

Economische indicatoren voor België



WEKELIJKSE PUBLICATIE

N° 2020-29 2020-07-17

Synthese

| | REALISATIES* | | | PROGNOSES** | | | | | | | | | |
|--|--------------|------|------|-------------|------|-------|-------------|--------|------|------|------|----------|--------|
| | 2017 | 2018 | 2019 | 2020 | | | | | 2021 | | | | |
| | | | | NBB | ECB | EC | OESO | BPN*** | NBB | ECB | EC | OESO | BPN*** |
| <i>(veranderingspercentages t.o.v. het voorgaande jaar)</i> | | | | | | | | | | | | | |
| BBP NAAR VOLUME | | | | | | | | | | | | | |
| België | | | | | | | | | | | | | |
| Finale consumptieve bestedingen | | | | | | | | | | | | | |
| van de particulieren | 1.8 | 1.5 | 1.1 | -7.7 | - | -6.9 | -12.5/-15.8 | - | 9.2 | - | 6.5 | 10.0/6.5 | - |
| van de overheid | 0.0 | 1.0 | 1.8 | 3.0 | - | 2.8 | -0.9/-0.4 | - | -0.3 | - | 0.3 | 0.2/-0.3 | - |
| Brutovorming van vast kapitaal | 1.3 | 4.0 | 3.2 | -18.4 | - | -15.3 | -15.9/-20.4 | - | 10.0 | - | 15.9 | 11.8/6.4 | - |
| Uitvoer van goederen en diensten | 5.3 | 1.2 | 1.1 | -11.9 | - | -10.6 | -9.1/-11.7 | - | 8.1 | - | 7.7 | 7.0/3.3 | - |
| Invoer van goederen en diensten | 4.4 | 2.1 | 1.0 | -11.5 | - | -10.2 | -10.5/-13.6 | - | 8.8 | - | 8.1 | 8.8/4.9 | - |
| Bbp | 1.9 | 1.5 | 1.4 | -9.0 | - | -7.2 | -8.9/-11.2 | -8.1 | 6.4 | - | 6.7 | 6.4/3.4 | 5.4 |
| Internationale vergelijking van het bbp | | | | | | | | | | | | | |
| Eurogebied ⁽¹⁾ | 2.5 | 1.9 | 1.2 | - | -8.7 | -7.7 | -9.1/-11.5 | -8.3 | - | 5.2 | 6.3 | 6.5/3.5 | 5.8 |
| EU-27 | 2.7 | 2.1 | 1.5 | - | - | -7.4 | - | - | - | - | 6.1 | - | - |
| CONSUMPTIEPRIJZEN | | | | | | | | | | | | | |
| België | | | | | | | | | | | | | |
| <i>(veranderingspercentages t.o.v. het voorgaande jaar)</i> | | | | | | | | | | | | | |
| HICP | 2.2 | 2.3 | 1.2 | 0.3 | - | 0.2 | 0.4/0.3 | 0.4 | 1.4 | - | 1.3 | 0.7/0.2 | 1.5 |
| Nationale algemene index | 2.1 | 2.1 | 1.4 | 0.6 | - | - | - | - | 1.1 | - | - | - | - |
| Nationale gezondheidsindex | 1.8 | 1.8 | 1.5 | 1.0 | - | - | - | - | 1.1 | - | - | - | - |
| Internationale vergelijking van de HICP | | | | | | | | | | | | | |
| Eurogebied ⁽³⁾ | 1.5 | 1.8 | 1.2 | - | 0.3 | 0.2 | 0.4/0.4 | 0.4 | - | 0.8 | 1.1 | 0.5/0.2 | 1.2 |
| EU-27 | 1.6 | 1.8 | 1.4 | - | - | 0.6 | - | - | - | - | 1.3 | - | - |
| ARBEIDSKOSTEN IN DE PARTICULIERE SECTOR⁽²⁾ | | | | | | | | | | | | | |
| België | | | | | | | | | | | | | |
| <i>(veranderingspercentages t.o.v. het voorgaande jaar)</i> | | | | | | | | | | | | | |
| Loonkosten per gewerkt uur | 1.4 | 1.4 | 2.3 | 1.3 | - | - | - | - | 1.6 | - | - | - | - |
| Loonkosten per eenheid product | 1.2 | 1.8 | 2.3 | 3.9 | - | 5.1 | - | - | -0.1 | - | -4.0 | - | - |
| Loonkosten per eenheid product | | | | | | | | | | | | | |
| Eurogebied ⁽¹⁾ | 0.7 | 1.8 | 2.1 | - | 4.4 | 4.3 | - | - | - | -1.5 | -1.9 | - | - |
| EU-27 | 1.0 | 2.1 | 2.2 | - | - | 4.3 | - | - | - | - | -1.6 | - | - |

* Bronnen: België (INR, NBB, Statbel, EC); eurogebied, EU-27 (ECB, Eurostat).

** De ramingen van de NBB voor 2020 en 2021 stemmen overeen met de ramingen van juni 2020 van het Economisch Tijdschrift (volgende update: Economisch Tijdschrift september 2020).

De gebruiker moet zich bewust zijn van het feit dat dergelijke ramingen door veranderingen in beschikbare gegevens voorbijgestreefd kunnen zijn. Dat risico is groter naarmate de ramingen van minder recente datum zijn. De publicatie van de raming betekent dan ook enkel dat het de recentst gepubliceerde raming van de NBB is. Macro-economische projecties ECB juni 2020 (volgende verspreiding september 2020);

OESO Economic Outlook juni 2020 (volgende publicatie: november 2020). De eerste gegevens van de vork zijn gebaseerd op de hypothese dat een nieuwe grote uitbraak kan worden voorkomen. De tweede gegevens zijn gebaseerd op de hypothese van een tweede golf van Covid 19-infecties met hernieuwde lockdownmaatregelen vóór eind 2020;

EC European Economic Forecast lente 2020 (volgende verspreiding herfst 2020) en BPN juni 2020 (volgende verspreiding september 2020).

*** Gemiddelde van de financiële instellingen die deelnemen aan «Belgian Prime News».

(1) Eurogebied = EA19, uitgezonderd de OESO-prognoses.

(2) Behalve voor de realisaties van het eurogebied en de EU-27 en de prognoses met als bron EC en OESO die betrekking hebben op de totale economie.

(3) Eurogebied = EA11-2000, EA12-2006, EA13-2007, EA15-2008, EA16-2010, EA17-2013, EA18-2014, EA19.

Synthese (vervolg)

| | REALISATIES* | | | PROGNOSES** | | | | | | | | | |
|--|--------------|-------|-------|-------------|------|-------|-------------|--------|-------|------|-------|-------------|--------|
| | 2017 | 2018 | 2019 | 2020 | | | | | 2021 | | | | |
| | | | | NBB | ECB | EC | OESO | BPN*** | NBB | ECB | EC | OESO | BPN*** |
| ARBEIDSMARKT | | | | | | | | | | | | | |
| <i>(veranderingspercentages t.o.v. het voorgaande jaar)</i> | | | | | | | | | | | | | |
| België | | | | | | | | | | | | | |
| Totale werkgelegenheid | 1.6 | 1.4 | 1.6 | -1.4 | - | -1.0 | - | -1.0 | -0.5 | - | 1.2 | - | -0.8 |
| Werkloosheid | -5.0 | -5.8 | -3.8 | 21.4 | - | - | - | - | 7.8 | - | - | - | - |
| <i>(wijzigingen t.o.v. het voorgaande jaar in duizendtallen)</i> | | | | | | | | | | | | | |
| Totale werkgelegenheid | 76.8 | 66.4 | 77.0 | -66.7 | - | - | - | - | -22.7 | - | - | - | - |
| Werkloosheid | -27.5 | -30.4 | -18.8 | 102.1 | - | - | - | - | 44.9 | - | - | - | - |
| <i>(jaargemiddelden, in procenten van de beroepsbevolking)</i> | | | | | | | | | | | | | |
| Geharmoniseerde werkloosheidsgraad ⁽¹⁾ | 7.1 | 6.0 | 5.4 | 7.3 | - | 7.0 | 7.4/8.2 | 6.9 | 8.3 | - | 6.6 | 6.5/9.3 | 7.7 |
| Internationale vergelijking van de geharmoniseerde werkloosheidsgraad ⁽¹⁾ | | | | | | | | | | | | | |
| Eurogebied ⁽²⁾ | 9.1 | 8.2 | 7.6 | - | 9.8 | 9.6 | 9.8/10.3 | 9.4 | - | 10.1 | 8.6 | 9.5/11.0 | 9.5 |
| EU-27 | 8.2 | 7.3 | 6.8 | - | - | 9.0 | - | - | - | - | 7.9 | - | - |
| GEZAMENLIJKE OVERHEID | | | | | | | | | | | | | |
| <i>(procenten bbp)</i> | | | | | | | | | | | | | |
| België | | | | | | | | | | | | | |
| Primair saldo | 1.6 | 1.3 | 0.1 | -8.6 | - | -6.8 | -6.8/-9.2 | - | -4.1 | - | -2.4 | -2.4/-6.7 | - |
| Financieringssaldo | -0.7 | -0.8 | -1.9 | -10.6 | - | -8.9 | -8.6/-11.0 | -8.6 | -6.0 | - | -4.2 | -3.8/-8.3 | -4.2 |
| Geconsolideerde brutoschuld | 101.8 | 99.9 | 98.7 | 118.1 | - | 113.8 | 115.3/120.3 | 115.6 | 116.5 | - | 110.0 | 112.4/124.9 | 112.2 |
| Internationale vergelijking van het financieringssaldo | | | | | | | | | | | | | |
| Eurogebied ⁽²⁾ | -1.0 | -0.5 | -0.6 | - | -8.5 | -8.5 | -9.2/-10.9 | -8.1 | - | -4.9 | -3.5 | -5.1/-8.3 | -2.8 |
| EU-27 | -0.8 | -0.4 | -0.6 | - | - | -8.3 | - | - | - | - | -3.6 | - | - |
| LOPENDE REKENING | | | | | | | | | | | | | |
| <i>(procenten bbp)</i> | | | | | | | | | | | | | |
| België | | | | | | | | | | | | | |
| | 1.2 | -1.4 | -1.2 | -0.3 | - | -0.1 | -0.1/0.3 | -1.2 | -0.4 | - | -0.3 | -1.4/-1.0 | -1.2 |
| Internationale vergelijking | | | | | | | | | | | | | |
| Eurogebied ⁽²⁾ | 3.1 | 3.1 | 2.7 | - | 2.4 | 2.7 | 2.7/2.6 | 2.5 | - | 2.5 | 3.0 | 2.6/2.2 | 2.5 |
| EU-27 | 3.1 | 3.0 | 2.8 | - | - | 2.7 | - | - | - | - | 3.0 | - | - |

* Bronnen: België (INR, NBB, Statbel, EC); eurogebied, EU-27 (ECB, Eurostat).

** De ramingen van de NBB voor 2020 en 2021 stemmen overeen met de ramingen van juni 2020 van het Economisch Tijdschrift (volgende update: Economisch Tijdschrift september 2020).

De gebruiker moet zich bewust zijn van het feit dat dergelijke ramingen door veranderingen in beschikbare gegevens voorbijgestreefd kunnen zijn. Dat risico is groter naarmate de ramingen van minder recente datum zijn. De publicatie van de raming betekent dan ook enkel dat het de recentst gepubliceerde raming van de NBB is. Macro-economische projecties ECB juni 2020 (volgende verspreiding september 2020);

OESO Economic Outlook juni 2020 (volgende publicatie: november 2020). De eerste gegevens van de vork zijn gebaseerd op de hypothese dat een nieuwe grote uitbraak kan worden voorkomen. De tweede gegevens zijn gebaseerd op de hypothese van een tweede golf van Covid 19-infecties met hernieuwde lockdownmaatregelen vóór eind 2020;

EC European Economic Forecast lente 2020 (volgende verspreiding herfst 2020) en BPN juni 2020 (volgende verspreiding september 2020).

*** Gemiddelde van de financiële instellingen die deelnemen aan «Belgian Prime News».

(1) Deze reeks stemt overeen met de resultaten van de Enquête naar de Arbeidskrachten (EAK, voor personen van 15 jaar en ouder), die maandelijks, in overeenstemming met de methodologie van Eurostat, aangepast worden door gebruik te maken van de nationale administratieve gegevens.

(2) Eurogebied = EA19, uitgezonderd de OESO-prognoses.

| | 2018 | | | | 2019 | | | | 2020 |
|--|--|---------|---------|---------|---------|---------|---------|---------|---------|
| | I | II | III | IV | I | II | III | IV | I |
| BBP ⁽¹⁾ | | | | | | | | | |
| België | (miljoenen euro's) | | | | | | | | |
| Bbp in kettingeuro's (referentiejaar 2015) | 108 784 | 109 098 | 109 282 | 110 158 | 110 268 | 110 587 | 111 037 | 111 572 | 107 561 |
| | (veranderingspercentages) | | | | | | | | |
| t.o.v. het voorgaande kwartaal | 0.2 | 0.3 | 0.2 | 0.8 | 0.1 | 0.3 | 0.4 | 0.5 | -3.6 |
| t.o.v. het overeenstemmende kwartaal van het voorgaande jaar | 1.5 | 1.5 | 1.5 | 1.5 | 1.4 | 1.4 | 1.6 | 1.3 | -2.5 |
| Internationale vergelijking | (veranderingspercentages) | | | | | | | | |
| t.o.v. het voorgaande kwartaal | | | | | | | | | |
| Eurogebied ⁽²⁾ | 0.2 | 0.4 | 0.2 | 0.4 | 0.5 | 0.1 | 0.3 | 0.1 | -3.6 |
| EU-27 | 0.3 | 0.4 | 0.3 | 0.5 | 0.6 | 0.2 | 0.3 | 0.1 | -3.2 |
| t.o.v. het overeenstemmende kwartaal van het voorgaande jaar | | | | | | | | | |
| Eurogebied ⁽²⁾ | 2.6 | 2.2 | 1.6 | 1.2 | 1.5 | 1.2 | 1.3 | 1.0 | -3.1 |
| EU-27 | 2.7 | 2.4 | 1.9 | 1.5 | 1.8 | 1.5 | 1.5 | 1.2 | -2.6 |
| VOORNAAMSTE BESTEDINGSCATEGORIEËN ⁽¹⁾ | (veranderingspercentages t.o.v. het overeenstemmende kwartaal van het voorgaande jaar) | | | | | | | | |
| Finale consumptieve bestedingen | | | | | | | | | |
| van de particulieren | 1.8 | 1.4 | 1.3 | 1.4 | 0.5 | 0.6 | 1.4 | 1.8 | -4.8 |
| van de overheid | 0.8 | 1.6 | 0.7 | 1.2 | 1.4 | 1.5 | 2.2 | 2.2 | -1.3 |
| Brutovorming van vast kapitaal | 3.8 | 3.3 | 3.8 | 5.0 | 4.2 | 3.7 | 3.9 | 0.9 | -2.6 |
| ondernemingen | 3.8 | 3.0 | 4.0 | 4.6 | 3.9 | 3.5 | 4.1 | 1.4 | -1.4 |
| woningen | -1.0 | 0.1 | 0.3 | 4.7 | 5.6 | 6.8 | 4.4 | 3.0 | -4.6 |
| overheid | 13.9 | 11.3 | 9.7 | 8.9 | 4.0 | -0.8 | 1.4 | -6.1 | -6.6 |
| Uitvoer van goederen en diensten | 1.8 | 0.7 | 1.8 | 0.5 | 0.7 | 2.2 | 1.1 | 0.4 | -3.0 |
| Invoer van goederen en diensten | 1.9 | 1.3 | 3.2 | 1.9 | 1.1 | 2.3 | 0.6 | 0.1 | -3.8 |
| Bbp | 1.5 | 1.5 | 1.5 | 1.5 | 1.4 | 1.4 | 1.6 | 1.3 | -2.5 |
| BELANGRIJKSTE COMPONENTEN VAN DE TOEGEVOEGDE WAARDE ⁽¹⁾ | | | | | | | | | |
| Industrie | -0.8 | -1.7 | -1.9 | -2.2 | -0.2 | 0.6 | 1.4 | 1.3 | -1.7 |
| Bouwnijverheid | 1.6 | 2.5 | 5.2 | 5.3 | 4.3 | 3.8 | 3.5 | 3.5 | -2.6 |
| Diensten | 2.1 | 2.2 | 2.3 | 2.3 | 1.8 | 1.7 | 1.7 | 1.1 | -2.1 |
| Bbp | 1.5 | 1.5 | 1.5 | 1.5 | 1.4 | 1.4 | 1.6 | 1.3 | -2.5 |

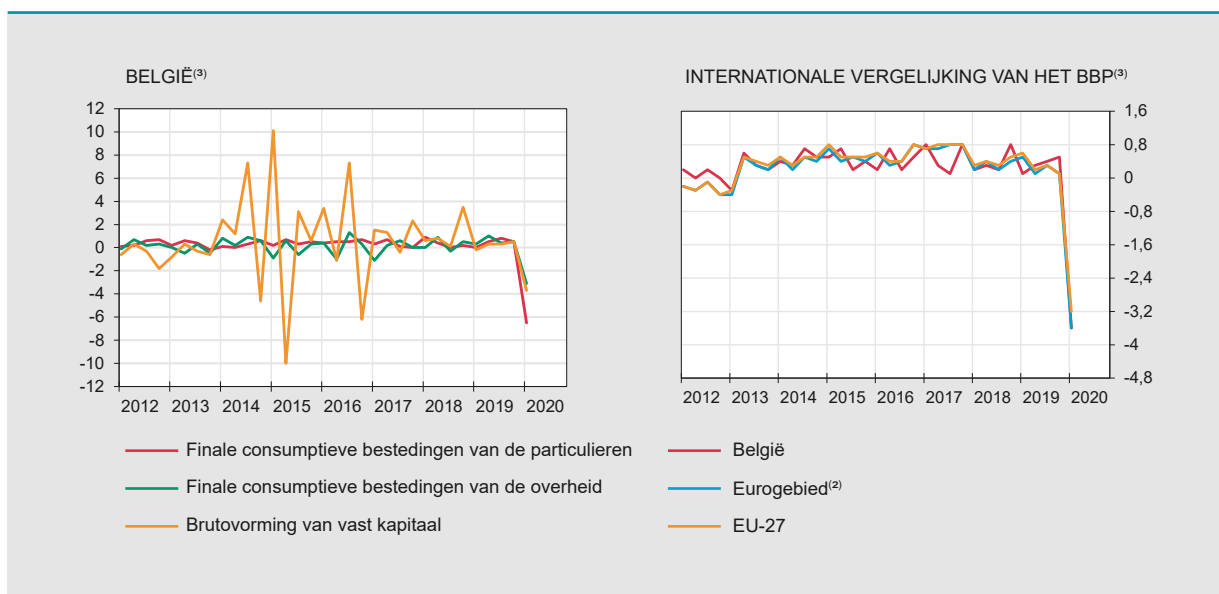

Bronnen: België (INR); eurogebied, EU-27 (Eurostat).

(1) Gegevens seizoengezuiverd en gecorrigeerd voor kalendereffecten.

(2) Eurogebied = EA19.

(3) Veranderingspercentages ten opzichte van het voorgaande kwartaal.

Economische activiteit en arbeidsmarkt

Economische activiteit [NBB.Stat](#)

| | 2019 | | | | | | | 2020 | | | | | |
|--|---|------|------|-----|------|------|------|------|------|-------|-------|-------|-------|
| | J | J | A | S | O | N | D | J | F | M | A | M | J |
| | <i>(veranderingspercentages van het gemiddelde voor de laatste 3 maanden ten opzichte van dezelfde periode van het voorgaande jaar)</i> | | | | | | | | | | | | |
| Industriële productie, exclusief bouw ⁽¹⁾ | 6.4 | 4.9 | 3.4 | 5.5 | 6.0 | 4.2 | 4.8 | 3.3 | 5.4 | 0.7 | -8.3 | -15.2 | n. |
| Registraties van nieuwe personenwagens m.i.v. wagens voor dubbel gebruik | -6.7 | -5.0 | -6.7 | 3.5 | 6.7 | 27.4 | 30.4 | 21.7 | 6.4 | -18.3 | -48.9 | -56.8 | -42.3 |
| | 2017 | | 2018 | | | | 2019 | | | | 2020 | | |
| | IV | I | II | III | IV | I | II | III | IV | I | | | |
| | <i>(veranderingspercentages ten opzichte van dezelfde periode van het voorgaande jaar)</i> | | | | | | | | | | | | |
| Totale omzet ⁽²⁾ | 4.9 | 1.2 | 3.1 | 4.3 | 2.7 | 2.3 | -0.5 | 0.7 | -0.3 | -4.0 | | | |
| Investerings ⁽²⁾ | 2.9 | 2.2 | 3.0 | 9.8 | 14.0 | 5.7 | 2.9 | 2.7 | -3.7 | -1.8 | | | |

Arbeidsmarkt

WERKGELEGENHEID [NBB.Stat](#)

| | | 2017 | 2018 | | | | 2019 | | | | 2020 |
|---|------------|--|--------|--------|--------|--------|--------|--------|--------|--------|--------|
| | | IV | I | II | III | IV | I | II | III | IV | I |
| België | | <i>(in duizenden)</i> | | | | | | | | | |
| Binnenlandse werkgelegenheid ⁽³⁾ | | 4775.3 | 4789.8 | 4807.6 | 4826.8 | 4844.2 | 4864.4 | 4880.3 | 4906.3 | 4924.4 | 4916.7 |
| | | <i>(procenten van de bevolking op arbeidsleeftijd)</i> | | | | | | | | | |
| Werkgelegenheidsgraad ⁽⁴⁾ | 15-64 jaar | 64.1 | 63.9 | 63.7 | 65.0 | 65.2 | 64.5 | 65.6 | 65.8 | 65.3 | 65.1 |
| | 20-64 jaar | 69.6 | 69.3 | 69.0 | 70.1 | 70.5 | 69.8 | 71.0 | 70.7 | 70.5 | 70.4 |
| Internationale vergelijking van de werkgelegenheidsgraad ⁽⁴⁾ | | | | | | | | | | | |
| Eurogebied ⁽⁵⁾ | 15-64 jaar | 66.8 | 66.4 | 67.3 | 67.8 | 67.6 | 67.3 | 68.0 | 68.2 | 68.3 | n. |
| | 20-64 jaar | 71.4 | 71.0 | 71.9 | 72.3 | 72.2 | 72.0 | 72.7 | 72.8 | 72.9 | n. |
| EU-27 | 15-64 jaar | 67.1 | 66.8 | 67.7 | 68.2 | 67.9 | 67.7 | 68.5 | 68.8 | 68.6 | n. |
| | 20-64 jaar | 71.7 | 71.4 | 72.4 | 72.8 | 72.6 | 72.4 | 73.2 | 73.4 | 73.3 | n. |

WERKLOOSHEID [NBB.Stat](#)

| | | 2019 | | | | | | | 2020 | | | | | |
|--|--------------------|--|-----|-----|-----|-----|-----|-----|------|-----|-----|-----|-----|-----|
| | | J | J | A | S | O | N | D | J | F | M | A | M | J |
| België | | <i>(in duizenden, einde periode)</i> | | | | | | | | | | | | |
| Werkloosheid ⁽⁶⁾ | | 453 | 495 | 500 | 489 | 477 | 465 | 470 | 475 | 472 | 478 | 499 | 490 | 488 |
| | minder dan 25 jaar | 70 | 85 | 91 | 95 | 89 | 84 | 83 | 83 | 81 | 80 | 83 | 81 | 80 |
| | vanaf 25 jaar | 383 | 409 | 409 | 394 | 388 | 381 | 387 | 392 | 391 | 398 | 416 | 409 | 408 |
| | | <i>(procenten van de beroepsbevolking)</i> | | | | | | | | | | | | |
| Geharmoniseerde werkloosheidsgraad ⁽⁷⁾ | | 5.4 | 5.3 | 5.2 | 5.2 | 5.2 | 5.2 | 5.2 | 5.1 | 5.0 | 5.1 | 5.3 | 5.4 | n. |
| Internationale vergelijking van de geharmoniseerde werkloosheidsgraad ⁽⁷⁾ | | | | | | | | | | | | | | |
| Eurogebied ⁽⁵⁾ | | 7.5 | 7.6 | 7.5 | 7.5 | 7.4 | 7.4 | 7.3 | 7.4 | 7.2 | 7.1 | 7.3 | 7.4 | n. |
| EU-27 | | 6.7 | 6.7 | 6.7 | 6.7 | 6.6 | 6.6 | 6.5 | 6.5 | 6.4 | 6.4 | 6.6 | 6.7 | n. |

Bronnen: NBB; Statbel, KMO, Middenstand en Energie; RVA; FEBIAC; Eurostat; INR.

(1) Ingevolge een wijziging in de gegevensverzameling bij Statbel vanaf januari 2020 werd deze reeks herzien en bevat zij enkel nog de gegevens die betrekking hebben op de winning van delfstoffen, industrie, productie en distributie van elektriciteit, gas, stoom en gekoelde lucht (secties B - C - D).

(2) Volgens de BTW-aangiften.

(3) Kwartaalgemiddelde van het aantal werknemers en zelfstandigen, seizoengezuiverde gegevens.

(4) Geharmoniseerde gegevens afkomstig van de driemaandelijkse enquête naar de arbeidskrachten (EAK), brutogegevens. Reeksbreuk in 2017-I als gevolg van de hervorming en modernisering van de EAK.

(5) Eurogebied = EA19.

(6) Volledig uitkeringsgerechtigde werklozen, verplicht en vrijwillig geregistreerde werkzoekenden; brutogegevens.

(7) Deze reeks stemt overeen met de resultaten van de Enquête naar de Arbeidskrachten (EAK, voor de groep van 15-74 jaar) die maandelijks, in overeenstemming met de methodologie van Eurostat, aangepast worden door gebruik te maken van de nationale administratieve gegevens.

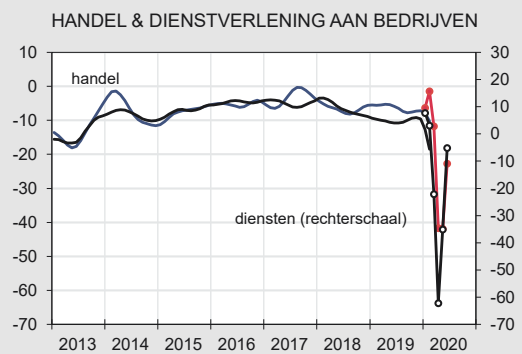
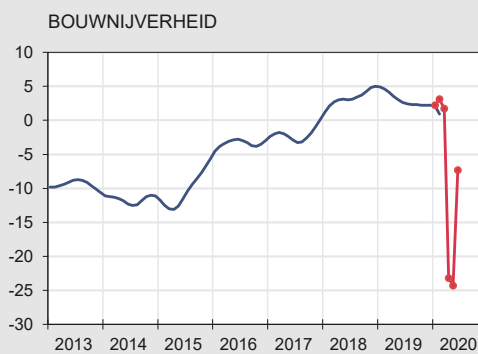
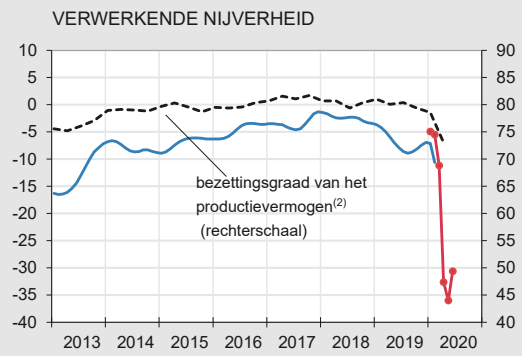
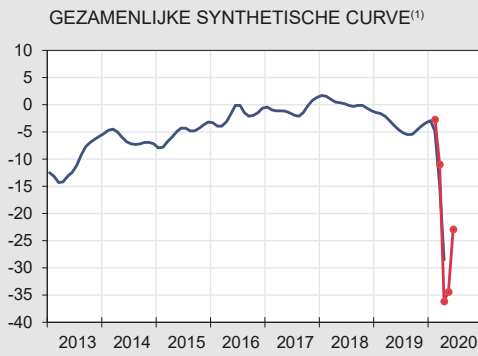

— Seizoengezuiverde en afgevlakte reeksen
 ● Seizoengezuiverde reeksen

Consumentenenquête NBB.Stat

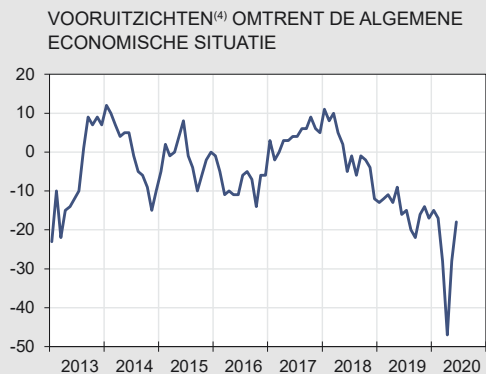
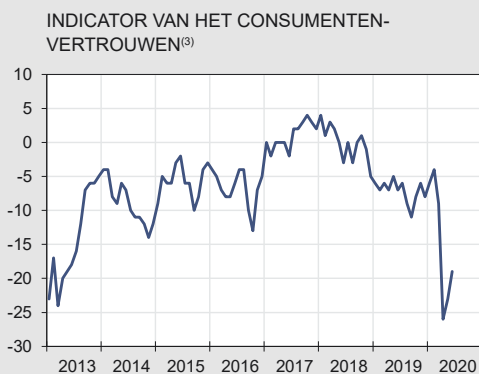

Bron: NBB.

- (1) Gewogen gemiddelde van de synthetische curve van de verwerkende nijverheid, de bouwnijverheid, de handel en de dienstverlening aan bedrijven.
- (2) Procenten van de bezettingsgraad van het productievermogen, seizoengezuiverde gegevens.
- (3) Inbegrepen de vooruitzichten voor de algemene economische toestand, de werkloosheid, de financiële toestand en het spaarvermogen.
- (4) Voor de volgende 12 maanden.

Geharmoniseerde consumptieprijsindex

Jaargegevens

| | 2014 | 2015 | 2016 | 2017 | 2018 | 2019 |
|--|------|------|------|------|------|------|
| <i>(veranderingspercentage t.o.v. het voorgaande jaar)</i> | | | | | | |
| BELGIË | | | | | | |
| Totale HICP | 0.5 | 0.6 | 1.8 | 2.2 | 2.3 | 1.2 |
| Energiedragers | -6.0 | -8.0 | -0.6 | 9.9 | 8.9 | -0.8 |
| Niet-bewerkte levensmiddelen ⁽¹⁾ | -1.3 | 2.1 | 2.6 | -0.2 | 1.8 | -0.4 |
| Bewerkte levensmiddelen | 2.1 | 1.6 | 3.5 | 1.8 | 2.9 | 1.7 |
| Onderliggende inflatietendens ⁽²⁾ | 1.5 | 1.6 | 1.8 | 1.5 | 1.3 | 1.5 |
| Niet-energetische industriële goederen | 0.3 | 0.5 | 1.0 | 0.8 | 0.8 | 1.0 |
| Diensten | 2.3 | 2.4 | 2.2 | 1.9 | 1.6 | 1.8 |
| <i>p.m.</i> Nationale consumptieprijsindex | | | | | | |
| Algemene index | 0.3 | 0.6 | 2.0 | 2.1 | 2.1 | 1.4 |
| Gezondheidsindex ⁽³⁾ | 0.4 | 1.1 | 2.1 | 1.8 | 1.8 | 1.5 |
| EUROGEBIED⁽⁴⁾ | | | | | | |
| Totale HICP | 0.4 | 0.2 | 0.2 | 1.5 | 1.8 | 1.2 |
| Energiedragers | -1.9 | -6.8 | -5.1 | 4.9 | 6.4 | 1.1 |
| Niet-bewerkte levensmiddelen ⁽¹⁾ | -0.8 | 1.6 | 1.4 | 2.4 | 2.3 | 1.4 |
| Bewerkte levensmiddelen | 1.2 | 0.6 | 0.6 | 1.5 | 2.1 | 1.9 |
| Onderliggende inflatietendens ⁽²⁾ | 0.8 | 1.1 | 0.8 | 1.0 | 1.0 | 1.0 |
| Niet-energetische industriële goederen | 0.1 | 0.3 | 0.4 | 0.3 | 0.3 | 0.3 |
| Diensten | 1.2 | 1.5 | 1.1 | 1.4 | 1.5 | 1.5 |

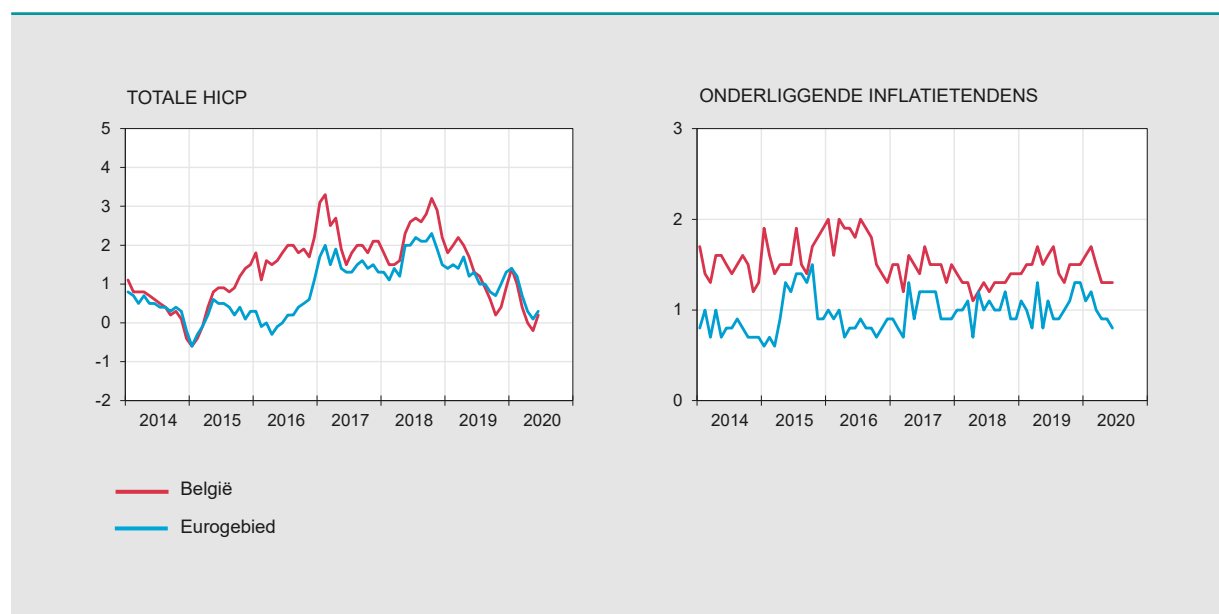

Bronnen: Eurostat; Statbel, KMO, Middenstand en Energie.

(1) Fruit, groenten, vlees en vis.

(2) Gemeten aan de hand van de HICP ongerekend levensmiddelen en energiedragers.

(3) Nationale consumptieprijsindex ongerekend de producten die schadelijk worden geacht voor de gezondheid, namelijk tabak, alcoholhoudende dranken, benzine en diesel.

(4) Eurogebied = EA11-2000, EA12-2006, EA13-2007, EA15-2008, EA16-2010, EA17-2013, EA18-2014, EA19.

Geharmoniseerde consumptieprijsindex (vervolg)

Maandgegevens [NBB.Stat](#)

| | 2019 | | | | | | | 2020 | | | | | |
|--|------|------|------|------|------|------|------|------|------|-------|-------|-------|-------|
| | J | J | A | S | O | N | D | J | F | M | A | M | J |
| <i>(veranderingspercentage t.o.v. de overeenstemmende maand van het voorgaande jaar)</i> | | | | | | | | | | | | | |
| BELGIË | | | | | | | | | | | | | |
| Totale HICP | 1.3 | 1.2 | 0.9 | 0.6 | 0.2 | 0.4 | 0.9 | 1.4 | 1.0 | 0.4 | 0.0 | -0.2 | 0.2 |
| Energiedragers | -1.3 | -2.8 | -4.6 | -5.3 | -9.0 | -8.6 | -3.7 | -0.3 | -5.6 | -11.8 | -16.8 | -18.9 | -13.1 |
| Niet-bewerkte levensmiddelen ⁽¹⁾ | 0.6 | 0.3 | 0.7 | -2.5 | -2.5 | -1.1 | 0.3 | 1.1 | 1.6 | 2.8 | 5.7 | 6.4 | 6.3 |
| Bewerkte levensmiddelen | 1.7 | 1.6 | 1.8 | 1.7 | 1.5 | 1.6 | 1.5 | 1.6 | 2.2 | 2.6 | 2.7 | 2.7 | 1.8 |
| Onderliggende inflatietendens ⁽²⁾ | 1.6 | 1.7 | 1.4 | 1.3 | 1.5 | 1.5 | 1.5 | 1.6 | 1.7 | 1.5 | 1.3 | 1.3 | 1.3 |
| Niet-energetische industriële goederen | 1.0 | 1.6 | 1.0 | 0.9 | 1.0 | 0.9 | 1.0 | 0.4 | 1.0 | 1.0 | 1.0 | 0.9 | 0.9 |
| Diensten | 2.0 | 1.8 | 1.7 | 1.7 | 1.8 | 1.9 | 1.8 | 2.4 | 2.1 | 1.9 | 1.6 | 1.6 | 1.5 |
| <i>p.m. Nationale consumptieprijsindex</i> | | | | | | | | | | | | | |
| Algemene index | 1.7 | 1.4 | 1.3 | 0.8 | 0.5 | 0.4 | 0.8 | 1.4 | 1.1 | 0.6 | 0.6 | 0.5 | 0.6 |
| Gezondheidsindex ⁽³⁾ | 1.9 | 1.5 | 1.4 | 1.0 | 0.7 | 0.5 | 0.7 | 1.1 | 1.0 | 0.8 | 1.1 | 1.1 | 0.9 |
| EUROGEBIED⁽⁴⁾ | | | | | | | | | | | | | |
| Totale HICP | 1.3 | 1.0 | 1.0 | 0.8 | 0.7 | 1.0 | 1.3 | 1.4 | 1.2 | 0.7 | 0.3 | 0.1 | 0.3 |
| Energiedragers | 1.7 | 0.5 | -0.6 | -1.8 | -3.1 | -3.2 | 0.2 | 1.9 | -0.3 | -4.5 | -9.7 | -11.9 | -9.3 |
| Niet-bewerkte levensmiddelen ⁽¹⁾ | 0.7 | 1.7 | 2.5 | 0.7 | 0.7 | 1.8 | 2.1 | 2.3 | 2.6 | 3.6 | 7.6 | 6.7 | 6.0 |
| Bewerkte levensmiddelen | 1.9 | 2.0 | 1.9 | 1.8 | 1.8 | 2.0 | 2.0 | 2.0 | 2.0 | 2.1 | 2.3 | 2.4 | 2.3 |
| Onderliggende inflatietendens ⁽²⁾ | 1.1 | 0.9 | 0.9 | 1.0 | 1.1 | 1.3 | 1.3 | 1.1 | 1.2 | 1.0 | 0.9 | 0.9 | 0.8 |
| Niet-energetische industriële goederen | 0.3 | 0.4 | 0.3 | 0.2 | 0.3 | 0.4 | 0.5 | 0.3 | 0.5 | 0.5 | 0.3 | 0.2 | 0.2 |
| Diensten | 1.6 | 1.2 | 1.3 | 1.5 | 1.5 | 1.9 | 1.8 | 1.5 | 1.6 | 1.3 | 1.2 | 1.3 | 1.2 |

Bronnen: Eurostat; Statbel, KMO, Middenstand en Energie.

(1) Fruit, groenten, vlees en vis.

(2) Gemeten aan de hand van de HICP ongerekend levensmiddelen en energiedragers.

(3) Nationale consumptieprijsindex ongerekend de producten die schadelijk worden geacht voor de gezondheid, namelijk tabak, alcoholhoudende dranken, benzine en diesel.

(4) Eurogebied = EA11-2000, EA12-2006, EA13-2007, EA15-2008, EA16-2010, EA17-2013, EA18-2014, EA19.

Gezamenlijke overheid - EDP-definitie⁽¹⁾

| | 2015 | 2016 | 2017 | 2018 | 2019 |
|---|------------------------|-------|-------|------|------|
| | <i>(procenten bbp)</i> | | | | |
| ONTVANGSTEN | | | | | |
| Fiscale en parafiscale ontvangsten | 44.4 | 43.6 | 44.1 | 44.3 | 43.3 |
| Directe belastingen | 16.3 | 16.0 | 16.6 | 16.8 | 15.8 |
| Indirecte belastingen | 13.2 | 13.4 | 13.3 | 13.4 | 13.5 |
| Werkelijke sociale premies | 14.1 | 13.5 | 13.4 | 13.3 | 13.3 |
| Kapitaalbelastingen | 0.9 | 0.8 | 0.8 | 0.8 | 0.7 |
| Niet-fiscale en niet-parafiscale ontvangsten ⁽²⁾ | 6.9 | 7.1 | 7.1 | 7.2 | 7.1 |
| Totaal | 51.3 | 50.7 | 51.2 | 51.4 | 50.4 |
| PRIMAIRE UITGAVEN | | | | | |
| Sociale uitkeringen ⁽³⁾ | 24.7 | 24.7 | 24.5 | 24.6 | 24.8 |
| Overige uitgaven | 26.1 | 25.7 | 25.1 | 25.5 | 25.5 |
| Totaal | 50.8 | 50.4 | 49.6 | 50.1 | 50.3 |
| PRIMAIR SALDO | 0.5 | 0.3 | 1.6 | 1.3 | 0.1 |
| RENTELASTEN | 2.9 | 2.7 | 2.3 | 2.1 | 2.0 |
| ALGEMEEN SALDO | -2.4 | -2.4 | -0.7 | -0.8 | -1.9 |
| <i>p.m.</i> VOLGENS DE SUBSECTOREN | | | | | |
| Federale overheid | -1.3 | -2.6 | -1.3 | -0.2 | -2.0 |
| Sociale zekerheid | 0.2 | -0.1 | 0.2 | 0.0 | 0.2 |
| Gemeenschappen en gewesten | -1.4 | 0.0 | 0.2 | -0.4 | -0.2 |
| Lokale overheid | 0.1 | 0.2 | 0.2 | -0.1 | 0.1 |
| INTERNATIONALE VERGELIJKING | | | | | |
| Primair saldo | | | | | |
| België | 0.5 | 0.3 | 1.6 | 1.3 | 0.1 |
| Eurogebied ⁽⁴⁾ | 0.3 | 0.7 | 1.0 | 1.4 | 1.0 |
| EU-27 | 0.3 | 0.7 | 1.0 | 1.3 | 1.0 |
| Algemeen saldo | | | | | |
| België | -2.4 | -2.4 | -0.7 | -0.8 | -1.9 |
| Eurogebied ⁽⁴⁾ | -2.0 | -1.5 | -1.0 | -0.5 | -0.6 |
| EU-27 | -1.9 | -1.3 | -0.8 | -0.4 | -0.6 |
| Geconsolideerde brutoschuld | | | | | |
| België | 105.2 | 104.9 | 101.8 | 99.9 | 98.7 |
| Eurogebied ⁽⁴⁾ | 90.9 | 90.0 | 87.8 | 85.8 | 84.1 |
| EU-27 | 84.7 | 84.0 | 81.6 | 79.6 | 77.8 |

Bronnen: INR, NBB, Eurostat.

(1) Excessive Deficit Procedure (EDP) volgens het Verdrag betreffende de werking van de Europese Unie.

(2) Inkomens uit vermogen, toegerekende sociale bijdragen, overdrachten van andere sectoren en verkopen van goederen en diensten.

(3) Van de sociale zekerheid en alle andere subsectoren van de algemene overheid.

(4) Eurogebied = EA19.

| | 2019 | | | | | | | | | 2020 | | | | |
|--|---------------------------|-------|-------|-------|-------|-------|-------|-------|-------|-------|-------|-------|-------|--|
| | M | J | J | A | S | O | N | D | J | F | M | A | M | |
| WAARDEN | | | | | | | | | | | | | | |
| | <i>(miljarden euro's)</i> | | | | | | | | | | | | | |
| Maandelijkse gegevens | | | | | | | | | | | | | | |
| Uitvoer | 34.1 | 32.7 | 34.2 | 29.8 | 33.4 | 35.6 | 32.6 | 30.3 | 33.9 | 33.0 | 32.9 | 24.6 | 25.9 | |
| Invoer | 33.9 | 31.4 | 31.2 | 28.3 | 31.3 | 33.5 | 31.0 | 29.4 | 32.3 | 31.0 | 31.0 | 23.6 | 25.3 | |
| Handelsbalans | 0.2 | 1.4 | 3.0 | 1.5 | 2.1 | 2.1 | 1.6 | 0.8 | 1.6 | 2.1 | 1.9 | 1.0 | 0.6 | |
| Gecumuleerde gegevens over de afgelopen twaalf maanden | | | | | | | | | | | | | | |
| Uitvoer | 400.7 | 398.4 | 399.2 | 397.6 | 398.1 | 398.1 | 397.0 | 397.7 | 397.9 | 398.7 | 396.7 | 387.2 | 379.0 | |
| Invoer | 390.9 | 389.2 | 387.9 | 385.7 | 385.5 | 384.6 | 382.0 | 381.0 | 380.6 | 380.7 | 377.9 | 368.0 | 359.4 | |
| Handelsbalans | 9.8 | 9.2 | 11.2 | 12.0 | 12.6 | 13.5 | 15.1 | 16.7 | 17.3 | 18.0 | 18.8 | 19.2 | 19.6 | |
| <i>(procentuele veranderingen van de afgelopen twaalf maanden t.o.v. de voorgaande twaalf maanden)</i> | | | | | | | | | | | | | | |
| PRIJZEN | | | | | | | | | | | | | | |
| Uitvoer | 5.7 | 4.6 | 4.4 | 3.3 | 2.5 | 1.4 | 0.7 | 0.6 | 0.8 | 1.2 | 1.0 | 1.0 | n. | |
| Invoer | 7.7 | 6.3 | 5.7 | 4.8 | 3.5 | 2.7 | 1.9 | 1.7 | 1.7 | 1.7 | 1.6 | 0.5 | n. | |
| Ruilvoet | -1.9 | -1.7 | -1.4 | -1.5 | -1.0 | -1.4 | -1.2 | -1.1 | -1.0 | -0.6 | -0.7 | 0.5 | n. | |
| HOEVEELHEID | | | | | | | | | | | | | | |
| Uitvoer | -1.5 | -1.5 | -2.0 | -1.8 | -1.3 | -0.8 | -0.5 | -0.4 | -0.5 | -0.8 | -1.0 | -4.1 | n. | |
| Invoer | -1.3 | -1.1 | -2.1 | -2.3 | -1.6 | -1.9 | -2.4 | -2.5 | -2.6 | -2.7 | -3.2 | -5.6 | n. | |
| Dekkingsgraad | -0.2 | -0.4 | 0.1 | 0.5 | 0.3 | 1.1 | 1.9 | 2.2 | 2.2 | 2.0 | 2.3 | 1.6 | n. | |

PRIJSINDEX
(2010 = 100)

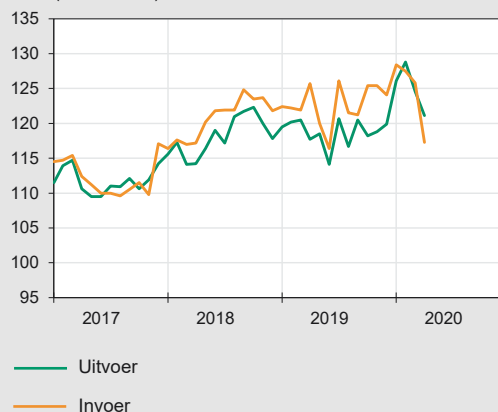

HANDELSBALANS
(miljarden euro's)



Bron: INR.

(1) Vanaf 15/01/2020 wordt de focus op de evolutie van de buitenlandse handel verlegd naar het communautaire in plaats van het nationale concept. De cijfers op de website NBB.Stat blijven integraal beschikbaar in nationaal en in communautair concept.

| | 2019 | | | | | | | | | | 2020 | | |
|--------------------------------|--|-------|-------|-------|-------|-------|-------|-------|-------|-------|-------|-------|-------|
| | M | A | M | J | J | A | S | O | N | D | J | F | M |
| | <i>(gecumuleerde gegevens over de afgelopen twaalf maanden, in miljarden euro's)</i> | | | | | | | | | | | | |
| LOPEND VERKEER | -7.7 | -8.2 | -8.0 | -9.0 | -7.9 | -7.7 | -7.8 | -7.4 | -6.1 | -5.8 | -5.8 | -5.0 | -3.1 |
| Goederen | -1.9 | -2.0 | -3.1 | -3.7 | -2.4 | -2.3 | -2.3 | -1.8 | -0.9 | -0.3 | 0.4 | 1.1 | 2.4 |
| Diensten | 0.2 | 0.1 | 0.1 | -0.3 | -0.4 | -0.1 | 0.0 | 0.0 | 0.6 | 0.5 | 0.3 | 0.2 | 1.1 |
| Primaire inkomens | 1.0 | 0.7 | 1.9 | 1.9 | 1.7 | 1.4 | 1.0 | 1.1 | 0.9 | 0.5 | 0.6 | 0.6 | 0.5 |
| Secundaire inkomens | -7.0 | -6.9 | -6.9 | -6.9 | -6.8 | -6.7 | -6.5 | -6.6 | -6.6 | -6.5 | -7.1 | -6.9 | -7.1 |
| KAPITAALVERKEER | 0.3 | 0.3 | 0.4 | 0.4 | 0.4 | 0.4 | 0.4 | 0.5 | 0.5 | 0.6 | 0.6 | 0.6 | 0.5 |
| FINANCIEEL VERKEER | -10.2 | -12.3 | -10.7 | -11.1 | -11.9 | -11.5 | -10.7 | -9.1 | -2.9 | -5.2 | -1.3 | -2.8 | -1.6 |
| Directe investeringen | 9.5 | -2.0 | 5.5 | 11.9 | 13.1 | 8.7 | 4.3 | -12.0 | -2.4 | 8.9 | 14.0 | 6.4 | 0.5 |
| Maatschappelijk kapitaal | 52.3 | 52.4 | 60.3 | 63.3 | 67.1 | 66.3 | 62.0 | 41.3 | 29.8 | 33.2 | 33.9 | 33.1 | 26.2 |
| Overig financieel verkeer | -42.8 | -54.4 | -54.8 | -51.4 | -54.0 | -57.6 | -57.7 | -53.3 | -32.2 | -24.2 | -20.0 | -26.8 | -25.8 |
| Portefeuillebeleggingen | -12.5 | -19.3 | -28.6 | -23.0 | -28.3 | -27.5 | -19.0 | -16.2 | -2.1 | -7.3 | -21.0 | -7.8 | 4.6 |
| Afgeleide financiële producten | 1.7 | 0.6 | 0.3 | -0.3 | -0.3 | 0.1 | -1.7 | -3.0 | -3.0 | -4.2 | -2.1 | -1.9 | -3.2 |
| Overig financieel verkeer | -9.4 | 7.6 | 11.5 | 0.0 | 2.9 | 6.8 | 5.3 | 21.9 | 4.3 | -2.7 | 7.8 | 0.4 | -3.5 |
| Reserve-activa van de NBB | 0.4 | 0.8 | 0.6 | 0.4 | 0.5 | 0.4 | 0.4 | 0.3 | 0.2 | 0.0 | 0.0 | 0.1 | 0.1 |
| VERGISSINGEN EN WEGLATINGEN | -2.8 | -4.5 | -3.1 | -2.5 | -4.4 | -4.2 | -3.3 | -2.2 | 2.7 | 0.0 | 3.9 | 1.7 | 0.9 |

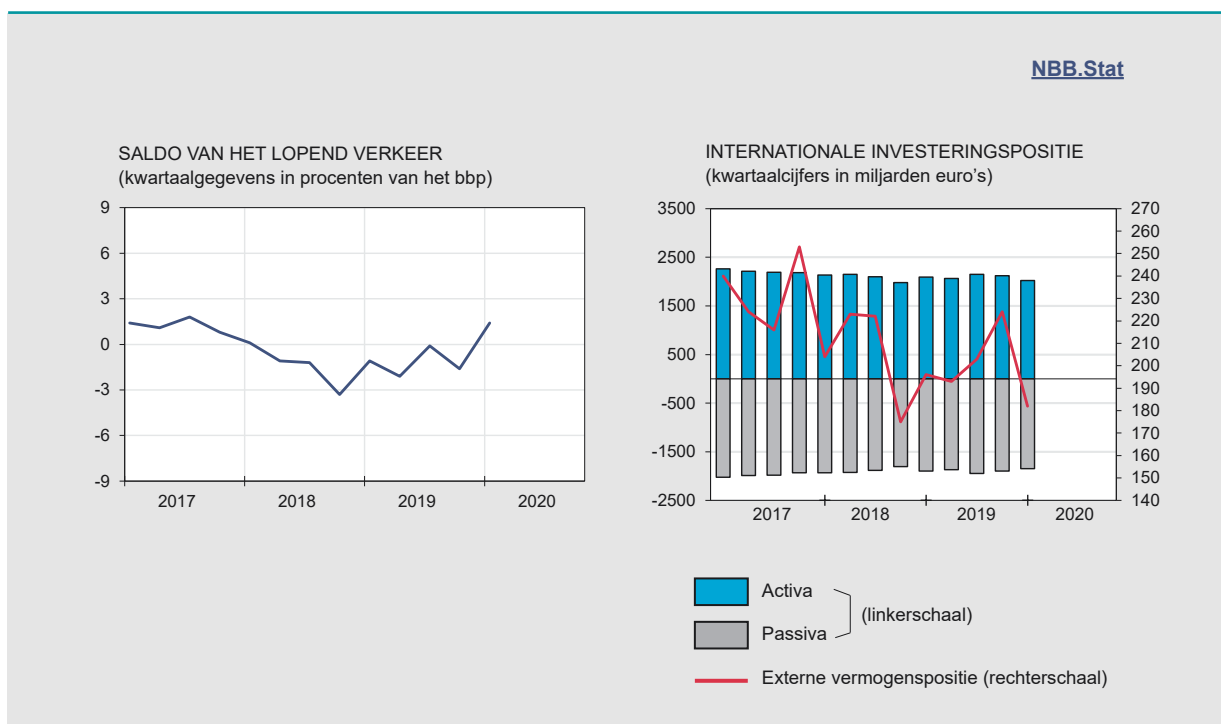

Bronnen: NBB, INR.

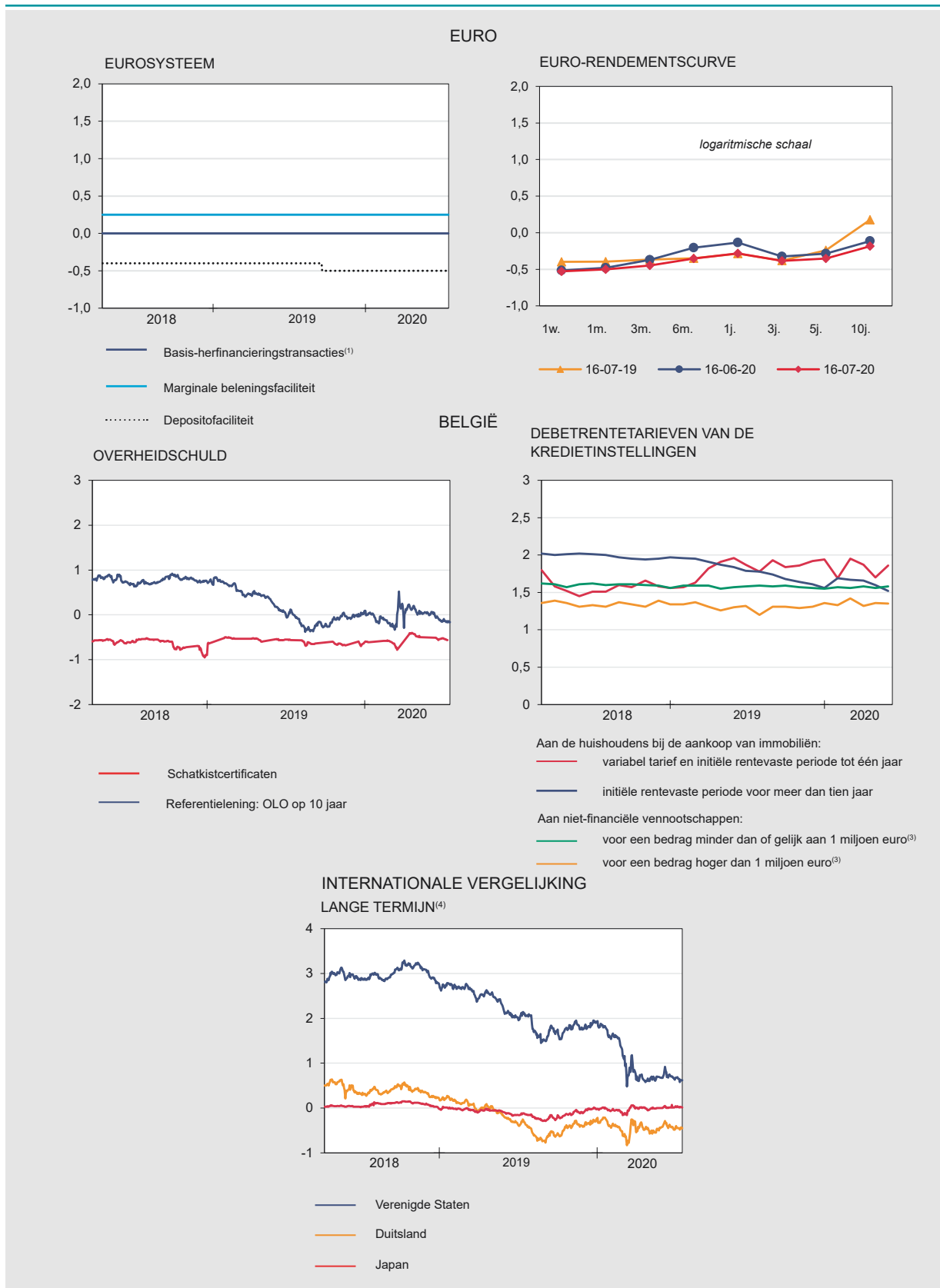

Financiële markten (vervolg)

Wisselkoersen [NBB.Stat](#)

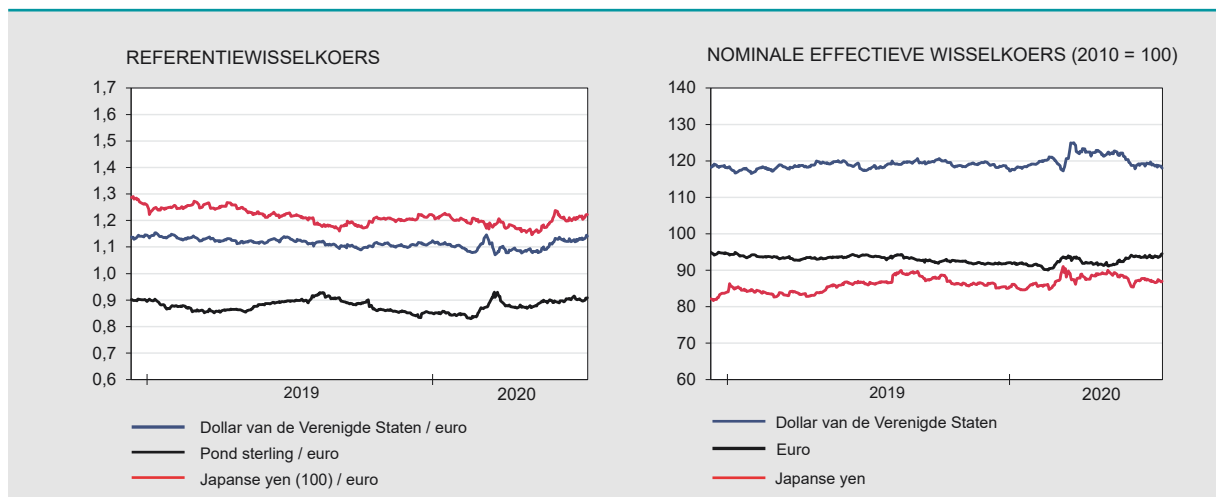

Aandelen- en grondstoffenmarkt [NBB.Stat](#)

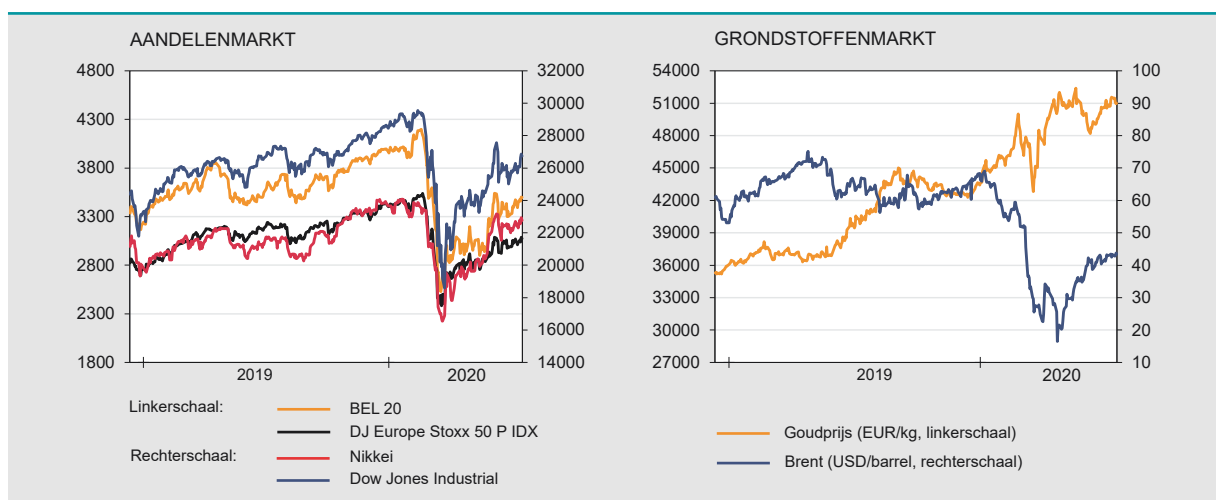

Bronnen: ECB, BIB, Euronext.

Geldaggregaten⁽¹⁾ [NBB.Stat](#)

| | 2019 | | | | | | | | 2020 | | | | |
|---|---|-------|-------|-------|-------|-------|-------|-------|-------|-------|-------|-------|-------|
| | M | J | J | A | S | O | N | D | J | F | M | A | M |
| | <i>(einde periode, in miljarden euro's)</i> | | | | | | | | | | | | |
| EUROGEBIED | | | | | | | | | | | | | |
| M3 exclusief chartale geldomloop | 11491 | 11550 | 11598 | 11713 | 11678 | 11729 | 11827 | 11764 | 11782 | 11875 | 12205 | 12356 | 12550 |
| M3 | 12675 | 12741 | 12798 | 12915 | 12883 | 12937 | 13042 | 12995 | 13006 | 13104 | 13458 | 13630 | 13843 |
| waarvan: bij MFI ⁽²⁾ in BELGIË | | | | | | | | | | | | | |
| Deposito's | | | | | | | | | | | | | |
| girale | 231.1 | 228.6 | 228.1 | 225.1 | 227.6 | 230.1 | 232.7 | 229.1 | 230.5 | 230.9 | 240.5 | 248.3 | 252.2 |
| met vaste looptijd ≤ 2 jaar | 14.0 | 13.2 | 13.0 | 12.8 | 12.9 | 11.9 | 11.9 | 11.0 | 11.3 | 10.2 | 12.1 | 12.8 | 12.7 |
| met opzegtermijn ≤ 3 maanden | 321.2 | 323.4 | 323.8 | 325.2 | 325.2 | 325.4 | 325.7 | 327.6 | 328.8 | 329.5 | 328.2 | 329.1 | 333.1 |
| Overige M3 componenten ⁽³⁾ | 26.4 | 26.4 | 22.9 | 24.8 | 24.6 | 22.8 | 21.3 | 21.0 | 21.6 | 25.6 | 30.9 | 32.4 | 31.3 |
| M3 ⁽³⁾ | 592.8 | 591.6 | 587.7 | 587.9 | 590.4 | 590.2 | 591.7 | 588.6 | 592.3 | 596.3 | 611.8 | 622.5 | 629.3 |

Bronnen: NBB, ECB.

(1) M3 omvat de chartale omloop, deposito's met vaste looptijd tot en met 2 jaar, repo's (met uitsluiting van de repo's met centrale tegenpartijen - CCPs), aandelen/participaties in geldmarktfondsen, geldmarktpapier en schuldbewijzen met looptijd tot en met 2 jaar.

(2) Monetaire financiële instellingen.

(3) Exclusief chartale geldomloop.

| | 2017 | 2018 | | | | 2019 | | | | 2020 |
|----------------------------------|--|--------|--------|--------|--------|--------|--------|--------|--------|--------|
| | IV | I | II | III | IV | I | II | III | IV | I |
| | <i>(uitstaande bedragen per einde periode in miljarden euro's)</i> | | | | | | | | | |
| FINANCIËLE ACTIVA | | | | | | | | | | |
| Particulieren | 1335.2 | 1325.3 | 1336.2 | 1331.6 | 1309.0 | 1361.9 | 1380.3 | 1399.6 | 1409.3 | 1347.8 |
| Overheid | 200.5 | 202.9 | 203.8 | 203.3 | 203.2 | 205.6 | 211.7 | 212.0 | 206.5 | 209.3 |
| Niet-financiële instellingen | 1538.9 | 1507.2 | 1507.9 | 1493.6 | 1413.0 | 1457.6 | 1427.5 | 1475.6 | 1465.7 | 1412.8 |
| FINANCIËLE VERPLICHTINGEN | | | | | | | | | | |
| Particulieren | 278.2 | 281.6 | 284.5 | 285.9 | 289.7 | 292.8 | 297.4 | 300.0 | 306.5 | 308.1 |
| Overheid | 582.9 | 592.1 | 591.2 | 590.6 | 590.2 | 611.7 | 626.3 | 646.4 | 617.9 | 651.4 |
| Niet-financiële instellingen | 1952.8 | 1933.7 | 1935.6 | 1915.7 | 1859.6 | 1897.5 | 1884.2 | 1919.0 | 1919.6 | 1828.4 |
| NETTO FINANCIËEL VERMOGEN | | | | | | | | | | |
| Particulieren | 1057.0 | 1043.7 | 1051.7 | 1045.8 | 1019.3 | 1069.1 | 1082.9 | 1099.6 | 1102.8 | 1039.7 |
| Overheid | -382.4 | -389.3 | -387.4 | -387.4 | -387.0 | -406.0 | -414.6 | -434.4 | -411.4 | -442.1 |
| Niet-financiële instellingen | -413.9 | -426.6 | -427.7 | -422.1 | -446.6 | -439.9 | -456.8 | -443.3 | -453.9 | -415.7 |

Bron: NBB.

Conventionele tekens

- duidt de gegevens aan die t.o.v. de vorige publicatie gewijzigd of nieuw zijn.
- 0.0 nul of minder dan de helft van de laatst in aanmerking genomen eenheid.
- het gegeven bestaat niet of heeft geen zin.
- n. niet beschikbaar.
- r raming.

Informatie

Wie meer informatie wenst over de inhoud, de methodologie, de berekeningswijze en de bronnen, kan terecht bij de dienst Statistische informatie-systemen van de Nationale Bank van België.

Alexander Foket tel.: +32 2 221 30 45
 Nino Di Zinno tel.: +32 2 221 21 36
 E-mail: datashop@nbb.be

Verantwoordelijke uitgever
 Rudi Acx
 Chef van het departement Algemene statistiek

Nationale Bank van België
 de Berlaimontlaan 14 BE-1000 Brussel

Gegevens tot 2020-07-17. Volgende publicatie: 2020-07-24.

Alle rechten voorbehouden.

De volledige of gedeeltelijke verveelvoudiging van deze brochure voor educatieve en niet-commerciële doeleinden is toegestaan mits bronvermelding.