

2018/06/19

PERSCOMMUNIQUÉLinks: [Publicatie](#)[NBB.Stat](#)[Algemene informatie](#)

Sterke groei van de Belgische uitvoer in het eerste kwartaal van 2018

- De groei van de invoer groeide in mindere mate
- Daardoor verbeterde de handelsbalans tijdens het eerste kwartaal
- De eerste schatting voor april 2018 bevestigt deze evoluties

1. Verloop van de Belgische buitenlandse handel

1.1 Eerste schatting

In **april 2018** sloot de handelsbalans, volgens de eerste schattingen (tabel 1), met een licht tekort van € 0,1 miljard, aanzienlijk beter dan het tekort van € 0,7 miljard een jaar eerder. De in- en uitvoer bedroegen respectievelijk € 22,2 en € 22,1 miljard. Ten opzichte van april 2017 is dat een stijging van 2,2 % voor de invoer en van 5,3 % voor de uitvoer.

1.2 Recente ontwikkelingen

In **maart 2018** (tabel 2) sloot de handelsbalans eveneens met een licht tekort, namelijk € 0,4 miljard, zijnde een verslechtering in vergelijking met maart 2017 toen een tekort van € 0,2 miljard werd opgetekend. Dit is het gevolg van een daling met 1,5 % van de uitvoer, daar waar de invoer slechts met 0,7 % is gedaald. De daling van de uitvoer in maart is vooral geconcentreerd in de sector van de edelstenen.

Het **eerste kwartaal van 2018** toonde een sterke stijging van de uitvoer (+6,2 %) in vergelijking met de overeenstemmende periode van 2017. Gecombineerd met een minder sterke groei van de invoer (+4,1 %) resulteerde dat in een vermindering van het handelsbalanstekort: van € -2,0 miljard tijdens het eerste kwartaal van 2017 naar € -0,7 miljard in het eerste kwartaal van 2018. De sterke groei van de uitvoer was vooral te danken aan de producten in de sectoren “chemie”, “metalen” en “vervoermateriaal”. De sector van de edelstenen vertoonde een daling van -9,8 % tijdens het eerste kwartaal.

De groei aan de uitvoerzijde is het gevolg van een verhoging van de uitgevoerde volumes (tabel 3). De prijzen voor de uitvoer kenden een lichte daling de afgelopen maanden. Gecombineerd met nagenoeg stabiele prijzen en volumes aan de invoerzijde gaf dat een sterke verbetering van de dekingsgraad (+6,6 %) en een kleine verslechtering van de ruilvoet (-1,8 %).

1.3 Gegevens

TABEL 1 SNELLE RAMING VAN DE RESULTATEN VAN DE MAAND APRIL 2018

APRIL 2018	Uitvoer		Invoer		SalDI (in miljarden euro's)	
	In miljarden euro's	Veranderingspercentages ¹	In miljarden euro's	Veranderingspercentages ¹	April 2018	(p.m.) April 2017
Intracommunautaire handel (EU)	15,3	3,5	15,1	-1,9	0,2	-0,6
Extracommunautaire handel (extra EU)	6,8	9,5	7,1	11,8	-0,3	-0,1
Totaal	22,1	5,3	22,2	2,2	-0,1	-0,7

TABEL 2 RESULTATEN VAN DE MAAND MAART 2018

MAART 2018	Uitvoer		Invoer		SalDI (in miljarden euro's)	
	In miljarden euro's	Veranderingspercentages ¹	In miljarden euro's	Veranderingspercentages ¹	Maart 2018	(p.m.) Maart 2017
Intracommunautaire handel (EU)	17,7	-3,7	18,4	0,5	-0,7	0,0
Extracommunautaire handel (extra EU)	7,9	3,9	7,6	-3,5	0,3	-0,3
Totaal	25,6	-1,5	26,0	-0,7	-0,4	-0,2
JANUARI - MAART 2018						
					Jan - Maart 2018	(p.m.) Jan - Maart 2017
Intracommunautaire handel (EU)	50,9	3,9	51,8	3,9	-1,0	-0,9
Extracommunautaire handel (extra EU)	22,7	11,6	22,4	4,7	0,3	-1,1
Totaal	73,6	6,2	74,3	4,1	-0,7	-2,0

TABEL 3 INDICATOREN VAN DE BUITENLANDSE HANDEL

GEMIDDELDE VAN LAATSTE DRIE MAANDEN (januari, februari, maart) (procentuele verandering ten opzichte van het gemiddelde van de overeenstemmende periode één jaar eerder) (l'année précédente)	Uitvoer	Invoer	Ruilvoetverloop	Verloop dekkingsgraad
Intracommunautaire handel (EU)	3,9	3,9		
Extracommunautaire handel (extra EU)	11,6	4,7		
Totaal	6,8	2,0		
Eenheidswaarden	-1,8	0,0	-1,8	
Volumes	8,7	2,0		6,6

Bron: INR

N.B.: Deze - volgens het nationale concept opgestelde - cijfers zijn voorlopig en dus voor herziening vatbaar. Het nationale concept is gebaseerd op de grensoverschrijding van goederen waarbij ingezetenen betrokken zijn. Het communautaire concept is een uitbreiding hiervan, het behelst namelijk ook de grensoverschrijding van goederen waarbij niet-ingezetenen betrokken zijn. Goederen in transit worden in geen van beide statistieken opgenomen. De totalen voor de intra-EU handel bevatten de handel met de 27 andere EU-lidstaten.

De ruilvoet meet de verhouding tussen de eenheidswaarden bij de uitvoer en die bij de invoer. Een positief ruilvoetverloop wijst op een sterkere stijging van de eenheidswaarden bij de uitvoer dan bij de invoer of op een minder snelle daling van de eenheidswaarden bij de uitvoer dan bij de invoer.

De dekkingsgraad is de verhouding tussen de uitvoervolumes en de invoervolumes. Een positief verloop van de dekkingsgraad wijst op een snellere groei van de uitvoervolumes in vergelijking met de invoervolumes of op een minder snelle daling van de uitvoervolumes in vergelijking met de afname van de invoervolumes.

¹ Ten opzichte van de overeenstemmende periode één jaar eerder.

2. Ontwikkeling van de uitvoer, de invoer en de handelsbalans

GRAFIEK 1 UITVOER

(veranderingspercentages ten opzichte van de overeenstemmende maand één jaar eerder)

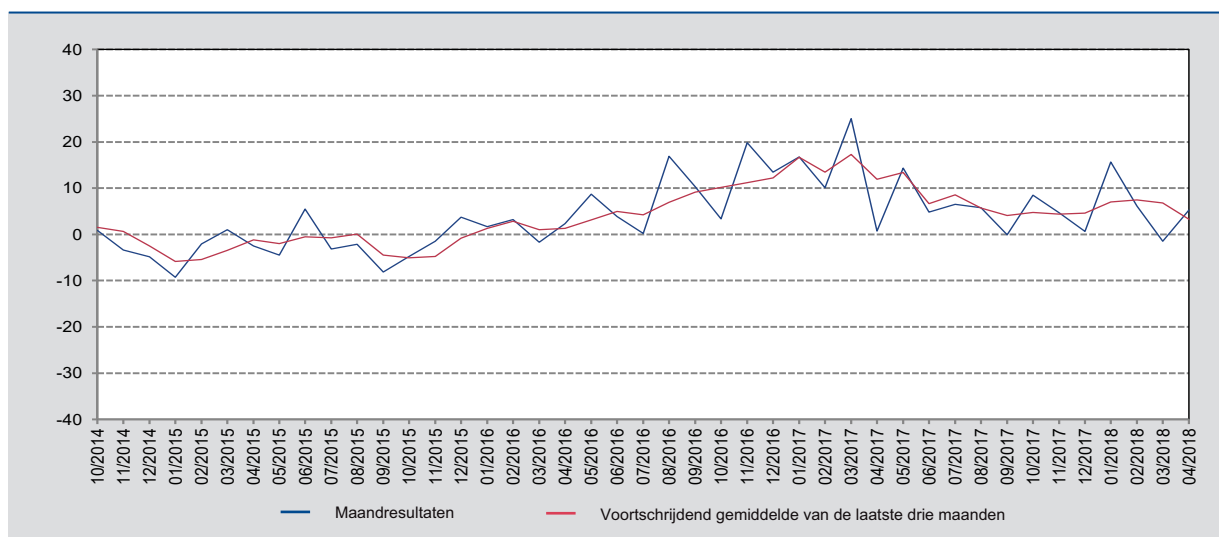

Bron: INR.

GRAFIEK 2 INVOER

(veranderingspercentages ten opzichte van de overeenstemmende maand één jaar eerder)

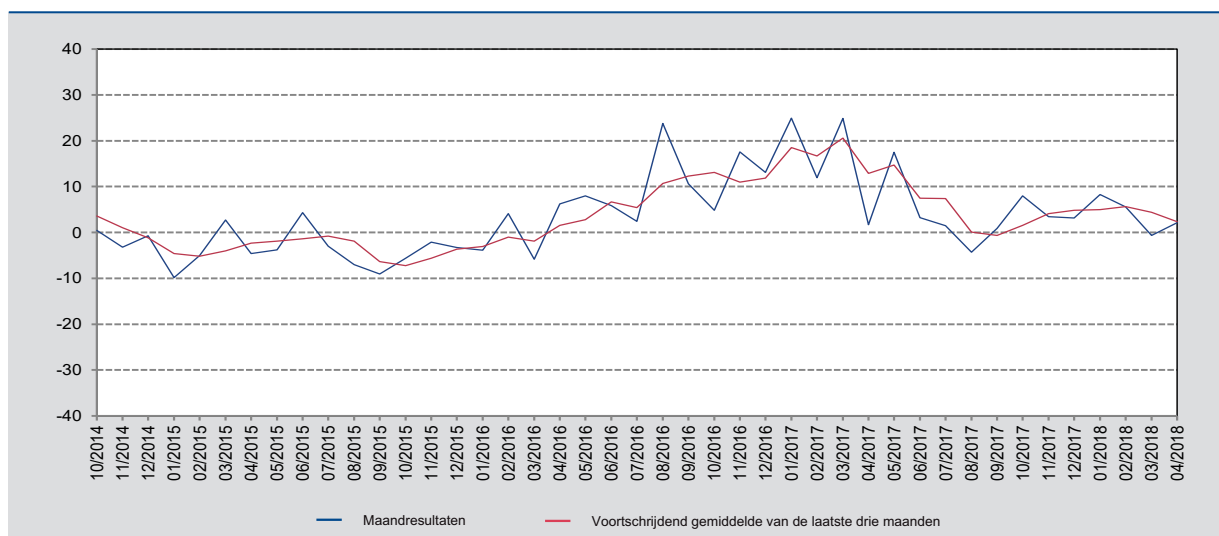

Bron: INR.

GRAFIEK 3 HANDELSBALANS

(miljoenen euro's)

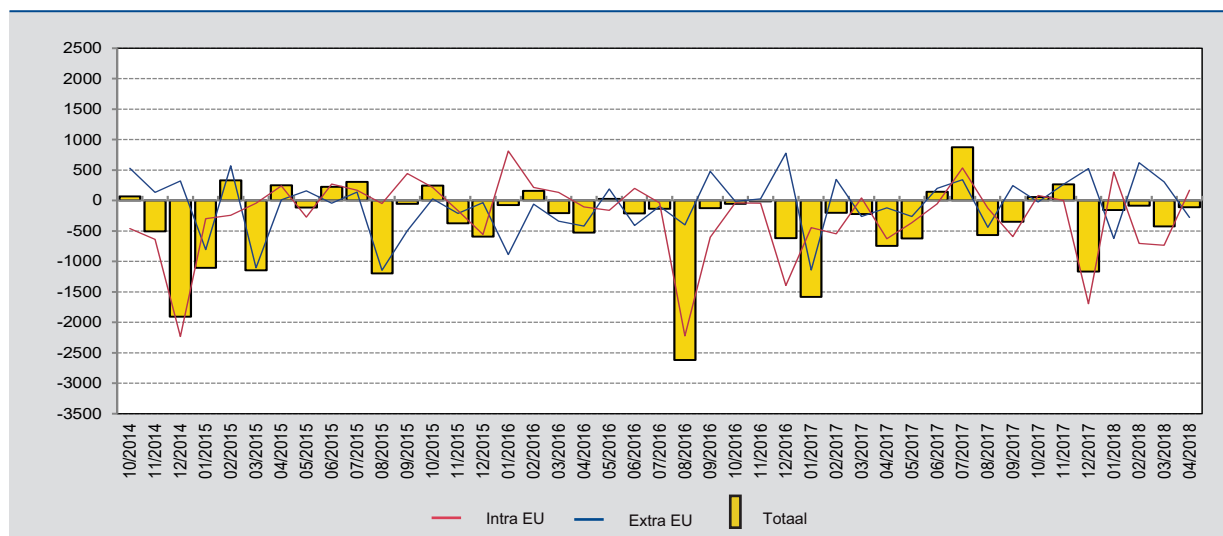

Bron: INR.

GRAFIEK 4 HANDELSBALANS: GECUMULEERDE ONTWIKKELING

(miljoenen euro's)

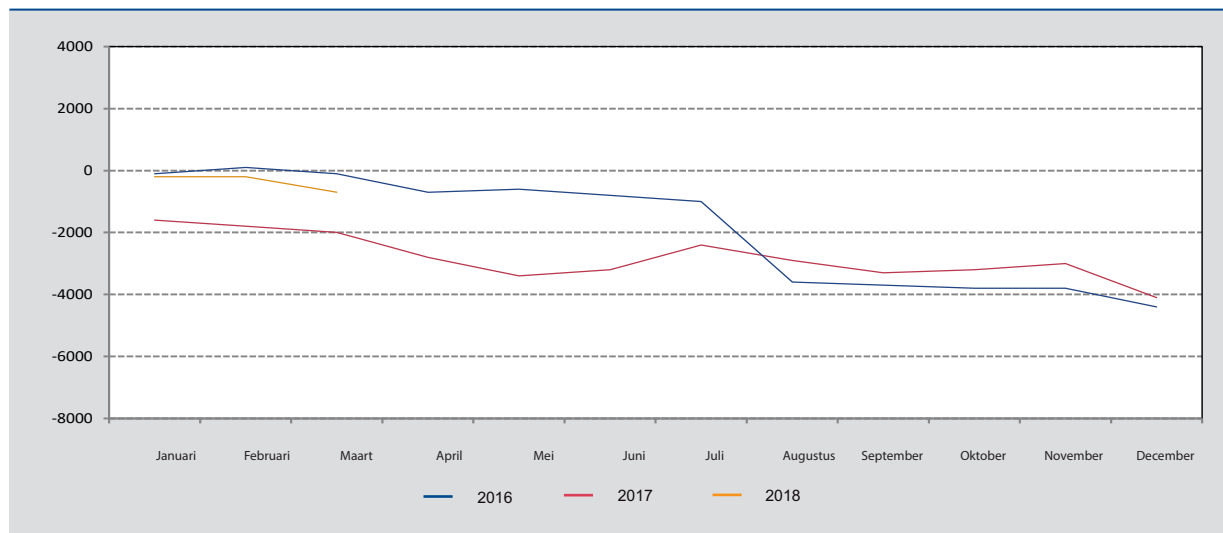

Bron: INR.