

# **COMPTES NATIONAUX**

**2000**

**Comptes des administrations publiques**

Institut des Comptes Nationaux

Service Statistiques financières et économiques  
Banque Nationale de Belgique, Bruxelles

**Contenu de la publication** Les comptes des administrations publiques de la Belgique sont élaborés d'après les définitions du système européen des comptes nationaux et régionaux (SEC 1995).

Les *comptes nationaux annuels* de la Belgique sont publiés en trois parties. Une première publication paraît au mois d'avril suivant l'année de référence et présente une première estimation des principaux agrégats de la comptabilité nationale, établie sur la base des comptes trimestriels. Les comptes annuels de l'ensemble des secteurs institutionnels, y compris tous les tableaux relatifs aux administrations publiques ainsi que l'analyse des différentes branches d'activité, paraissent dans une deuxième publication en octobre de l'année qui suit l'année de référence. Enfin en décembre, une troisième publication présente des informations complémentaires.

Les *comptes annuels des administrations publiques* font l'objet de deux estimations annuelles, dont les résultats sont diffusés sur le site Internet de la Banque Nationale de Belgique (<http://www.nbb.be/sdq/F/toc/PTJ9.HTM#PJ9>). Une première estimation est diffusée à la fin du mois de mars sous la forme de tableaux de recettes et dépenses des administrations publiques. La seconde estimation, diffusée à la fin du mois de juin, présente les comptes complets des administrations publiques qui sont intégrés et repris dans la publication des comptes nationaux du mois d'octobre.

Cette publication présente la plupart des données nécessaires à l'étude des finances publiques et de leurs relations avec le reste de l'économie pour la période allant de 1991 à 2000. Elle se compose de sept chapitres. Le premier et le deuxième contiennent respectivement un bref commentaire des évolutions les plus récentes en matière de finances publiques et des précisions méthodologiques. Les chapitres 3 à 7 présentent les données statistiques. Le troisième chapitre présente les concepts de recettes et de dépenses publiques selon un schéma élaboré au niveau européen. Le quatrième présente les comptes des différents sous-secteurs des administrations publiques, tandis que le cinquième donne le détail des différentes recettes fiscales et parafiscales par sous-secteur receveur. Le sixième chapitre fournit une information sur les différentes prestations sociales à charge des administrations publiques. Enfin, le dernier chapitre renferme des tableaux qui illustrent la répartition fonctionnelle des dépenses des administrations publiques au cours de la période 1990-1998.

Les comptes sont établis sur la base des données disponibles au 31 mai 2001.

**Commandes** Commandes et renseignements sur les abonnements et réductions : Banque Nationale de Belgique, service Documentation - Publications, boulevard de Berlaimont 14, 1000 Bruxelles.

Téléphone : 02 / 221 20 33  
Fax : 02 / 221 31 63  
E-mail : [documentation@bnbb.be](mailto:documentation@bnbb.be)

**Pour plus d'informations** Les personnes qui désirent plus d'informations sur le contenu, la méthodologie, les méthodes de calcul et les sources peuvent se mettre en rapport avec le Service Statistiques financières et économiques de la Banque Nationale de Belgique.

Téléphone: 02 / 221 30 26  
Fax : 02 / 221 31 43  
E-mail : [nationalaccounts@nbb.be](mailto:nationalaccounts@nbb.be)

**Editeur responsable** J.-J. Vanhaelen, Chef du département Statistique générale, Banque Nationale de Belgique.

Institut des Comptes Nationaux / Banque Nationale de Belgique, Bruxelles  
La mention de la source est obligatoire. La reproduction pour usage propre ou interne est autorisée.

ISSN 1372-7877

## Avant-propos

Les comptes des administrations publiques sont établis selon le Système européen des comptes nationaux et régionaux (SEC 1995). Ce système représente la méthodologie de référence pour l'ensemble des Etats membres de l'Union européenne.

Les comptes des administrations publiques ont été établis en collaboration étroite par la Banque Nationale de Belgique et le Bureau fédéral du Plan. L'établissement de ces comptes n'est possible que grâce à la coopération de nombreuses administrations fédérales, communautaires et régionales qui participent activement à l'élaboration de données de base qui doivent être intégrées dans les comptes.

Cette publication couvre les dix dernières années, soit la période 1991-2000.

Pour les besoins des utilisateurs de séries longues, les mêmes tableaux sont disponibles depuis 1970 via Belgostat online sur le site Internet de la Banque Nationale de Belgique. Quelques corrections ont été apportées aux chiffres des périodes antérieures et la réropolation des comptes des administrations publiques est maintenant considérée comme définitive.

Les tableaux qui présentent les dépenses des administrations publiques par fonctions et opérations ont été complétés pour l'année 1998 et sont ici publiés pour la période 1990-1998.

Le Président du Conseil d'Administration de  
l'Institut des Comptes Nationaux

Lambert Verjus



## TABLE DES MATIÈRES

<b>Avant-propos</b>		<b>5</b>
<b>1</b>	<b>Synthèse</b>	<b>7</b>
1.1	Evolution des finances publiques en 2000	7
1.2	Bref commentaire sur l'évolution du solde de financement	9
<b>2</b>	<b>Méthodologie</b>	<b>13</b>
2.1	Le traitement des licences de mobilophonie	15
2.2	Le traitement des swaps	15
2.3	La deuxième édition du manuel sur le déficit public	16
2.4	Les finances provinciales et communales	17
<b>3</b>	<b>Tableaux synoptiques</b>	<b>21</b>
3.1	Recettes, dépenses et capacité (+) ou besoin (-) de financement de l'ensemble des administrations publiques	21
3.2	Recettes, dépenses et capacité (+) ou besoin (-) de financement du Pouvoir fédéral	22
3.3	Recettes, dépenses et capacité (+) ou besoin (-) de financement des Communautés et régions	23
3.4	Recettes, dépenses et capacité (+) ou besoin (-) de financement des administrations locales	24
3.5	Recettes, dépenses et capacité (+) ou besoin (-) de financement des administrations de sécurité sociale	25
<b>4</b>	<b>Comptes</b>	<b>29</b>
4.1	Administrations publiques (S.13)	29
4.2	Pouvoir fédéral (S.1311)	40
4.3	Communautés et régions (S.1312)	51
4.4	Administrations locales (S.1313)	62
4.5	Administrations de sécurité sociale (S.1314)	73
<b>5</b>	<b>Impôts et cotisations sociales effectives par type</b>	<b>85</b>
5.1	Reçus par les administrations publiques (S.13)	87
5.2	Reçus par le Pouvoir fédéral (S.1311)	93
5.3	Reçus par les Communautés et régions (S.1312)	99
5.4	Reçus par les administrations locales (S.1313)	105
5.5	Reçus par les administrations de sécurité sociale (S.1314)	111
5.6	Reçus par les Institutions de l'Union européenne (S.212)	117
5.7	Prélevés pour financer d'autres sous-secteurs	123
<b>6</b>	<b>Détail des prestations sociales</b>	<b>125</b>
6.1	Payées par les administrations publiques (S.13)	127
6.2	Payées par le Pouvoir fédéral (S.1311)	128
6.3	Payées par les Communautés et régions (S.1312)	129
6.4	Payées par les administrations locales (S.1313)	130
6.5	Payées par les administrations de sécurité sociale (S.1314)	131
<b>7</b>	<b>Dépenses des administrations publiques par fonctions et opérations</b>	<b>133</b>
7.1	Administrations publiques (S.13)	135
7.2	Pouvoir fédéral (S.1311)	139
7.3	Communautés et régions (S.1312)	143
7.4	Administrations locales (S.1313)	147
7.5	Administrations de sécurité sociale (S.1314)	151

<b>Signes conventionnels</b>	p.m.	pour mémoire
	p	provisoire
	0	néant, inférieur à la moitié de l'unité retenue ou non disponible
	n.d.	non disponible







## 1.1 EVOLUTION DES FINANCES PUBLIQUES EN 2000

Tableau 1: DEPENSES ET RECETTES DES ADMINISTRATIONS PUBLIQUES

	1996	1997	1998	1999	2000
<i>En milliards de francs</i>					
Dépenses courantes et en capital (en p.c. du PIB)	4414 (53,0)	4509 (51,7)	4618 (50,9)	4776 (50,7)	4951 (49,9)
Dépenses primaires	3677	3811	3934	4109	4271
dont:					
Rémunérations	992	1026	1059	1101	1143
Prestations sociales	1914	1951	2014	2070	2150
Charges d'intérêts (en p.c. du PIB)	737 (8,8)	698 (8,0)	684 (7,5)	667 (7,1)	680 (6,9)
Recettes totales (en p.c. du PIB)	4102 (49,3)	4333 (49,7)	4542 (50,0)	4720 (50,1)	4957 (50,0)
dont:					
Recettes fiscales et parafiscales	3708	3921	4124	4282	4504
Epargne brute	-122	40	146	183	262
Capacité (+)/besoin (-) de financement (en p.c. du PIB)	-312 (-3,7)	-175 (-2,0)	-77 (-0,8)	-57 (-0,6)	6 (0,1)
Solde primaire (en p.c. du PIB)	425 (5,1)	522 (6,0)	608 (6,7)	611 (6,5)	686 (6,9)

Quelques chiffres-clés des finances publiques établis dans le cadre de la norme européenne, le SEC 1995, sont présentés dans le tableau 1.

En 2000, les *dépenses courantes et en capital* ont crû de 3,7 p.c. contre 3,4 p.c. en 1999. En pourcentage du PIB, elles se sont établies à 49,9 p.c., soit une diminution de 0,8 point de pourcentage.

Les dépenses de rémunérations ont augmenté de 3,9 p.c. Les rémunérations ont été sujettes à deux phénomènes opposés: d'une part, le paiement en 1999 par le Pouvoir fédéral de deux primes de fin d'année (celle de 1998 en janvier, et celle de 1999 en décembre) et, d'autre part, le paiement, par la Communauté française et la Région wallonne, de deux primes de fin d'année en 2000 (celle de 1999 en janvier et celle de 2000 en décembre).

La consommation intermédiaire a progressé de 6,7 p.c. et les subventions aux entreprises ont enregistré une croissance de 6,4 p.c.

Les prestations sociales ont augmenté de 3,9 p.c.; la plupart des prestations ont enregistré une progression modérée, à l'exception des prestations pour soins de santé, qui ont crû de 6,3 p.c.

Les transferts courants au reste du monde ont enregistré une hausse de 3,4 p.c.

La formation brute de capital fixe a encore crû sensiblement: elle a progressé de 6,6 p.c. à la suite de la hausse de 18 p.c. des investissements des administrations locales.

Les transferts en capital aux autres secteurs, qui avaient été exceptionnellement élevés les dernières années, sont restés importants notamment en raison des aides à l'investissement accordées à la SNCB dans le cadre du financement de la ligne de TGV entre Anvers et Rotterdam, de l'obligation pour l'Etat d'honorer une garantie sur une dette de la République démocratique du Congo et du relèvement des paiements à l'Organisme national des déchets radioactifs et des matières fissiles enrichies (ONDRAF) pour le passif nucléaire. Par ailleurs, l'indemnisation en 1999 des pertes encourues par les agriculteurs et l'industrie agro-alimentaire à la suite de la crise de la dioxine, qui avait été précédemment estimée à 17 milliards de francs, a été réévaluée, en fonction des dossiers introduits, à 12,6 milliards de francs.

Bien que s'étant accrues en valeur absolue, les charges d'intérêts, exprimées en pourcentage du PIB, ont diminué pour s'établir à 6,9 p.c.

Les *recettes totales* ont augmenté de 5,0 p.c. En pourcentage du PIB, elles s'établissent à 50,0 p.c., soit en légère diminution par comparaison avec 1999.

Les recettes fiscales et parafiscales ont progressé de 5,2 p.c. et se sont ainsi stabilisées pour les trois dernières années à 45,4 p.c. du PIB.

Les impôts indirects ont enregistré une hausse de 4,7 p.c. La croissance des impôts directs a été beaucoup plus forte: les recettes des impôts sur le revenu des ménages ont augmenté de 6,7 p.c. et celles des impôts sur le revenu des sociétés ont crû de 7,6 p.c., à la suite de la forte croissance des versements anticipés et des rôles. Les impôts en capital, qui atteignent par rapport aux autres recettes fiscales un montant nettement plus faible, ont progressé de 15,1 p.c. Les cotisations sociales effectives ont crû de 3,7 p.c., c'est-à-dire à un rythme inférieur à celui de la masse salariale, à la suite de l'extension des réductions de cotisations patronales.

Les paiements par le Pouvoir fédéral de l'arriéré de l'impôt des personnes physiques dû aux communes en raison de l'utilisation par le passé d'une méthode de calcul qui provoquait un glissement d'une partie des sommes dues aux communes vers l'Etat, privant donc celles-ci de recettes qui leur revenaient, ont été comptabilisés comme autres transferts en capital du pouvoir fédéral à destination des communes et non comme recettes fiscales des communes. Les montants concernés sont de

l'ordre de 3 milliards de francs en 1999 et de 14 milliards de francs en 2000.

Les transferts courants en provenance des autres secteurs ont diminué de 10,8 p.c.

Les transferts en capital en provenance des autres secteurs ont diminué de 13 milliards de francs en raison de la comptabilisation en 1999 du montant à restituer à la sécurité sociale par les sociétés pour les aides Maribel bis et ter déclarées non conformes au droit européen de la concurrence (14 milliards de francs).

L'*épargne brute* a atteint 262 milliards de francs en 2000.

En 2000, le *besoin de financement* des administrations publiques s'est transformé en une *capacité de financement* de 6 milliards de francs, soit quelque 0,1 p.c. du PIB. C'est une situation qui ne s'était pas encore produite depuis que des statistiques de comptabilité nationale plus ou moins comparables existent, à savoir le milieu des années cinquante.

Le solde primaire, qui s'était contracté en 1999 à 6,5 p.c. du PIB, a connu une évolution favorable pour atteindre 6,9 p.c. du PIB.

L'amélioration du solde de l'ensemble des administrations publiques est le résultat d'évolutions différentes des divers sous-secteurs.

Tableau 2: BESOIN (-) OU CAPACITE (+) DE FINANCEMENT DES SOUS-SECTEURS DES ADMINISTRATIONS PUBLIQUES

	1996	1997	1998	1999	2000
<i>En milliards de francs</i>					
Pouvoir fédéral (S.1311)	-283	-216	-145	-150	-46
Communautés et régions (S.1312)	-33	-10	21	35	22
Administrations locales (S.1313)	20	17	13	5	-21
Administrations de sécurité sociale (S.1314)	-16	34	35	54	51
Ensemble des administrations publiques (S.13)	-312	-175	-77	-57	6
<i>En pourcentage du PIB</i>					
Pouvoir fédéral (S.1311)	-3,4	-2,5	-1,6	-1,6	-0,5
Communautés et régions (S.1312)	-0,4	-0,1	0,2	0,4	0,2
Administrations locales (S.1313)	0,2	0,2	0,1	0,1	-0,2
Administrations de sécurité sociale (S.1314)	-0,2	0,4	0,4	0,6	0,5
Ensemble des administrations publiques (S.13)	-3,7	-2,0	-0,8	-0,6	0,1

Le solde de financement du Pouvoir fédéral a fortement diminué, revenant de -150 milliards de francs à -46 milliards de francs. Les Communautés et régions ont été confrontées à une évolution opposée et leur capacité de financement est revenue de 35 milliards de francs à

22 milliards de francs. La capacité de financement des administrations locales a disparu et a fait place à un déficit de 21 milliards de francs, tandis que celle des administrations de sécurité sociale a atteint 51 milliards de francs, soit quasiment le même niveau qu'en 1999.

## 1.2 BREF COMMENTAIRE SUR L'ÉVOLUTION DU SOLDE DE FINANCEMENT

Graphique 1: BESOIN (-) /CAPACITÉ (+) DE FINANCEMENT DES ADMINISTRATIONS PUBLIQUES

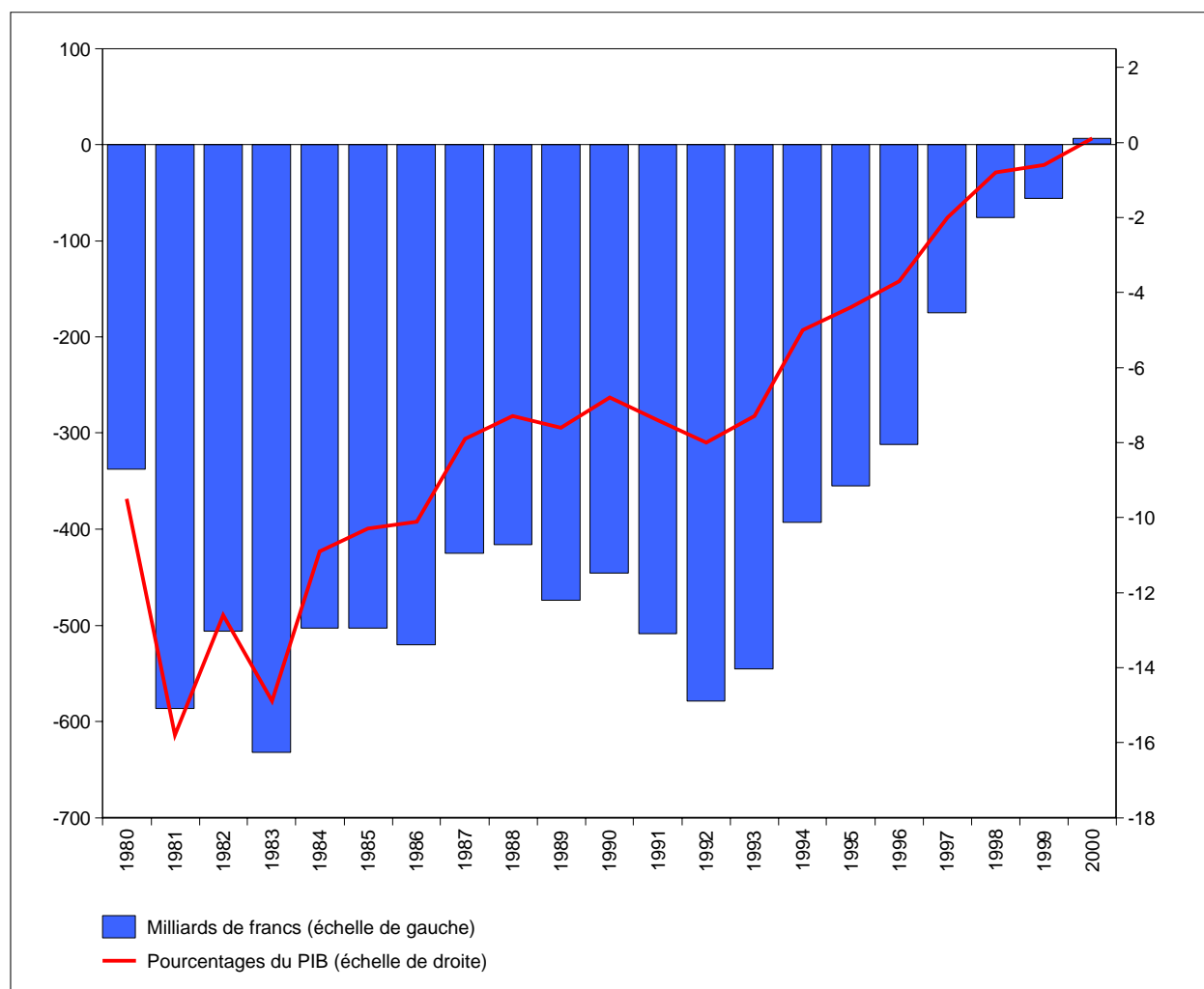

Le graphique 1 montre l'évolution du solde de financement de l'ensemble des administrations publiques depuis 1980, tel que calculé selon les recommandations du SEC 1995, exprimé en milliards de francs et en pourcentage du PIB.

On peut constater l'amélioration ininterrompue du solde depuis 1993.

L'instauration de critères de finances publiques par le

Traité sur l'Union européenne (Traité de Maastricht) en 1992 a amené l'Etat belge à prendre une série de mesures budgétaires en vue de ramener son déficit au-dessous de 3 p.c. du PIB pour 1997<sup>1</sup>.

La consolidation s'est poursuivie après 1997 et les administrations publiques ont accusé un solde légèrement positif en 2000.

<sup>1</sup> Règlement européen (CE) n° 3605/93 du Conseil du 22 novembre 1993 relatif à l'application du protocole sur la procédure concernant les déficits excessifs.

Graphique 2: PARTS DE CHAQUE SOUS-SECTEUR DANS LE BESOIN OU LA CAPACITÉ DE FINANCEMENT DES ADMINISTRATIONS PUBLIQUES (en milliards de francs)

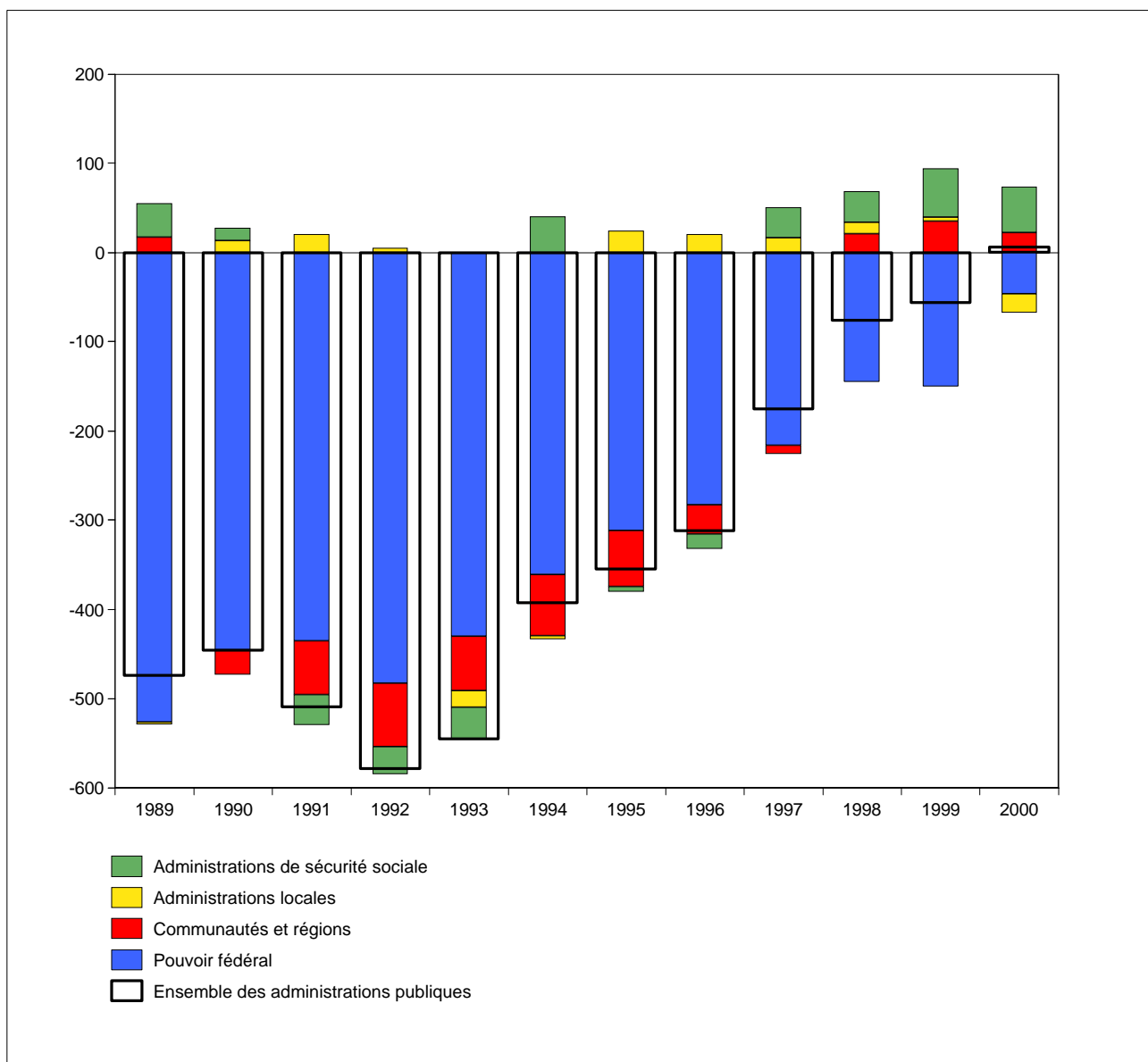

Le graphique 2 présente la part de chacun des quatre sous-secteurs constituant le secteur des administrations publiques dans le besoin ou la capacité de financement de celui-ci. Les données débutent en 1989, année de la troisième étape de réforme de l'Etat et première année pour laquelle les comptes des Communautés et régions sont disponibles de façon distincte.

Comme le montre le graphique, le sous-secteur présentant le déficit le plus important est celui du Pouvoir fédéral, même si celui-ci a fortement diminué depuis 1992. En effet, le déficit est passé de -483 milliards de francs en 1992 à -46 milliards de francs en 2000.

Au cours des quatre dernières années, la sécurité sociale a chaque fois dégagé une capacité de financement. En 2000, elle s'est élevée à 51 milliards de francs.

Le solde des Communautés et régions est resté négatif jusqu'en 1997 pour ensuite devenir positif.

Le sous-secteur des administrations locales présente, quant à lui, un solde caractérisé par un cycle d'une durée de 6 ans conditionné par la tenue des élections communales. Plus précisément, on constate une forte progression des investissements l'année qui précède les élections ainsi que l'année des élections, suivie d'une diminution l'année suivante.

## **2 METHODOLOGIE**



## 2.1 LE TRAITEMENT DES LICENCES DE MOBILOPHONIE

A l'occasion des ventes de licences de mobilophonie de troisième génération (UMTS<sup>2</sup>), vu l'importance des montants en cause et étant donné que les actifs en jeu ainsi que les transactions ne s'inscrivent pas parfaitement dans les catégories et classifications établies dans le SEC 1995, des réunions d'experts ont eu lieu afin de proposer plusieurs alternatives au Comité des statistiques monétaires et financières et de balance des paiements (CMFB). En juillet 2000<sup>3</sup>, Eurostat a recommandé le traitement expliqué ci-dessous, lequel a reçu l'appui de la majorité des membres du CMFB.

Ainsi, deux actifs ont été reconnus:

- Le spectre électromagnétique, enregistré et évalué l'année durant laquelle la licence est accordée. Il s'agit d'un actif corporel non produit.
- La licence d'exploitation du spectre, qui est un actif incorporel non produit.

Dans le cas général, l'opération doit être traitée comme la vente d'un actif non financier (actif incorporel non produit) et enregistrée au moment de l'attribution de la licence. Les recettes de la vente ont un impact sur le besoin ou la capacité de financement des administrations publiques: elles augmentent les recettes de l'Etat et améliorent donc le solde de financement, à savoir de l'année au cours de laquelle la licence a été attribuée.

La comptabilisation (en 1995, 1996 et 1998) des trois ventes de licences de mobilophonie de deuxième génération en Belgique (Proximus, Mobistar et Orange) dans la rubrique "Acquisitions moins cessions d'actifs incorporels non produits" (K.22) est donc conforme à la recommandation d'Eurostat et ne nécessite aucune révision. Par ailleurs, les ventes de licences UMTS n'ont

eu lieu en Belgique qu'au cours de l'année 2001 et elles ne seront donc visibles que dans les comptes publics de 2001.

## 2.2 LE TRAITEMENT DES SWAPS

Un nouveau règlement du Conseil et du Parlement européen modifiant le règlement du Conseil (CE) N° 2223/96<sup>4</sup> sur le reclassement des règlements effectués dans le cadre d'accords de swaps et de contrats de garantie de taux entrera prochainement en vigueur.

Il en résultera un reclassement des règlements liés aux accords de swaps et aux contrats de garantie de taux des opérations de répartition au compte financier. Les règlements nets d'intérêts seront à inclure dans les opérations financières au titre des produits dérivés (F.34), au sein du compte financier. Ce reclassement s'opérera également pour les flux d'intérêts échangés dans le cadre des swaps de devises.

Ce reclassement dans le SEC 1995 assurera une cohérence totale de celui-ci avec les normes internationales, le système de comptabilité nationale (SCN93) et le 5<sup>e</sup> manuel de la balance des paiements du Fonds Monétaire International.

Il faut toutefois souligner que ce changement méthodologique ne s'appliquera pas au calcul du déficit des administrations publiques tel que prévu dans le cadre du Traité sur l'Union européenne (Traité de Maastricht)<sup>5</sup>.

Le tableau 3 illustre l'impact qu'aura cette modification méthodologique sur les charges d'intérêts et le besoin ou la capacité de financement pour les cinq dernières années. Une fois que le règlement sera officiellement applicable, l'ICN l'appliquera dans ses futures publications.

<sup>2</sup> Universal Mobile Telecommunications System.

<sup>3</sup> Eurostat, news release, N°81/2000, 14 juillet 2000.

<sup>4</sup> Règlement (CE) N°2223/96 du Conseil du 25 juin 1996 portant sur le système européen de comptes nationaux et régionaux au sein de la Communauté.

<sup>5</sup> Plus précisément dans le règlement européen (CE) N° 3605/93 du 22 novembre 1993 relatif à l'application du protocole sur la procédure concernant les déficits excessifs annexé au traité instituant la Communauté européenne, modifié par le règlement (CE) N°475/2000 du Conseil du 28 février 2000.

Tableau 3: CHARGES D'INTERETS ET BESOIN (-) OU CAPACITE (+) DE FINANCEMENT DES ADMINISTRATIONS PUBLIQUES

	1996	1997	1998	1999	2000
<i>Règlements nets d'intérêts relatifs aux accords de swaps et de contrats de garantie de taux, en milliards de francs</i>					
Règlements nets d'intérêts	-3	-1	-3	-1	-4
<i>Système SEC 1995, en milliards de francs</i>					
Charges d'intérêts	740	699	687	668	684
Besoin (-) ou capacité (+) de financement	-315	-176	-80	-58	2
<i>Procédure "Déficit excessif", en milliards de francs</i>					
Charges d'intérêts	737	698	684	667	680
Besoin (-) ou capacité (+) de financement	-312	-175	-77	-57	6

### 2.3 LA DEUXIÈME ÉDITION DU MANUEL SUR LE DÉFICIT PUBLIC ET LA DETTE PUBLIQUE

En vue de continuer à améliorer la comparabilité et la qualité des données du secteur des administrations publiques, Eurostat, avec l'aide des Etats membres, a continué ses travaux sur certains problèmes spécifiques pouvant affecter de façon relativement importante le calcul du déficit et de la dette publique. Eurostat a ainsi été amené à rédiger un projet de deuxième édition du "Manuel SEC 1995 pour le déficit public et la dette publique" qui est actuellement soumis pour approbation au Comité des statistiques monétaires et financières et de balance des paiements (CMFB).

Pour la Belgique, une des recommandations contenues dans cette future deuxième édition du "Manuel SEC 1995 pour le déficit public et la dette publique" a amené l'Institut des comptes nationaux à réviser dès maintenant le classement sectoriel de la SOPIMA et des sociétés publiques d'administration des bâtiments scolaires.

A l'heure actuelle, la nouvelle version du "Manuel SEC 1995 pour le déficit public et la dette publique" n'a pas encore été adoptée par le CMFB. Celui-ci devrait l'adopter en juillet ou août 2001. Le point sur les opérations de "sale and lease back" d'actifs fixes avec le gouvernement ne soulève pas de question particulière. C'est pourquoi le traitement recommandé par le manuel, qui est une interprétation du SEC 1995 sans aucune modification de ses principes de base, est déjà inclus dans cette version des comptes publics.

La recommandation qui concerne le traitement des opérations réalisées par des unités publiques impliquées dans des opérations de "sale and lease-back" d'actifs

fixes avec le gouvernement préconise le traitement suivant:

En règle générale, l'unité publique créée pour mener à bien des opérations de "sale and lease-back" est une unité auxiliaire qui doit être classée dans le secteur des administrations publiques (S.13). Si on ne peut conclure que l'unité est une unité auxiliaire (par exemple, parce qu'elle preste des services pour différentes unités institutionnelles des administrations publiques), elle doit malgré tout être classée dans le secteur des administrations publiques aussi longtemps que l'essentiel de sa production est destinée au gouvernement. Dans tous les cas, le transfert des actifs fixes est sans incidence sur le déficit public.

Si après un certain laps de temps, il est constaté que cette unité devient marchande (parce que l'essentiel de sa production est vendue au secteur privé), elle peut à ce moment là être reclassée parmi les sociétés non financières (S.11).

Sur cette base, la SOPIMA et les six sociétés publiques d'administration des bâtiments scolaires ne sont plus considérées comme des sociétés non financières (S.11) mais comme des administrations publiques (S.13).

L'impact d'un reclassement de ces unités parmi les administrations publiques est très faible sur le déficit et la dette publique. D'une part, le transfert des bâtiments du Pouvoir fédéral (respectivement de la Communauté française) à la SOPIMA (respectivement aux sociétés publiques d'administration des bâtiments scolaires) est déjà enregistré dans les comptes publics comme un changement de classement sectoriel (K.121), sans aucune incidence sur le déficit public. Par ailleurs, les opérations non financières de la SOPIMA ainsi que sa



dette sont peu importantes et la dette des sociétés d'administration des bâtiments scolaires a toujours été considérée comme faisant partie de la dette publique car elle est entièrement à la charge des administrations publiques.

Les autres recommandations qui figureront dans le manuel révisé n'ont nécessité aucune adaptation puisqu'elles étaient déjà suivies par l'Institut des comptes nationaux.

## 2.4 LES FINANCES PROVINCIALES ET COMMUNALES

Le sous-secteur des administrations locales comprend 589 communes, 589 CPAS, dix provinces et, depuis 2001, 196 zones de police<sup>6</sup>.

En l'absence d'une centralisation sur support informatique, les données relatives au sous-secteur des administrations locales proviennent d'extrapolations effectuées sur base de sondages. Le précédent sondage en 1997 concernait les années 1995 (comptes), 1996 et 1997 (budgets). Afin de disposer de données récentes reflétant la réalité économique actuelle, il a été nécessaire d'effectuer un nouveau sondage portant sur les années 1998, 1999 et 2000.

La comptabilité des CPAS étant actuellement en révision, son application n'est pas uniforme sur la totalité du territoire. Il a dès lors semblé inutile de recueillir des informations non standardisées et disparates concernant les budgets des CPAS mais pertinent d'en évaluer les montants par d'autres sources (études de Dexia sur les finances locales ou budgets fédéraux et communautaires)<sup>7</sup>.

En ce qui concerne les *communes*, les données ont été rassemblées autrement. En 2000, pour la première fois, la Région flamande a centralisé et encodé sur support informatique l'ensemble des comptes de l'année 1998 de ses 308 communes. Toutes les communes flamandes ont donc été incluses dans le sondage.

Pour la Région wallonne, le champ du nouveau sondage a été volontairement limité à l'ensemble des 80 communes de la Région wallonne (sur les 262 communes wallonnes) déjà intégrées dans le plan de sondage de 1997. L'enquête fournit des résultats représentatifs à l'échelle provinciale (y compris pour les communes germanophones); la représentativité au niveau des arrondissements ne peut toutefois pas être obtenue avec un échantillon d'une telle taille. Le taux de sondage moyen est de 31 p.c. (80 communes sondées sur les 262 communes) et varie de 20 p.c. à 37 p.c. selon les provinces, à l'exception de la région "germanophone" où il atteint 44 p.c. Le taux de couverture atteint près de 70 p.c.

Les 19 communes de la Région de Bruxelles-capitale ont également été reprises.

Le sondage a également couvert l'ensemble des 10 *provinces*.

Finalement, les données des comptes 1998 des communes et des provinces ont donc été rassemblées ainsi que pour ce qui est des provinces, les données des budgets de 1999 et 2000. Pour les années 1999 et 2000, les estimations concernant les communes sont basées sur d'autres sources telles que les transferts en provenance des autorités de tutelle, les encours de dettes et d'actifs ou les données provenant de l'étude des finances des pouvoirs locaux effectuée chaque année par Dexia.

<sup>6</sup> Abstraction faite des unités moins importantes telles que par exemple les polders et les wateringues.

<sup>7</sup> 126 CPAS flamands (sur les 308 recensés en Flandre) passent à une comptabilité générale et abandonnent la comptabilité budgétaire, qui est conservée par les CPAS des autres régions du Royaume.



### **3 TABLEAUX SYNOPTIQUES**



### 3.1 RECETTES, DÉPENSES ET CAPACITÉ (+) OU BESOIN (-) DE FINANCEMENT DE L'ENSEMBLE DES ADMINISTRATIONS PUBLIQUES

(millions de francs)

	1991	1992	1993	1994	1995	1996	1997	1998	1999	2000
<b>Recettes</b>										
Recettes fiscales et parafiscales	2.922.608	3.043.725	3.263.289	3.457.786	3.588.904	3.707.903	3.920.613	4.123.622	4.282.279	4.503.619
Impôts directs	1.060.478	1.072.497	1.183.882	1.270.198	1.360.967	1.389.464	1.495.210	1.602.103	1.625.711	1.731.728
Ménages	908.302	947.724	1.024.094	1.082.329	1.142.982	1.152.976	1.226.155	1.271.712	1.296.497	1.376.954
Sociétés	150.073	122.742	157.133	184.984	213.750	232.515	264.241	325.384	321.280	343.689
Autres secteurs	2.103	2.031	2.655	2.885	4.235	3.973	4.814	5.007	7.934	11.085
Impôts indirects	808.452	852.187	904.207	975.858	993.726	1.060.724	1.126.254	1.168.715	1.255.150	1.314.142
Cotisations sociales effectives	1.030.347	1.096.347	1.146.421	1.181.567	1.203.503	1.224.220	1.266.233	1.314.230	1.360.183	1.410.294
Impôts en capital	23.331	22.694	28.779	30.163	30.708	33.495	32.916	38.574	41.235	47.455
Cotisations sociales imputées	127.640	135.442	145.918	155.880	164.867	172.323	180.947	189.489	194.715	201.991
Intérêts reçus	41.607	37.646	38.913	32.149	31.742	32.538	27.813	27.778	32.725	32.355
Autres revenus de la propriété	56.161	55.400	51.375	45.853	49.335	63.458	60.784	60.338	47.193	67.562
Transferts courants en provenance des autres secteurs	17.385	17.181	23.336	23.967	24.399	25.578	23.376	30.307	33.538	29.920
Ventes courantes de biens et services produits	76.311	81.170	84.051	86.353	92.457	96.932	100.717	108.302	112.759	117.905
Transferts en capital en provenance des autres secteurs	813	897	966	1.845	3.728	3.472	19.148	1.944	16.649	3.754
<b>Total Recettes</b>	<b>3.242.525</b>	<b>3.371.461</b>	<b>3.607.848</b>	<b>3.803.833</b>	<b>3.955.432</b>	<b>4.102.204</b>	<b>4.333.398</b>	<b>4.541.780</b>	<b>4.719.858</b>	<b>4.957.106</b>
<b>Dépenses</b>										
Dépenses courantes à l'exclusion des charges d'intérêts	2.789.683	2.938.832	3.086.794	3.204.158	3.329.815	3.450.586	3.543.613	3.672.004	3.811.996	3.963.689
Rémunérations des salariés	790.979	834.837	885.858	934.141	972.561	991.877	1.026.419	1.058.632	1.101.010	1.143.410
Consommation intermédiaire et impôts payés	208.415	204.291	213.928	221.230	225.195	238.844	255.375	273.907	293.483	313.373
Subventions aux entreprises	116.640	115.051	119.600	116.891	122.574	130.431	122.325	133.467	140.543	149.600
Prestations sociales	1.543.220	1.645.729	1.716.265	1.768.721	1.844.277	1.914.116	1.951.023	2.014.085	2.070.499	2.150.420
En espèces	1.149.913	1.213.897	1.273.577	1.313.086	1.352.088	1.386.926	1.424.691	1.465.577	1.490.136	1.528.666
En nature fournies par des producteurs marchands	393.307	431.832	442.688	455.635	492.189	527.190	526.332	548.508	580.363	621.754
Transferts courants aux ménages et aux ISBLSM	75.658	82.399	85.477	91.060	97.768	91.284	103.533	99.258	109.452	107.867
Transferts courants aux entreprises	30.358	28.356	30.029	30.554	31.451	31.411	24.172	25.157	25.173	24.713
Transferts courants du reste du monde	24.413	28.169	35.637	41.561	35.989	52.623	60.766	67.498	71.836	74.306
Charges d'intérêts	781.279	810.022	827.739	753.423	754.831	736.851	697.801	684.410	667.172	680.020
Dépenses en capital	180.882	201.927	239.327	239.595	226.264	226.909	267.343	262.021	297.266	307.238
Formation brute de capital fixe	118.501	129.124	146.340	154.013	143.467	135.236	140.214	141.643	167.923	178.994
Autres acquisitions nettes d'actifs non financiers	-3.090	-1.002	-1.605	-1.390	-8.701	-8.967	-101	-7.691	1.066	-284
Transferts en capital aux autres secteurs	65.471	73.805	94.592	86.972	91.498	100.640	127.230	128.069	128.277	128.528
<b>Total Dépenses</b>	<b>3.751.844</b>	<b>3.950.781</b>	<b>4.153.860</b>	<b>4.197.176</b>	<b>4.310.910</b>	<b>4.414.346</b>	<b>4.508.757</b>	<b>4.618.435</b>	<b>4.776.434</b>	<b>4.950.947</b>
<b>Epargne brute</b>	<b>-352.581</b>	<b>-400.984</b>	<b>-336.430</b>	<b>-185.756</b>	<b>-163.650</b>	<b>-122.200</b>	<b>39.920</b>	<b>144.848</b>	<b>182.806</b>	<b>262.188</b>
<b>Capacité (+) ou besoin (-) de financement</b>	<b>-509.319</b>	<b>-579.320</b>	<b>-546.012</b>	<b>-393.343</b>	<b>-355.478</b>	<b>-312.142</b>	<b>-175.359</b>	<b>-76.655</b>	<b>-56.576</b>	<b>6.159</b>
<b>Solde primaire</b>	<b>271.960</b>	<b>230.702</b>	<b>281.727</b>	<b>360.080</b>	<b>399.353</b>	<b>424.709</b>	<b>522.442</b>	<b>607.755</b>	<b>610.596</b>	<b>686.179</b>

### 3.2 RECETTES, DÉPENSES ET CAPACITÉ (+) OU BESOIN (-) DE FINANCEMENT DU POUVOIR FÉDÉRAL

(millions de francs)

	1991	1992	1993	1994	1995	1996	1997	1998	1999	2000
<b>Recettes</b>										
Recettes fiscales et parafiscales	1.728.512	1.775.376	1.921.474	2.049.258	2.146.483	2.223.828	2.357.456	2.505.116	2.595.969	2.773.837
Impôts directs	1.003.684	1.013.376	1.125.472	1.187.112	1.269.300	1.297.011	1.391.343	1.501.281	1.517.028	1.640.443
Ménages	855.214	892.276	969.394	1.004.195	1.056.211	1.065.299	1.131.198	1.180.177	1.196.508	1.292.875
Sociétés	146.367	119.069	153.423	180.032	208.854	227.739	255.331	316.097	312.586	336.483
Autres secteurs	2.103	2.031	2.655	2.885	4.235	3.973	4.814	5.007	7.934	11.085
Impôts indirects	687.618	721.196	751.113	814.100	824.936	875.345	911.303	948.713	1.022.622	1.074.649
Cotisations sociales effectives	35.948	39.382	39.582	42.398	47.627	47.716	50.656	50.590	51.108	53.321
Impôts en capital	1.262	1.422	5.307	5.648	4.620	3.756	4.154	4.532	5.211	5.424
Cotisations sociales imputées	53.615	55.885	59.919	63.789	65.460	66.437	69.286	70.507	70.901	72.548
Intérêts reçus	20.109	19.778	22.656	19.115	19.877	21.248	18.901	17.684	20.243	18.718
Autres revenus de la propriété	31.060	27.810	20.883	14.027	14.930	23.945	20.521	17.820	3.194	21.683
Transferts courants en provenance des autres secteurs	10.147	9.141	10.782	13.546	12.916	12.806	12.350	15.902	18.239	16.218
Ventes courantes de biens et services produits	16.479	15.391	12.923	15.711	15.153	15.651	17.423	19.770	19.929	21.446
Transferts de recettes fiscales en provenance des autres administrations publiques	0	0	0	0	0	0	0	0	0	0
Autres transferts courants en provenance des autres administrations publiques	17.001	15.928	14.968	13.245	12.187	8.906	8.196	9.236	9.940	10.070
Transferts en capital en provenance des autres secteurs	272	300	279	909	94	558	16.090	369	690	591
Transferts en capital en provenance des autres administrations publiques	34	67	41	211	67	229	161	141	227	241
<b>Total Recettes</b>	<b>1.877.229</b>	<b>1.919.676</b>	<b>2.063.925</b>	<b>2.189.811</b>	<b>2.287.167</b>	<b>2.373.608</b>	<b>2.520.384</b>	<b>2.656.545</b>	<b>2.739.332</b>	<b>2.935.352</b>
<b>Dépenses</b>										
Dépenses courantes à l'exclusion des charges d'intérêts	1.504.241	1.569.688	1.646.784	1.795.186	1.855.662	1.931.302	2.014.625	2.092.384	2.190.095	2.258.185
Rémunérations des salariés	205.118	212.717	222.895	234.626	239.321	236.965	245.342	251.179	262.900	268.027
Consommation intermédiaire et impôts payés	72.158	63.349	63.350	66.829	64.295	65.524	68.129	71.265	77.615	87.431
Subventions aux entreprises	55.051	51.691	54.301	52.077	56.209	59.008	52.853	56.301	58.347	58.773
Prestations sociales	177.916	186.900	193.757	198.098	209.741	212.651	226.271	228.470	232.185	238.641
En espèces	144.304	148.888	157.281	163.352	168.255	168.132	182.829	185.997	188.167	193.604
En nature fournies par des producteurs marchands	33.612	38.012	36.476	34.746	41.486	44.519	43.442	42.473	44.018	45.037
Transferts courants aux ménages et aux ISBLSM	10.269	9.565	9.003	10.701	11.644	10.290	9.838	9.607	10.698	11.473
Transferts courants aux entreprises	27.510	25.515	26.951	27.482	28.438	28.179	20.860	21.791	21.609	20.992
Transferts courants du reste du monde	24.398	27.837	35.277	41.237	34.988	52.179	60.137	66.689	71.266	73.903
Transferts de recettes fiscales aux autres administrations publiques	606.442	636.999	688.532	803.571	848.243	893.679	961.884	1.006.800	1.065.530	1.091.510
Autres transferts courants aux autres administrations publiques	325.379	355.115	352.718	360.565	362.783	372.827	369.311	380.282	389.945	407.435
Charges d'intérêts	732.848	754.487	767.032	683.297	685.413	665.769	634.595	632.539	614.054	626.214
Dépenses en capital	75.698	78.415	80.728	72.245	58.093	59.308	87.085	76.777	85.679	97.038
Formation brute de capital fixe	26.810	26.171	26.436	24.004	24.410	26.011	23.642	21.188	23.841	21.642
Autres acquisitions nettes d'actifs non financiers	-1.567	-562	122	-70	-8.093	-8.531	415	-7.466	1.162	-8
Transferts en capital aux autres secteurs	36.902	39.147	44.478	32.926	33.941	35.959	57.246	56.676	51.494	55.196
Transferts en capital aux autres administrations publiques	13.553	13.659	9.692	15.385	7.835	5.869	5.782	6.379	9.182	20.208
<b>Total Dépenses</b>	<b>2.312.787</b>	<b>2.402.590</b>	<b>2.494.544</b>	<b>2.550.728</b>	<b>2.599.168</b>	<b>2.656.379</b>	<b>2.736.305</b>	<b>2.801.700</b>	<b>2.889.828</b>	<b>2.981.437</b>
<b>Epargne brute</b>	<b>-361.428</b>	<b>-406.288</b>	<b>-355.518</b>	<b>-295.440</b>	<b>-258.689</b>	<b>-228.006</b>	<b>-149.241</b>	<b>-73.420</b>	<b>-70.945</b>	<b>44.697</b>
<b>Capacité (+) ou besoin (-) de financement</b>	<b>-435.558</b>	<b>-482.914</b>	<b>-430.619</b>	<b>-360.917</b>	<b>-312.001</b>	<b>-282.771</b>	<b>-215.921</b>	<b>-145.155</b>	<b>-150.496</b>	<b>-46.085</b>

### 3.3 RECETTES, DÉPENSES ET CAPACITÉ (+) OU BESOIN (-) DE FINANCEMENT DES COMMUNAUTÉS ET RÉGIONS

(millions de francs)

	1991	1992	1993	1994	1995	1996	1997	1998	1999	2000
<b>Recettes</b>										
Recettes fiscales et parafiscales	51.731	56.368	75.077	75.971	80.252	91.389	97.056	105.944	112.795	118.206
Impôts directs	0	245	1.188	785	883	1.312	684	979	994	813
Ménages	0	245	1.188	785	883	1.312	684	979	994	813
Sociétés	0	0	0	0	0	0	0	0	0	0
Autres secteurs	0	0	0	0	0	0	0	0	0	0
Impôts indirects	29.662	34.851	50.417	50.671	53.281	60.338	67.610	70.923	75.777	75.362
Cotisations sociales effectives	0	0	0	0	0	0	0	0	0	0
Impôts en capital	22.069	21.272	23.472	24.515	26.088	29.739	28.762	34.042	36.024	42.031
Cotisations sociales imputées	48.223	51.853	55.416	59.591	65.759	71.700	75.780	80.073	84.257	89.636
Intérêts reçus	2.939	1.865	1.771	1.399	1.504	952	1.232	2.646	4.294	3.592
Autres revenus de la propriété	315	479	527	501	1.003	1.999	1.767	2.907	2.543	2.099
Transferts courants en provenance des autres secteurs	3.205	3.156	6.670	4.538	5.608	6.955	5.683	9.456	10.466	8.836
Ventes courantes de biens et services produits	26.472	31.528	35.344	35.467	36.518	37.527	39.085	41.676	41.790	43.348
Transferts de recettes fiscales en provenance des autres administrations publiques	603.608	635.103	672.803	720.523	756.134	778.672	834.032	874.655	922.348	929.173
Autres transferts courants en provenance des autres administrations publiques	59.291	66.298	74.052	73.268	84.335	91.016	96.811	103.957	106.247	115.170
Transferts en capital en provenance des autres secteurs	15	74	162	205	213	186	375	691	1.129	683
Transferts en capital en provenance des autres administrations publiques	5.738	6.012	3.105	2.797	2.873	1.531	1.309	2.104	1.568	1.316
<b>Total Recettes</b>	<b>801.537</b>	<b>852.736</b>	<b>924.927</b>	<b>974.260</b>	<b>1.034.199</b>	<b>1.081.927</b>	<b>1.153.130</b>	<b>1.224.109</b>	<b>1.287.437</b>	<b>1.312.059</b>
<b>Dépenses</b>										
Dépenses courantes à l'exclusion des charges d'intérêts	771.759	818.072	863.068	903.589	940.793	958.454	997.295	1.036.097	1.072.865	1.112.453
Rémunérations des salariés	322.428	346.677	370.014	391.032	413.390	425.135	441.979	459.342	473.636	493.575
Consommation intermédiaire et impôts payés	68.727	69.600	74.612	75.253	80.203	87.427	92.797	104.932	110.655	116.684
Subventions aux entreprises	51.634	52.797	53.893	53.145	51.332	54.486	52.234	55.648	56.537	60.134
Prestations sociales	85.949	91.442	96.374	106.277	112.218	119.593	125.936	131.164	136.260	145.264
En espèces	60.149	65.642	69.888	75.454	80.364	86.570	89.774	95.459	98.190	103.877
En nature fournies par des producteurs marchands	25.800	25.800	26.486	30.823	31.854	33.023	36.162	35.705	38.070	41.387
Transferts courants aux ménages et aux ISBLSM	55.914	62.662	64.442	69.658	68.373	65.116	77.969	72.617	76.234	75.955
Transferts courants aux entreprises	1.891	1.887	2.045	2.041	2.092	2.107	2.128	2.163	2.290	2.391
Transferts courants au reste du monde	15	332	360	324	1.001	444	629	809	570	403
Transferts de recettes fiscales aux autres administrations publiques	0	0	0	0	0	0	0	0	0	0
Autres transferts courants aux autres administrations publiques	185.201	192.675	201.328	205.859	212.184	204.146	203.623	209.422	216.683	218.047
Charges d'intérêts	8.976	14.275	19.446	26.268	27.696	28.615	25.601	26.881	24.195	24.314
Dépenses en capital	81.179	91.499	103.002	113.036	128.597	127.789	140.370	139.999	155.619	153.076
Formation brute de capital fixe	41.251	46.872	45.542	46.771	51.547	46.169	51.153	52.751	57.278	55.199
Autres acquisitions nettes d'actifs non financiers	0	0	0	0	0	0	0	0	0	0
Transferts en capital aux autres secteurs	26.865	32.013	41.287	47.236	55.872	61.027	65.760	64.249	71.592	68.458
Transferts en capital aux autres administrations publiques	13.063	12.614	16.173	19.029	21.178	20.593	23.457	22.999	26.749	29.419
<b>Total Dépenses</b>	<b>861.914</b>	<b>923.846</b>	<b>985.516</b>	<b>1.042.893</b>	<b>1.097.086</b>	<b>1.114.858</b>	<b>1.163.266</b>	<b>1.202.977</b>	<b>1.252.679</b>	<b>1.289.843</b>
Épargne brute	-7.020	-6.969	15.674	16.886	36.536	63.402	99.788	124.294	151.656	131.262
<b>Capacité (+) ou besoin (-) de financement</b>	<b>-60.377</b>	<b>-71.110</b>	<b>-60.589</b>	<b>-68.633</b>	<b>-62.887</b>	<b>-32.931</b>	<b>-10.136</b>	<b>21.132</b>	<b>34.758</b>	<b>22.216</b>

### 3.4 RECETTES, DÉPENSES ET CAPACITÉ (+) OU BESOIN (-) DE FINANCEMENT DES ADMINISTRATIONS LOCALES

(millions de francs)

	1991	1992	1993	1994	1995	1996	1997	1998	1999	2000
<b>Recettes</b>										
Recettes fiscales et parafiscales	139.460	144.840	147.294	167.757	178.073	186.361	197.014	193.940	209.348	196.619
Impôts directs	52.792	55.050	53.469	66.821	72.659	72.079	78.396	74.007	82.283	65.974
Ménages	52.792	55.050	53.469	66.821	72.659	72.079	78.396	74.007	82.283	65.974
Sociétés	0	0	0	0	0	0	0	0	0	0
Autres secteurs	0	0	0	0	0	0	0	0	0	0
Impôts indirects	83.122	86.237	90.141	97.233	102.202	111.370	117.802	119.293	126.425	130.005
Cotisations sociales effectives	3.546	3.553	3.684	3.703	3.212	2.912	816	640	640	640
Impôts en capital	0	0	0	0	0	0	0	0	0	0
Cotisations sociales imputées	25.415	27.312	30.167	32.084	33.211	33.726	35.439	38.456	39.085	39.313
Intérêts reçus	6.335	5.854	5.695	5.192	4.761	4.191	4.678	5.322	4.713	5.341
Autres revenus de la propriété	24.785	27.109	29.963	31.325	33.402	37.514	38.496	39.611	41.456	43.780
Transferts courants en provenance des autres secteurs	3.555	4.028	4.598	5.031	5.422	5.147	4.374	4.522	4.817	4.850
Ventes courantes de biens et services produits	31.118	31.882	33.214	32.810	38.468	41.400	42.068	44.595	48.739	50.796
Transferts de recettes fiscales en provenance des autres administrations publiques	0	0	0	3.000	1.700	3.000	3.000	3.348	3.812	3.810
Autres transferts courants en provenance des autres administrations publiques	206.630	212.378	223.463	234.882	240.525	238.354	237.270	244.438	254.905	264.792
Transferts en capital en provenance des autres secteurs	526	523	525	731	3.421	2.728	2.683	884	830	1.680
Transferts en capital en provenance des autres administrations publiques	17.338	16.378	19.631	22.828	25.153	23.932	26.663	26.007	29.081	43.029
<b>Total Recettes</b>	<b>455.162</b>	<b>470.304</b>	<b>494.550</b>	<b>535.640</b>	<b>564.136</b>	<b>576.353</b>	<b>591.685</b>	<b>601.123</b>	<b>636.786</b>	<b>654.010</b>
<b>Dépenses</b>										
Dépenses courantes à l'exclusion des charges d'intérêts	344.369	365.439	387.769	409.371	432.125	449.899	469.022	485.796	508.849	533.967
Rémunérations des salariés	234.141	245.132	260.744	275.314	284.576	292.671	303.454	311.605	326.462	341.994
Consommation intermédiaire et impôts payés	49.088	51.773	55.384	57.408	58.883	63.969	69.717	72.443	79.118	81.944
Subventions aux entreprises	6.062	6.395	7.246	7.387	11.014	12.211	11.992	13.358	12.436	12.484
Prestations sociales	46.431	49.806	54.574	58.635	61.390	63.726	65.799	67.826	70.247	77.238
En espèces	38.725	41.701	46.738	51.025	52.194	54.326	55.375	58.086	59.990	62.594
En nature fournies par des producteurs marchands	7.706	8.105	7.836	7.610	9.196	9.400	10.424	9.740	10.257	14.644
Transferts courants aux ménages et aux ISBLSM	7.092	7.531	8.113	8.826	10.953	11.994	12.647	14.125	14.711	14.366
Transferts courants aux entreprises	957	954	1.033	1.031	921	1.125	1.184	1.203	1.274	1.330
Transferts courants du reste du monde	0	0	0	0	0	0	0	0	0	0
Transferts de recettes fiscales aux autres administrations publiques	0	0	0	0	0	0	0	0	0	0
Autres transferts courants aux autres administrations publiques	598	3.848	675	770	4.388	4.203	4.229	5.236	4.601	4.611
Charges d'intérêts	41.696	42.920	44.936	43.633	40.308	41.687	38.541	31.080	33.143	36.367
Dépenses en capital	49.013	56.658	79.915	86.790	67.085	64.802	67.544	71.455	89.936	104.868
Formation brute de capital fixe	49.142	54.673	73.135	81.396	66.176	61.606	63.905	65.993	84.914	100.189
Autres acquisitions nettes d'actifs non financiers	-1.523	-440	-1.727	-1.320	-608	-436	-516	-225	-96	-276
Transferts en capital aux autres secteurs	1.360	2.358	8.466	6.548	1.517	3.482	4.061	5.613	4.973	4.796
Transferts en capital aux autres administrations publiques	34	67	41	166	0	150	94	74	145	159
<b>Total Dépenses</b>	<b>435.078</b>	<b>465.017</b>	<b>512.620</b>	<b>539.794</b>	<b>539.518</b>	<b>556.388</b>	<b>575.107</b>	<b>588.331</b>	<b>631.928</b>	<b>675.202</b>
<b>Epargne brute</b>	<b>51.233</b>	<b>45.044</b>	<b>41.689</b>	<b>59.077</b>	<b>63.129</b>	<b>58.107</b>	<b>54.776</b>	<b>57.356</b>	<b>64.883</b>	<b>38.967</b>
<b>Capacité (+) ou besoin (-) de financement</b>	<b>20.084</b>	<b>5.287</b>	<b>-18.070</b>	<b>-4.154</b>	<b>24.618</b>	<b>19.965</b>	<b>16.578</b>	<b>12.792</b>	<b>4.858</b>	<b>-21.192</b>



### 3.5 RECETTES, DÉPENSES ET CAPACITÉ (+) OU BESOIN (-) DE FINANCEMENT DES ADMINISTRATIONS DE SÉCURITÉ SOCIALE

(millions de francs)

	1991	1992	1993	1994	1995	1996	1997	1998	1999	2000
<b>Recettes</b>										
Recettes fiscales et parafiscales	1.002.905	1.067.141	1.119.444	1.164.800	1.184.096	1.206.325	1.269.087	1.318.622	1.364.167	1.414.957
Impôts directs	4.002	3.826	3.753	15.480	18.125	19.062	24.787	25.836	25.406	24.498
Ménages	296	153	43	10.528	13.229	14.286	15.877	16.549	16.712	17.292
Sociétés	3.706	3.673	3.710	4.952	4.896	4.776	8.910	9.287	8.694	7.206
Autres secteurs	0	0	0	0	0	0	0	0	0	0
Impôts indirects	8.050	9.903	12.536	13.854	13.307	13.671	29.539	29.786	30.326	34.126
Cotisations sociales effectives	990.853	1.053.412	1.103.155	1.135.466	1.152.664	1.173.592	1.214.761	1.263.000	1.308.435	1.356.333
Impôts en capital	0	0	0	0	0	0	0	0	0	0
Cotisations sociales imputées	387	392	416	416	437	460	442	453	472	494
Intérêts reçus	19.207	16.458	15.911	11.812	10.889	11.007	10.955	14.184	13.151	15.553
Autres revenus de la propriété	1	2	2	0	0	0	0	0	0	0
Transferts courants en provenance des autres secteurs	478	856	1.286	852	453	670	969	427	16	16
Ventes courantes de biens et services produits	2.242	2.369	2.570	2.365	2.318	2.354	2.141	2.261	2.301	2.315
Transferts de recettes fiscales en provenance des autres administrations publiques	2.834	1.896	15.729	80.048	90.409	112.007	124.852	128.797	139.370	158.527
Autres transferts courants en provenance des autres administrations publiques	232.767	259.020	243.861	248.566	244.484	244.955	237.409	241.084	246.337	247.571
Transferts en capital en provenance des autres secteurs	0	0	0	0	0	0	0	0	14.000	800
Transferts en capital en provenance des autres administrations publiques	3.540	3.883	3.129	8.744	920	920	1.200	1.200	5.200	5.200
<b>Total Recettes</b>	<b>1.264.361</b>	<b>1.352.017</b>	<b>1.402.348</b>	<b>1.517.603</b>	<b>1.534.006</b>	<b>1.578.698</b>	<b>1.647.055</b>	<b>1.707.028</b>	<b>1.785.014</b>	<b>1.845.433</b>
<b>Dépenses</b>										
Dépenses courantes à l'exclusion des charges d'intérêts	1.291.445	1.376.256	1.434.049	1.469.544	1.531.009	1.587.841	1.604.241	1.663.242	1.723.146	1.788.197
Rémunérations des salariés	29.292	30.311	32.205	33.169	35.274	37.106	35.644	36.506	38.012	39.814
Consommation intermédiaire et impôts payés	18.442	19.569	20.582	21.740	21.814	21.924	24.732	25.267	26.095	27.314
Subventions aux entreprises	3.893	4.168	4.160	4.282	4.019	4.726	5.246	8.160	13.223	18.209
Prestations sociales	1.232.924	1.317.581	1.371.560	1.405.711	1.460.928	1.518.146	1.533.017	1.586.625	1.631.807	1.689.277
En espèces	906.735	957.666	999.670	1.023.255	1.051.275	1.077.898	1.096.713	1.126.035	1.143.789	1.168.591
En nature fournies par des producteurs marchands	326.189	359.915	371.890	382.456	409.653	440.248	436.304	460.590	488.018	520.686
Transferts courants aux ménages et aux ISBLSM	2.383	2.641	3.919	1.875	6.798	3.884	3.079	2.909	7.809	6.073
Transferts courants aux entreprises	0	0	0	0	0	0	0	0	0	0
Transferts courants du reste du monde	0	0	0	0	0	0	0	0	0	0
Transferts de recettes fiscales aux autres administrations publiques	0	0	0	0	0	0	0	0	0	0
Autres transferts courants aux autres administrations publiques	4.511	1.986	1.623	2.767	2.176	2.055	2.523	3.775	6.200	7.510
Charges d'intérêts	4.742	4.649	3.445	5.594	6.703	5.640	7.017	5.968	5.456	3.974
Dépenses en capital	1.642	1.695	1.588	2.104	1.502	1.622	1.677	3.242	2.108	2.042
Formation brute de capital fixe	1.298	1.408	1.227	1.842	1.334	1.450	1.514	1.711	1.890	1.964
Autres acquisitions nettes d'actifs non financiers	0	0	0	0	0	0	0	0	0	0
Transferts en capital aux autres secteurs	344	287	361	262	168	172	163	1.531	218	78
Transferts en capital aux autres administrations publiques	0	0	0	0	0	0	0	0	0	0
<b>Total Dépenses</b>	<b>1.297.829</b>	<b>1.382.600</b>	<b>1.439.082</b>	<b>1.477.242</b>	<b>1.539.214</b>	<b>1.595.103</b>	<b>1.612.935</b>	<b>1.672.452</b>	<b>1.730.710</b>	<b>1.794.213</b>
<b>Epargne brute</b>	<b>-35.366</b>	<b>-32.771</b>	<b>-38.275</b>	<b>33.721</b>	<b>-4.626</b>	<b>-15.703</b>	<b>34.597</b>	<b>36.618</b>	<b>37.212</b>	<b>47.262</b>
<b>Capacité (+) ou besoin (-) de financement</b>	<b>-33.468</b>	<b>-30.583</b>	<b>-36.734</b>	<b>40.361</b>	<b>-5.208</b>	<b>-16.405</b>	<b>34.120</b>	<b>34.576</b>	<b>54.304</b>	<b>51.220</b>



## 4 COMPTES



## 4.1 ADMINISTRATIONS PUBLIQUES (S.13)

(millions de francs)

	1991	1992	1993	1994	1995	1996	1997	1998	1999	2000
<b>Compte de production (I)</b>										
Ressources										
Production (P.1)	1.129.891	1.175.801	1.238.551	1.298.736	1.344.316	1.378.983	1.431.270	1.484.459	1.549.463	1.615.169
Production marchande (P.11)	40.846	38.713	40.040	39.967	42.815	45.008	46.013	48.796	52.126	51.739
Production pour usage final propre (P.12)	3.420	3.521	3.713	3.802	3.968	4.329	4.513	5.386	5.556	5.612
Autre production non marchande (P.13)	1.085.625	1.133.567	1.194.798	1.254.967	1.297.533	1.329.646	1.380.744	1.430.277	1.491.781	1.557.818
Paiements au titre de l'autre production non marchande (P.131)	32.045	38.936	40.298	42.584	45.674	47.595	50.191	54.120	55.077	60.554
Autre production non marchande résiduelle (P.132)	1.053.580	1.094.631	1.154.500	1.212.383	1.251.859	1.282.051	1.330.553	1.376.157	1.436.704	1.497.264
<b>Total Ressources</b>	<b>1.129.891</b>	<b>1.175.801</b>	<b>1.238.551</b>	<b>1.298.736</b>	<b>1.344.316</b>	<b>1.378.983</b>	<b>1.431.270</b>	<b>1.484.459</b>	<b>1.549.463</b>	<b>1.615.169</b>
Emplois										
Consommation intermédiaire (P.2)	207.960	203.842	213.451	220.829	224.815	238.355	254.651	272.911	292.250	311.791
Valeur ajoutée brute (B.1b)	921.931	971.959	1.025.100	1.077.907	1.119.501	1.140.628	1.176.619	1.211.548	1.257.213	1.303.378
Consommation de capital fixe (K.1)	132.766	136.642	138.776	143.185	146.401	147.962	149.769	152.246	154.757	160.521
Valeur ajoutée nette (B.1n)	789.165	835.317	886.324	934.722	973.100	992.666	1.026.850	1.059.302	1.102.456	1.142.857
<b>Total Emplois</b>	<b>1.129.891</b>	<b>1.175.801</b>	<b>1.238.551</b>	<b>1.298.736</b>	<b>1.344.316</b>	<b>1.378.983</b>	<b>1.431.270</b>	<b>1.484.459</b>	<b>1.549.463</b>	<b>1.615.169</b>
<b>Comptes de distribution et d'utilisation du revenu (II)</b>										
<b>Compte de distribution primaire du revenu (II.1)</b>										
<b>Compte d'exploitation (II.1.1)</b>										
Ressources										
Valeur ajoutée nette (B.1n)	789.165	835.317	886.324	934.722	973.100	992.666	1.026.850	1.059.302	1.102.456	1.142.857
<b>Total Ressources</b>	<b>789.165</b>	<b>835.317</b>	<b>886.324</b>	<b>934.722</b>	<b>973.100</b>	<b>992.666</b>	<b>1.026.850</b>	<b>1.059.302</b>	<b>1.102.456</b>	<b>1.142.857</b>
Emplois										
Rémunération des salariés (D.1)	790.979	834.837	885.858	934.141	972.561	991.877	1.026.419	1.058.632	1.101.010	1.143.410
Salaires et traitements bruts (D.11)	582.748	615.234	649.477	683.907	708.098	716.172	737.095	758.110	790.491	823.607
Cotisations sociales à la charge des employeurs (D.12)	208.231	219.603	236.381	250.234	264.463	275.705	289.324	300.522	310.519	319.803
Cotisations sociales effectives à la charge des employeurs (D.121)	80.591	84.161	90.463	94.354	99.596	103.382	108.377	111.033	115.804	117.812
A destination des administrations publiques	75.259	78.462	84.370	86.449	89.865	92.423	97.025	98.971	103.569	106.045
A destination des autres secteurs	5.332	5.699	6.093	7.905	9.731	10.959	11.352	12.062	12.235	11.767
Cotisations sociales imputées à la charge des employeurs (D.122)	127.640	135.442	145.918	155.880	164.867	172.323	180.947	189.489	194.715	201.991
Autres impôts sur la production (D.29)	0	0	0	0	0	0	0	0	0	0
Autres subventions sur la production (D.39)	0	0	0	0	0	0	0	0	0	0
Excédent d'exploitation (B.2n)	-1.814	480	466	581	539	789	431	670	1.446	-553
<b>Total Emplois</b>	<b>789.165</b>	<b>835.317</b>	<b>886.324</b>	<b>934.722</b>	<b>973.100</b>	<b>992.666</b>	<b>1.026.850</b>	<b>1.059.302</b>	<b>1.102.456</b>	<b>1.142.857</b>

## 4.1 ADMINISTRATIONS PUBLIQUES (S.13) (SUITE)

(millions de francs)

	1991	1992	1993	1994	1995	1996	1997	1998	1999	2000
<b>Compte d'affectation des revenus primaires (II.1.2)</b>										
<b>Ressources</b>										
Excédent d'exploitation (B.2n)	-1.814	480	466	581	539	789	431	670	1.446	-553
Impôts sur la production et les importations (D.2)	808.452	852.187	904.207	975.858	993.726	1.060.724	1.126.254	1.168.715	1.255.150	1.314.142
Impôts sur les produits (D.21)	695.252	729.609	771.339	830.618	839.351	897.722	947.125	986.226	1.064.293	1.117.782
Taxe du type TVA (D.211)	435.883	442.985	461.177	499.988	509.042	536.733	567.647	586.571	648.435	690.534
Impôts et droits sur les importations, à l'exclusion de la TVA (D.212)	19.522	19.417	19.473	19.777	19.930	20.764	23.204	23.482	24.390	25.436
Droits sur les importations (D.2121)	0	0	0	0	0	0	0	0	0	0
Impôts sur les importations, à l'exclusion de la TVA et des droits sur les importations (D.2122)	19.522	19.417	19.473	19.777	19.930	20.764	23.204	23.482	24.390	25.436
Impôts sur les produits, à l'exclusion de la TVA et des droits sur les importations (D.214)	239.847	267.207	290.689	310.853	310.379	340.225	356.274	376.173	391.468	401.812
Autres impôts sur la production (D.29)	113.200	122.578	132.868	145.240	154.375	163.002	179.129	182.489	190.857	196.360
Subventions (D.3)	-116.640	-115.051	-119.600	-116.891	-122.574	-130.431	-122.325	-133.467	-140.543	-149.600
Subventions sur les produits (D.31)	-62.547	-59.184	-65.016	-66.069	-69.881	-74.981	-70.604	-75.364	-76.660	-78.311
Subventions sur les importations (D.311)	0	0	0	0	0	0	0	0	0	0
Autres subventions sur les produits (D.319)	-62.547	-59.184	-65.016	-66.069	-69.881	-74.981	-70.604	-75.364	-76.660	-78.311
Autres subventions sur la production (D.39)	-54.093	-55.867	-54.584	-50.822	-52.693	-55.450	-51.721	-58.103	-63.883	-71.289
Revenus de la propriété (D.4)	104.751	99.355	97.408	83.371	86.366	100.856	96.550	100.174	89.594	110.766
Intérêts (D.41)	48.590	43.955	46.033	37.518	37.031	37.398	35.766	39.836	42.401	43.204
En provenance des administrations publiques	6.983	6.309	7.120	5.369	5.289	4.860	7.953	12.058	9.676	10.849
En provenance de l'administration centrale (pouvoir fédéral)	6.983	6.309	7.120	5.369	5.289	4.860	7.953	12.058	9.676	10.849
En provenance des administrations d'états fédérés (communautés et régions)	0	0	0	0	0	0	0	0	0	0
En provenance des administrations locales	0	0	0	0	0	0	0	0	0	0
En provenance des administrations de sécurité sociale	0	0	0	0	0	0	0	0	0	0
En provenance des autres secteurs	41.607	37.646	38.913	32.149	31.742	32.538	27.813	27.778	32.725	32.355
Revenus distribués des sociétés (D.42)	52.543	51.544	47.301	41.685	44.337	57.552	54.683	54.942	41.893	62.444
Dividendes (D.421)	50.194	49.306	45.201	39.685	42.465	54.365	51.707	53.467	40.316	61.004
Prélèvements sur les revenus des quasi-sociétés (D.422)	2.349	2.238	2.100	2.000	1.872	3.187	2.976	1.475	1.577	1.440
Bénéfices réinvestis d'investissements directs étrangers (D.43)	0	0	0	0	0	0	0	0	0	0
Revenus de la propriété attribués aux assurés (D.44)	449	459	489	530	500	540	591	510	439	459
Loyers (D.45)	3.169	3.397	3.585	3.638	4.498	5.366	5.510	4.886	4.861	4.659
<b>Total Ressources</b>	<b>794.749</b>	<b>836.971</b>	<b>882.481</b>	<b>942.919</b>	<b>958.057</b>	<b>1.031.938</b>	<b>1.100.910</b>	<b>1.136.092</b>	<b>1.205.647</b>	<b>1.274.755</b>
<b>Emplois</b>										
Revenus de la propriété (D.4)	788.262	816.331	834.859	758.792	760.120	741.711	705.754	696.468	676.848	690.869
Intérêts (D.41)	788.262	816.331	834.859	758.792	760.120	741.711	705.754	696.468	676.848	690.869
Versés aux administrations publiques	6.983	6.309	7.120	5.369	5.289	4.860	7.953	12.058	9.676	10.849
Versés à l'administration centrale (pouvoir fédéral)	0	0	0	0	0	0	0	0	0	0
Versés aux administrations d'états fédérés (communautés et régions)	0	0	0	0	0	0	0	0	148	156

#### 4.1 ADMINISTRATIONS PUBLIQUES (S.13) (SUITE)

(millions de francs)

	1991	1992	1993	1994	1995	1996	1997	1998	1999	2000
Versés aux administrations locales	386	468	504	568	572	372	1.860	3.083	1.985	2.427
Versés aux administrations de sécurité sociale	6.597	5.841	6.616	4.801	4.717	4.488	6.093	8.975	7.543	8.266
Versés aux autres secteurs	781.279	810.022	827.739	753.423	754.831	736.851	697.801	684.410	667.172	680.020
Revenus distribués des sociétés (D.42)	0	0	0	0	0	0	0	0	0	0
Prélèvements sur les revenus des quasi-sociétés (D.422)	0	0	0	0	0	0	0	0	0	0
Bénéfices réinvestis d'investissements directs étrangers (D.43)	0	0	0	0	0	0	0	0	0	0
Loyers (D.45)	0	0	0	0	0	0	0	0	0	0
Solde des revenus primaires (B.5n)	6.487	20.640	47.622	184.127	197.937	290.227	395.156	439.624	528.799	583.886
<b>Total Emplois</b>	<b>794.749</b>	<b>836.971</b>	<b>882.481</b>	<b>942.919</b>	<b>958.057</b>	<b>1.031.938</b>	<b>1.100.910</b>	<b>1.136.092</b>	<b>1.205.647</b>	<b>1.274.755</b>

## 4.1 ADMINISTRATIONS PUBLIQUES (S.13) (SUITE)

(millions de francs)

	1991	1992	1993	1994	1995	1996	1997	1998	1999	2000
<b>Compte de distribution secondaire du revenu (II.2)</b>										
<b>Ressources</b>										
Solde des revenus primaires (B.5n)	6.487	20.640	47.622	184.127	197.937	290.227	395.156	439.624	528.799	583.886
Impôts courants sur le revenu, le patrimoine, ... (D.5)	1.060.478	1.072.497	1.183.882	1.270.198	1.360.967	1.389.464	1.495.210	1.602.103	1.625.711	1.731.728
Impôts sur le revenu (D.51)	1.032.795	1.043.846	1.151.433	1.235.990	1.325.168	1.344.543	1.442.439	1.549.342	1.566.776	1.677.548
En provenance des administrations publiques	455	449	477	401	380	489	724	996	1.233	1.582
En provenance des autres secteurs	1.032.340	1.043.397	1.150.956	1.235.589	1.324.788	1.344.054	1.441.715	1.548.346	1.565.543	1.675.966
En provenance des sociétés non financières et des sociétés financières	146.367	119.069	153.253	179.738	208.546	227.333	253.050	313.406	309.340	332.782
En provenance des ménages	885.072	923.571	996.423	1.054.371	1.113.398	1.114.326	1.185.793	1.232.304	1.251.013	1.335.315
En provenance des institutions sans but lucratif au service des ménages	0	0	0	0	0	0	0	0	0	0
En provenance du reste du monde	901	757	1.280	1.480	2.844	2.395	2.872	2.636	5.190	7.869
Autres impôts courants (D.59)	27.683	28.651	32.449	34.208	35.799	44.921	52.771	52.761	58.935	54.180
En provenance des administrations publiques	0	0	0	0	0	0	0	0	0	0
En provenance des autres secteurs	27.683	28.651	32.449	34.208	35.799	44.921	52.771	52.761	58.935	54.180
En provenance des sociétés non financières et des sociétés financières	3.706	3.673	3.880	5.246	5.204	5.182	11.191	11.978	11.940	10.907
En provenance des ménages	23.230	24.153	27.671	27.958	29.584	38.650	40.362	39.408	45.484	41.639
En provenance des institutions sans but lucratif au service des ménages	747	825	898	1.004	1.011	1.089	1.218	1.375	1.511	1.634
En provenance du reste du monde	0	0	0	0	0	0	0	0	0	0
Cotisations sociales (D.61)	1.157.987	1.231.789	1.292.339	1.337.447	1.368.370	1.396.543	1.447.180	1.503.719	1.554.898	1.612.285
Cotisations sociales effectives (D.611)	1.030.347	1.096.347	1.146.421	1.181.567	1.203.503	1.224.220	1.266.233	1.314.230	1.360.183	1.410.294
Cotisations sociales effectives à la charge des employeurs (D.6111)	651.810	681.170	702.379	720.145	723.541	737.017	766.986	798.989	826.596	852.716
Cotisations sociales effectives obligatoires à la charge des employeurs (D.61111)	651.810	681.170	702.379	720.145	723.541	737.017	766.986	798.989	826.596	852.716
A charge des administrations publiques	75.259	78.462	84.370	86.449	89.865	92.423	97.025	98.971	103.569	106.045
A charge des autres secteurs	576.551	602.708	618.009	633.696	633.676	644.594	669.961	700.018	723.027	746.671
Cotisations sociales effectives volontaires à la charge des employeurs (D.61112)	0	0	0	0	0	0	0	0	0	0
A charge des administrations publiques	0	0	0	0	0	0	0	0	0	0
A charge des autres secteurs	0	0	0	0	0	0	0	0	0	0
Cotisations sociales à la charge des salariés (D.6112)	303.149	322.428	346.435	358.356	371.464	375.737	385.122	399.153	415.970	435.990
Cotisations sociales obligatoires à la charge des salariés (D.61121)	302.927	322.084	346.187	358.099	371.193	375.367	384.711	398.824	415.754	435.811
Cotisations sociales volontaires à la charge des salariés (D.61122)	222	344	248	257	271	370	411	329	216	179
Cotisations sociales des travailleurs indépendants et des personnes n'occupant pas d'emploi (D.6113)	75.388	92.749	97.607	103.066	108.498	111.466	114.125	116.088	117.617	121.588
Cotisations sociales obligatoires des travailleurs indépendants et des personnes n'occupant pas d'emploi (D.61131)	73.461	90.997	95.817	101.375	106.659	109.580	112.240	114.211	115.740	119.711



#### 4.1 ADMINISTRATIONS PUBLIQUES (S.13) (SUITE)

(millions de francs)

	1991	1992	1993	1994	1995	1996	1997	1998	1999	2000
Cotisations sociales volontaires des travailleurs indépendants et des personnes n'occupant pas d'emploi (D.61132)	1.927	1.752	1.790	1.691	1.839	1.886	1.885	1.877	1.877	1.877
Cotisations sociales imputées (D.612)	127.640	135.442	145.918	155.880	164.867	172.323	180.947	189.489	194.715	201.991
Autres transferts courants (D.7)	1.139.516	1.207.804	1.268.212	1.397.499	1.454.173	1.502.488	1.564.946	1.635.822	1.716.497	1.759.033
Primes nettes d'assurance-dommages (D.71)	0	0	0	0	0	0	0	0	0	0
Indemnités d'assurance-dommages (D.72)	1.766	1.829	1.998	1.985	1.934	2.074	2.189	2.241	2.428	2.535
Transferts courants entre administrations publiques (D.73)	1.122.131	1.190.623	1.244.876	1.373.532	1.429.774	1.476.910	1.541.570	1.605.515	1.682.959	1.729.113
Transferts de recettes fiscales	606.442	636.999	688.532	803.571	848.243	893.679	961.884	1.006.800	1.065.530	1.091.510
En provenance de l'administration centrale (pouvoir fédéral)	606.442	636.999	688.532	803.571	848.243	893.679	961.884	1.006.800	1.065.530	1.091.510
En provenance des administrations d'états fédérés (communautés et régions)	0	0	0	0	0	0	0	0	0	0
En provenance des administrations locales	0	0	0	0	0	0	0	0	0	0
En provenance des administrations de sécurité sociale	0	0	0	0	0	0	0	0	0	0
Autres transferts courants entre sous-secteurs des administrations publiques	515.689	553.624	556.344	569.961	581.531	583.231	579.686	598.715	617.429	637.603
En provenance de l'administration centrale (pouvoir fédéral)	325.379	355.115	352.718	360.565	362.783	372.827	369.311	380.282	389.945	407.435
En provenance des administrations d'états fédérés (communautés et régions)	185.201	192.675	201.328	205.859	212.184	204.146	203.623	209.422	216.683	218.047
En provenance des administrations locales	598	3.848	675	770	4.388	4.203	4.229	5.236	4.601	4.611
En provenance des administrations de sécurité sociale	4.511	1.986	1.623	2.767	2.176	2.055	2.523	3.775	6.200	7.510
Coopération internationale courante (D.74)	3.478	2.084	4.731	5.310	6.150	4.830	3.574	9.062	10.957	7.657
En provenance des états membres de l'Union européenne	2.553	1.105	2.108	2.940	2.343	385	0	4.859	5.327	4.044
En provenance des institutions de l'Union européenne	923	977	2.621	2.368	3.805	4.440	3.569	4.198	5.625	3.608
En provenance des pays tiers et d'organisations internationales	2	2	2	2	2	5	5	5	5	5
Transferts courants divers (D.75)	12.141	13.268	16.607	16.672	16.315	18.674	17.613	19.004	20.153	19.728
En provenance des administrations publiques	0	0	0	0	0	0	0	0	0	0
En provenance de l'administration centrale (pouvoir fédéral)	0	0	0	0	0	0	0	0	0	0
En provenance des administrations d'états fédérés (communautés et régions)	0	0	0	0	0	0	0	0	0	0
En provenance des administrations locales	0	0	0	0	0	0	0	0	0	0
En provenance des administrations de sécurité sociale	0	0	0	0	0	0	0	0	0	0
En provenance des autres secteurs	12.141	13.268	16.607	16.672	16.315	18.674	17.613	19.004	20.153	19.728
En provenance des sociétés non financières	1.069	1.168	1.314	1.563	1.699	3.994	3.665	3.712	4.247	4.291
En provenance des sociétés financières	0	0	0	0	0	2	1	1	1	1
En provenance des ménages	11.072	12.100	15.293	15.109	14.616	14.675	13.819	15.290	15.903	15.434
En provenance des institutions sans but lucratif au service des ménages	0	0	0	0	0	1	1	0	0	0
En provenance du reste du monde	0	0	0	0	0	2	127	1	2	2

## 4.1 ADMINISTRATIONS PUBLIQUES (S.13) (SUITE)

(millions de francs)

	1991	1992	1993	1994	1995	1996	1997	1998	1999	2000
En provenance des états membres de l'Union européenne	0	0	0	0	0	2	127	1	2	2
En provenance des institutions de l'Union européenne	0	0	0	0	0	0	0	0	0	0
En provenance des pays tiers et d'organisations internationales	0	0	0	0	0	0	0	0	0	0
<b>Total Ressources</b>	<b>3.364.468</b>	<b>3.532.730</b>	<b>3.792.055</b>	<b>4.189.271</b>	<b>4.381.447</b>	<b>4.578.722</b>	<b>4.902.492</b>	<b>5.181.268</b>	<b>5.425.905</b>	<b>5.686.932</b>
Emplois										
Impôts courants sur le revenu, le patrimoine, ... (D.5)	455	449	477	401	380	489	724	996	1.233	1.582
Impôts sur le revenu (D.51)	455	449	477	401	380	489	724	996	1.233	1.582
Autres impôts courants (D.59)	0	0	0	0	0	0	0	0	0	0
Prestations sociales autres que transferts sociaux en nature (D.62)	1.149.913	1.213.897	1.273.577	1.313.086	1.352.088	1.386.926	1.424.691	1.465.577	1.490.136	1.528.666
Prestations de sécurité sociale en espèces (D.621)	934.971	987.440	1.031.890	1.057.280	1.087.630	1.115.448	1.145.763	1.177.193	1.195.377	1.222.058
Prestations d'assurance sociale de régimes privés (D.622)	0	0	0	0	0	0	0	0	0	0
Prestations d'assurance sociale directes d'employeurs (D.623)	131.186	138.995	149.602	159.583	168.079	175.235	181.763	190.129	195.355	202.631
Prestations d'assistance sociale en espèces (D.624)	83.756	87.462	92.085	96.223	96.379	96.243	97.165	98.255	99.404	103.977
Autres transferts courants (D.7)	1.252.560	1.329.547	1.396.019	1.536.707	1.594.982	1.652.228	1.730.041	1.797.428	1.889.420	1.935.999
Primes nettes d'assurance-dommages (D.71)	2.848	2.841	3.078	3.072	3.013	3.232	3.312	3.366	3.564	3.721
Indemnités d'assurance-dommages (D.72)	0	0	0	0	0	0	0	0	0	0
Transferts courants entre administrations publiques (D.73)	1.122.131	1.190.623	1.244.876	1.373.532	1.429.774	1.476.910	1.541.570	1.605.515	1.682.959	1.729.113
Transferts de recettes fiscales	606.442	636.999	688.532	803.571	848.243	893.679	961.884	1.006.800	1.065.530	1.091.510
A l'administration centrale (pouvoir fédéral)	0	0	0	0	0	0	0	0	0	0
Aux administrations d'états fédérés (communautés et régions)	603.608	635.103	672.803	720.523	756.134	778.672	834.032	874.655	922.348	929.173
Aux administrations locales	0	0	0	3.000	1.700	3.000	3.000	3.348	3.812	3.810
Aux administrations de sécurité sociale	2.834	1.896	15.729	80.048	90.409	112.007	124.852	128.797	139.370	158.527
Autres transferts courants entre sous-secteurs des administrations publiques	515.689	553.624	556.344	569.961	581.531	583.231	579.686	598.715	617.429	637.603
A l'administration centrale (pouvoir fédéral)	17.001	15.928	14.968	13.245	12.187	8.906	8.196	9.236	9.940	10.070
Aux administrations d'états fédérés (communautés et régions)	59.291	66.298	74.052	73.268	84.335	91.016	96.811	103.957	106.247	115.170
Aux administrations locales	206.630	212.378	223.463	234.882	240.525	238.354	237.270	244.438	254.905	264.792
Aux administrations de sécurité sociale	232.767	259.020	243.861	248.566	244.484	244.955	237.409	241.084	246.337	247.571
Coopération internationale courante (D.74)	14.829	16.947	16.692	15.705	17.504	19.948	19.192	20.234	21.408	23.227
Versée aux états membres de l'Union européenne	0	0	0	0	0	30	8	0	4	0
Versée aux institutions de l'Union européenne	2.525	2.746	2.560	2.811	2.476	1.495	1.948	2.692	3.536	2.980
Versée aux pays tiers et d'organisations internationales	12.304	14.201	14.132	12.894	15.028	18.423	17.236	17.542	17.868	20.247
Transferts courants divers (D.75)	112.752	119.136	131.373	144.398	144.691	152.138	165.967	168.313	181.489	179.938
Versés aux administrations publiques	0	0	0	0	0	0	0	0	0	0
Versés à l'administration centrale (pouvoir fédéral)	0	0	0	0	0	0	0	0	0	0
Versés aux administrations d'états fédérés (communautés et régions)	0	0	0	0	0	0	0	0	0	0
Versés aux administrations locales	0	0	0	0	0	0	0	0	0	0

#### 4.1 ADMINISTRATIONS PUBLIQUES (S.13) (SUITE)

(millions de francs)

	1991	1992	1993	1994	1995	1996	1997	1998	1999	2000
Versés aux administrations de sécurité sociale	0	0	0	0	0	0	0	0	0	0
Versés aux autres secteurs	112.752	119.136	131.373	144.398	144.691	152.138	165.967	168.313	181.489	179.938
Versés aux sociétés non financières	27.510	25.515	26.951	27.482	28.438	28.179	20.860	21.791	21.609	20.992
Versés aux sociétés financières	0	0	0	0	0	0	0	0	0	0
Versés aux ménages	9.091	8.660	10.999	8.024	15.233	10.458	9.797	9.959	15.676	14.024
Versés aux institutions sans but lucratif au service des ménages	66.567	73.739	74.478	83.036	82.535	80.826	93.736	89.299	93.776	93.843
Versés au reste du monde	9.584	11.222	18.945	25.856	18.485	32.675	41.574	47.264	50.428	51.079
Versés aux états membres de l'Union européenne	0	0	0	0	0	0	0	0	0	4
Versés aux institutions de l'Union européenne	9.584	11.222	18.945	25.856	18.485	29.783	36.910	41.790	45.467	45.225
dont:										
Quatrième ressource propre des Communautés	9.584	11.222	18.945	25.856	18.485	29.783	36.910	41.790	45.467	45.225
Versés aux pays tiers et d'organisations internationales	0	0	0	0	0	2.892	4.664	5.474	4.961	5.850
Revenu disponible (B.6n)	961.540	988.837	1.121.982	1.339.077	1.433.997	1.539.079	1.747.036	1.917.267	2.045.116	2.220.685
<b>Total Emplois</b>	<b>3.364.468</b>	<b>3.532.730</b>	<b>3.792.055</b>	<b>4.189.271</b>	<b>4.381.447</b>	<b>4.578.722</b>	<b>4.902.492</b>	<b>5.181.268</b>	<b>5.425.905</b>	<b>5.686.932</b>

## 4.1 ADMINISTRATIONS PUBLIQUES (S.13) (SUITE)

(millions de francs)

	1991	1992	1993	1994	1995	1996	1997	1998	1999	2000
<b>Compte de redistribution du revenu en nature (II.3)</b>										
Ressources										
Revenu disponible (B.6n)	961.540	988.837	1.121.982	1.339.077	1.433.997	1.539.079	1.747.036	1.917.267	2.045.116	2.220.685
<b>Total Ressources</b>	<b>961.540</b>	<b>988.837</b>	<b>1.121.982</b>	<b>1.339.077</b>	<b>1.433.997</b>	<b>1.539.079</b>	<b>1.747.036</b>	<b>1.917.267</b>	<b>2.045.116</b>	<b>2.220.685</b>
Emplois										
Transferts sociaux en nature (D.63)	905.584	972.669	1.013.297	1.048.479	1.103.319	1.160.060	1.176.353	1.217.063	1.262.280	1.326.592
Prestations sociales en nature (D.631)	393.307	431.832	442.688	455.635	492.189	527.190	526.332	548.508	580.363	621.754
Remboursements de prestations de sécurité sociale (D.6311)	50.127	52.047	52.620	48.777	44.798	46.758	47.821	49.058	50.769	52.240
Autres prestations de sécurité sociale en nature (D.6312)	276.062	307.868	319.270	333.679	364.855	393.490	388.483	411.532	437.249	468.446
Autres prestations de sécurité sociale en nature fournies par des producteurs marchands (D.63121)	276.062	307.868	319.270	333.679	364.855	393.490	388.483	411.532	437.249	468.446
Autres prestations de sécurité sociale en nature fournies par des producteurs non marchands (D.63122)	0	0	0	0	0	0	0	0	0	0
Prestations d'assistance sociale en nature (D.6313)	67.118	71.917	70.798	73.179	82.536	86.942	90.028	87.918	92.345	101.068
Prestations d'assistance sociale en nature fournies par des producteurs marchands (D.63131)	67.118	71.917	70.798	73.179	82.536	86.942	90.028	87.918	92.345	101.068
Prestations d'assistance sociale en nature fournies par des producteurs non marchands (D.63132)	0	0	0	0	0	0	0	0	0	0
Transferts de biens et services non marchands individuels (D.632)	512.277	540.837	570.609	592.844	611.130	632.870	650.021	668.555	681.917	704.838
Revenu disponible ajusté (B.7n)	55.956	16.168	108.685	290.598	330.678	379.019	570.683	700.204	782.836	894.093
<b>Total Emplois</b>	<b>961.540</b>	<b>988.837</b>	<b>1.121.982</b>	<b>1.339.077</b>	<b>1.433.997</b>	<b>1.539.079</b>	<b>1.747.036</b>	<b>1.917.267</b>	<b>2.045.116</b>	<b>2.220.685</b>
<b>Compte d'utilisation du revenu (II.4)</b>										
<b>Compte d'utilisation du revenu disponible (II.4.1)</b>										
Ressources										
Revenu disponible (B.6n)	961.540	988.837	1.121.982	1.339.077	1.433.997	1.539.079	1.747.036	1.917.267	2.045.116	2.220.685
<b>Total Ressources</b>	<b>961.540</b>	<b>988.837</b>	<b>1.121.982</b>	<b>1.339.077</b>	<b>1.433.997</b>	<b>1.539.079</b>	<b>1.747.036</b>	<b>1.917.267</b>	<b>2.045.116</b>	<b>2.220.685</b>
Emplois										
Dépenses de consommation finale (P.3)	1.446.887	1.526.463	1.597.188	1.668.018	1.744.048	1.809.241	1.856.885	1.924.665	2.017.067	2.119.018
Dépenses de consommation individuelle (P.31)	905.584	972.669	1.013.297	1.048.479	1.103.319	1.160.060	1.176.353	1.217.063	1.262.280	1.326.592
Dépenses de consommation collective (P.32)	541.303	553.794	583.891	619.539	640.729	649.181	680.532	707.602	754.787	792.426
Ajustement pour variation des droits de ménages sur les fonds de pension (D.8)	0	0	0	0	0	0	0	0	0	0
Epargne (B.8n)	-485.347	-537.626	-475.206	-328.941	-310.051	-270.162	-109.849	-7.398	28.049	101.667
<b>Total Emplois</b>	<b>961.540</b>	<b>988.837</b>	<b>1.121.982</b>	<b>1.339.077</b>	<b>1.433.997</b>	<b>1.539.079</b>	<b>1.747.036</b>	<b>1.917.267</b>	<b>2.045.116</b>	<b>2.220.685</b>
<b>Compte d'utilisation du revenu disponible ajusté (II.4.2)</b>										
Ressources										
Revenu disponible ajusté (B.7n)	55.956	16.168	108.685	290.598	330.678	379.019	570.683	700.204	782.836	894.093
<b>Total Ressources</b>	<b>55.956</b>	<b>16.168</b>	<b>108.685</b>	<b>290.598</b>	<b>330.678</b>	<b>379.019</b>	<b>570.683</b>	<b>700.204</b>	<b>782.836</b>	<b>894.093</b>
Emplois										
Consommation finale effective (P.4)	541.303	553.794	583.891	619.539	640.729	649.181	680.532	707.602	754.787	792.426
Consommation collective effective (P.42)	541.303	553.794	583.891	619.539	640.729	649.181	680.532	707.602	754.787	792.426
Ajustement pour variation des droits de ménages sur les fonds de pension (D.8)	0	0	0	0	0	0	0	0	0	0
Epargne (B.8n)	-485.347	-537.626	-475.206	-328.941	-310.051	-270.162	-109.849	-7.398	28.049	101.667
<b>Total Emplois</b>	<b>55.956</b>	<b>16.168</b>	<b>108.685</b>	<b>290.598</b>	<b>330.678</b>	<b>379.019</b>	<b>570.683</b>	<b>700.204</b>	<b>782.836</b>	<b>894.093</b>

## 4.1 ADMINISTRATIONS PUBLIQUES (S.13) (SUITE)

(millions de francs)

	1991	1992	1993	1994	1995	1996	1997	1998	1999	2000
<b>Comptes d'accumulation (III)</b>										
<b>Compte de capital (III.1)</b>										
<b>Compte des variations de la valeur nette dues à l'épargne et aux transferts en capital (III.1.1)</b>										
Variations des passifs de la valeur nette										
Epargne nette (B.8n)	-485.347	-537.626	-475.206	-328.941	-310.051	-270.162	-109.849	-7.398	28.049	101.667
Transferts en capital à recevoir (D.9)	50.794	49.931	55.651	66.588	63.449	63.579	81.397	69.970	93.960	100.995
Impôts en capital (D.91)	23.331	22.694	28.779	30.163	30.708	33.495	32.916	38.574	41.235	47.455
Aides à l'investissement (D.92)	20.457	20.760	21.250	23.900	24.185	25.853	43.600	28.015	27.496	30.202
En provenance des administrations publiques	20.457	20.760	21.250	23.900	24.185	25.542	27.928	28.015	27.173	29.879
En provenance de l'administration centrale (pouvoir fédéral)	7.394	8.146	5.077	4.871	5.130	4.949	4.471	5.016	4.424	4.460
En provenance des administrations d'états fédérés (communautés et régions)	13.063	12.614	16.173	19.029	19.055	20.593	23.457	22.999	22.749	25.419
En provenance des administrations locales	0	0	0	0	0	0	0	0	0	0
En provenance des administrations de sécurité sociale	0	0	0	0	0	0	0	0	0	0
En provenance du reste du monde	0	0	0	0	0	311	15.672	0	323	323
En provenance des états membres de l'Union européenne	0	0	0	0	0	0	15.347	0	0	0
En provenance des institutions de l'Union européenne	0	0	0	0	0	311	325	0	323	323
En provenance des pays tiers et d'organisations internationales	0	0	0	0	0	0	0	0	0	0
Autres transferts en capital (D.99)	7.006	6.477	5.622	12.525	8.556	4.231	4.881	3.381	25.229	23.338
En provenance des administrations publiques	6.193	5.580	4.656	10.680	4.828	1.070	1.405	1.437	8.903	19.907
En provenance de l'administration centrale (pouvoir fédéral)	6.159	5.513	4.615	10.514	2.705	920	1.311	1.363	4.758	15.748
En provenance des administrations d'états fédérés (communautés et régions)	0	0	0	0	2.123	0	0	0	4.000	4.000
En provenance des administrations locales	34	67	41	166	0	150	94	74	145	159
En provenance des administrations de sécurité sociale	0	0	0	0	0	0	0	0	0	0
En provenance des autres secteurs	813	897	966	1.845	3.728	3.161	3.476	1.944	16.326	3.431
En provenance des sociétés non financières	407	450	576	738	3.200	2.133	2.130	1.150	15.395	1.557
En provenance des sociétés financières	0	0	0	0	0	0	0	0	0	800
En provenance des ménages	316	367	361	406	522	921	1.170	695	722	615
En provenance des institutions sans but lucratif au service des ménages	0	0	0	0	0	0	0	0	0	0
En provenance du reste du monde	90	80	29	701	6	107	176	99	209	459
En provenance des états membres de l'Union européenne	0	0	0	0	0	0	0	0	0	0
En provenance des institutions de l'Union européenne	90	80	29	701	6	107	176	99	209	459
En provenance des pays tiers et d'organisations internationales	0	0	0	0	0	0	0	0	0	0

## 4.1 ADMINISTRATIONS PUBLIQUES (S.13) (SUITE)

(millions de francs)

	1991	1992	1993	1994	1995	1996	1997	1998	1999	2000
Transferts en capital à payer (-) (D.9)	-92.121	-100.145	-120.498	-121.552	-120.511	-127.252	-156.563	-157.521	-164.353	-178.314
Impôts en capital (-) (D.91)	0	0	0	0	0	0	0	0	0	0
Aides à l'investissement (-) (D.92)	-69.684	-82.748	-89.667	-96.852	-106.752	-113.696	-143.416	-122.782	-137.313	-143.763
Versées aux administrations publiques	-20.457	-20.760	-21.250	-23.900	-24.185	-25.542	-27.928	-28.015	-27.173	-29.879
Versées à l'administration centrale (pouvoir fédéral)	0	0	0	-45	-67	-79	-67	-67	-82	-82
Versées aux administra- tions d'états fédérés (com- munautés et régions)	-4.738	-5.012	-2.105	-1.797	-1.873	-1.531	-1.309	-2.104	-1.568	-1.316
Versées aux administra- tions locales	-15.589	-15.732	-19.116	-22.058	-22.245	-23.932	-26.552	-25.844	-25.523	-28.481
Versées aux administra- tions de sécurité sociale	-130	-16	-29	0	0	0	0	0	0	0
Versées aux autres secteurs	-49.227	-61.988	-68.417	-72.952	-82.567	-88.154	-115.488	-94.767	-110.140	-113.884
Versées aux sociétés non financières	-29.324	-39.059	-44.848	-53.387	-63.009	-74.897	-102.373	-81.884	-92.590	-97.223
Versées aux sociétés fi- nancières	0	0	0	0	0	0	0	0	0	0
Versées aux ménages	-7.458	-7.246	-8.980	-5.581	-6.303	-4.512	-4.963	-4.692	-4.232	-4.534
Versées aux institutions sans but lucratif au service des ménages	-1.827	-2.590	-2.047	-3.238	-2.840	-5.501	-4.700	-4.787	-7.865	-6.303
Versées au reste du mon- de	-10.618	-13.093	-12.542	-10.746	-10.415	-3.244	-3.452	-3.404	-5.453	-5.824
Versées aux états mem- bres de l'Union européen- ne	-117	-11	-168	-99	-143	-45	-504	-261	-1.397	-1.281
Versées aux institutions de l'Union européenne	-10	-7	-6	-7	-9	0	0	0	-918	-918
Versées aux pays tiers et d'organisations internatio- nales	-10.491	-13.075	-12.368	-10.640	-10.263	-3.199	-2.948	-3.143	-3.138	-3.625
Autres transferts en capital (-) (D.99)	-22.437	-17.397	-30.831	-24.700	-13.759	-13.556	-13.147	-34.739	-27.040	-34.551
Versés aux administrations publiques	-6.193	-5.580	-4.656	-10.680	-4.828	-1.070	-1.405	-1.437	-8.903	-19.907
Versés à l'administration centrale (pouvoir fédéral)	-34	-67	-41	-166	0	-150	-94	-74	-145	-159
Versés aux administrations d'états fédérés (commu- nautés et régions)	-1.000	-1.000	-1.000	-1.000	-1.000	0	0	0	0	0
Versés aux administrations locales	-1.749	-646	-515	-770	-2.908	0	-111	-163	-3.558	-14.548
Versés aux administrations de sécurité sociale	-3.410	-3.867	-3.100	-8.744	-920	-920	-1.200	-1.200	-5.200	-5.200
Versés aux autres secteurs	-16.244	-11.817	-26.175	-14.020	-8.931	-12.486	-11.742	-33.302	-18.137	-14.644
Versés aux sociétés non fi- nancières	-3.251	-2.974	-5.972	-5.277	-4.555	-6.038	-1.467	-2.947	-6.932	-4.424
Versés aux sociétés finan- cières	-8.183	-4.484	-16.095	-5.007	-292	-2.388	-7.199	-26.980	-2.387	-2.316
Versés aux ménages	-465	-995	-487	-338	-275	-1.251	-1.109	-2.009	-8.651	-1.309
Versés aux institutions sans but lucratif au service des ménages	0	0	0	0	0	0	0	0	0	0
Versés au reste du monde	-4.345	-3.364	-3.621	-3.398	-3.809	-2.809	-1.967	-1.366	-167	-6.595
Versés aux états mem- bres de l'Union européen- ne	0	0	0	0	0	0	0	0	0	-2.423
Versés aux institutions de l'Union européenne	0	0	0	0	0	-40	-35	-47	-68	-45
Versés aux pays tiers et d'organisations internatio- nales	-4.345	-3.364	-3.621	-3.398	-3.809	-2.769	-1.932	-1.319	-99	-4.127
<b>Total Variations des passifs de la valeur nette</b>	<b>-526.674</b>	<b>-587.840</b>	<b>-540.053</b>	<b>-383.905</b>	<b>-367.113</b>	<b>-333.835</b>	<b>-185.015</b>	<b>-94.949</b>	<b>-42.344</b>	<b>24.348</b>
Variations des actifs										
Variations de la valeur nette dues à l'épargne et aux trans- ferts en capital (B.10.1)	-526.674	-587.840	-540.053	-383.905	-367.113	-333.835	-185.015	-94.949	-42.344	24.348
<b>Total Variations des actifs</b>	<b>-526.674</b>	<b>-587.840</b>	<b>-540.053</b>	<b>-383.905</b>	<b>-367.113</b>	<b>-333.835</b>	<b>-185.015</b>	<b>-94.949</b>	<b>-42.344</b>	<b>24.348</b>

#### 4.1 ADMINISTRATIONS PUBLIQUES (S.13) (SUITE)

(millions de francs)

	1991	1992	1993	1994	1995	1996	1997	1998	1999	2000
<b>Compte des acquisitions d'actifs non financiers (III.1.2)</b>										
Variations des passifs et de la valeur nette										
Variations de la valeur nette dues à l'épargne et aux transferts en capital (B.10.1)	-526.674	-587.840	-540.053	-383.905	-367.113	-333.835	-185.015	-94.949	-42.344	24.348
<b>Total Variations des passifs et de la valeur nette</b>	<b>-526.674</b>	<b>-587.840</b>	<b>-540.053</b>	<b>-383.905</b>	<b>-367.113</b>	<b>-333.835</b>	<b>-185.015</b>	<b>-94.949</b>	<b>-42.344</b>	<b>24.348</b>
Variations des actifs										
Formation brute de capital (P.5)	118.501	129.124	146.340	154.013	143.607	135.064	140.265	141.860	168.323	178.753
Formation brute de capital fixe (P.51)	118.501	129.124	146.340	154.013	143.467	135.236	140.214	141.643	167.923	178.994
Acquisitions moins cessions d'actifs fixes corporels (P.511)	115.081	125.603	142.627	150.211	139.499	130.892	135.686	136.240	162.347	173.382
Acquisitions d'actifs fixes corporels neufs (P.5111)	117.280	130.767	143.965	151.302	140.766	133.233	137.406	138.515	164.616	175.919
Acquisitions d'actifs fixes corporels existants (P.5112)	0	0	0	0	0	0	0	0	4	3
Cessions d'actifs fixes corporels existants (P.5113)	-2.199	-5.164	-1.338	-1.091	-1.267	-2.341	-1.720	-2.275	-2.273	-2.540
Acquisitions moins cessions d'actifs fixes incorporels (P.512)	3.420	3.521	3.713	3.802	3.968	4.344	4.528	5.403	5.576	5.612
Acquisitions d'actifs fixes incorporels neufs (P.5121)	3.420	3.521	3.713	3.802	3.968	4.344	4.528	5.403	5.576	5.612
Acquisitions d'actifs fixes incorporels existants (P.5122)	0	0	0	0	0	0	0	0	0	0
Cessions d'actifs fixes incorporels existants (P.5123)	0	0	0	0	0	0	0	0	0	0
Addition à la valeur des actifs non financiers non produits (P.513)	0	0	0	0	0	0	0	0	0	0
Coûts du transfert de propriété d'actifs non financiers non produits (P.5131)	0	0	0	0	0	0	0	0	0	0
Améliorations majeures aux actifs non financiers non produits (P.5132)	0	0	0	0	0	0	0	0	0	0
Consommation de capital fixe (K.1)	-132.766	-136.642	-138.776	-143.185	-146.401	-147.962	-149.769	-152.246	-154.757	-160.521
Variation des stocks (P.52)	0	0	0	0	140	-172	51	217	400	-241
Acquisitions moins cessions d'objets de valeur (P.53)	0	0	0	0	0	0	0	0	0	0
Acquisitions moins cessions d'actifs non financiers non produits (K.2)	-3.090	-1.002	-1.605	-1.390	-8.841	-8.795	-152	-7.908	666	-43
Acquisitions moins cessions de terrains et autres actifs corporels non produits (K.21)	-3.090	-1.002	-1.605	-1.390	159	205	-152	50	666	-43
Acquisitions moins cessions d'actifs incorporels non produits (K.22)	0	0	0	0	-9.000	-9.000	0	-7.958	0	0
Capacité (+) / besoin (-) de financement (B.9)	-509.319	-579.320	-546.012	-393.343	-355.478	-312.142	-175.359	-76.655	-56.576	6.159
<b>Total Variations des actifs</b>	<b>-526.674</b>	<b>-587.840</b>	<b>-540.053</b>	<b>-383.905</b>	<b>-367.113</b>	<b>-333.835</b>	<b>-185.015</b>	<b>-94.949</b>	<b>-42.344</b>	<b>24.348</b>

## 4.2 POUVOIR FÉDÉRAL (S.1311)

(millions de francs)

	1991	1992	1993	1994	1995	1996	1997	1998	1999	2000
<b>Compte de production (I)</b>										
Ressources										
Production (P.1)	298.903	300.359	310.858	326.842	329.235	328.541	338.934	348.051	365.872	377.979
Production marchande (P.11)	9.478	6.461	6.439	7.031	7.529	7.504	7.666	8.481	9.106	7.768
Production pour usage final propre (P.12)	1.994	2.053	2.165	2.217	2.314	2.563	2.626	2.979	3.073	3.104
Autre production non marchande (P.13)	287.431	291.845	302.254	317.594	319.392	318.474	328.642	336.591	353.693	367.107
Paiements au titre de l'autre production non marchande (P.131)	5.007	6.877	4.319	6.463	5.310	5.584	7.131	8.310	7.750	10.574
Autre production non marchande résiduelle (P.132)	282.424	284.968	297.935	311.131	314.082	312.890	321.511	328.281	345.943	356.533
<b>Total Ressources</b>	<b>298.903</b>	<b>300.359</b>	<b>310.858</b>	<b>326.842</b>	<b>329.235</b>	<b>328.541</b>	<b>338.934</b>	<b>348.051</b>	<b>365.872</b>	<b>377.979</b>
Emplois										
Consommation intermédiaire (P.2)	72.158	63.333	63.297	66.829	64.295	65.524	67.886	70.676	76.823	86.280
Valeur ajoutée brute (B.1b)	226.745	237.026	247.561	260.013	264.940	263.017	271.048	277.375	289.049	291.699
Consommation de capital fixe (K.1)	23.441	23.829	24.200	24.806	25.080	25.263	25.275	25.526	24.703	24.225
Valeur ajoutée nette (B.1n)	203.304	213.197	223.361	235.207	239.860	237.754	245.773	251.849	264.346	267.474
<b>Total Emplois</b>	<b>298.903</b>	<b>300.359</b>	<b>310.858</b>	<b>326.842</b>	<b>329.235</b>	<b>328.541</b>	<b>338.934</b>	<b>348.051</b>	<b>365.872</b>	<b>377.979</b>
<b>Comptes de distribution et d'utilisation du revenu (II)</b>										
<b>Compte de distribution primaire du revenu (II.1)</b>										
<b>Compte d'exploitation (II.1.1)</b>										
Ressources										
Valeur ajoutée nette (B.1n)	203.304	213.197	223.361	235.207	239.860	237.754	245.773	251.849	264.346	267.474
<b>Total Ressources</b>	<b>203.304</b>	<b>213.197</b>	<b>223.361</b>	<b>235.207</b>	<b>239.860</b>	<b>237.754</b>	<b>245.773</b>	<b>251.849</b>	<b>264.346</b>	<b>267.474</b>
Emplois										
Rémunération des salariés (D.1)	205.118	212.717	222.895	234.626	239.321	236.965	245.342	251.179	262.900	268.027
Salaires et traitements bruts (D.11)	142.779	147.973	153.820	161.495	164.365	160.291	166.409	170.916	181.665	184.955
Cotisations sociales à la charge des employeurs (D.12)	62.339	64.744	69.075	73.131	74.956	76.674	78.933	80.263	81.235	83.072
Cotisations sociales effectives à la charge des employeurs (D.121)	8.724	8.859	9.156	9.342	9.496	10.237	9.647	9.756	10.334	10.524
A destination des administrations publiques	8.724	8.859	9.156	9.342	9.496	10.237	9.647	9.756	10.334	10.524
A destination des autres secteurs	0	0	0	0	0	0	0	0	0	0
Cotisations sociales imputées à la charge des employeurs (D.122)	53.615	55.885	59.919	63.789	65.460	66.437	69.286	70.507	70.901	72.548
Autres impôts sur la production (D.29)	0	0	0	0	0	0	0	0	0	0
Autres subventions sur la production (D.39)	0	0	0	0	0	0	0	0	0	0
Excédent d'exploitation (B.2n)	-1.814	480	466	581	539	789	431	670	1.446	-553
<b>Total Emplois</b>	<b>203.304</b>	<b>213.197</b>	<b>223.361</b>	<b>235.207</b>	<b>239.860</b>	<b>237.754</b>	<b>245.773</b>	<b>251.849</b>	<b>264.346</b>	<b>267.474</b>



## 4.2 POUVOIR FÉDÉRAL (S.1311) (SUITE)

(millions de francs)

	1991	1992	1993	1994	1995	1996	1997	1998	1999	2000
<b>Compte d'affectation des revenus primaires (II.1.2)</b>										
<b>Ressources</b>										
Excédent d'exploitation (B.2n)	-1.814	480	466	581	539	789	431	670	1.446	-553
Impôts sur la production et les importations (D.2)	687.618	721.196	751.113	814.100	824.936	875.345	911.303	948.713	1.022.622	1.074.649
Impôts sur les produits (D.21)	667.665	698.680	732.351	791.750	800.304	851.987	881.934	919.082	992.989	1.043.839
Taxe du type TVA (D.211)	435.883	442.985	461.177	499.988	509.042	536.733	567.647	586.571	648.435	690.534
Impôts et droits sur les importations, à l'exclusion de la TVA (D.212)	19.522	19.417	19.473	19.777	19.930	20.764	23.204	23.482	24.390	25.436
Droits sur les importations (D.2121)	0	0	0	0	0	0	0	0	0	0
Impôts sur les importations, à l'exclusion de la TVA et des droits sur les importations (D.2122)	19.522	19.417	19.473	19.777	19.930	20.764	23.204	23.482	24.390	25.436
Impôts sur les produits, à l'exclusion de la TVA et des droits sur les importations (D.214)	212.260	236.278	251.701	271.985	271.332	294.490	291.083	309.029	320.164	327.869
Autres impôts sur la production (D.29)	19.953	22.516	18.762	22.350	24.632	23.358	29.369	29.631	29.633	30.810
Subventions (D.3)	-55.051	-51.691	-54.301	-52.077	-56.209	-59.008	-52.853	-56.301	-58.347	-58.773
Subventions sur les produits (D.31)	-38.919	-37.089	-38.581	-40.697	-43.619	-47.747	-43.195	-46.669	-47.164	-47.729
Subventions sur les importations (D.311)	0	0	0	0	0	0	0	0	0	0
Autres subventions sur les produits (D.319)	-38.919	-37.089	-38.581	-40.697	-43.619	-47.747	-43.195	-46.669	-47.164	-47.729
Autres subventions sur la production (D.39)	-16.132	-14.602	-15.720	-11.380	-12.590	-11.261	-9.658	-9.632	-11.183	-11.044
Revenus de la propriété (D.4)	51.169	47.588	43.539	33.142	34.807	45.193	39.422	35.504	23.437	40.401
Intérêts (D.41)	20.109	19.778	22.656	19.115	19.877	21.248	18.901	17.684	20.243	18.718
En provenance des administrations publiques	0	0	0	0	0	0	0	0	0	0
En provenance de l'administration centrale (pouvoir fédéral)	0	0	0	0	0	0	0	0	0	0
En provenance des administrations d'états fédérés (communautés et régions)	0	0	0	0	0	0	0	0	0	0
En provenance des administrations locales	0	0	0	0	0	0	0	0	0	0
En provenance des administrations de sécurité sociale	0	0	0	0	0	0	0	0	0	0
En provenance des autres secteurs	20.109	19.778	22.656	19.115	19.877	21.248	18.901	17.684	20.243	18.718
Revenus distribués des sociétés (D.42)	31.035	27.764	20.858	14.149	14.913	23.809	20.454	17.736	3.129	21.623
Dividendes (D.421)	30.986	27.726	20.858	14.149	14.912	23.084	19.908	17.334	2.652	21.283
Prélèvements sur les revenus des quasi-sociétés (D.422)	49	38	0	0	1	725	546	402	477	340
Bénéfices réinvestis d'investissements directs étrangers (D.43)	0	0	0	0	0	0	0	0	0	0
Revenus de la propriété attribués aux assurés (D.44)	0	0	0	0	0	0	0	0	0	0
Loyers (D.45)	25	46	25	-122	17	136	67	84	65	60
<b>Total Ressources</b>	<b>681.922</b>	<b>717.573</b>	<b>740.817</b>	<b>795.746</b>	<b>804.073</b>	<b>862.319</b>	<b>898.303</b>	<b>928.586</b>	<b>989.158</b>	<b>1.055.724</b>
<b>Emplois</b>										
Revenus de la propriété (D.4)	732.848	754.487	767.032	683.297	685.413	665.769	634.595	632.539	614.054	626.214
Intérêts (D.41)	732.848	754.487	767.032	683.297	685.413	665.769	634.595	632.539	614.054	626.214
Versés aux administrations publiques	6.983	6.309	7.120	5.369	5.289	4.860	7.953	12.058	9.676	10.849
Versés à l'administration centrale (pouvoir fédéral)	0	0	0	0	0	0	0	0	0	0
Versés aux administrations d'états fédérés (communautés et régions)	0	0	0	0	0	0	0	0	148	156

## 4.2 POUVOIR FÉDÉRAL (S.1311) (SUITE)

(millions de francs)

	1991	1992	1993	1994	1995	1996	1997	1998	1999	2000
Versés aux administrations locales	386	468	504	568	572	372	1.860	3.083	1.985	2.427
Versés aux administrations de sécurité sociale	6.597	5.841	6.616	4.801	4.717	4.488	6.093	8.975	7.543	8.266
Versés aux autres secteurs	725.865	748.178	759.912	677.928	680.124	660.909	626.642	620.481	604.378	615.365
Revenus distribués des sociétés (D.42)	0	0	0	0	0	0	0	0	0	0
Prélèvements sur les revenus des quasi-sociétés (D.422)	0	0	0	0	0	0	0	0	0	0
Bénéfices réinvestis d'investissements directs étrangers (D.43)	0	0	0	0	0	0	0	0	0	0
Loyers (D.45)	0	0	0	0	0	0	0	0	0	0
Solde des revenus primaires (B.5n)	-50.926	-36.914	-26.215	112.449	118.660	196.550	263.708	296.047	375.104	429.510
<b>Total Emplois</b>	<b>681.922</b>	<b>717.573</b>	<b>740.817</b>	<b>795.746</b>	<b>804.073</b>	<b>862.319</b>	<b>898.303</b>	<b>928.586</b>	<b>989.158</b>	<b>1.055.724</b>

## 4.2 POUVOIR FÉDÉRAL (S.1311) (SUITE)

(millions de francs)

	1991	1992	1993	1994	1995	1996	1997	1998	1999	2000
<b>Compte de distribution secondaire du revenu (II.2)</b>										
<b>Ressources</b>										
Solde des revenus primaires (B.5n)	-50.926	-36.914	-26.215	112.449	118.660	196.550	263.708	296.047	375.104	429.510
Impôts courants sur le revenu, le patrimoine, ... (D.5)	1.003.684	1.013.376	1.125.472	1.187.112	1.269.300	1.297.011	1.391.343	1.501.281	1.517.028	1.640.443
Impôts sur le revenu (D.51)	984.972	994.485	1.104.417	1.165.128	1.246.398	1.266.668	1.356.808	1.466.861	1.476.654	1.603.336
En provenance des administrations publiques	455	449	477	401	380	489	724	996	1.233	1.582
En provenance des autres secteurs	984.517	994.036	1.103.940	1.164.727	1.246.018	1.266.179	1.356.084	1.465.865	1.475.421	1.601.754
En provenance des sociétés non financières et des sociétés financières	146.367	119.069	153.253	179.738	208.546	227.333	253.050	313.406	309.340	332.782
En provenance des ménages	837.249	874.210	949.407	983.509	1.034.628	1.036.451	1.100.162	1.149.823	1.160.891	1.261.103
En provenance des institutions sans but lucratif au service des ménages	0	0	0	0	0	0	0	0	0	0
En provenance du reste du monde	901	757	1.280	1.480	2.844	2.395	2.872	2.636	5.190	7.869
Autres impôts courants (D.59)	18.712	18.891	21.055	21.984	22.902	30.343	34.535	34.420	40.374	37.107
En provenance des administrations publiques	0	0	0	0	0	0	0	0	0	0
En provenance des autres secteurs	18.712	18.891	21.055	21.984	22.902	30.343	34.535	34.420	40.374	37.107
En provenance des sociétés non financières et des sociétés financières	0	0	170	294	308	406	2.281	2.691	3.246	3.701
En provenance des ménages	17.965	18.066	19.987	20.686	21.583	28.848	31.036	30.354	35.617	31.772
En provenance des institutions sans but lucratif au service des ménages	747	825	898	1.004	1.011	1.089	1.218	1.375	1.511	1.634
En provenance du reste du monde	0	0	0	0	0	0	0	0	0	0
Cotisations sociales (D.61)	89.563	95.267	99.501	106.187	113.087	114.153	119.942	121.097	122.009	125.869
Cotisations sociales effectives (D.611)	35.948	39.382	39.582	42.398	47.627	47.716	50.656	50.590	51.108	53.321
Cotisations sociales effectives à la charge des employeurs (D.6111)	5.116	5.848	6.982	8.250	9.185	8.358	11.093	10.791	11.092	11.993
Cotisations sociales effectives obligatoires à la charge des employeurs (D.61111)	5.116	5.848	6.982	8.250	9.185	8.358	11.093	10.791	11.092	11.993
A charge des administrations publiques	3.631	4.054	4.430	4.861	5.236	5.279	5.361	4.807	5.651	5.942
A charge des autres secteurs	1.485	1.794	2.552	3.389	3.949	3.079	5.732	5.984	5.441	6.051
Cotisations sociales effectives volontaires à la charge des employeurs (D.61112)	0	0	0	0	0	0	0	0	0	0
A charge des administrations publiques	0	0	0	0	0	0	0	0	0	0
A charge des autres secteurs	0	0	0	0	0	0	0	0	0	0
Cotisations sociales à la charge des salariés (D.6112)	30.239	32.900	31.920	33.420	34.454	35.000	35.006	35.226	35.088	36.203
Cotisations sociales obligatoires à la charge des salariés (D.61121)	30.239	32.900	31.920	33.420	34.454	35.000	35.006	35.226	35.088	36.203
Cotisations sociales volontaires à la charge des salariés (D.61122)	0	0	0	0	0	0	0	0	0	0
Cotisations sociales des travailleurs indépendants et des personnes n'occupant pas d'emploi (D.6113)	593	634	680	728	3.988	4.358	4.557	4.573	4.928	5.125
Cotisations sociales obligatoires des travailleurs indépendants et des personnes n'occupant pas d'emploi (D.61131)	593	634	680	728	3.988	4.358	4.557	4.573	4.928	5.125

## 4.2 POUVOIR FÉDÉRAL (S.1311) (SUITE)

(millions de francs)

	1991	1992	1993	1994	1995	1996	1997	1998	1999	2000
Cotisations sociales volontaires des travailleurs indépendants et des personnes n'occupant pas d'emploi (D.61132)	0	0	0	0	0	0	0	0	0	0
Cotisations sociales imputées (D.612)	53.615	55.885	59.919	63.789	65.460	66.437	69.286	70.507	70.901	72.548
Autres transferts courants (D.7)	27.148	25.069	25.750	26.791	25.103	21.712	20.546	25.138	28.179	26.288
Primes nettes d'assurance-dommages (D.71)	0	0	0	0	0	0	0	0	0	0
Indemnités d'assurance-dommages (D.72)	0	0	0	0	0	0	0	0	0	0
Transferts courants entre administrations publiques (D.73)	17.001	15.928	14.968	13.245	12.187	8.906	8.196	9.236	9.940	10.070
Transferts de recettes fiscales	0	0	0	0	0	0	0	0	0	0
En provenance de l'administration centrale (pouvoir fédéral)	0	0	0	0	0	0	0	0	0	0
En provenance des administrations d'états fédérés (communautés et régions)	0	0	0	0	0	0	0	0	0	0
En provenance des administrations locales	0	0	0	0	0	0	0	0	0	0
En provenance des administrations de sécurité sociale	0	0	0	0	0	0	0	0	0	0
Autres transferts courants entre sous-secteurs des administrations publiques	17.001	15.928	14.968	13.245	12.187	8.906	8.196	9.236	9.940	10.070
En provenance de l'administration centrale (pouvoir fédéral)	0	0	0	0	0	0	0	0	0	0
En provenance des administrations d'états fédérés (communautés et régions)	12.211	13.351	13.089	10.539	10.017	7.517	6.752	6.617	5.468	4.751
En provenance des administrations locales	279	591	256	351	368	15	14	5	5	5
En provenance des administrations de sécurité sociale	4.511	1.986	1.623	2.355	1.802	1.374	1.430	2.614	4.467	5.314
Coopération internationale courante (D.74)	3.478	2.061	3.073	4.246	3.399	1.420	1.433	5.229	6.880	5.061
En provenance des états membres de l'Union européenne	2.553	1.105	2.108	2.940	2.343	385	0	4.859	5.327	4.044
En provenance des institutions de l'Union européenne	923	954	963	1.304	1.054	1.030	1.428	365	1.548	1.012
En provenance des pays tiers et d'organisations internationales	2	2	2	2	2	5	5	5	5	5
Transferts courants divers (D.75)	6.669	7.080	7.709	9.300	9.517	11.386	10.917	10.673	11.359	11.157
En provenance des administrations publiques	0	0	0	0	0	0	0	0	0	0
En provenance de l'administration centrale (pouvoir fédéral)	0	0	0	0	0	0	0	0	0	0
En provenance des administrations d'états fédérés (communautés et régions)	0	0	0	0	0	0	0	0	0	0
En provenance des administrations locales	0	0	0	0	0	0	0	0	0	0
En provenance des administrations de sécurité sociale	0	0	0	0	0	0	0	0	0	0
En provenance des autres secteurs	6.669	7.080	7.709	9.300	9.517	11.386	10.917	10.673	11.359	11.157
En provenance des sociétés non financières	1.069	1.168	1.314	1.563	1.699	3.994	3.665	3.712	4.247	4.291
En provenance des sociétés financières	0	0	0	0	0	2	1	1	1	1
En provenance des ménages	5.600	5.912	6.395	7.737	7.818	7.387	7.123	6.959	7.109	6.863
En provenance des institutions sans but lucratif au service des ménages	0	0	0	0	0	1	1	0	0	0
En provenance du reste du monde	0	0	0	0	0	2	127	1	2	2

## 4.2 POUVOIR FÉDÉRAL (S.1311) (SUITE)

(millions de francs)

	1991	1992	1993	1994	1995	1996	1997	1998	1999	2000
En provenance des états membres de l'Union européenne	0	0	0	0	0	2	127	1	2	2
En provenance des institutions de l'Union européenne	0	0	0	0	0	0	0	0	0	0
En provenance des pays tiers et d'organisations internationales	0	0	0	0	0	0	0	0	0	0
<b>Total Ressources</b>	<b>1.069.469</b>	<b>1.096.798</b>	<b>1.224.508</b>	<b>1.432.539</b>	<b>1.526.150</b>	<b>1.629.426</b>	<b>1.795.539</b>	<b>1.943.563</b>	<b>2.042.320</b>	<b>2.222.110</b>
<b>Emplois</b>										
Impôts courants sur le revenu, le patrimoine, ... (D.5)	0	16	53	0	0	0	243	589	792	1.151
Impôts sur le revenu (D.51)	0	16	53	0	0	0	243	589	792	1.151
Autres impôts courants (D.59)	0	0	0	0	0	0	0	0	0	0
Prestations sociales autres que transferts sociaux en nature (D.62)	144.304	148.888	157.281	163.352	168.255	168.132	182.829	185.997	188.167	193.604
Prestations de sécurité sociale en espèces (D.621)	29.223	30.784	33.323	35.298	37.719	38.988	50.561	52.708	53.246	55.562
Prestations d'assurance sociale de régimes privés (D.622)	0	0	0	0	0	0	0	0	0	0
Prestations d'assurance sociale directes d'employeurs (D.623)	53.615	55.885	59.919	63.789	65.460	66.437	69.286	70.507	70.901	72.548
Prestations d'assistance sociale en espèces (D.624)	61.466	62.219	64.039	64.265	65.076	62.707	62.982	62.782	64.020	65.494
Autres transferts courants (D.7)	993.998	1.055.031	1.112.481	1.243.556	1.286.096	1.357.154	1.422.030	1.485.169	1.559.048	1.605.313
Primes nettes d'assurance-dommages (D.71)	0	0	0	0	0	0	0	0	0	0
Indemnités d'assurance-dommages (D.72)	0	0	0	0	0	0	0	0	0	0
Transferts courants entre administrations publiques (D.73)	931.821	992.114	1.041.250	1.164.136	1.211.026	1.266.506	1.331.195	1.387.082	1.455.475	1.498.945
Transferts de recettes fiscales	606.442	636.999	688.532	803.571	848.243	893.679	961.884	1.006.800	1.065.530	1.091.510
A l'administration centrale (pouvoir fédéral)	0	0	0	0	0	0	0	0	0	0
Aux administrations d'états fédérés (communautés et régions)	603.608	635.103	672.803	720.523	756.134	778.672	834.032	874.655	922.348	929.173
Aux administrations locales	0	0	0	3.000	1.700	3.000	3.000	3.348	3.812	3.810
Aux administrations de sécurité sociale	2.834	1.896	15.729	80.048	90.409	112.007	124.852	128.797	139.370	158.527
Autres transferts courants entre sous-secteurs des administrations publiques	325.379	355.115	352.718	360.565	362.783	372.827	369.311	380.282	389.945	407.435
A l'administration centrale (pouvoir fédéral)	0	0	0	0	0	0	0	0	0	0
Aux administrations d'états fédérés (communautés et régions)	58.972	63.041	73.633	72.849	80.315	86.828	92.596	98.726	101.651	110.564
Aux administrations locales	33.640	33.054	35.224	39.150	37.984	41.044	39.306	40.472	41.976	49.300
Aux administrations de sécurité sociale	232.767	259.020	243.861	248.566	244.484	244.955	237.409	241.084	246.318	247.571
Coopération internationale courante (D.74)	14.814	16.615	16.332	15.381	16.503	19.504	18.563	19.425	20.838	22.824
Versée aux états membres de l'Union européenne	0	0	0	0	0	30	8	0	4	0
Versée aux institutions de l'Union européenne	2.525	2.746	2.560	2.811	2.476	1.495	1.948	2.692	3.536	2.980
Versée aux pays tiers et d'organisations internationales	12.289	13.869	13.772	12.570	14.027	17.979	16.607	16.733	17.298	19.844
Transferts courants divers (D.75)	47.363	46.302	54.899	64.039	58.567	71.144	72.272	78.662	82.735	83.544
Versés aux administrations publiques	0	0	0	0	0	0	0	0	0	0
Versés à l'administration centrale (pouvoir fédéral)	0	0	0	0	0	0	0	0	0	0
Versés aux administrations d'états fédérés (communautés et régions)	0	0	0	0	0	0	0	0	0	0
Versés aux administrations locales	0	0	0	0	0	0	0	0	0	0

## 4.2 POUVOIR FÉDÉRAL (S.1311) (SUITE)

(millions de francs)

	1991	1992	1993	1994	1995	1996	1997	1998	1999	2000
Versés aux administrations de sécurité sociale	0	0	0	0	0	0	0	0	0	0
Versés aux autres secteurs	47.363	46.302	54.899	64.039	58.567	71.144	72.272	78.662	82.735	83.544
Versés aux sociétés non financières	27.510	25.515	26.951	27.482	28.438	28.179	20.860	21.791	21.609	20.992
Versés aux sociétés financières	0	0	0	0	0	0	0	0	0	0
Versés aux ménages	2.786	1.858	2.595	1.260	3.212	895	709	501	913	1.207
Versés aux institutions sans but lucratif au service des ménages	7.483	7.707	6.408	9.441	8.432	9.395	9.129	9.106	9.785	10.266
Versés au reste du monde	9.584	11.222	18.945	25.856	18.485	32.675	41.574	47.264	50.428	51.079
Versés aux états membres de l'Union européenne	0	0	0	0	0	0	0	0	0	4
Versés aux institutions de l'Union européenne	9.584	11.222	18.945	25.856	18.485	29.783	36.910	41.790	45.467	45.225
Dont quatrième ressource propre des Communautés	9.584	11.222	18.945	25.856	18.485	29.783	36.910	41.790	45.467	45.225
Versés aux pays tiers et d'organisations internationales	0	0	0	0	0	2.892	4.664	5.474	4.961	5.850
Revenu disponible (B.6n)	-68.833	-107.137	-45.307	25.631	71.799	104.140	190.437	271.808	294.313	422.042
<b>Total Emplois</b>	<b>1.069.469</b>	<b>1.096.798</b>	<b>1.224.508</b>	<b>1.432.539</b>	<b>1.526.150</b>	<b>1.629.426</b>	<b>1.795.539</b>	<b>1.943.563</b>	<b>2.042.320</b>	<b>2.222.110</b>

## 4.2 POUVOIR FÉDÉRAL (S.1311) (SUITE)

(millions de francs)

	1991	1992	1993	1994	1995	1996	1997	1998	1999	2000
<b>Compte de redistribution du revenu en nature (II.3)</b>										
Ressources										
Revenu disponible (B.6n)	-68.833	-107.137	-45.307	25.631	71.799	104.140	190.437	271.808	294.313	422.042
<b>Total Ressources</b>	<b>-68.833</b>	<b>-107.137</b>	<b>-45.307</b>	<b>25.631</b>	<b>71.799</b>	<b>104.140</b>	<b>190.437</b>	<b>271.808</b>	<b>294.313</b>	<b>422.042</b>
Emplois										
Transferts sociaux en nature (D.63)	37.575	39.803	38.180	36.427	42.872	46.786	46.972	45.773	46.083	47.375
Prestations sociales en nature (D.631)	33.612	38.012	36.476	34.746	41.486	44.519	43.442	42.473	44.018	45.037
Remboursements de prestations de sécurité sociale (D.6311)	0	0	0	0	0	0	0	0	0	0
Autres prestations de sécurité sociale en nature (D.6312)	0	0	0	0	0	0	0	0	0	0
Autres prestations de sécurité sociale en nature fournies par des producteurs marchands (D.63121)	0	0	0	0	0	0	0	0	0	0
Autres prestations de sécurité sociale en nature fournies par des producteurs non marchands (D.63122)	0	0	0	0	0	0	0	0	0	0
Prestations d'assistance sociale en nature (D.6313)	33.612	38.012	36.476	34.746	41.486	44.519	43.442	42.473	44.018	45.037
Prestations d'assistance sociale en nature fournies par des producteurs marchands (D.63131)	33.612	38.012	36.476	34.746	41.486	44.519	43.442	42.473	44.018	45.037
Prestations d'assistance sociale en nature fournies par des producteurs non marchands (D.63132)	0	0	0	0	0	0	0	0	0	0
Transferts de biens et services non marchands individuels (D.632)	3.963	1.791	1.704	1.681	1.386	2.267	3.530	3.300	2.065	2.338
Revenu disponible ajusté (B.7n)	-106.408	-146.940	-83.487	-10.796	28.927	57.354	143.465	226.035	248.230	374.667
<b>Total Emplois</b>	<b>-68.833</b>	<b>-107.137</b>	<b>-45.307</b>	<b>25.631</b>	<b>71.799</b>	<b>104.140</b>	<b>190.437</b>	<b>271.808</b>	<b>294.313</b>	<b>422.042</b>
<b>Compte d'utilisation du revenu (II.4)</b>										
<b>Compte d'utilisation du revenu disponible (II.4.1)</b>										
Ressources										
Revenu disponible (B.6n)	-68.833	-107.137	-45.307	25.631	71.799	104.140	190.437	271.808	294.313	422.042
<b>Total Ressources</b>	<b>-68.833</b>	<b>-107.137</b>	<b>-45.307</b>	<b>25.631</b>	<b>71.799</b>	<b>104.140</b>	<b>190.437</b>	<b>271.808</b>	<b>294.313</b>	<b>422.042</b>
Emplois										
Dépenses de consommation finale (P.3)	316.036	322.980	334.411	345.877	355.568	357.409	364.953	370.754	389.961	401.570
Dépenses de consommation individuelle (P.31)	37.575	39.803	38.180	36.427	42.872	46.786	46.972	45.773	46.083	47.375
Dépenses de consommation collective (P.32)	278.461	283.177	296.231	309.450	312.696	310.623	317.981	324.981	343.878	354.195
Ajustement pour variation des droits de ménages sur les fonds de pension (D.8)	0	0	0	0	0	0	0	0	0	0
Epargne (B.8n)	-384.869	-430.117	-379.718	-320.246	-283.769	-253.269	-174.516	-98.946	-95.648	20.472
<b>Total Emplois</b>	<b>-68.833</b>	<b>-107.137</b>	<b>-45.307</b>	<b>25.631</b>	<b>71.799</b>	<b>104.140</b>	<b>190.437</b>	<b>271.808</b>	<b>294.313</b>	<b>422.042</b>
<b>Compte d'utilisation du revenu disponible ajusté (II.4.2)</b>										
Ressources										
Revenu disponible ajusté (B.7n)	-106.408	-146.940	-83.487	-10.796	28.927	57.354	143.465	226.035	248.230	374.667
<b>Total Ressources</b>	<b>-106.408</b>	<b>-146.940</b>	<b>-83.487</b>	<b>-10.796</b>	<b>28.927</b>	<b>57.354</b>	<b>143.465</b>	<b>226.035</b>	<b>248.230</b>	<b>374.667</b>
Emplois										
Consommation finale effective (P.4)	278.461	283.177	296.231	309.450	312.696	310.623	317.981	324.981	343.878	354.195
Consommation collective effective (P.42)	278.461	283.177	296.231	309.450	312.696	310.623	317.981	324.981	343.878	354.195
Ajustement pour variation des droits de ménages sur les fonds de pension (D.8)	0	0	0	0	0	0	0	0	0	0
Epargne (B.8n)	-384.869	-430.117	-379.718	-320.246	-283.769	-253.269	-174.516	-98.946	-95.648	20.472
<b>Total Emplois</b>	<b>-106.408</b>	<b>-146.940</b>	<b>-83.487</b>	<b>-10.796</b>	<b>28.927</b>	<b>57.354</b>	<b>143.465</b>	<b>226.035</b>	<b>248.230</b>	<b>374.667</b>

## 4.2 POUVOIR FÉDÉRAL (S.1311) (SUITE)

(millions de francs)

	1991	1992	1993	1994	1995	1996	1997	1998	1999	2000
<b>Comptes d'accumulation (III)</b>										
<b>Compte de capital (III.1)</b>										
<b>Compte des variations de la valeur nette dues à l'épargne et aux transferts en capital (III.1.1)</b>										
Variations des passifs de la valeur nette										
Epargne nette (B.8n)	-384.869	-430.117	-379.718	-320.246	-283.769	-253.269	-174.516	-98.946	-95.648	20.472
Transferts en capital à recevoir (D.9)	1.568	1.789	5.627	6.768	4.781	4.543	20.405	5.042	6.128	6.256
Impôts en capital (D.91)	1.262	1.422	5.307	5.648	4.620	3.756	4.154	4.532	5.211	5.424
Aides à l'investissement (D.92)	0	0	0	45	67	390	15.739	67	405	405
En provenance des administrations publiques	0	0	0	45	67	79	67	67	82	82
En provenance de l'administration centrale (pouvoir fédéral)	0	0	0	0	0	0	0	0	0	0
En provenance des administrations d'états fédérés (communautés et régions)	0	0	0	45	67	79	67	67	82	82
En provenance des administrations locales	0	0	0	0	0	0	0	0	0	0
En provenance des administrations de sécurité sociale	0	0	0	0	0	0	0	0	0	0
En provenance du reste du monde	0	0	0	0	0	311	15.672	0	323	323
En provenance des états membres de l'Union européenne	0	0	0	0	0	0	15.347	0	0	0
En provenance des institutions de l'Union européenne	0	0	0	0	0	311	325	0	323	323
En provenance des pays tiers et d'organisations internationales	0	0	0	0	0	0	0	0	0	0
Autres transferts en capital (D.99)	306	367	320	1.075	94	397	512	443	512	427
En provenance des administrations publiques	34	67	41	166	0	150	94	74	145	159
En provenance de l'administration centrale (pouvoir fédéral)	0	0	0	0	0	0	0	0	0	0
En provenance des administrations d'états fédérés (communautés et régions)	0	0	0	0	0	0	0	0	0	0
En provenance des administrations locales	34	67	41	166	0	150	94	74	145	159
En provenance des administrations de sécurité sociale	0	0	0	0	0	0	0	0	0	0
En provenance des autres secteurs	272	300	279	909	94	247	418	369	367	268
En provenance des sociétés non financières	-22	0	0	0	0	5	52	0	0	0
En provenance des sociétés financières	0	0	0	0	0	0	0	0	0	0
En provenance des ménages	212	269	269	301	88	240	266	315	294	210
En provenance des institutions sans but lucratif au service des ménages	0	0	0	0	0	0	0	0	0	0
En provenance du reste du monde	82	31	10	608	6	2	100	54	73	58
En provenance des états membres de l'Union européenne	0	0	0	0	0	0	0	0	0	0
En provenance des institutions de l'Union européenne	82	31	10	608	6	2	100	54	73	58
En provenance des pays tiers et d'organisations internationales	0	0	0	0	0	0	0	0	0	0



## 4.2 POUVOIR FÉDÉRAL (S.1311) (SUITE)

(millions de francs)

	1991	1992	1993	1994	1995	1996	1997	1998	1999	2000
Transferts en capital à payer (-) (D.9)	-50.455	-52.806	-54.170	-48.311	-41.776	-41.828	-63.028	-63.055	-60.676	-75.404
Impôts en capital (-) (D.91)	0	0	0	0	0	0	0	0	0	0
Aides à l'investissement (-) (D.92)	-28.396	-37.370	-30.741	-29.039	-30.308	-29.594	-52.938	-33.237	-40.315	-47.406
Versées aux administrations publiques	-7.394	-8.146	-5.077	-4.871	-5.130	-4.949	-4.471	-5.016	-4.424	-4.460
Versées à l'administration centrale (pouvoir fédéral)	0	0	0	0	0	0	0	0	0	0
Versées aux administra- tions d'états fédérés (com- munautés et régions)	-4.738	-5.012	-2.105	-1.797	-1.873	-1.531	-1.309	-2.104	-1.568	-1.316
Versées aux administra- tions locales	-2.526	-3.118	-2.943	-3.074	-3.257	-3.418	-3.162	-2.912	-2.856	-3.144
Versées aux administra- tions de sécurité sociale	-130	-16	-29	0	0	0	0	0	0	0
Versées aux autres secteurs	-21.002	-29.224	-25.664	-24.168	-25.178	-24.645	-48.467	-28.221	-35.891	-42.946
Versées aux sociétés non financières	-10.498	-16.138	-13.286	-13.516	-14.902	-21.442	-45.515	-25.074	-31.829	-38.399
Versées aux sociétés fi- nancières	0	0	0	0	0	0	0	0	0	0
Versées aux ménages	-3	-4	-4	-5	-4	0	0	0	0	0
Versées aux institutions sans but lucratif au service des ménages	0	0	0	0	0	-4	-4	-4	-6	-4
Versées au reste du monde	-10.501	-13.082	-12.374	-10.647	-10.272	-3.199	-2.948	-3.143	-4.056	-4.543
Versées aux états mem- bres de l'Union européen- ne	0	0	0	0	0	0	0	0	0	0
Versées aux institutions de l'Union européenne	-10	-7	-6	-7	-9	0	0	0	-918	-918
Versées aux pays tiers et d'organisations internatio- nales	-10.491	-13.075	-12.368	-10.640	-10.263	-3.199	-2.948	-3.143	-3.138	-3.625
Autres transferts en capital (-) (D.99)	-22.059	-15.436	-23.429	-19.272	-11.468	-12.234	-10.090	-29.818	-20.361	-27.998
Versés aux administrations publiques	-6.159	-5.513	-4.615	-10.514	-2.705	-920	-1.311	-1.363	-4.758	-15.748
Versés à l'administration centrale (pouvoir fédéral)	0	0	0	0	0	0	0	0	0	0
Versés aux administrations d'états fédérés (commu- nautés et régions)	-1.000	-1.000	-1.000	-1.000	-1.000	0	0	0	0	0
Versés aux administrations locales	-1.749	-646	-515	-770	-785	0	-111	-163	-3.558	-14.548
Versés aux administrations de sécurité sociale	-3.410	-3.867	-3.100	-8.744	-920	-920	-1.200	-1.200	-1.200	-1.200
Versés aux autres secteurs	-15.900	-9.923	-18.814	-8.758	-8.763	-11.314	-8.779	-28.455	-15.603	-12.250
Versés aux sociétés non fi- nancières	-3.251	-2.974	-5.972	-5.277	-4.555	-6.038	-1.467	-2.947	-6.932	-4.424
Versés aux sociétés finan- cières	-8.183	-3.484	-9.095	-7	-292	-1.388	-4.399	-23.664	-71	0
Versés aux ménages	-121	-101	-126	-76	-107	-1.079	-946	-478	-8.433	-1.231
Versés aux institutions sans but lucratif au service des ménages	0	0	0	0	0	0	0	0	0	0
Versés au reste du monde	-4.345	-3.364	-3.621	-3.398	-3.809	-2.809	-1.967	-1.366	-167	-6.595
Versés aux états mem- bres de l'Union européen- ne	0	0	0	0	0	0	0	0	0	-2.423
Versés aux institutions de l'Union européenne	0	0	0	0	0	-40	-35	-47	-68	-45
Versés aux pays tiers et d'organisations internatio- nales	-4.345	-3.364	-3.621	-3.398	-3.809	-2.769	-1.932	-1.319	-99	-4.127
<b>Total Variations des passifs de la valeur nette</b>	<b>-433.756</b>	<b>-481.134</b>	<b>-428.261</b>	<b>-361.789</b>	<b>-320.764</b>	<b>-290.554</b>	<b>-217.139</b>	<b>-156.959</b>	<b>-150.196</b>	<b>-48.676</b>
Variations des actifs										
Variations de la valeur nette dues à l'épargne et aux trans- ferts en capital (B.10.1)	-433.756	-481.134	-428.261	-361.789	-320.764	-290.554	-217.139	-156.959	-150.196	-48.676
<b>Total Variations des actifs</b>	<b>-433.756</b>	<b>-481.134</b>	<b>-428.261</b>	<b>-361.789</b>	<b>-320.764</b>	<b>-290.554</b>	<b>-217.139</b>	<b>-156.959</b>	<b>-150.196</b>	<b>-48.676</b>

## 4.2 POUVOIR FÉDÉRAL (S.1311) (SUITE)

(millions de francs)

	1991	1992	1993	1994	1995	1996	1997	1998	1999	2000
<b>Compte des acquisitions d'actifs non financiers (III.1.2)</b>										
Variations des passifs et de la valeur nette										
Variations de la valeur nette dues à l'épargne et aux transferts en capital (B.10.1)	-433.756	-481.134	-428.261	-361.789	-320.764	-290.554	-217.139	-156.959	-150.196	-48.676
<b>Total Variations des passifs et de la valeur nette</b>	<b>-433.756</b>	<b>-481.134</b>	<b>-428.261</b>	<b>-361.789</b>	<b>-320.764</b>	<b>-290.554</b>	<b>-217.139</b>	<b>-156.959</b>	<b>-150.196</b>	<b>-48.676</b>
Variations des actifs										
Formation brute de capital (P.5)	26.810	26.171	26.436	24.004	24.550	25.839	23.693	21.405	24.241	21.401
Formation brute de capital fixe (P.51)	26.810	26.171	26.436	24.004	24.410	26.011	23.642	21.188	23.841	21.642
Acquisitions moins cessions d'actifs fixes corporels (P.511)	24.816	24.118	24.271	21.787	22.096	23.433	21.001	18.192	20.748	18.538
Acquisitions d'actifs fixes corporels neufs (P.5111)	26.469	28.278	24.304	21.815	22.114	25.243	21.778	19.385	21.532	19.683
Acquisitions d'actifs fixes corporels existants (P.5112)	0	0	0	0	0	0	0	0	4	3
Cessions d'actifs fixes corporels existants (P.5113)	-1.653	-4.160	-33	-28	-18	-1.810	-777	-1.193	-788	-1.148
Acquisitions moins cessions d'actifs fixes incorporels (P.512)	1.994	2.053	2.165	2.217	2.314	2.578	2.641	2.996	3.093	3.104
Acquisitions d'actifs fixes incorporels neufs (P.5121)	1.994	2.053	2.165	2.217	2.314	2.578	2.641	2.996	3.093	3.104
Acquisitions d'actifs fixes incorporels existants (P.5122)	0	0	0	0	0	0	0	0	0	0
Cessions d'actifs fixes incorporels existants (P.5123)	0	0	0	0	0	0	0	0	0	0
Addition à la valeur des actifs non financiers non produits (P.513)	0	0	0	0	0	0	0	0	0	0
Coûts du transfert de propriété d'actifs non financiers non produits (P.5131)	0	0	0	0	0	0	0	0	0	0
Améliorations majeures aux actifs non financiers non produits (P.5132)	0	0	0	0	0	0	0	0	0	0
Consommation de capital fixe (K.1)	-23.441	-23.829	-24.200	-24.806	-25.080	-25.263	-25.275	-25.526	-24.703	-24.225
Variation des stocks (P.52)	0	0	0	0	140	-172	51	217	400	-241
Acquisitions moins cessions d'objets de valeur (P.53)	0	0	0	0	0	0	0	0	0	0
Acquisitions moins cessions d'actifs non financiers non produits (K.2)	-1.567	-562	122	-70	-8.233	-8.359	364	-7.683	762	233
Acquisitions moins cessions de terrains et autres actifs corporels non produits (K.21)	-1.567	-562	122	-70	767	641	364	275	762	233
Acquisitions moins cessions d'actifs incorporels non produits (K.22)	0	0	0	0	-9.000	-9.000	0	-7.958	0	0
Capacité (+) / besoin (-) de financement (B.9)	-435.558	-482.914	-430.619	-360.917	-312.001	-282.771	-215.921	-145.155	-150.496	-46.085
<b>Total Variations des actifs</b>	<b>-433.756</b>	<b>-481.134</b>	<b>-428.261</b>	<b>-361.789</b>	<b>-320.764</b>	<b>-290.554</b>	<b>-217.139</b>	<b>-156.959</b>	<b>-150.196</b>	<b>-48.676</b>

### 4.3 COMMUNAUTÉS ET RÉGIONS (S.1312)

(millions de francs)

	1991	1992	1993	1994	1995	1996	1997	1998	1999	2000
<b>Compte de production (I)</b>										
Ressources										
Production (P.1)	463.266	490.328	519.534	542.883	571.176	590.290	612.888	643.022	664.536	693.782
Production marchande (P.11)	14.516	14.579	14.758	14.981	15.148	15.494	16.110	15.516	16.059	16.051
Production pour usage final propre (P.12)	570	587	619	634	662	668	762	1.130	1.166	1.177
Autre production non marchande (P.13)	448.180	475.162	504.157	527.268	555.366	574.128	596.016	626.376	647.311	676.554
Paiements au titre de l'autre production non marchande (P.131)	11.386	16.362	19.967	19.852	20.708	21.365	22.213	25.030	24.565	26.120
Autre production non marchande résiduelle (P.132)	436.794	458.800	484.190	507.416	534.658	552.763	573.803	601.346	622.746	650.434
<b>Total Ressources</b>	<b>463.266</b>	<b>490.328</b>	<b>519.534</b>	<b>542.883</b>	<b>571.176</b>	<b>590.290</b>	<b>612.888</b>	<b>643.022</b>	<b>664.536</b>	<b>693.782</b>
Emplois										
Consommation intermédiaire (P.2)	68.727	69.600	74.612	75.253	80.203	87.427	92.797	104.932	110.655	116.684
Valeur ajoutée brute (B.1b)	394.539	420.728	444.922	467.630	490.973	502.863	520.091	538.090	553.881	577.098
Consommation de capital fixe (K.1)	72.111	74.051	74.908	76.598	77.583	77.728	78.112	78.748	80.245	83.523
Valeur ajoutée nette (B.1n)	322.428	346.677	370.014	391.032	413.390	425.135	441.979	459.342	473.636	493.575
<b>Total Emplois</b>	<b>463.266</b>	<b>490.328</b>	<b>519.534</b>	<b>542.883</b>	<b>571.176</b>	<b>590.290</b>	<b>612.888</b>	<b>643.022</b>	<b>664.536</b>	<b>693.782</b>
<b>Comptes de distribution et d'utilisation du revenu (II)</b>										
<b>Compte de distribution primaire du revenu (II.1)</b>										
<b>Compte d'exploitation (II.1.1)</b>										
Ressources										
Valeur ajoutée nette (B.1n)	322.428	346.677	370.014	391.032	413.390	425.135	441.979	459.342	473.636	493.575
<b>Total Ressources</b>	<b>322.428</b>	<b>346.677</b>	<b>370.014</b>	<b>391.032</b>	<b>413.390</b>	<b>425.135</b>	<b>441.979</b>	<b>459.342</b>	<b>473.636</b>	<b>493.575</b>
Emplois										
Rémunération des salariés (D.1)	322.428	346.677	370.014	391.032	413.390	425.135	441.979	459.342	473.636	493.575
Salaires et traitements bruts (D.11)	246.888	265.147	282.641	297.209	311.528	317.196	328.034	341.743	350.480	363.885
Cotisations sociales à la charge des employeurs (D.12)	75.540	81.530	87.373	93.823	101.862	107.939	113.945	117.599	123.156	129.690
Cotisations sociales effectives à la charge des employeurs (D.121)	27.317	29.677	31.957	34.232	36.103	36.239	38.165	37.526	38.899	40.054
A destination des administrations publiques	27.317	29.677	31.957	34.232	36.103	36.239	38.165	37.526	38.899	40.054
A destination des autres secteurs	0	0	0	0	0	0	0	0	0	0
Cotisations sociales imputées à la charge des employeurs (D.122)	48.223	51.853	55.416	59.591	65.759	71.700	75.780	80.073	84.257	89.636
Autres impôts sur la production (D.29)	0	0	0	0	0	0	0	0	0	0
Autres subventions sur la production (D.39)	0	0	0	0	0	0	0	0	0	0
Excédent d'exploitation (B.2n)	0	0	0	0	0	0	0	0	0	0
<b>Total Emplois</b>	<b>322.428</b>	<b>346.677</b>	<b>370.014</b>	<b>391.032</b>	<b>413.390</b>	<b>425.135</b>	<b>441.979</b>	<b>459.342</b>	<b>473.636</b>	<b>493.575</b>

### 4.3 COMMUNAUTÉS ET RÉGIONS (S.1312) (SUITE)

(millions de francs)

	1991	1992	1993	1994	1995	1996	1997	1998	1999	2000
<b>Compte d'affectation des revenus primaires (II.1.2)</b>										
<b>Ressources</b>										
Excédent d'exploitation (B.2n)	0	0	0	0	0	0	0	0	0	0
Impôts sur la production et les importations (D.2)	29.662	34.851	50.417	50.671	53.281	60.338	67.610	70.923	75.777	75.362
Impôts sur les produits (D.21)	20.644	22.912	28.353	28.363	28.250	33.675	38.512	40.589	44.340	43.907
Taxe du type TVA (D.211)	0	0	0	0	0	0	0	0	0	0
Impôts et droits sur les importations, à l'exclusion de la TVA (D.212)	0	0	0	0	0	0	0	0	0	0
Droits sur les importations (D.2121)	0	0	0	0	0	0	0	0	0	0
Impôts sur les importations, à l'exclusion de la TVA et des droits sur les importations (D.2122)	0	0	0	0	0	0	0	0	0	0
Impôts sur les produits, à l'exclusion de la TVA et des droits sur les importations (D.214)	20.644	22.912	28.353	28.363	28.250	33.675	38.512	40.589	44.340	43.907
Autres impôts sur la production (D.29)	9.018	11.939	22.064	22.308	25.031	26.663	29.098	30.334	31.437	31.455
Subventions (D.3)	-51.634	-52.797	-53.893	-53.145	-51.332	-54.486	-52.234	-55.648	-56.537	-60.134
Subventions sur les produits (D.31)	-20.955	-19.595	-23.637	-22.872	-23.442	-23.924	-24.814	-25.413	-26.804	-27.751
Subventions sur les importations (D.311)	0	0	0	0	0	0	0	0	0	0
Autres subventions sur les produits (D.319)	-20.955	-19.595	-23.637	-22.872	-23.442	-23.924	-24.814	-25.413	-26.804	-27.751
Autres subventions sur la production (D.39)	-30.679	-33.202	-30.256	-30.273	-27.890	-30.562	-27.420	-30.235	-29.733	-32.383
Revenus de la propriété (D.4)	3.254	2.344	2.298	1.900	2.507	2.951	2.999	5.553	6.837	5.691
Intérêts (D.41)	2.939	1.865	1.771	1.399	1.504	952	1.232	2.646	4.294	3.592
En provenance des administrations publiques	0	0	0	0	0	0	0	0	148	156
En provenance de l'administration centrale (pouvoir fédéral)	0	0	0	0	0	0	0	0	148	156
En provenance des administrations d'états fédérés (communautés et régions)	0	0	0	0	0	0	0	0	0	0
En provenance des administrations locales	0	0	0	0	0	0	0	0	0	0
En provenance des administrations de sécurité sociale	0	0	0	0	0	0	0	0	0	0
En provenance des autres secteurs	2.939	1.865	1.771	1.399	1.504	952	1.232	2.646	4.146	3.436
Revenus distribués des sociétés (D.42)	17	174	202	149	40	505	149	1.478	1.186	931
Dividendes (D.421)	17	174	202	149	40	505	149	1.478	1.186	931
Prélèvements sur les revenus des quasi-sociétés (D.422)	0	0	0	0	0	0	0	0	0	0
Bénéfices réinvestis d'investissements directs étrangers (D.43)	0	0	0	0	0	0	0	0	0	0
Revenus de la propriété attribués aux assurés (D.44)	298	305	325	352	347	352	380	328	282	295
Loyers (D.45)	0	0	0	0	616	1.142	1.238	1.101	1.075	873
<b>Total Ressources</b>	<b>-18.718</b>	<b>-15.602</b>	<b>-1.178</b>	<b>-574</b>	<b>4.456</b>	<b>8.803</b>	<b>18.375</b>	<b>20.828</b>	<b>26.077</b>	<b>20.919</b>
<b>Emplois</b>										
Revenus de la propriété (D.4)	8.976	14.275	19.446	26.268	27.696	28.615	25.601	26.881	24.195	24.314
Intérêts (D.41)	8.976	14.275	19.446	26.268	27.696	28.615	25.601	26.881	24.195	24.314
Versés aux administrations publiques	0	0	0	0	0	0	0	0	0	0
Versés à l'administration centrale (pouvoir fédéral)	0	0	0	0	0	0	0	0	0	0
Versés aux administrations d'états fédérés (communautés et régions)	0	0	0	0	0	0	0	0	0	0

### 4.3 COMMUNAUTÉS ET RÉGIONS (S.1312) (SUITE)

(millions de francs)

	1991	1992	1993	1994	1995	1996	1997	1998	1999	2000
Versés aux administrations locales	0	0	0	0	0	0	0	0	0	0
Versés aux administrations de sécurité sociale	0	0	0	0	0	0	0	0	0	0
Versés aux autres secteurs	8.976	14.275	19.446	26.268	27.696	28.615	25.601	26.881	24.195	24.314
Revenus distribués des sociétés (D.42)	0	0	0	0	0	0	0	0	0	0
Prélèvements sur les revenus des quasi-sociétés (D.422)	0	0	0	0	0	0	0	0	0	0
Bénéficiaires réinvestis d'investissements directs étrangers (D.43)	0	0	0	0	0	0	0	0	0	0
Loyers (D.45)	0	0	0	0	0	0	0	0	0	0
Solde des revenus primaires (B.5n)	-27.694	-29.877	-20.624	-26.842	-23.240	-19.812	-7.226	-6.053	1.882	-3.395
<b>Total Emplois</b>	<b>-18.718</b>	<b>-15.602</b>	<b>-1.178</b>	<b>-574</b>	<b>4.456</b>	<b>8.803</b>	<b>18.375</b>	<b>20.828</b>	<b>26.077</b>	<b>20.919</b>

### 4.3 COMMUNAUTÉS ET RÉGIONS (S.1312) (SUITE)

(millions de francs)

	1991	1992	1993	1994	1995	1996	1997	1998	1999	2000
<b>Compte de distribution secondaire du revenu (II.2)</b>										
Ressources										
Solde des revenus primaires (B.5n)	-27.694	-29.877	-20.624	-26.842	-23.240	-19.812	-7.226	-6.053	1.882	-3.395
Impôts courants sur le revenu, le patrimoine, ... (D.5)	0	245	1.188	785	883	1.312	684	979	994	813
Impôts sur le revenu (D.51)	0	0	0	0	0	0	0	0	0	0
En provenance des administrations publiques	0	0	0	0	0	0	0	0	0	0
En provenance des autres secteurs	0	0	0	0	0	0	0	0	0	0
En provenance des sociétés non financières et des sociétés financières	0	0	0	0	0	0	0	0	0	0
En provenance des ménages	0	0	0	0	0	0	0	0	0	0
En provenance des institutions sans but lucratif au service des ménages	0	0	0	0	0	0	0	0	0	0
En provenance du reste du monde	0	0	0	0	0	0	0	0	0	0
Autres impôts courants (D.59)	0	245	1.188	785	883	1.312	684	979	994	813
En provenance des administrations publiques	0	0	0	0	0	0	0	0	0	0
En provenance des autres secteurs	0	245	1.188	785	883	1.312	684	979	994	813
En provenance des sociétés non financières et des sociétés financières	0	0	0	0	0	0	0	0	0	0
En provenance des ménages	0	245	1.188	785	883	1.312	684	979	994	813
En provenance des institutions sans but lucratif au service des ménages	0	0	0	0	0	0	0	0	0	0
En provenance du reste du monde	0	0	0	0	0	0	0	0	0	0
Cotisations sociales (D.61)	48.223	51.853	55.416	59.591	65.759	71.700	75.780	80.073	84.257	89.636
Cotisations sociales effectives (D.611)	0	0	0	0	0	0	0	0	0	0
Cotisations sociales effectives à la charge des employeurs (D.6111)	0	0	0	0	0	0	0	0	0	0
Cotisations sociales effectives obligatoires à la charge des employeurs (D.61111)	0	0	0	0	0	0	0	0	0	0
A charge des administrations publiques	0	0	0	0	0	0	0	0	0	0
A charge des autres secteurs	0	0	0	0	0	0	0	0	0	0
Cotisations sociales effectives volontaires à la charge des employeurs (D.61112)	0	0	0	0	0	0	0	0	0	0
A charge des administrations publiques	0	0	0	0	0	0	0	0	0	0
A charge des autres secteurs	0	0	0	0	0	0	0	0	0	0
Cotisations sociales à la charge des salariés (D.6112)	0	0	0	0	0	0	0	0	0	0
Cotisations sociales obligatoires à la charge des salariés (D.61121)	0	0	0	0	0	0	0	0	0	0
Cotisations sociales volontaires à la charge des salariés (D.61122)	0	0	0	0	0	0	0	0	0	0
Cotisations sociales des travailleurs indépendants et des personnes n'occupant pas d'emploi (D.6113)	0	0	0	0	0	0	0	0	0	0
Cotisations sociales obligatoires des travailleurs indépendants et des personnes n'occupant pas d'emploi (D.61131)	0	0	0	0	0	0	0	0	0	0

### 4.3 COMMUNAUTÉS ET RÉGIONS (S.1312) (SUITE)

(millions de francs)

	1991	1992	1993	1994	1995	1996	1997	1998	1999	2000
Cotisations sociales volontaires des travailleurs indépendants et des personnes n'occupant pas d'emploi (D.61132)	0	0	0	0	0	0	0	0	0	0
Cotisations sociales imputées (D.612)	48.223	51.853	55.416	59.591	65.759	71.700	75.780	80.073	84.257	89.636
Autres transferts courants (D.7)	666.104	704.557	753.525	798.329	846.077	876.643	936.526	988.068	1.039.061	1.053.179
Primes nettes d'assurance-dommages (D.71)	0	0	0	0	0	0	0	0	0	0
Indemnités d'assurance-dommages (D.72)	468	485	529	526	425	928	1.393	1.426	1.545	1.613
Transferts courants entre administrations publiques (D.73)	662.899	701.401	746.855	793.791	840.469	869.688	930.843	978.612	1.028.595	1.044.343
Transferts de recettes fiscales	603.608	635.103	672.803	720.523	756.134	778.672	834.032	874.655	922.348	929.173
En provenance de l'administration centrale (pouvoir fédéral)	603.608	635.103	672.803	720.523	756.134	778.672	834.032	874.655	922.348	929.173
En provenance des administrations d'états fédérés (communautés et régions)	0	0	0	0	0	0	0	0	0	0
En provenance des administrations locales	0	0	0	0	0	0	0	0	0	0
En provenance des administrations de sécurité sociale	0	0	0	0	0	0	0	0	0	0
Autres transferts courants entre sous-secteurs des administrations publiques	59.291	66.298	74.052	73.268	84.335	91.016	96.811	103.957	106.247	115.170
En provenance de l'administration centrale (pouvoir fédéral)	58.972	63.041	73.633	72.849	80.315	86.828	92.596	98.726	101.651	110.564
En provenance des administrations d'états fédérés (communautés et régions)	0	0	0	0	0	0	0	0	0	0
En provenance des administrations locales	319	3.257	419	419	4.020	4.188	4.215	5.231	4.596	4.606
En provenance des administrations de sécurité sociale	0	0	0	0	0	0	0	0	0	0
Coopération internationale courante (D.74)	0	23	1.658	1.064	2.751	3.410	2.141	3.833	4.077	2.596
En provenance des états membres de l'Union européenne	0	0	0	0	0	0	0	0	0	0
En provenance des institutions de l'Union européenne	0	23	1.658	1.064	2.751	3.410	2.141	3.833	4.077	2.596
En provenance des pays tiers et d'organisations internationales	0	0	0	0	0	0	0	0	0	0
Transferts courants divers (D.75)	2.737	2.648	4.483	2.948	2.432	2.617	2.149	4.197	4.844	4.627
En provenance des administrations publiques	0	0	0	0	0	0	0	0	0	0
En provenance de l'administration centrale (pouvoir fédéral)	0	0	0	0	0	0	0	0	0	0
En provenance des administrations d'états fédérés (communautés et régions)	0	0	0	0	0	0	0	0	0	0
En provenance des administrations locales	0	0	0	0	0	0	0	0	0	0
En provenance des administrations de sécurité sociale	0	0	0	0	0	0	0	0	0	0
En provenance des autres secteurs	2.737	2.648	4.483	2.948	2.432	2.617	2.149	4.197	4.844	4.627
En provenance des sociétés non financières	0	0	0	0	0	0	0	0	0	0
En provenance des sociétés financières	0	0	0	0	0	0	0	0	0	0
En provenance des ménages	2.737	2.648	4.483	2.948	2.432	2.617	2.149	4.197	4.844	4.627
En provenance des institutions sans but lucratif au service des ménages	0	0	0	0	0	0	0	0	0	0
En provenance du reste du monde	0	0	0	0	0	0	0	0	0	0

### 4.3 COMMUNAUTÉS ET RÉGIONS (S.1312) (SUITE)

(millions de francs)

	1991	1992	1993	1994	1995	1996	1997	1998	1999	2000
En provenance des états membres de l'Union européenne	0	0	0	0	0	0	0	0	0	0
En provenance des institutions de l'Union européenne	0	0	0	0	0	0	0	0	0	0
En provenance des pays tiers et d'organisations internationales	0	0	0	0	0	0	0	0	0	0
<b>Total Ressources</b>	<b>686.633</b>	<b>726.778</b>	<b>789.505</b>	<b>831.863</b>	<b>889.479</b>	<b>929.843</b>	<b>1.005.764</b>	<b>1.063.067</b>	<b>1.126.194</b>	<b>1.140.233</b>
<b>Emplois</b>										
Impôts courants sur le revenu, le patrimoine, ... (D.5)	0	0	0	0	0	0	0	0	0	0
Impôts sur le revenu (D.51)	0	0	0	0	0	0	0	0	0	0
Autres impôts courants (D.59)	0	0	0	0	0	0	0	0	0	0
Prestations sociales autres que transferts sociaux en nature (D.62)	60.149	65.642	69.888	75.454	80.364	86.570	89.774	95.459	98.190	103.877
Prestations de sécurité sociale en espèces (D.621)	0	0	0	0	0	0	0	0	0	0
Prestations d'assurance sociale de régimes privés (D.622)	0	0	0	0	0	0	0	0	0	0
Prestations d'assurance sociale directes d'employeurs (D.623)	48.223	51.853	55.416	59.591	65.759	71.700	75.780	80.073	84.257	89.636
Prestations d'assistance sociale en espèces (D.624)	11.926	13.789	14.472	15.863	14.605	14.870	13.994	15.386	13.933	14.241
Autres transferts courants (D.7)	243.021	257.556	268.175	277.882	283.650	271.813	284.349	285.011	295.777	296.796
Primes nettes d'assurance-dommages (D.71)	1.891	1.887	2.045	2.041	2.092	2.107	2.128	2.163	2.290	2.391
Indemnités d'assurance-dommages (D.72)	0	0	0	0	0	0	0	0	0	0
Transferts courants entre administrations publiques (D.73)	185.201	192.675	201.328	205.859	212.184	204.146	203.623	209.422	216.683	218.047
Transferts de recettes fiscales	0	0	0	0	0	0	0	0	0	0
A l'administration centrale (pouvoir fédéral)	0	0	0	0	0	0	0	0	0	0
Aux administrations d'états fédérés (communautés et régions)	0	0	0	0	0	0	0	0	0	0
Aux administrations locales	0	0	0	0	0	0	0	0	0	0
Aux administrations de sécurité sociale	0	0	0	0	0	0	0	0	0	0
Autres transferts courants entre sous-secteurs des administrations publiques	185.201	192.675	201.328	205.859	212.184	204.146	203.623	209.422	216.683	218.047
A l'administration centrale (pouvoir fédéral)	12.211	13.351	13.089	10.539	10.017	7.517	6.752	6.617	5.468	4.751
Aux administrations d'états fédérés (communautés et régions)	0	0	0	0	0	0	0	0	0	0
Aux administrations locales	172.990	179.324	188.239	195.320	202.167	196.629	196.871	202.805	211.196	213.296
Aux administrations de sécurité sociale	0	0	0	0	0	0	0	0	19	0
Coopération internationale courante (D.74)	15	332	360	324	1.001	444	629	809	570	403
Versée aux états membres de l'Union européenne	0	0	0	0	0	0	0	0	0	0
Versée aux institutions de l'Union européenne	0	0	0	0	0	0	0	0	0	0
Versée aux pays tiers et d'organisations internationales	15	332	360	324	1.001	444	629	809	570	403
Transferts courants divers (D.75)	55.914	62.662	64.442	69.658	68.373	65.116	77.969	72.617	76.234	75.955
Versés aux administrations publiques	0	0	0	0	0	0	0	0	0	0
Versés à l'administration centrale (pouvoir fédéral)	0	0	0	0	0	0	0	0	0	0
Versés aux administrations d'états fédérés (communautés et régions)	0	0	0	0	0	0	0	0	0	0
Versés aux administrations locales	0	0	0	0	0	0	0	0	0	0



### 4.3 COMMUNAUTÉS ET RÉGIONS (S.1312) (SUITE)

(millions de francs)

	1991	1992	1993	1994	1995	1996	1997	1998	1999	2000
Versés aux administrations de sécurité sociale	0	0	0	0	0	0	0	0	0	0
Versés aux autres secteurs	55.914	62.662	64.442	69.658	68.373	65.116	77.969	72.617	76.234	75.955
Versés aux sociétés non financières	0	0	0	0	0	0	0	0	0	0
Versés aux sociétés financières	0	0	0	0	0	0	0	0	0	0
Versés aux ménages	0	0	0	0	0	0	0	0	0	0
Versés aux institutions sans but lucratif au service des ménages	55.914	62.662	64.442	69.658	68.373	65.116	77.969	72.617	76.234	75.955
Versés au reste du monde	0	0	0	0	0	0	0	0	0	0
Versés aux états membres de l'Union européenne	0	0	0	0	0	0	0	0	0	0
Versés aux institutions de l'Union européenne	0	0	0	0	0	0	0	0	0	0
dont:										
Quatrième ressource propre des Communautés	0	0	0	0	0	0	0	0	0	0
Versés aux pays tiers et d'organisations internationales	0	0	0	0	0	0	0	0	0	0
Revenu disponible (B.6n)	383.463	403.580	451.442	478.527	525.465	571.460	631.641	682.597	732.227	739.560
<b>Total Emplois</b>	<b>686.633</b>	<b>726.778</b>	<b>789.505</b>	<b>831.863</b>	<b>889.479</b>	<b>929.843</b>	<b>1.005.764</b>	<b>1.063.067</b>	<b>1.126.194</b>	<b>1.140.233</b>

### 4.3 COMMUNAUTÉS ET RÉGIONS (S.1312) (SUITE)

(millions de francs)

	1991	1992	1993	1994	1995	1996	1997	1998	1999	2000
<b>Compte de redistribution du revenu en nature (II.3)</b>										
Ressources										
Revenu disponible (B.6n)	383.463	403.580	451.442	478.527	525.465	571.460	631.641	682.597	732.227	739.560
<b>Total Ressources</b>	<b>383.463</b>	<b>403.580</b>	<b>451.442</b>	<b>478.527</b>	<b>525.465</b>	<b>571.460</b>	<b>631.641</b>	<b>682.597</b>	<b>732.227</b>	<b>739.560</b>
Emplois										
Transferts sociaux en nature (D.63)	355.461	375.803	394.794	411.709	427.345	444.576	456.270	467.830	478.277	495.860
Prestations sociales en nature (D.631)	25.800	25.800	26.486	30.823	31.854	33.023	36.162	35.705	38.070	41.387
Remboursements de prestations de sécurité sociale (D.6311)	0	0	0	0	0	0	0	0	0	0
Autres prestations de sécurité sociale en nature (D.6312)	0	0	0	0	0	0	0	0	0	0
Prestations d'assistance sociale en nature (D.6313)	25.800	25.800	26.486	30.823	31.854	33.023	36.162	35.705	38.070	41.387
Prestations d'assistance sociale en nature fournies par des producteurs marchands (D.63131)	25.800	25.800	26.486	30.823	31.854	33.023	36.162	35.705	38.070	41.387
Prestations d'assistance sociale en nature fournies par des producteurs non marchands (D.63132)	0	0	0	0	0	0	0	0	0	0
Transferts de biens et services non marchands individuels (D.632)	329.661	350.003	368.308	380.886	395.491	411.553	420.108	432.125	440.207	454.473
Revenu disponible ajusté (B.7n)	28.002	27.777	56.648	66.818	98.120	126.884	175.371	214.767	253.950	243.700
<b>Total Emplois</b>	<b>383.463</b>	<b>403.580</b>	<b>451.442</b>	<b>478.527</b>	<b>525.465</b>	<b>571.460</b>	<b>631.641</b>	<b>682.597</b>	<b>732.227</b>	<b>739.560</b>
<b>Compte d'utilisation du revenu (II.4)</b>										
<b>Compte d'utilisation du revenu disponible (II.4.1)</b>										
Ressources										
Revenu disponible (B.6n)	383.463	403.580	451.442	478.527	525.465	571.460	631.641	682.597	732.227	739.560
<b>Total Ressources</b>	<b>383.463</b>	<b>403.580</b>	<b>451.442</b>	<b>478.527</b>	<b>525.465</b>	<b>571.460</b>	<b>631.641</b>	<b>682.597</b>	<b>732.227</b>	<b>739.560</b>
Emplois										
Dépenses de consommation finale (P.3)	462.594	484.600	510.676	538.239	566.512	585.786	609.965	637.051	660.816	691.821
Dépenses de consommation individuelle (P.31)	355.461	375.803	394.794	411.709	427.345	444.576	456.270	467.830	478.277	495.860
Dépenses de consommation collective (P.32)	107.133	108.797	115.882	126.530	139.167	141.210	153.695	169.221	182.539	195.961
Ajustement pour variation des droits de ménages sur les fonds de pension (D.8)	0	0	0	0	0	0	0	0	0	0
Epargne (B.8n)	-79.131	-81.020	-59.234	-59.712	-41.047	-14.326	21.676	45.546	71.411	47.739
<b>Total Emplois</b>	<b>383.463</b>	<b>403.580</b>	<b>451.442</b>	<b>478.527</b>	<b>525.465</b>	<b>571.460</b>	<b>631.641</b>	<b>682.597</b>	<b>732.227</b>	<b>739.560</b>
<b>Compte d'utilisation du revenu disponible ajusté (II.4.2)</b>										
Ressources										
Revenu disponible ajusté (B.7n)	28.002	27.777	56.648	66.818	98.120	126.884	175.371	214.767	253.950	243.700
<b>Total Ressources</b>	<b>28.002</b>	<b>27.777</b>	<b>56.648</b>	<b>66.818</b>	<b>98.120</b>	<b>126.884</b>	<b>175.371</b>	<b>214.767</b>	<b>253.950</b>	<b>243.700</b>
Emplois										
Consommation finale effective (P.4)	107.133	108.797	115.882	126.530	139.167	141.210	153.695	169.221	182.539	195.961
Consommation collective effective (P.42)	107.133	108.797	115.882	126.530	139.167	141.210	153.695	169.221	182.539	195.961
Ajustement pour variation des droits de ménages sur les fonds de pension (D.8)	0	0	0	0	0	0	0	0	0	0
Epargne (B.8n)	-79.131	-81.020	-59.234	-59.712	-41.047	-14.326	21.676	45.546	71.411	47.739
<b>Total Emplois</b>	<b>28.002</b>	<b>27.777</b>	<b>56.648</b>	<b>66.818</b>	<b>98.120</b>	<b>126.884</b>	<b>175.371</b>	<b>214.767</b>	<b>253.950</b>	<b>243.700</b>

### 4.3 COMMUNAUTÉS ET RÉGIONS (S.1312) (SUITE)

(millions de francs)

	1991	1992	1993	1994	1995	1996	1997	1998	1999	2000
<b>Comptes d'accumulation (III)</b>										
<b>Compte de capital (III.1)</b>										
<b>Compte des variations de la valeur nette dues à l'épargne et aux transferts en capital (III.1.1)</b>										
Variations des passifs de la valeur nette										
Epargne nette (B.8n)	-79.131	-81.020	-59.234	-59.712	-41.047	-14.326	21.676	45.546	71.411	47.739
Transferts en capital à recevoir (D.9)	27.822	27.358	26.739	27.517	29.174	31.456	30.446	36.837	38.721	44.030
Impôts en capital (D.91)	22.069	21.272	23.472	24.515	26.088	29.739	28.762	34.042	36.024	42.031
Aides à l'investissement (D.92)	4.738	5.012	2.105	1.797	1.873	1.531	1.309	2.104	1.568	1.316
En provenance des administrations publiques	4.738	5.012	2.105	1.797	1.873	1.531	1.309	2.104	1.568	1.316
En provenance de l'administration centrale (pouvoir fédéral)	4.738	5.012	2.105	1.797	1.873	1.531	1.309	2.104	1.568	1.316
En provenance des administrations d'états fédérés (communautés et régions)	0	0	0	0	0	0	0	0	0	0
En provenance des administrations locales	0	0	0	0	0	0	0	0	0	0
En provenance des administrations de sécurité sociale	0	0	0	0	0	0	0	0	0	0
En provenance du reste du monde	0	0	0	0	0	0	0	0	0	0
En provenance des états membres de l'Union européenne	0	0	0	0	0	0	0	0	0	0
En provenance des institutions de l'Union européenne	0	0	0	0	0	0	0	0	0	0
En provenance des pays tiers et d'organisations internationales	0	0	0	0	0	0	0	0	0	0
Autres transferts en capital (D.99)	1.015	1.074	1.162	1.205	1.213	186	375	691	1.129	683
En provenance des administrations publiques	1.000	1.000	1.000	1.000	1.000	0	0	0	0	0
En provenance de l'administration centrale (pouvoir fédéral)	1.000	1.000	1.000	1.000	1.000	0	0	0	0	0
En provenance des administrations d'états fédérés (communautés et régions)	0	0	0	0	0	0	0	0	0	0
En provenance des administrations locales	0	0	0	0	0	0	0	0	0	0
En provenance des administrations de sécurité sociale	0	0	0	0	0	0	0	0	0	0
En provenance des autres secteurs	15	74	162	205	213	186	375	691	1.129	683
En provenance des sociétés non financières	7	25	143	112	213	72	299	581	897	211
En provenance des sociétés financières	0	0	0	0	0	0	0	0	0	0
En provenance des ménages	0	0	0	0	0	9	0	65	96	71
En provenance des institutions sans but lucratif au service des ménages	0	0	0	0	0	0	0	0	0	0
En provenance du reste du monde	8	49	19	93	0	105	76	45	136	401
En provenance des états membres de l'Union européenne	0	0	0	0	0	0	0	0	0	0
En provenance des institutions de l'Union européenne	8	49	19	93	0	105	76	45	136	401
En provenance des pays tiers et d'organisations internationales	0	0	0	0	0	0	0	0	0	0

### 4.3 COMMUNAUTÉS ET RÉGIONS (S.1312) (SUITE)

(millions de francs)

	1991	1992	1993	1994	1995	1996	1997	1998	1999	2000
Transferts en capital à payer (-) (D.9)	-39.928	-44.627	-57.460	-66.265	-77.050	-81.620	-89.217	-87.248	-98.341	-97.877
Impôts en capital (-) (D.91)	0	0	0	0	0	0	0	0	0	0
Aides à l'investissement (-) (D.92)	-39.928	-44.020	-57.460	-66.265	-74.927	-81.620	-87.417	-86.932	-94.025	-93.561
Versées aux administrations publiques	-13.063	-12.614	-16.173	-19.029	-19.055	-20.593	-23.457	-22.999	-22.749	-25.419
Versées à l'administration centrale (pouvoir fédéral)	0	0	0	-45	-67	-79	-67	-67	-82	-82
Versées aux administra- tions d'états fédérés (commu- nautés et régions)	0	0	0	0	0	0	0	0	0	0
Versées aux administra- tions locales	-13.063	-12.614	-16.173	-18.984	-18.988	-20.514	-23.390	-22.932	-22.667	-25.337
Versées aux administra- tions de sécurité sociale	0	0	0	0	0	0	0	0	0	0
Versées aux autres secteurs	-26.865	-31.406	-41.287	-47.236	-55.872	-61.027	-63.960	-63.933	-71.276	-68.142
Versées aux sociétés non financières	-18.089	-22.185	-30.808	-39.112	-47.439	-52.288	-55.553	-55.676	-59.328	-57.606
Versées aux sociétés fin- ancières	0	0	0	0	0	0	0	0	0	0
Versées aux ménages	-7.109	-6.907	-8.588	-5.144	-5.894	-4.028	-4.268	-4.207	-3.737	-4.020
Versées aux institutions sans but lucratif au service des ménages	-1.550	-2.303	-1.723	-2.881	-2.396	-4.666	-3.635	-3.789	-6.814	-5.235
Versées au reste du mon- de	-117	-11	-168	-99	-143	-45	-504	-261	-1.397	-1.281
Versées aux états mem- bres de l'Union européen- ne	-117	-11	-168	-99	-143	-45	-504	-261	-1.397	-1.281
Versées aux institutions de l'Union européenne	0	0	0	0	0	0	0	0	0	0
Versées aux pays tiers et d'organisations internatio- nales	0	0	0	0	0	0	0	0	0	0
Autres transferts en capital (-) (D.99)	0	-607	0	0	-2.123	0	-1.800	-316	-4.316	-4.316
Versés aux administrations publiques	0	0	0	0	-2.123	0	0	0	-4.000	-4.000
Versés à l'administration centrale (pouvoir fédéral)	0	0	0	0	0	0	0	0	0	0
Versés aux administrations d'états fédérés (commu- nautés et régions)	0	0	0	0	0	0	0	0	0	0
Versés aux administrations locales	0	0	0	0	-2.123	0	0	0	0	0
Versés aux administrations de sécurité sociale	0	0	0	0	0	0	0	0	-4.000	-4.000
Versés aux autres secteurs	0	-607	0	0	0	0	-1.800	-316	-316	-316
Versés aux sociétés non fin- ancières	0	0	0	0	0	0	0	0	0	0
Versés aux sociétés finan- cières	0	0	0	0	0	0	-1.800	-316	-316	-316
Versés aux ménages	0	-607	0	0	0	0	0	0	0	0
Versés aux institutions sans but lucratif au service des ménages	0	0	0	0	0	0	0	0	0	0
Versés au reste du monde	0	0	0	0	0	0	0	0	0	0
Versés aux états mem- bres de l'Union européen- ne	0	0	0	0	0	0	0	0	0	0
Versés aux institutions de l'Union européenne	0	0	0	0	0	0	0	0	0	0
Versés aux pays tiers et d'organisations internatio- nales	0	0	0	0	0	0	0	0	0	0
<b>Total Variations des passifs de la valeur nette</b>	<b>-91.237</b>	<b>-98.289</b>	<b>-89.955</b>	<b>-98.460</b>	<b>-88.923</b>	<b>-64.490</b>	<b>-37.095</b>	<b>-4.865</b>	<b>11.791</b>	<b>-6.108</b>
Variations des actifs										
Variations de la valeur nette dues à l'épargne et aux trans- ferts en capital (B.10.1)	-91.237	-98.289	-89.955	-98.460	-88.923	-64.490	-37.095	-4.865	11.791	-6.108
<b>Total Variations des actifs</b>	<b>-91.237</b>	<b>-98.289</b>	<b>-89.955</b>	<b>-98.460</b>	<b>-88.923</b>	<b>-64.490</b>	<b>-37.095</b>	<b>-4.865</b>	<b>11.791</b>	<b>-6.108</b>

### 4.3 COMMUNAUTÉS ET RÉGIONS (S.1312) (SUITE)

(millions de francs)

	1991	1992	1993	1994	1995	1996	1997	1998	1999	2000
<b>Compte des acquisitions d'actifs non financiers (III.1.2)</b>										
Variations des passifs et de la valeur nette										
Variations de la valeur nette dues à l'épargne et aux transferts en capital (B.10.1)	-91.237	-98.289	-89.955	-98.460	-88.923	-64.490	-37.095	-4.865	11.791	-6.108
<b>Total Variations des passifs et de la valeur nette</b>	<b>-91.237</b>	<b>-98.289</b>	<b>-89.955</b>	<b>-98.460</b>	<b>-88.923</b>	<b>-64.490</b>	<b>-37.095</b>	<b>-4.865</b>	<b>11.791</b>	<b>-6.108</b>
Variations des actifs										
Formation brute de capital (P.5)	41.251	46.872	45.542	46.771	51.547	46.169	51.153	52.751	57.278	55.199
Formation brute de capital fixe (P.51)	41.251	46.872	45.542	46.771	51.547	46.169	51.153	52.751	57.278	55.199
Acquisitions moins cessions d'actifs fixes corporels (P.511)	40.681	46.285	44.923	46.137	50.885	45.501	50.391	51.621	56.112	54.022
Acquisitions d'actifs fixes corporels neufs (P.5111)	40.841	46.774	45.746	46.735	51.816	45.755	51.061	52.458	57.292	55.045
Acquisitions d'actifs fixes corporels existants (P.5112)	0	0	0	0	0	0	0	0	0	0
Cessions d'actifs fixes corporels existants (P.5113)	-160	-489	-823	-598	-931	-254	-670	-837	-1.180	-1.023
Acquisitions moins cessions d'actifs fixes incorporels (P.512)	570	587	619	634	662	668	762	1.130	1.166	1.177
Acquisitions d'actifs fixes incorporels neufs (P.5121)	570	587	619	634	662	668	762	1.130	1.166	1.177
Acquisitions d'actifs fixes incorporels existants (P.5122)	0	0	0	0	0	0	0	0	0	0
Cessions d'actifs fixes incorporels existants (P.5123)	0	0	0	0	0	0	0	0	0	0
Addition à la valeur des actifs non financiers non produits (P.513)	0	0	0	0	0	0	0	0	0	0
Coûts du transfert de propriété d'actifs non financiers non produits (P.5131)	0	0	0	0	0	0	0	0	0	0
Améliorations majeures aux actifs non financiers non produits (P.5132)	0	0	0	0	0	0	0	0	0	0
Consommation de capital fixe (K.1)	-72.111	-74.051	-74.908	-76.598	-77.583	-77.728	-78.112	-78.748	-80.245	-83.523
Variation des stocks (P.52)	0	0	0	0	0	0	0	0	0	0
Acquisitions moins cessions d'objets de valeur (P.53)	0	0	0	0	0	0	0	0	0	0
Acquisitions moins cessions d'actifs non financiers non produits (K.2)	0	0	0	0	0	0	0	0	0	0
Acquisitions moins cessions de terrains et autres actifs corporels non produits (K.21)	0	0	0	0	0	0	0	0	0	0
Acquisitions moins cessions d'actifs incorporels non produits (K.22)	0	0	0	0	0	0	0	0	0	0
Capacité (+) / besoin (-) de financement (B.9)	-60.377	-71.110	-60.589	-68.633	-62.887	-32.931	-10.136	21.132	34.758	22.216
<b>Total Variations des actifs</b>	<b>-91.237</b>	<b>-98.289</b>	<b>-89.955</b>	<b>-98.460</b>	<b>-88.923</b>	<b>-64.490</b>	<b>-37.095</b>	<b>-4.865</b>	<b>11.791</b>	<b>-6.108</b>

#### 4.4 ADMINISTRATIONS LOCALES (S.1313)

(millions de francs)

	1991	1992	1993	1994	1995	1996	1997	1998	1999	2000
<b>Compte de production (I)</b>										
Ressources										
Production (P.1)	318.611	333.857	354.074	372.879	385.626	399.981	418.055	430.603	454.093	475.457
Production marchande (P.11)	15.951	16.818	17.834	17.030	19.381	21.309	21.805	24.370	26.532	27.491
Production pour usage final propre (P.12)	0	0	0	0	0	0	0	0	0	0
Autre production non marchande (P.13)	302.660	317.039	336.240	355.849	366.245	378.672	396.250	406.233	427.561	447.966
Paiements au titre de l'autre production non marchande (P.131)	15.167	15.064	15.380	15.780	19.087	20.091	20.263	20.225	22.207	23.305
Autre production non marchande résiduelle (P.132)	287.493	301.975	320.860	340.069	347.158	358.581	375.987	386.008	405.354	424.661
<b>Total Ressources</b>	<b>318.611</b>	<b>333.857</b>	<b>354.074</b>	<b>372.879</b>	<b>385.626</b>	<b>399.981</b>	<b>418.055</b>	<b>430.603</b>	<b>454.093</b>	<b>475.457</b>
Emplois										
Consommation intermédiaire (P.2)	48.633	51.340	54.960	57.007	58.503	63.480	69.236	72.036	78.677	81.513
Valeur ajoutée brute (B.1b)	269.978	282.517	299.114	315.872	327.123	336.501	348.819	358.567	375.416	393.944
Consommation de capital fixe (K.1)	35.837	37.385	38.370	40.558	42.547	43.830	45.365	46.962	48.954	51.950
Valeur ajoutée nette (B.1n)	234.141	245.132	260.744	275.314	284.576	292.671	303.454	311.605	326.462	341.994
<b>Total Emplois</b>	<b>318.611</b>	<b>333.857</b>	<b>354.074</b>	<b>372.879</b>	<b>385.626</b>	<b>399.981</b>	<b>418.055</b>	<b>430.603</b>	<b>454.093</b>	<b>475.457</b>
<b>Comptes de distribution et d'utilisation du revenu (II)</b>										
<b>Compte de distribution primaire du revenu (II.1)</b>										
<b>Compte d'exploitation (II.1.1)</b>										
Ressources										
Valeur ajoutée nette (B.1n)	234.141	245.132	260.744	275.314	284.576	292.671	303.454	311.605	326.462	341.994
<b>Total Ressources</b>	<b>234.141</b>	<b>245.132</b>	<b>260.744</b>	<b>275.314</b>	<b>284.576</b>	<b>292.671</b>	<b>303.454</b>	<b>311.605</b>	<b>326.462</b>	<b>341.994</b>
Emplois										
Rémunération des salariés (D.1)	234.141	245.132	260.744	275.314	284.576	292.671	303.454	311.605	326.462	341.994
Salaires et traitements bruts (D.11)	171.703	180.082	189.395	200.734	206.220	211.253	216.619	218.663	230.662	245.658
Cotisations sociales à la charge des employeurs (D.12)	62.438	65.050	71.349	74.580	78.356	81.418	86.835	92.942	95.800	96.336
Cotisations sociales effectives à la charge des employeurs (D.121)	37.023	37.738	41.182	42.496	45.145	47.692	51.396	54.486	56.715	57.023
A destination des administrations publiques	31.691	32.039	35.089	34.591	35.414	36.733	40.044	42.424	44.480	45.256
A destination des autres secteurs	5.332	5.699	6.093	7.905	9.731	10.959	11.352	12.062	12.235	11.767
Cotisations sociales imputées à la charge des employeurs (D.122)	25.415	27.312	30.167	32.084	33.211	33.726	35.439	38.456	39.085	39.313
Autres impôts sur la production (D.29)	0	0	0	0	0	0	0	0	0	0
Autres subventions sur la production (D.39)	0	0	0	0	0	0	0	0	0	0
Excédent d'exploitation (B.2n)	0	0	0	0	0	0	0	0	0	0
<b>Total Emplois</b>	<b>234.141</b>	<b>245.132</b>	<b>260.744</b>	<b>275.314</b>	<b>284.576</b>	<b>292.671</b>	<b>303.454</b>	<b>311.605</b>	<b>326.462</b>	<b>341.994</b>

#### 4.4 ADMINISTRATIONS LOCALES (S.1313) (SUITE)

(millions de francs)

	1991	1992	1993	1994	1995	1996	1997	1998	1999	2000
<b>Compte d'affectation des revenus primaires (II.1.2)</b>										
<b>Ressources</b>										
Excédent d'exploitation (B.2n)	0	0	0	0	0	0	0	0	0	0
Impôts sur la production et les importations (D.2)	83.122	86.237	90.141	97.233	102.202	111.370	117.802	119.293	126.425	130.005
Impôts sur les produits (D.21)	0	0	0	0	0	0	0	0	0	0
Taxe du type TVA (D.211)	0	0	0	0	0	0	0	0	0	0
Impôts et droits sur les importations, à l'exclusion de la TVA (D.212)	0	0	0	0	0	0	0	0	0	0
Droits sur les importations (D.2121)	0	0	0	0	0	0	0	0	0	0
Impôts sur les importations, à l'exclusion de la TVA et des droits sur les importations (D.2122)	0	0	0	0	0	0	0	0	0	0
Impôts sur les produits, à l'exclusion de la TVA et des droits sur les importations (D.214)	0	0	0	0	0	0	0	0	0	0
Autres impôts sur la production (D.29)	83.122	86.237	90.141	97.233	102.202	111.370	117.802	119.293	126.425	130.005
Subventions (D.3)	-6.062	-6.395	-7.246	-7.387	-11.014	-12.211	-11.992	-13.358	-12.436	-12.484
Subventions sur les produits (D.31)	-2.673	-2.500	-2.798	-2.500	-2.820	-3.310	-2.595	-3.282	-2.692	-2.831
Subventions sur les importations (D.311)	0	0	0	0	0	0	0	0	0	0
Autres subventions sur les produits (D.319)	-2.673	-2.500	-2.798	-2.500	-2.820	-3.310	-2.595	-3.282	-2.692	-2.831
Autres subventions sur la production (D.39)	-3.389	-3.895	-4.448	-4.887	-8.194	-8.901	-9.397	-10.076	-9.744	-9.653
Revenus de la propriété (D.4)	31.120	32.963	35.658	36.517	38.163	41.705	43.174	44.933	46.169	49.121
Intérêts (D.41)	6.335	5.854	5.695	5.192	4.761	4.191	4.678	5.322	4.713	5.341
En provenance des administrations publiques	386	468	504	568	572	372	1.860	3.083	1.985	2.427
En provenance de l'administration centrale (pouvoir fédéral)	386	468	504	568	572	372	1.860	3.083	1.985	2.427
En provenance des administrations d'états fédérés (communautés et régions)	0	0	0	0	0	0	0	0	0	0
En provenance des administrations locales	0	0	0	0	0	0	0	0	0	0
En provenance des administrations de sécurité sociale	0	0	0	0	0	0	0	0	0	0
En provenance des autres secteurs	5.949	5.386	5.191	4.624	4.189	3.819	2.818	2.239	2.728	2.914
Revenus distribués des sociétés (D.42)	21.490	23.604	26.239	27.387	29.384	33.238	34.080	35.728	37.578	39.890
Dividendes (D.421)	19.190	21.404	24.139	25.387	27.513	30.776	31.650	34.655	36.478	38.790
Prélèvements sur les revenus des quasi-sociétés (D.422)	2.300	2.200	2.100	2.000	1.871	2.462	2.430	1.073	1.100	1.100
Bénéfices réinvestis d'investissements directs étrangers (D.43)	0	0	0	0	0	0	0	0	0	0
Revenus de la propriété attribués aux assurés (D.44)	151	154	164	178	153	188	211	182	157	164
Loyers (D.45)	3.144	3.351	3.560	3.760	3.865	4.088	4.205	3.701	3.721	3.726
<b>Total Ressources</b>	<b>108.180</b>	<b>112.805</b>	<b>118.553</b>	<b>126.363</b>	<b>129.351</b>	<b>140.864</b>	<b>148.984</b>	<b>150.868</b>	<b>160.158</b>	<b>166.642</b>
<b>Emplois</b>										
Revenus de la propriété (D.4)	41.696	42.920	44.936	43.633	40.308	41.687	38.541	31.080	33.143	36.367
Intérêts (D.41)	41.696	42.920	44.936	43.633	40.308	41.687	38.541	31.080	33.143	36.367
Versés aux administrations publiques	0	0	0	0	0	0	0	0	0	0
Versés à l'administration centrale (pouvoir fédéral)	0	0	0	0	0	0	0	0	0	0
Versés aux administrations d'états fédérés (communautés et régions)	0	0	0	0	0	0	0	0	0	0

#### 4.4 ADMINISTRATIONS LOCALES (S.1313) (SUITE)

(millions de francs)

	1991	1992	1993	1994	1995	1996	1997	1998	1999	2000
Versés aux administrations locales	0	0	0	0	0	0	0	0	0	0
Versés aux administrations de sécurité sociale	0	0	0	0	0	0	0	0	0	0
Versés aux autres secteurs	41.696	42.920	44.936	43.633	40.308	41.687	38.541	31.080	33.143	36.367
Revenus distribués des sociétés (D.42)	0	0	0	0	0	0	0	0	0	0
Prélèvements sur les revenus des quasi-sociétés (D.422)	0	0	0	0	0	0	0	0	0	0
Bénéfices réinvestis d'investissements directs étrangers (D.43)	0	0	0	0	0	0	0	0	0	0
Loyers (D.45)	0	0	0	0	0	0	0	0	0	0
Solde des revenus primaires (B.5n)	66.484	69.885	73.617	82.730	89.043	99.177	110.443	119.788	127.015	130.275
<b>Total Emplois</b>	<b>108.180</b>	<b>112.805</b>	<b>118.553</b>	<b>126.363</b>	<b>129.351</b>	<b>140.864</b>	<b>148.984</b>	<b>150.868</b>	<b>160.158</b>	<b>166.642</b>



#### 4.4 ADMINISTRATIONS LOCALES (S.1313) (SUITE)

(millions de francs)

	1991	1992	1993	1994	1995	1996	1997	1998	1999	2000
<b>Compte de distribution secondaire du revenu (II.2)</b>										
Ressources										
Solde des revenus primaires (B.5n)	66.484	69.885	73.617	82.730	89.043	99.177	110.443	119.788	127.015	130.275
Impôts courants sur le revenu, le patrimoine, ... (D.5)	52.792	55.050	53.469	66.821	72.659	72.079	78.396	74.007	82.283	65.974
Impôts sur le revenu (D.51)	47.527	49.208	46.973	60.334	65.541	63.589	69.754	65.932	73.410	56.920
En provenance des administrations publiques	0	0	0	0	0	0	0	0	0	0
En provenance des autres secteurs	47.527	49.208	46.973	60.334	65.541	63.589	69.754	65.932	73.410	56.920
En provenance des sociétés non financières et des sociétés financières	0	0	0	0	0	0	0	0	0	0
En provenance des ménages	47.527	49.208	46.973	60.334	65.541	63.589	69.754	65.932	73.410	56.920
En provenance des institutions sans but lucratif au service des ménages	0	0	0	0	0	0	0	0	0	0
En provenance du reste du monde	0	0	0	0	0	0	0	0	0	0
Autres impôts courants (D.59)	5.265	5.842	6.496	6.487	7.118	8.490	8.642	8.075	8.873	9.054
En provenance des administrations publiques	0	0	0	0	0	0	0	0	0	0
En provenance des autres secteurs	5.265	5.842	6.496	6.487	7.118	8.490	8.642	8.075	8.873	9.054
En provenance des sociétés non financières et des sociétés financières	0	0	0	0	0	0	0	0	0	0
En provenance des ménages	5.265	5.842	6.496	6.487	7.118	8.490	8.642	8.075	8.873	9.054
En provenance des institutions sans but lucratif au service des ménages	0	0	0	0	0	0	0	0	0	0
En provenance du reste du monde	0	0	0	0	0	0	0	0	0	0
Cotisations sociales (D.61)	28.961	30.865	33.851	35.787	36.423	36.638	36.255	39.096	39.725	39.953
Cotisations sociales effectives (D.611)	3.546	3.553	3.684	3.703	3.212	2.912	816	640	640	640
Cotisations sociales effectives à la charge des employeurs (D.6111)	0	0	0	0	0	0	0	0	0	0
Cotisations sociales effectives obligatoires à la charge des employeurs (D.61111)	0	0	0	0	0	0	0	0	0	0
A charge des administrations publiques	0	0	0	0	0	0	0	0	0	0
A charge des autres secteurs	0	0	0	0	0	0	0	0	0	0
Cotisations sociales effectives volontaires à la charge des employeurs (D.61112)	0	0	0	0	0	0	0	0	0	0
A charge des administrations publiques	0	0	0	0	0	0	0	0	0	0
A charge des autres secteurs	0	0	0	0	0	0	0	0	0	0
Cotisations sociales à la charge des salariés (D.6112)	3.546	3.553	3.684	3.703	3.212	2.912	816	640	640	640
Cotisations sociales obligatoires à la charge des salariés (D.61121)	3.546	3.553	3.684	3.703	3.212	2.912	816	640	640	640
Cotisations sociales volontaires à la charge des salariés (D.61122)	0	0	0	0	0	0	0	0	0	0
Cotisations sociales des travailleurs indépendants et des personnes n'occupant pas d'emploi (D.6113)	0	0	0	0	0	0	0	0	0	0
Cotisations sociales obligatoires des travailleurs indépendants et des personnes n'occupant pas d'emploi (D.61131)	0	0	0	0	0	0	0	0	0	0

#### 4.4 ADMINISTRATIONS LOCALES (S.1313) (SUITE)

(millions de francs)

	1991	1992	1993	1994	1995	1996	1997	1998	1999	2000
Cotisations sociales volontaires des travailleurs indépendants et des personnes n'occupant pas d'emploi (D.61132)	0	0	0	0	0	0	0	0	0	0
Cotisations sociales imputées (D.612)	25.415	27.312	30.167	32.084	33.211	33.726	35.439	38.456	39.085	39.313
Autres transferts courants (D.7)	210.185	216.406	228.061	242.913	247.647	246.501	244.644	252.308	263.534	273.452
Primes nettes d'assurance-dommages (D.71)	0	0	0	0	0	0	0	0	0	0
Indemnités d'assurance-dommages (D.72)	1.298	1.344	1.469	1.459	1.509	1.146	796	815	883	922
Transferts courants entre administrations publiques (D.73)	206.630	212.378	223.463	237.882	242.225	241.354	240.270	247.786	258.717	268.602
Transferts de recettes fiscales	0	0	0	3.000	1.700	3.000	3.000	3.348	3.812	3.810
En provenance de l'administration centrale (pouvoir fédéral)	0	0	0	3.000	1.700	3.000	3.000	3.348	3.812	3.810
En provenance des administrations d'états fédérés (communautés et régions)	0	0	0	0	0	0	0	0	0	0
En provenance des administrations locales	0	0	0	0	0	0	0	0	0	0
En provenance des administrations de sécurité sociale	0	0	0	0	0	0	0	0	0	0
Autres transferts courants entre sous-secteurs des administrations publiques	206.630	212.378	223.463	234.882	240.525	238.354	237.270	244.438	254.905	264.792
En provenance de l'administration centrale (pouvoir fédéral)	33.640	33.054	35.224	39.150	37.984	41.044	39.306	40.472	41.976	49.300
En provenance des administrations d'états fédérés (communautés et régions)	172.990	179.324	188.239	195.320	202.167	196.629	196.871	202.805	211.196	213.296
En provenance des administrations locales	0	0	0	0	0	0	0	0	0	0
En provenance des administrations de sécurité sociale	0	0	0	412	374	681	1.093	1.161	1.733	2.196
Coopération internationale courante (D.74)	0	0	0	0	0	0	0	0	0	0
En provenance des états membres de l'Union européenne	0	0	0	0	0	0	0	0	0	0
En provenance des institutions de l'Union européenne	0	0	0	0	0	0	0	0	0	0
En provenance des pays tiers et d'organisations internationales	0	0	0	0	0	0	0	0	0	0
Transferts courants divers (D.75)	2.257	2.684	3.129	3.572	3.913	4.001	3.578	3.707	3.934	3.928
En provenance des administrations publiques	0	0	0	0	0	0	0	0	0	0
En provenance de l'administration centrale (pouvoir fédéral)	0	0	0	0	0	0	0	0	0	0
En provenance des administrations d'états fédérés (communautés et régions)	0	0	0	0	0	0	0	0	0	0
En provenance des administrations locales	0	0	0	0	0	0	0	0	0	0
En provenance des administrations de sécurité sociale	0	0	0	0	0	0	0	0	0	0
En provenance des autres secteurs	2.257	2.684	3.129	3.572	3.913	4.001	3.578	3.707	3.934	3.928
En provenance des sociétés non financières	0	0	0	0	0	0	0	0	0	0
En provenance des sociétés financières	0	0	0	0	0	0	0	0	0	0
En provenance des ménages	2.257	2.684	3.129	3.572	3.913	4.001	3.578	3.707	3.934	3.928
En provenance des institutions sans but lucratif au service des ménages	0	0	0	0	0	0	0	0	0	0
En provenance du reste du monde	0	0	0	0	0	0	0	0	0	0

#### 4.4 ADMINISTRATIONS LOCALES (S.1313) (SUITE)

(millions de francs)

	1991	1992	1993	1994	1995	1996	1997	1998	1999	2000
En provenance des états membres de l'Union européenne	0	0	0	0	0	0	0	0	0	0
En provenance des institutions de l'Union européenne	0	0	0	0	0	0	0	0	0	0
En provenance des pays tiers et d'organisations internationales	0	0	0	0	0	0	0	0	0	0
<b>Total Ressources</b>	<b>358.422</b>	<b>372.206</b>	<b>388.998</b>	<b>428.251</b>	<b>445.772</b>	<b>454.395</b>	<b>469.738</b>	<b>485.199</b>	<b>512.557</b>	<b>509.654</b>
<b>Emplois</b>										
Impôts courants sur le revenu, le patrimoine, ... (D.5)	455	433	424	401	380	489	481	407	441	431
Impôts sur le revenu (D.51)	455	433	424	401	380	489	481	407	441	431
Autres impôts courants (D.59)	0	0	0	0	0	0	0	0	0	0
Prestations sociales autres que transferts sociaux en nature (D.62)	38.725	41.701	46.738	51.025	52.194	54.326	55.375	58.086	59.990	62.594
Prestations de sécurité sociale en espèces (D.621)	0	0	0	0	0	0	0	0	0	0
Prestations d'assurance sociale de régimes privés (D.622)	0	0	0	0	0	0	0	0	0	0
Prestations d'assurance sociale directes d'employeurs (D.623)	28.961	30.865	33.851	35.787	36.423	36.638	36.255	39.096	39.725	39.953
Prestations d'assistance sociale en espèces (D.624)	9.764	10.836	12.887	15.238	15.771	17.688	19.120	18.990	20.265	22.641
Autres transferts courants (D.7)	8.647	12.333	9.821	10.627	16.262	17.322	18.060	20.564	20.586	20.307
Primes nettes d'assurance-dommages (D.71)	957	954	1.033	1.031	921	1.125	1.184	1.203	1.274	1.330
Indemnités d'assurance-dommages (D.72)	0	0	0	0	0	0	0	0	0	0
Transferts courants entre administrations publiques (D.73)	598	3.848	675	770	4.388	4.203	4.229	5.236	4.601	4.611
Transferts de recettes fiscales	0	0	0	0	0	0	0	0	0	0
A l'administration centrale (pouvoir fédéral)	0	0	0	0	0	0	0	0	0	0
Aux administrations d'états fédérés (communautés et régions)	0	0	0	0	0	0	0	0	0	0
Aux administrations locales	0	0	0	0	0	0	0	0	0	0
Aux administrations de sécurité sociale	0	0	0	0	0	0	0	0	0	0
Autres transferts courants entre sous-secteurs des administrations publiques	598	3.848	675	770	4.388	4.203	4.229	5.236	4.601	4.611
A l'administration centrale (pouvoir fédéral)	279	591	256	351	368	15	14	5	5	5
Aux administrations d'états fédérés (communautés et régions)	319	3.257	419	419	4.020	4.188	4.215	5.231	4.596	4.606
Aux administrations locales	0	0	0	0	0	0	0	0	0	0
Aux administrations de sécurité sociale	0	0	0	0	0	0	0	0	0	0
Coopération internationale courante (D.74)	0	0	0	0	0	0	0	0	0	0
Versée aux états membres de l'Union européenne	0	0	0	0	0	0	0	0	0	0
Versée aux institutions de l'Union européenne	0	0	0	0	0	0	0	0	0	0
Versée aux pays tiers et d'organisations internationales	0	0	0	0	0	0	0	0	0	0
Transferts courants divers (D.75)	7.092	7.531	8.113	8.826	10.953	11.994	12.647	14.125	14.711	14.366
Versés aux administrations publiques	0	0	0	0	0	0	0	0	0	0
Versés à l'administration centrale (pouvoir fédéral)	0	0	0	0	0	0	0	0	0	0
Versés aux administrations d'états fédérés (communautés et régions)	0	0	0	0	0	0	0	0	0	0
Versés aux administrations locales	0	0	0	0	0	0	0	0	0	0

#### 4.4 ADMINISTRATIONS LOCALES (S.1313) (SUITE)

(millions de francs)

	1991	1992	1993	1994	1995	1996	1997	1998	1999	2000
Versés aux administrations de sécurité sociale	0	0	0	0	0	0	0	0	0	0
Versés aux autres secteurs	7.092	7.531	8.113	8.826	10.953	11.994	12.647	14.125	14.711	14.366
Versés aux sociétés non financières	0	0	0	0	0	0	0	0	0	0
Versés aux sociétés financières	0	0	0	0	0	0	0	0	0	0
Versés aux ménages	3.922	4.161	4.485	4.889	5.223	5.679	6.009	6.549	6.954	6.744
Versés aux institutions sans but lucratif au service des ménages	3.170	3.370	3.628	3.937	5.730	6.315	6.638	7.576	7.757	7.622
Versés au reste du monde	0	0	0	0	0	0	0	0	0	0
Versés aux états membres de l'Union européenne	0	0	0	0	0	0	0	0	0	0
Versés aux institutions de l'Union européenne	0	0	0	0	0	0	0	0	0	0
dont:										
Quatrième ressource propre des Communautés	0	0	0	0	0	0	0	0	0	0
Versés aux pays tiers et d'organisations internationales	0	0	0	0	0	0	0	0	0	0
Revenu disponible (B.6n)	310.595	317.739	332.015	366.198	376.936	382.258	395.822	406.142	431.540	426.322
<b>Total Emplois</b>	<b>358.422</b>	<b>372.206</b>	<b>388.998</b>	<b>428.251</b>	<b>445.772</b>	<b>454.395</b>	<b>469.738</b>	<b>485.199</b>	<b>512.557</b>	<b>509.654</b>

#### 4.4 ADMINISTRATIONS LOCALES (S.1313) (SUITE)

(millions de francs)

	1991	1992	1993	1994	1995	1996	1997	1998	1999	2000
<b>Compte de redistribution du revenu en nature (II.3)</b>										
Ressources										
Revenu disponible (B.6n)	310.595	317.739	332.015	366.198	376.936	382.258	395.822	406.142	431.540	426.322
<b>Total Ressources</b>	<b>310.595</b>	<b>317.739</b>	<b>332.015</b>	<b>366.198</b>	<b>376.936</b>	<b>382.258</b>	<b>395.822</b>	<b>406.142</b>	<b>431.540</b>	<b>426.322</b>
Emplois										
Transferts sociaux en nature (D.63)	139.490	148.260	156.918	164.120	167.488	170.633	177.555	182.348	187.241	197.035
Prestations sociales en nature (D.631)	7.706	8.105	7.836	7.610	9.196	9.400	10.424	9.740	10.257	14.644
Remboursements de prestations de sécurité sociale (D.6311)	0	0	0	0	0	0	0	0	0	0
Autres prestations de sécurité sociale en nature (D.6312)	0	0	0	0	0	0	0	0	0	0
Autres prestations de sécurité sociale en nature fournies par des producteurs marchands (D.63121)	0	0	0	0	0	0	0	0	0	0
Autres prestations de sécurité sociale en nature fournies par des producteurs non marchands (D.63122)	0	0	0	0	0	0	0	0	0	0
Prestations d'assistance sociale en nature (D.6313)	7.706	8.105	7.836	7.610	9.196	9.400	10.424	9.740	10.257	14.644
Prestations d'assistance sociale en nature fournies par des producteurs marchands (D.63131)	7.706	8.105	7.836	7.610	9.196	9.400	10.424	9.740	10.257	14.644
Prestations d'assistance sociale en nature fournies par des producteurs non marchands (D.63132)	0	0	0	0	0	0	0	0	0	0
Transferts de biens et services non marchands individuels (D.632)	131.784	140.155	149.082	156.510	158.292	161.233	167.131	172.608	176.984	182.391
Revenu disponible ajusté (B.7n)	171.105	169.479	175.097	202.078	209.448	211.625	218.267	223.794	244.299	229.287
<b>Total Emplois</b>	<b>310.595</b>	<b>317.739</b>	<b>332.015</b>	<b>366.198</b>	<b>376.936</b>	<b>382.258</b>	<b>395.822</b>	<b>406.142</b>	<b>431.540</b>	<b>426.322</b>
<b>Compte d'utilisation du revenu (II.4)</b>										
<b>Compte d'utilisation du revenu disponible (II.4.1)</b>										
Ressources										
Revenu disponible (B.6n)	310.595	317.739	332.015	366.198	376.936	382.258	395.822	406.142	431.540	426.322
<b>Total Ressources</b>	<b>310.595</b>	<b>317.739</b>	<b>332.015</b>	<b>366.198</b>	<b>376.936</b>	<b>382.258</b>	<b>395.822</b>	<b>406.142</b>	<b>431.540</b>	<b>426.322</b>
Emplois										
Dépenses de consommation finale (P.3)	295.199	310.080	328.696	347.679	356.354	367.981	386.411	395.748	415.611	439.305
Dépenses de consommation individuelle (P.31)	139.490	148.260	156.918	164.120	167.488	170.633	177.555	182.348	187.241	197.035
Dépenses de consommation collective (P.32)	155.709	161.820	171.778	183.559	188.866	197.348	208.856	213.400	228.370	242.270
Ajustement pour variation des droits de ménages sur les fonds de pension (D.8)	0	0	0	0	0	0	0	0	0	0
Epargne (B.8n)	15.396	7.659	3.319	18.519	20.582	14.277	9.411	10.394	15.929	-12.983
<b>Total Emplois</b>	<b>310.595</b>	<b>317.739</b>	<b>332.015</b>	<b>366.198</b>	<b>376.936</b>	<b>382.258</b>	<b>395.822</b>	<b>406.142</b>	<b>431.540</b>	<b>426.322</b>
<b>Compte d'utilisation du revenu disponible ajusté (II.4.2)</b>										
Ressources										
Revenu disponible ajusté (B.7n)	171.105	169.479	175.097	202.078	209.448	211.625	218.267	223.794	244.299	229.287
<b>Total Ressources</b>	<b>171.105</b>	<b>169.479</b>	<b>175.097</b>	<b>202.078</b>	<b>209.448</b>	<b>211.625</b>	<b>218.267</b>	<b>223.794</b>	<b>244.299</b>	<b>229.287</b>
Emplois										
Consommation finale effective (P.4)	155.709	161.820	171.778	183.559	188.866	197.348	208.856	213.400	228.370	242.270
Consommation collective effective (P.42)	155.709	161.820	171.778	183.559	188.866	197.348	208.856	213.400	228.370	242.270
Ajustement pour variation des droits de ménages sur les fonds de pension (D.8)	0	0	0	0	0	0	0	0	0	0
Epargne (B.8n)	15.396	7.659	3.319	18.519	20.582	14.277	9.411	10.394	15.929	-12.983
<b>Total Emplois</b>	<b>171.105</b>	<b>169.479</b>	<b>175.097</b>	<b>202.078</b>	<b>209.448</b>	<b>211.625</b>	<b>218.267</b>	<b>223.794</b>	<b>244.299</b>	<b>229.287</b>

#### 4.4 ADMINISTRATIONS LOCALES (S.1313) (SUITE)

(millions de francs)

	1991	1992	1993	1994	1995	1996	1997	1998	1999	2000
<b>Comptes d'accumulation (III)</b>										
<b>Compte de capital (III.1)</b>										
<b>Compte des variations de la valeur nette dues à l'épargne et aux transferts en capital (III.1.1)</b>										
Variations des passifs de la valeur nette										
Epargne nette (B.8n)	15.396	7.659	3.319	18.519	20.582	14.277	9.411	10.394	15.929	-12.983
Transferts en capital à recevoir (D.9)	17.864	16.901	20.156	23.559	28.574	26.660	29.346	26.891	29.911	44.709
Impôts en capital (D.91)	0	0	0	0	0	0	0	0	0	0
Aides à l'investissement (D.92)	15.589	15.732	19.116	22.058	22.245	23.932	26.552	25.844	25.523	28.481
En provenance des administrations publiques	15.589	15.732	19.116	22.058	22.245	23.932	26.552	25.844	25.523	28.481
En provenance de l'administration centrale (pouvoir fédéral)	2.526	3.118	2.943	3.074	3.257	3.418	3.162	2.912	2.856	3.144
En provenance des administrations d'états fédérés (communautés et régions)	13.063	12.614	16.173	18.984	18.988	20.514	23.390	22.932	22.667	25.337
En provenance des administrations locales	0	0	0	0	0	0	0	0	0	0
En provenance des administrations de sécurité sociale	0	0	0	0	0	0	0	0	0	0
En provenance du reste du monde	0	0	0	0	0	0	0	0	0	0
En provenance des états membres de l'Union européenne	0	0	0	0	0	0	0	0	0	0
En provenance des institutions de l'Union européenne	0	0	0	0	0	0	0	0	0	0
En provenance des pays tiers et d'organisations internationales	0	0	0	0	0	0	0	0	0	0
Autres transferts en capital (D.99)	2.275	1.169	1.040	1.501	6.329	2.728	2.794	1.047	4.388	16.228
En provenance des administrations publiques	1.749	646	515	770	2.908	0	111	163	3.558	14.548
En provenance de l'administration centrale (pouvoir fédéral)	1.749	646	515	770	785	0	111	163	3.558	14.548
En provenance des administrations d'états fédérés (communautés et régions)	0	0	0	0	2.123	0	0	0	0	0
En provenance des administrations locales	0	0	0	0	0	0	0	0	0	0
En provenance des administrations de sécurité sociale	0	0	0	0	0	0	0	0	0	0
En provenance des autres secteurs	526	523	525	731	3.421	2.728	2.683	884	830	1.680
En provenance des sociétés non financières	422	425	433	626	2.987	2.056	1.779	569	498	1.346
En provenance des sociétés financières	0	0	0	0	0	0	0	0	0	0
En provenance des ménages	104	98	92	105	434	672	904	315	332	334
En provenance des institutions sans but lucratif au service des ménages	0	0	0	0	0	0	0	0	0	0
En provenance du reste du monde	0	0	0	0	0	0	0	0	0	0
En provenance des états membres de l'Union européenne	0	0	0	0	0	0	0	0	0	0
En provenance des institutions de l'Union européenne	0	0	0	0	0	0	0	0	0	0
En provenance des pays tiers et d'organisations internationales	0	0	0	0	0	0	0	0	0	0

#### 4.4 ADMINISTRATIONS LOCALES (S.1313) (SUITE)

(millions de francs)

	1991	1992	1993	1994	1995	1996	1997	1998	1999	2000
Transferts en capital à payer (-) (D.9)	-1.394	-2.425	-8.507	-6.714	-1.517	-3.632	-4.155	-5.687	-5.118	-4.955
Impôts en capital (-) (D.91)	0	0	0	0	0	0	0	0	0	0
Aides à l'investissement (-) (D.92)	-1.360	-1.358	-1.466	-1.548	-1.517	-2.482	-3.061	-2.613	-2.973	-2.796
Versées aux administrations publiques	0	0	0	0	0	0	0	0	0	0
Versées à l'administration centrale (pouvoir fédéral)	0	0	0	0	0	0	0	0	0	0
Versées aux administra- tions d'états fédérés (com- munautés et régions)	0	0	0	0	0	0	0	0	0	0
Versées aux administra- tions locales	0	0	0	0	0	0	0	0	0	0
Versées aux administra- tions de sécurité sociale	0	0	0	0	0	0	0	0	0	0
Versées aux autres secteurs	-1.360	-1.358	-1.466	-1.548	-1.517	-2.482	-3.061	-2.613	-2.973	-2.796
Versées aux sociétés non financières	-737	-736	-754	-759	-668	-1.167	-1.305	-1.134	-1.433	-1.218
Versées aux sociétés fi- nancières	0	0	0	0	0	0	0	0	0	0
Versées aux ménages	-346	-335	-388	-432	-405	-484	-695	-485	-495	-514
Versées aux institutions sans but lucratif au service des ménages	-277	-287	-324	-357	-444	-831	-1.061	-994	-1.045	-1.064
Versées au reste du monde	0	0	0	0	0	0	0	0	0	0
Versées aux états mem- bres de l'Union européen- ne	0	0	0	0	0	0	0	0	0	0
Versées aux institutions de l'Union européenne	0	0	0	0	0	0	0	0	0	0
Versées aux pays tiers et d'organisations internatio- nales	0	0	0	0	0	0	0	0	0	0
Autres transferts en capital (-) (D.99)	-34	-1.067	-7.041	-5.166	0	-1.150	-1.094	-3.074	-2.145	-2.159
Versés aux administrations publiques	-34	-67	-41	-166	0	-150	-94	-74	-145	-159
Versés à l'administration centrale (pouvoir fédéral)	-34	-67	-41	-166	0	-150	-94	-74	-145	-159
Versés aux administrations d'états fédérés (commu- nautés et régions)	0	0	0	0	0	0	0	0	0	0
Versés aux administrations locales	0	0	0	0	0	0	0	0	0	0
Versés aux administrations de sécurité sociale	0	0	0	0	0	0	0	0	0	0
Versés aux autres secteurs	0	-1.000	-7.000	-5.000	0	-1.000	-1.000	-3.000	-2.000	-2.000
Versés aux sociétés non fi- nancières	0	0	0	0	0	0	0	0	0	0
Versés aux sociétés finan- cières	0	-1.000	-7.000	-5.000	0	-1.000	-1.000	-3.000	-2.000	-2.000
Versés aux ménages	0	0	0	0	0	0	0	0	0	0
Versés aux institutions sans but lucratif au service des ménages	0	0	0	0	0	0	0	0	0	0
Versés au reste du monde	0	0	0	0	0	0	0	0	0	0
Versés aux états mem- bres de l'Union européen- ne	0	0	0	0	0	0	0	0	0	0
Versés aux institutions de l'Union européenne	0	0	0	0	0	0	0	0	0	0
Versés aux pays tiers et d'organisations internatio- nales	0	0	0	0	0	0	0	0	0	0
<b>Total Variations des passifs de la valeur nette</b>	<b>31.866</b>	<b>22.135</b>	<b>14.968</b>	<b>35.364</b>	<b>47.639</b>	<b>37.305</b>	<b>34.602</b>	<b>31.598</b>	<b>40.722</b>	<b>26.771</b>
Variations des actifs										
Variations de la valeur nette dues à l'épargne et aux trans- ferts en capital (B.10.1)	31.866	22.135	14.968	35.364	47.639	37.305	34.602	31.598	40.722	26.771
<b>Total Variations des actifs</b>	<b>31.866</b>	<b>22.135</b>	<b>14.968</b>	<b>35.364</b>	<b>47.639</b>	<b>37.305</b>	<b>34.602</b>	<b>31.598</b>	<b>40.722</b>	<b>26.771</b>

#### 4.4 ADMINISTRATIONS LOCALES (S.1313) (SUITE)

(millions de francs)

	1991	1992	1993	1994	1995	1996	1997	1998	1999	2000
<b>Compte des acquisitions d'actifs non financiers (III.1.2)</b>										
Variations des passifs et de la valeur nette										
Variations de la valeur nette dues à l'épargne et aux transferts en capital (B.10.1)	31.866	22.135	14.968	35.364	47.639	37.305	34.602	31.598	40.722	26.771
<b>Total Variations des passifs et de la valeur nette</b>	<b>31.866</b>	<b>22.135</b>	<b>14.968</b>	<b>35.364</b>	<b>47.639</b>	<b>37.305</b>	<b>34.602</b>	<b>31.598</b>	<b>40.722</b>	<b>26.771</b>
Variations des actifs										
Formation brute de capital (P.5)	49.142	54.673	73.135	81.396	66.176	61.606	63.905	65.993	84.914	100.189
Formation brute de capital fixe (P.51)	49.142	54.673	73.135	81.396	66.176	61.606	63.905	65.993	84.914	100.189
Acquisitions moins cessions d'actifs fixes corporels (P.511)	49.142	54.673	73.135	81.396	66.176	61.606	63.905	65.993	84.914	100.189
Acquisitions d'actifs fixes corporels neufs (P.5111)	49.528	55.188	73.617	81.861	66.494	61.883	64.178	66.238	85.219	100.558
Acquisitions d'actifs fixes corporels existants (P.5112)	0	0	0	0	0	0	0	0	0	0
Cessions d'actifs fixes corporels existants (P.5113)	-386	-515	-482	-465	-318	-277	-273	-245	-305	-369
Acquisitions moins cessions d'actifs fixes incorporels (P.512)	0	0	0	0	0	0	0	0	0	0
Acquisitions d'actifs fixes incorporels neufs (P.5121)	0	0	0	0	0	0	0	0	0	0
Acquisitions d'actifs fixes incorporels existants (P.5122)	0	0	0	0	0	0	0	0	0	0
Cessions d'actifs fixes incorporels existants (P.5123)	0	0	0	0	0	0	0	0	0	0
Addition à la valeur des actifs non financiers non produits (P.513)	0	0	0	0	0	0	0	0	0	0
Coûts du transfert de propriété d'actifs non financiers non produits (P.5131)	0	0	0	0	0	0	0	0	0	0
Améliorations majeures aux actifs non financiers non produits (P.5132)	0	0	0	0	0	0	0	0	0	0
Consommation de capital fixe (K.1)	-35.837	-37.385	-38.370	-40.558	-42.547	-43.830	-45.365	-46.962	-48.954	-51.950
Variation des stocks (P.52)	0	0	0	0	0	0	0	0	0	0
Acquisitions moins cessions d'objets de valeur (P.53)	0	0	0	0	0	0	0	0	0	0
Acquisitions moins cessions d'actifs non financiers non produits (K.2)	-1.523	-440	-1.727	-1.320	-608	-436	-516	-225	-96	-276
Acquisitions moins cessions de terrains et autres actifs corporels non produits (K.21)	-1.523	-440	-1.727	-1.320	-608	-436	-516	-225	-96	-276
Acquisitions moins cessions d'actifs incorporels non produits (K.22)	0	0	0	0	0	0	0	0	0	0
Capacité (+) / besoin (-) de financement (B.9)	20.084	5.287	-18.070	-4.154	24.618	19.965	16.578	12.792	4.858	-21.192
<b>Total Variations des actifs</b>	<b>31.866</b>	<b>22.135</b>	<b>14.968</b>	<b>35.364</b>	<b>47.639</b>	<b>37.305</b>	<b>34.602</b>	<b>31.598</b>	<b>40.722</b>	<b>26.771</b>



## 4.5 ADMINISTRATIONS DE SÉCURITÉ SOCIALE (S.1314)

(millions de francs)

	1991	1992	1993	1994	1995	1996	1997	1998	1999	2000
<b>Compte de production (I)</b>										
Ressources										
Production (P.1)	49.111	51.257	54.085	56.132	58.279	60.171	61.393	62.783	64.962	67.951
Production marchande (P.11)	901	855	1.009	925	757	701	432	429	429	429
Production pour usage final propre (P.12)	856	881	929	951	992	1.098	1.125	1.277	1.317	1.331
Autre production non marchande (P.13)	47.354	49.521	52.147	54.256	56.530	58.372	59.836	61.077	63.216	66.191
Paiements au titre de l'autre production non marchande (P.131)	485	633	632	489	569	555	584	555	555	555
Autre production non marchande résiduelle (P.132)	46.869	48.888	51.515	53.767	55.961	57.817	59.252	60.522	62.661	65.636
<b>Total Ressources</b>	<b>49.111</b>	<b>51.257</b>	<b>54.085</b>	<b>56.132</b>	<b>58.279</b>	<b>60.171</b>	<b>61.393</b>	<b>62.783</b>	<b>64.962</b>	<b>67.951</b>
Emplois										
Consommation intermédiaire (P.2)	18.442	19.569	20.582	21.740	21.814	21.924	24.732	25.267	26.095	27.314
Valeur ajoutée brute (B.1b)	30.669	31.688	33.503	34.392	36.465	38.247	36.661	37.516	38.867	40.637
Consommation de capital fixe (K.1)	1.377	1.377	1.298	1.223	1.191	1.141	1.017	1.010	855	823
Valeur ajoutée nette (B.1n)	29.292	30.311	32.205	33.169	35.274	37.106	35.644	36.506	38.012	39.814
<b>Total Emplois</b>	<b>49.111</b>	<b>51.257</b>	<b>54.085</b>	<b>56.132</b>	<b>58.279</b>	<b>60.171</b>	<b>61.393</b>	<b>62.783</b>	<b>64.962</b>	<b>67.951</b>
<b>Comptes de distribution et d'utilisation du revenu (II.1)</b>										
<b>Compte de distribution primaire du revenu (II.1.1)</b>										
<b>Compte d'exploitation</b>										
Ressources										
Valeur ajoutée nette (B.1n)	29.292	30.311	32.205	33.169	35.274	37.106	35.644	36.506	38.012	39.814
<b>Total Ressources</b>	<b>29.292</b>	<b>30.311</b>	<b>32.205</b>	<b>33.169</b>	<b>35.274</b>	<b>37.106</b>	<b>35.644</b>	<b>36.506</b>	<b>38.012</b>	<b>39.814</b>
Emplois										
Rémunération des salariés (D.1)	29.292	30.311	32.205	33.169	35.274	37.106	35.644	36.506	38.012	39.814
Salaires et traitements bruts (D.11)	21.378	22.032	23.621	24.469	25.985	27.432	26.033	26.788	27.684	29.109
Cotisations sociales à la charge des employeurs (D.12)	7.914	8.279	8.584	8.700	9.289	9.674	9.611	9.718	10.328	10.705
Cotisations sociales effectives à la charge des employeurs (D.121)	7.527	7.887	8.168	8.284	8.852	9.214	9.169	9.265	9.856	10.211
A destination des administrations publiques	7.527	7.887	8.168	8.284	8.852	9.214	9.169	9.265	9.856	10.211
A destination des autres secteurs	0	0	0	0	0	0	0	0	0	0
Cotisations sociales imputées à la charge des employeurs (D.122)	387	392	416	416	437	460	442	453	472	494
Autres impôts sur la production (D.29)	0	0	0	0	0	0	0	0	0	0
Autres subventions sur la production (D.39)	0	0	0	0	0	0	0	0	0	0
Excédent d'exploitation (B.2n)	0	0	0	0	0	0	0	0	0	0
<b>Total Emplois</b>	<b>29.292</b>	<b>30.311</b>	<b>32.205</b>	<b>33.169</b>	<b>35.274</b>	<b>37.106</b>	<b>35.644</b>	<b>36.506</b>	<b>38.012</b>	<b>39.814</b>

## 4.5 ADMINISTRATIONS DE SÉCURITÉ SOCIALE (S.1314) (SUITE)

(millions de francs)

	1991	1992	1993	1994	1995	1996	1997	1998	1999	2000
<b>Compte d'affectation des revenus primaires (II.1.2)</b>										
<b>Ressources</b>										
Excédent d'exploitation (B.2n)	0	0	0	0	0	0	0	0	0	0
Impôts sur la production et les importations (D.2)	8.050	9.903	12.536	13.854	13.307	13.671	29.539	29.786	30.326	34.126
Impôts sur les produits (D.21)	6.943	8.017	10.635	10.505	10.797	12.060	26.679	26.555	26.964	30.036
Taxe du type TVA (D.211)	0	0	0	0	0	0	0	0	0	0
Impôts et droits sur les importations, à l'exclusion de la TVA (D.212)	0	0	0	0	0	0	0	0	0	0
Droits sur les importations (D.2121)	0	0	0	0	0	0	0	0	0	0
Impôts sur les importations, à l'exclusion de la TVA et des droits sur les importations (D.2122)	0	0	0	0	0	0	0	0	0	0
Impôts sur les produits, à l'exclusion de la TVA et des droits sur les importations (D.214)	6.943	8.017	10.635	10.505	10.797	12.060	26.679	26.555	26.964	30.036
Autres impôts sur la production (D.29)	1.107	1.886	1.901	3.349	2.510	1.611	2.860	3.231	3.362	4.090
Subventions (D.3)	-3.893	-4.168	-4.160	-4.282	-4.019	-4.726	-5.246	-8.160	-13.223	-18.209
Subventions sur les produits (D.31)	0	0	0	0	0	0	0	0	0	0
Subventions sur les importations (D.311)	0	0	0	0	0	0	0	0	0	0
Autres subventions sur les produits (D.319)	0	0	0	0	0	0	0	0	0	0
Autres subventions sur la production (D.39)	-3.893	-4.168	-4.160	-4.282	-4.019	-4.726	-5.246	-8.160	-13.223	-18.209
Revenus de la propriété (D.4)	19.208	16.460	15.913	11.812	10.889	11.007	10.955	14.184	13.151	15.553
Intérêts (D.41)	19.207	16.458	15.911	11.812	10.889	11.007	10.955	14.184	13.151	15.553
En provenance des administrations publiques	6.597	5.841	6.616	4.801	4.717	4.488	6.093	8.975	7.543	8.266
En provenance de l'administration centrale (pouvoir fédéral)	6.597	5.841	6.616	4.801	4.717	4.488	6.093	8.975	7.543	8.266
En provenance des administrations d'états fédérés (communautés et régions)	0	0	0	0	0	0	0	0	0	0
En provenance des administrations locales	0	0	0	0	0	0	0	0	0	0
En provenance des administrations de sécurité sociale	0	0	0	0	0	0	0	0	0	0
En provenance des autres secteurs	12.610	10.617	9.295	7.011	6.172	6.519	4.862	5.209	5.608	7.287
Revenus distribués des sociétés (D.42)	1	2	2	0	0	0	0	0	0	0
Dividendes (D.421)	1	2	2	0	0	0	0	0	0	0
Prélèvements sur les revenus des quasi-sociétés (D.422)	0	0	0	0	0	0	0	0	0	0
Bénéfices réinvestis d'investissements directs étrangers (D.43)	0	0	0	0	0	0	0	0	0	0
Revenus de la propriété attribués aux assurés (D.44)	0	0	0	0	0	0	0	0	0	0
Loyers (D.45)	0	0	0	0	0	0	0	0	0	0
<b>Total Ressources</b>	<b>23.365</b>	<b>22.195</b>	<b>24.289</b>	<b>21.384</b>	<b>20.177</b>	<b>19.952</b>	<b>35.248</b>	<b>35.810</b>	<b>30.254</b>	<b>31.470</b>
<b>Emplois</b>										
Revenus de la propriété (D.4)	4.742	4.649	3.445	5.594	6.703	5.640	7.017	5.968	5.456	3.974
Intérêts (D.41)	4.742	4.649	3.445	5.594	6.703	5.640	7.017	5.968	5.456	3.974
Versés aux administrations publiques	0	0	0	0	0	0	0	0	0	0
Versés à l'administration centrale (pouvoir fédéral)	0	0	0	0	0	0	0	0	0	0
Versés aux administrations d'états fédérés (communautés et régions)	0	0	0	0	0	0	0	0	0	0

#### 4.5 ADMINISTRATIONS DE SÉCURITÉ SOCIALE (S.1314) (SUITE)

(millions de francs)

	1991	1992	1993	1994	1995	1996	1997	1998	1999	2000
Versés aux administrations locales	0	0	0	0	0	0	0	0	0	0
Versés aux administrations de sécurité sociale	0	0	0	0	0	0	0	0	0	0
Versés aux autres secteurs	4.742	4.649	3.445	5.594	6.703	5.640	7.017	5.968	5.456	3.974
Revenus distribués des sociétés (D.42)	0	0	0	0	0	0	0	0	0	0
Prélèvements sur les revenus des quasi-sociétés (D.422)	0	0	0	0	0	0	0	0	0	0
Bénéfices réinvestis d'investissements directs étrangers (D.43)	0	0	0	0	0	0	0	0	0	0
Loyers (D.45)	0	0	0	0	0	0	0	0	0	0
Solde des revenus primaires (B.5n)	18.623	17.546	20.844	15.790	13.474	14.312	28.231	29.842	24.798	27.496
<b>Total Emplois</b>	<b>23.365</b>	<b>22.195</b>	<b>24.289</b>	<b>21.384</b>	<b>20.177</b>	<b>19.952</b>	<b>35.248</b>	<b>35.810</b>	<b>30.254</b>	<b>31.470</b>

## 4.5 ADMINISTRATIONS DE SÉCURITÉ SOCIALE (S.1314) (SUITE)

(millions de francs)

	1991	1992	1993	1994	1995	1996	1997	1998	1999	2000
<b>Compte de distribution secondaire du revenu (II.2)</b>										
Ressources										
Solde des revenus primaires (B.5n)	18.623	17.546	20.844	15.790	13.474	14.312	28.231	29.842	24.798	27.496
Impôts courants sur le revenu, le patrimoine, ... (D.5)	4.002	3.826	3.753	15.480	18.125	19.062	24.787	25.836	25.406	24.498
Impôts sur le revenu (D.51)	296	153	43	10.528	13.229	14.286	15.877	16.549	16.712	17.292
En provenance des administrations publiques	0	0	0	0	0	0	0	0	0	0
En provenance des autres secteurs	296	153	43	10.528	13.229	14.286	15.877	16.549	16.712	17.292
En provenance des sociétés non financières et des sociétés financières	0	0	0	0	0	0	0	0	0	0
En provenance des ménages	296	153	43	10.528	13.229	14.286	15.877	16.549	16.712	17.292
En provenance des institutions sans but lucratif au service des ménages	0	0	0	0	0	0	0	0	0	0
En provenance du reste du monde	0	0	0	0	0	0	0	0	0	0
Autres impôts courants (D.59)	3.706	3.673	3.710	4.952	4.896	4.776	8.910	9.287	8.694	7.206
En provenance des administrations publiques	0	0	0	0	0	0	0	0	0	0
En provenance des autres secteurs	3.706	3.673	3.710	4.952	4.896	4.776	8.910	9.287	8.694	7.206
En provenance des sociétés non financières et des sociétés financières	3.706	3.673	3.710	4.952	4.896	4.776	8.910	9.287	8.694	7.206
En provenance des ménages	0	0	0	0	0	0	0	0	0	0
En provenance des institutions sans but lucratif au service des ménages	0	0	0	0	0	0	0	0	0	0
En provenance du reste du monde	0	0	0	0	0	0	0	0	0	0
Cotisations sociales (D.61)	991.240	1.053.804	1.103.571	1.135.882	1.153.101	1.174.052	1.215.203	1.263.453	1.308.907	1.356.827
Cotisations sociales effectives (D.611)	990.853	1.053.412	1.103.155	1.135.466	1.152.664	1.173.592	1.214.761	1.263.000	1.308.435	1.356.333
Cotisations sociales effectives à la charge des employeurs (D.6111)	646.694	675.322	695.397	711.895	714.356	728.659	755.893	788.198	815.504	840.723
Cotisations sociales effectives obligatoires à la charge des employeurs (D.61111)	646.694	675.322	695.397	711.895	714.356	728.659	755.893	788.198	815.504	840.723
A charge des administrations publiques	71.628	74.408	79.940	81.588	84.629	87.144	91.664	94.164	97.918	100.103
A charge des autres secteurs	575.066	600.914	615.457	630.307	629.727	641.515	664.229	694.034	717.586	740.620
Cotisations sociales effectives volontaires à la charge des employeurs (D.61112)	0	0	0	0	0	0	0	0	0	0
A charge des administrations publiques	0	0	0	0	0	0	0	0	0	0
A charge des autres secteurs	0	0	0	0	0	0	0	0	0	0
Cotisations sociales à la charge des salariés (D.6112)	269.364	285.975	310.831	321.233	333.798	337.825	349.300	363.287	380.242	399.147
Cotisations sociales obligatoires à la charge des salariés (D.61121)	269.142	285.631	310.583	320.976	333.527	337.455	348.889	362.958	380.026	398.968
Cotisations sociales volontaires à la charge des salariés (D.61122)	222	344	248	257	271	370	411	329	216	179
Cotisations sociales des travailleurs indépendants et des personnes n'occupant pas d'emploi (D.6113)	74.795	92.115	96.927	102.338	104.510	107.108	109.568	111.515	112.689	116.463
Cotisations sociales obligatoires des travailleurs indépendants et des personnes n'occupant pas d'emploi (D.61131)	72.868	90.363	95.137	100.647	102.671	105.222	107.683	109.638	110.812	114.586

## 4.5 ADMINISTRATIONS DE SÉCURITÉ SOCIALE (S.1314) (SUITE)

(millions de francs)

	1991	1992	1993	1994	1995	1996	1997	1998	1999	2000
Cotisations sociales volontaires des travailleurs indépendants et des personnes n'occupant pas d'emploi (D.61132)	1.927	1.752	1.790	1.691	1.839	1.886	1.885	1.877	1.877	1.877
Cotisations sociales imputées (D.612)	387	392	416	416	437	460	442	453	472	494
Autres transferts courants (D.7)	236.079	261.772	260.876	329.466	335.346	357.632	363.230	370.308	385.723	406.114
Primes nettes d'assurance-dommages (D.71)	0	0	0	0	0	0	0	0	0	0
Indemnités d'assurance-dommages (D.72)	0	0	0	0	0	0	0	0	0	0
Transferts courants entre administrations publiques (D.73)	235.601	260.916	259.590	328.614	334.893	356.962	362.261	369.881	385.707	406.098
Transferts de recettes fiscales	2.834	1.896	15.729	80.048	90.409	112.007	124.852	128.797	139.370	158.527
En provenance de l'administration centrale (pouvoir fédéral)	2.834	1.896	15.729	80.048	90.409	112.007	124.852	128.797	139.370	158.527
En provenance des administrations d'états fédérés (communautés et régions)	0	0	0	0	0	0	0	0	0	0
En provenance des administrations locales	0	0	0	0	0	0	0	0	0	0
En provenance des administrations de sécurité sociale	0	0	0	0	0	0	0	0	0	0
Autres transferts courants entre sous-secteurs des administrations publiques	232.767	259.020	243.861	248.566	244.484	244.955	237.409	241.084	246.337	247.571
En provenance de l'administration centrale (pouvoir fédéral)	232.767	259.020	243.861	248.566	244.484	244.955	237.409	241.084	246.318	247.571
En provenance des administrations d'états fédérés (communautés et régions)	0	0	0	0	0	0	0	0	19	0
En provenance des administrations locales	0	0	0	0	0	0	0	0	0	0
En provenance des administrations de sécurité sociale	0	0	0	0	0	0	0	0	0	0
Coopération internationale courante (D.74)	0	0	0	0	0	0	0	0	0	0
En provenance des états membres de l'Union européenne	0	0	0	0	0	0	0	0	0	0
En provenance des institutions de l'Union européenne	0	0	0	0	0	0	0	0	0	0
En provenance des pays tiers et d'organisations internationales	0	0	0	0	0	0	0	0	0	0
Transferts courants divers (D.75)	478	856	1.286	852	453	670	969	427	16	16
En provenance des administrations publiques	0	0	0	0	0	0	0	0	0	0
En provenance de l'administration centrale (pouvoir fédéral)	0	0	0	0	0	0	0	0	0	0
En provenance des administrations d'états fédérés (communautés et régions)	0	0	0	0	0	0	0	0	0	0
En provenance des administrations locales	0	0	0	0	0	0	0	0	0	0
En provenance des administrations de sécurité sociale	0	0	0	0	0	0	0	0	0	0
En provenance des autres secteurs	478	856	1.286	852	453	670	969	427	16	16
En provenance des sociétés non financières	0	0	0	0	0	0	0	0	0	0
En provenance des sociétés financières	0	0	0	0	0	0	0	0	0	0
En provenance des ménages	478	856	1.286	852	453	670	969	427	16	16
En provenance des institutions sans but lucratif au service des ménages	0	0	0	0	0	0	0	0	0	0
En provenance du reste du monde	0	0	0	0	0	0	0	0	0	0

## 4.5 ADMINISTRATIONS DE SÉCURITÉ SOCIALE (S.1314) (SUITE)

(millions de francs)

	1991	1992	1993	1994	1995	1996	1997	1998	1999	2000
En provenance des états membres de l'Union européenne	0	0	0	0	0	0	0	0	0	0
En provenance des institutions de l'Union européenne	0	0	0	0	0	0	0	0	0	0
En provenance des pays tiers et d'organisations internationales	0	0	0	0	0	0	0	0	0	0
<b>Total Ressources</b>	<b>1.249.944</b>	<b>1.336.948</b>	<b>1.389.044</b>	<b>1.496.618</b>	<b>1.520.046</b>	<b>1.565.058</b>	<b>1.631.451</b>	<b>1.689.439</b>	<b>1.744.834</b>	<b>1.814.935</b>
<b>Emplois</b>										
Impôts courants sur le revenu, le patrimoine, ... (D.5)	0	0	0	0	0	0	0	0	0	0
Impôts sur le revenu (D.51)	0	0	0	0	0	0	0	0	0	0
Autres impôts courants (D.59)	0	0	0	0	0	0	0	0	0	0
Prestations sociales autres que transferts sociaux en nature (D.62)	906.735	957.666	999.670	1.023.255	1.051.275	1.077.898	1.096.713	1.126.035	1.143.789	1.168.591
Prestations de sécurité sociale en espèces (D.621)	905.748	956.656	998.567	1.021.982	1.049.911	1.076.460	1.095.202	1.124.485	1.142.131	1.166.496
Prestations d'assurance sociale de régimes privés (D.622)	0	0	0	0	0	0	0	0	0	0
Prestations d'assurance sociale directes d'employeurs (D.623)	387	392	416	416	437	460	442	453	472	494
Prestations d'assistance sociale en espèces (D.624)	600	618	687	857	927	978	1.069	1.097	1.186	1.601
Autres transferts courants (D.7)	6.894	4.627	5.542	4.642	8.974	5.939	5.602	6.684	14.009	13.583
Primes nettes d'assurance-dommages (D.71)	0	0	0	0	0	0	0	0	0	0
Indemnités d'assurance-dommages (D.72)	0	0	0	0	0	0	0	0	0	0
Transferts courants entre administrations publiques (D.73)	4.511	1.986	1.623	2.767	2.176	2.055	2.523	3.775	6.200	7.510
Transferts de recettes fiscales	0	0	0	0	0	0	0	0	0	0
A l'administration centrale (pouvoir fédéral)	0	0	0	0	0	0	0	0	0	0
Aux administrations d'états fédérés (communautés et régions)	0	0	0	0	0	0	0	0	0	0
Aux administrations locales	0	0	0	0	0	0	0	0	0	0
Aux administrations de sécurité sociale	0	0	0	0	0	0	0	0	0	0
Autres transferts courants entre sous-secteurs des administrations publiques	4.511	1.986	1.623	2.767	2.176	2.055	2.523	3.775	6.200	7.510
A l'administration centrale (pouvoir fédéral)	4.511	1.986	1.623	2.355	1.802	1.374	1.430	2.614	4.467	5.314
Aux administrations d'états fédérés (communautés et régions)	0	0	0	0	0	0	0	0	0	0
Aux administrations locales	0	0	0	412	374	681	1.093	1.161	1.733	2.196
Aux administrations de sécurité sociale	0	0	0	0	0	0	0	0	0	0
Coopération internationale courante (D.74)	0	0	0	0	0	0	0	0	0	0
Versée aux états membres de l'Union européenne	0	0	0	0	0	0	0	0	0	0
Versée aux institutions de l'Union européenne	0	0	0	0	0	0	0	0	0	0
Versée aux pays tiers et d'organisations internationales	0	0	0	0	0	0	0	0	0	0
Transferts courants divers (D.75)	2.383	2.641	3.919	1.875	6.798	3.884	3.079	2.909	7.809	6.073
Versés aux administrations publiques	0	0	0	0	0	0	0	0	0	0
Versés à l'administration centrale (pouvoir fédéral)	0	0	0	0	0	0	0	0	0	0
Versés aux administrations d'états fédérés (communautés et régions)	0	0	0	0	0	0	0	0	0	0
Versés aux administrations locales	0	0	0	0	0	0	0	0	0	0

#### 4.5 ADMINISTRATIONS DE SÉCURITÉ SOCIALE (S.1314) (SUITE)

(millions de francs)

	1991	1992	1993	1994	1995	1996	1997	1998	1999	2000
Versés aux administrations de sécurité sociale	0	0	0	0	0	0	0	0	0	0
Versés aux autres secteurs	2.383	2.641	3.919	1.875	6.798	3.884	3.079	2.909	7.809	6.073
Versés aux sociétés non financières	0	0	0	0	0	0	0	0	0	0
Versés aux sociétés financières	0	0	0	0	0	0	0	0	0	0
Versés aux ménages	2.383	2.641	3.919	1.875	6.798	3.884	3.079	2.909	7.809	6.073
Versés aux institutions sans but lucratif au service des ménages	0	0	0	0	0	0	0	0	0	0
Versés au reste du monde	0	0	0	0	0	0	0	0	0	0
Versés aux états membres de l'Union européenne	0	0	0	0	0	0	0	0	0	0
Versés aux institutions de l'Union européenne	0	0	0	0	0	0	0	0	0	0
Dont quatrième ressource propre des Communautés	0	0	0	0	0	0	0	0	0	0
Versés aux pays tiers et d'organisations internationales	0	0	0	0	0	0	0	0	0	0
Revenu disponible (B.6n)	336.315	374.655	383.832	468.721	459.797	481.221	529.136	556.720	587.036	632.761
<b>Total Emplois</b>	<b>1.249.944</b>	<b>1.336.948</b>	<b>1.389.044</b>	<b>1.496.618</b>	<b>1.520.046</b>	<b>1.565.058</b>	<b>1.631.451</b>	<b>1.689.439</b>	<b>1.744.834</b>	<b>1.814.935</b>

## 4.5 ADMINISTRATIONS DE SÉCURITÉ SOCIALE (S.1314) (SUITE)

(millions de francs)

	1991	1992	1993	1994	1995	1996	1997	1998	1999	2000
<b>Compte de redistribution du revenu en nature (II.3)</b>										
Ressources										
Revenu disponible (B.6n)	336.315	374.655	383.832	468.721	459.797	481.221	529.136	556.720	587.036	632.761
<b>Total Ressources</b>	<b>336.315</b>	<b>374.655</b>	<b>383.832</b>	<b>468.721</b>	<b>459.797</b>	<b>481.221</b>	<b>529.136</b>	<b>556.720</b>	<b>587.036</b>	<b>632.761</b>
Emplois										
Transferts sociaux en nature (D.63)	373.058	408.803	423.405	436.223	465.614	498.065	495.556	521.112	550.679	586.322
Prestations sociales en nature (D.631)	326.189	359.915	371.890	382.456	409.653	440.248	436.304	460.590	488.018	520.686
Remboursements de prestations de sécurité sociale (D.6311)	50.127	52.047	52.620	48.777	44.798	46.758	47.821	49.058	50.769	52.240
Autres prestations de sécurité sociale en nature (D.6312)	276.062	307.868	319.270	333.679	364.855	393.490	388.483	411.532	437.249	468.446
Autres prestations de sécurité sociale en nature fournies par des producteurs marchands (D.63121)	276.062	307.868	319.270	333.679	364.855	393.490	388.483	411.532	437.249	468.446
Autres prestations de sécurité sociale en nature fournies par des producteurs non marchands (D.63122)	0	0	0	0	0	0	0	0	0	0
Prestations d'assistance sociale en nature (D.6313)	0	0	0	0	0	0	0	0	0	0
Prestations d'assistance sociale en nature fournies par des producteurs marchands (D.63131)	0	0	0	0	0	0	0	0	0	0
Prestations d'assistance sociale en nature fournies par des producteurs non marchands (D.63132)	0	0	0	0	0	0	0	0	0	0
Transferts de biens et services non marchands individuels (D.632)	46.869	48.888	51.515	53.767	55.961	57.817	59.252	60.522	62.661	65.636
Revenu disponible ajusté (B.7n)	-36.743	-34.148	-39.573	32.498	-5.817	-16.844	33.580	35.608	36.357	46.439
<b>Total Emplois</b>	<b>336.315</b>	<b>374.655</b>	<b>383.832</b>	<b>468.721</b>	<b>459.797</b>	<b>481.221</b>	<b>529.136</b>	<b>556.720</b>	<b>587.036</b>	<b>632.761</b>
<b>Compte d'utilisation du revenu (II.4)</b>										
<b>Compte d'utilisation du revenu disponible (II.4.1)</b>										
Ressources										
Revenu disponible (B.6n)	336.315	374.655	383.832	468.721	459.797	481.221	529.136	556.720	587.036	632.761
<b>Total Ressources</b>	<b>336.315</b>	<b>374.655</b>	<b>383.832</b>	<b>468.721</b>	<b>459.797</b>	<b>481.221</b>	<b>529.136</b>	<b>556.720</b>	<b>587.036</b>	<b>632.761</b>
Emplois										
Dépenses de consommation finale (P.3)	373.058	408.803	423.405	436.223	465.614	498.065	495.556	521.112	550.679	586.322
Dépenses de consommation individuelle (P.31)	373.058	408.803	423.405	436.223	465.614	498.065	495.556	521.112	550.679	586.322
Dépenses de consommation collective (P.32)	0	0	0	0	0	0	0	0	0	0
Ajustement pour variation des droits de ménages sur les fonds de pension (D.8)	0	0	0	0	0	0	0	0	0	0
Epargne (B.8n)	-36.743	-34.148	-39.573	32.498	-5.817	-16.844	33.580	35.608	36.357	46.439
<b>Total Emplois</b>	<b>336.315</b>	<b>374.655</b>	<b>383.832</b>	<b>468.721</b>	<b>459.797</b>	<b>481.221</b>	<b>529.136</b>	<b>556.720</b>	<b>587.036</b>	<b>632.761</b>
<b>Compte d'utilisation du revenu disponible ajusté (II.4.2)</b>										
Ressources										
Revenu disponible ajusté (B.7n)	-36.743	-34.148	-39.573	32.498	-5.817	-16.844	33.580	35.608	36.357	46.439
<b>Total Ressources</b>	<b>-36.743</b>	<b>-34.148</b>	<b>-39.573</b>	<b>32.498</b>	<b>-5.817</b>	<b>-16.844</b>	<b>33.580</b>	<b>35.608</b>	<b>36.357</b>	<b>46.439</b>
Emplois										
Consommation finale effective (P.4)	0	0	0	0	0	0	0	0	0	0
Consommation collective effective (P.42)	0	0	0	0	0	0	0	0	0	0
Ajustement pour variation des droits de ménages sur les fonds de pension (D.8)	0	0	0	0	0	0	0	0	0	0
Epargne (B.8n)	-36.743	-34.148	-39.573	32.498	-5.817	-16.844	33.580	35.608	36.357	46.439
<b>Total Emplois</b>	<b>-36.743</b>	<b>-34.148</b>	<b>-39.573</b>	<b>32.498</b>	<b>-5.817</b>	<b>-16.844</b>	<b>33.580</b>	<b>35.608</b>	<b>36.357</b>	<b>46.439</b>



## 4.5 ADMINISTRATIONS DE SÉCURITÉ SOCIALE (S.1314) (SUITE)

(millions de francs)

	1991	1992	1993	1994	1995	1996	1997	1998	1999	2000
<b>Comptes d'accumulation (III)</b>										
<b>Compte de capital (III.1)</b>										
<b>Compte des variations de la valeur nette dues à l'épargne et aux transferts en capital (III.1.1)</b>										
Variations des passifs de la valeur nette										
Epargne nette (B.8n)	-36.743	-34.148	-39.573	32.498	-5.817	-16.844	33.580	35.608	36.357	46.439
Transferts en capital à recevoir (D.9)	3.540	3.883	3.129	8.744	920	920	1.200	1.200	19.200	6.000
Impôts en capital (D.91)	0	0	0	0	0	0	0	0	0	0
Aides à l'investissement (D.92)	130	16	29	0	0	0	0	0	0	0
En provenance des administrations publiques	130	16	29	0	0	0	0	0	0	0
En provenance de l'administration centrale (pouvoir fédéral)	130	16	29	0	0	0	0	0	0	0
En provenance des administrations d'états fédérés (communautés et régions)	0	0	0	0	0	0	0	0	0	0
En provenance des administrations locales	0	0	0	0	0	0	0	0	0	0
En provenance des administrations de sécurité sociale	0	0	0	0	0	0	0	0	0	0
En provenance du reste du monde	0	0	0	0	0	0	0	0	0	0
En provenance des états membres de l'Union européenne	0	0	0	0	0	0	0	0	0	0
En provenance des institutions de l'Union européenne	0	0	0	0	0	0	0	0	0	0
En provenance des pays tiers et d'organisations internationales	0	0	0	0	0	0	0	0	0	0
Autres transferts en capital (D.99)	3.410	3.867	3.100	8.744	920	920	1.200	1.200	19.200	6.000
En provenance des administrations publiques	3.410	3.867	3.100	8.744	920	920	1.200	1.200	5.200	5.200
En provenance de l'administration centrale (pouvoir fédéral)	3.410	3.867	3.100	8.744	920	920	1.200	1.200	1.200	1.200
En provenance des administrations d'états fédérés (communautés et régions)	0	0	0	0	0	0	0	0	4.000	4.000
En provenance des administrations locales	0	0	0	0	0	0	0	0	0	0
En provenance des administrations de sécurité sociale	0	0	0	0	0	0	0	0	0	0
En provenance des autres secteurs	0	0	0	0	0	0	0	0	14.000	800
En provenance des sociétés non financières	0	0	0	0	0	0	0	0	14.000	0
En provenance des sociétés financières	0	0	0	0	0	0	0	0	0	800
En provenance des ménages	0	0	0	0	0	0	0	0	0	0
En provenance des institutions sans but lucratif au service des ménages	0	0	0	0	0	0	0	0	0	0
En provenance du reste du monde	0	0	0	0	0	0	0	0	0	0
En provenance des états membres de l'Union européenne	0	0	0	0	0	0	0	0	0	0
En provenance des institutions de l'Union européenne	0	0	0	0	0	0	0	0	0	0
En provenance des pays tiers et d'organisations internationales	0	0	0	0	0	0	0	0	0	0

## 4.5 ADMINISTRATIONS DE SÉCURITÉ SOCIALE (S.1314) (SUITE)

(millions de francs)

	1991	1992	1993	1994	1995	1996	1997	1998	1999	2000
Transferts en capital à payer (-) (D.9)	-344	-287	-361	-262	-168	-172	-163	-1.531	-218	-78
Impôts en capital (-) (D.91)	0	0	0	0	0	0	0	0	0	0
Aides à l'investissement (-) (D.92)	0	0	0	0	0	0	0	0	0	0
Versées aux administrations publiques	0	0	0	0	0	0	0	0	0	0
Versées à l'administration centrale (pouvoir fédéral)	0	0	0	0	0	0	0	0	0	0
Versées aux administra- tions d'états fédérés (commu- nautés et régions)	0	0	0	0	0	0	0	0	0	0
Versées aux administra- tions locales	0	0	0	0	0	0	0	0	0	0
Versées aux administra- tions de sécurité sociale	0	0	0	0	0	0	0	0	0	0
Versées aux autres secteurs	0	0	0	0	0	0	0	0	0	0
Versées aux sociétés non financières	0	0	0	0	0	0	0	0	0	0
Versées aux sociétés fi- nancières	0	0	0	0	0	0	0	0	0	0
Versées aux ménages	0	0	0	0	0	0	0	0	0	0
Versées aux institutions sans but lucratif au service des ménages	0	0	0	0	0	0	0	0	0	0
Versées au reste du mon- de	0	0	0	0	0	0	0	0	0	0
Versées aux états mem- bres de l'Union européen- ne	0	0	0	0	0	0	0	0	0	0
Versées aux institutions de l'Union européenne	0	0	0	0	0	0	0	0	0	0
Versées aux pays tiers et d'organisations internatio- nales	0	0	0	0	0	0	0	0	0	0
Autres transferts en capital (-) (D.99)	-344	-287	-361	-262	-168	-172	-163	-1.531	-218	-78
Versés aux administrations publiques	0	0	0	0	0	0	0	0	0	0
Versés à l'administration centrale (pouvoir fédéral)	0	0	0	0	0	0	0	0	0	0
Versés aux administrations d'états fédérés (commu- nautés et régions)	0	0	0	0	0	0	0	0	0	0
Versés aux administrations locales	0	0	0	0	0	0	0	0	0	0
Versés aux administrations de sécurité sociale	0	0	0	0	0	0	0	0	0	0
Versés aux autres secteurs	-344	-287	-361	-262	-168	-172	-163	-1.531	-218	-78
Versés aux sociétés non fi- nancières	0	0	0	0	0	0	0	0	0	0
Versés aux sociétés finan- cières	0	0	0	0	0	0	0	0	0	0
Versés aux ménages	-344	-287	-361	-262	-168	-172	-163	-1.531	-218	-78
Versés aux institutions sans but lucratif au service des ménages	0	0	0	0	0	0	0	0	0	0
Versés au reste du monde	0	0	0	0	0	0	0	0	0	0
Versés aux états mem- bres de l'Union européen- ne	0	0	0	0	0	0	0	0	0	0
Versés aux institutions de l'Union européenne	0	0	0	0	0	0	0	0	0	0
Versés aux pays tiers et d'organisations internatio- nales	0	0	0	0	0	0	0	0	0	0
<b>Total Variations des passifs de la valeur nette</b>	<b>-33.547</b>	<b>-30.552</b>	<b>-36.805</b>	<b>40.980</b>	<b>-5.065</b>	<b>-16.096</b>	<b>34.617</b>	<b>35.277</b>	<b>55.339</b>	<b>52.361</b>
Variations des actifs										
Variations de la valeur nette dues à l'épargne et aux trans- ferts en capital (B.10.1)	-33.547	-30.552	-36.805	40.980	-5.065	-16.096	34.617	35.277	55.339	52.361
<b>Total Variations des actifs</b>	<b>-33.547</b>	<b>-30.552</b>	<b>-36.805</b>	<b>40.980</b>	<b>-5.065</b>	<b>-16.096</b>	<b>34.617</b>	<b>35.277</b>	<b>55.339</b>	<b>52.361</b>

## 4.5 ADMINISTRATIONS DE SÉCURITÉ SOCIALE (S.1314) (SUITE)

(millions de francs)

	1991	1992	1993	1994	1995	1996	1997	1998	1999	2000
<b>Compte des acquisitions d'actifs non financiers (III.1.2)</b>										
Variations des passifs et de la valeur nette										
Variations de la valeur nette dues à l'épargne et aux transferts en capital (B.10.1)	-33.547	-30.552	-36.805	40.980	-5.065	-16.096	34.617	35.277	55.339	52.361
<b>Total Variations des passifs et de la valeur nette</b>	<b>-33.547</b>	<b>-30.552</b>	<b>-36.805</b>	<b>40.980</b>	<b>-5.065</b>	<b>-16.096</b>	<b>34.617</b>	<b>35.277</b>	<b>55.339</b>	<b>52.361</b>
Variations des actifs										
Formation brute de capital (P.5)	1.298	1.408	1.227	1.842	1.334	1.450	1.514	1.711	1.890	1.964
Formation brute de capital fixe (P.51)	1.298	1.408	1.227	1.842	1.334	1.450	1.514	1.711	1.890	1.964
Acquisitions moins cessions d'actifs fixes corporels (P.511)	442	527	298	891	342	352	389	434	573	633
Acquisitions d'actifs fixes corporels neufs (P.5111)	442	527	298	891	342	352	389	434	573	633
Acquisitions d'actifs fixes corporels existants (P.5112)	0	0	0	0	0	0	0	0	0	0
Cessions d'actifs fixes corporels existants (P.5113)	0	0	0	0	0	0	0	0	0	0
Acquisitions moins cessions d'actifs fixes incorporels (P.512)	856	881	929	951	992	1.098	1.125	1.277	1.317	1.331
Acquisitions d'actifs fixes incorporels neufs (P.5121)	856	881	929	951	992	1.098	1.125	1.277	1.317	1.331
Acquisitions d'actifs fixes incorporels existants (P.5122)	0	0	0	0	0	0	0	0	0	0
Cessions d'actifs fixes incorporels existants (P.5123)	0	0	0	0	0	0	0	0	0	0
Addition à la valeur des actifs non financiers non produits (P.513)	0	0	0	0	0	0	0	0	0	0
Coûts du transfert de propriété d'actifs non financiers non produits (P.5131)	0	0	0	0	0	0	0	0	0	0
Améliorations majeures aux actifs non financiers non produits (P.5132)	0	0	0	0	0	0	0	0	0	0
Consommation de capital fixe (K.1)	-1.377	-1.377	-1.298	-1.223	-1.191	-1.141	-1.017	-1.010	-855	-823
Variation des stocks (P.52)	0	0	0	0	0	0	0	0	0	0
Acquisitions moins cessions d'objets de valeur (P.53)	0	0	0	0	0	0	0	0	0	0
Acquisitions moins cessions d'actifs non financiers non produits (K.2)	0	0	0	0	0	0	0	0	0	0
Acquisitions moins cessions de terrains et autres actifs corporels non produits (K.21)	0	0	0	0	0	0	0	0	0	0
Acquisitions moins cessions d'actifs incorporels non produits (K.22)	0	0	0	0	0	0	0	0	0	0
Capacité (+) / besoin (-) de financement (B.9)	-33.468	-30.583	-36.734	40.361	-5.208	-16.405	34.120	34.576	54.304	51.220
<b>Total Variations des actifs</b>	<b>-33.547</b>	<b>-30.552</b>	<b>-36.805</b>	<b>40.980</b>	<b>-5.065</b>	<b>-16.096</b>	<b>34.617</b>	<b>35.277</b>	<b>55.339</b>	<b>52.361</b>



## **5 IMPOTS ET COTISATIONS SOCIALES EFFECTIVES PAR TYPE**



## 5.1 REÇUS PAR LES ADMINISTRATIONS PUBLIQUES (S.13)

(millions de francs)

	1991	1992	1993	1994	1995	1996	1997	1998	1999	2000
<b>Impôts sur la production et les importations (D.2)</b>	<b>808.452</b>	<b>852.187</b>	<b>904.207</b>	<b>975.858</b>	<b>993.726</b>	<b>1.060.724</b>	<b>1.126.254</b>	<b>1.168.715</b>	<b>1.255.150</b>	<b>1.314.142</b>
Impôts sur les produits (D.21)	695.252	729.609	771.339	830.618	839.351	897.722	947.125	986.226	1.064.293	1.117.782
Taxes du type TVA (D.211)	435.883	442.985	461.177	499.988	509.042	536.733	567.647	586.571	648.435	690.534
TVA grevant les produits	435.883	442.985	461.177	499.988	509.042	536.733	567.647	586.571	648.435	690.534
Impôts et droits sur les importations, à l'exclusion de la TVA (D.212)	19.522	19.417	19.473	19.777	19.930	20.764	23.204	23.482	24.390	25.436
Droits sur les importations (D.2121)	0	0	0	0	0	0	0	0	0	0
Droits d'entrée, y compris droits CECA	0	0	0	0	0	0	0	0	0	0
Impôts et droits sur les importations, à l'exclusion de la TVA et des droits d'importation (D.2122)	19.522	19.417	19.473	19.777	19.930	20.764	23.204	23.482	24.390	25.436
Prélèvements agricoles (D.2122 A)	0	0	0	0	0	0	0	0	0	0
Prélèvements agricoles	0	0	0	0	0	0	0	0	0	0
Montants compensatoires prélevés à l'importation (D.2122 B)	0	0	0	0	0	0	0	0	0	0
Montants compensatoires prélevés à l'importation	0	0	0	0	0	0	0	0	0	0
Droits d'accises (D.2122 C)	19.522	19.417	19.473	19.777	19.930	20.764	23.204	23.482	24.390	25.436
Droits d'accises sur les huiles minérales	2.717	785	2.000	2.000	2.000	2.000	2.000	2.000	2.000	2.000
Droits d'accises sur les gaz de pétrole et autres hydrocarbures liquéfiés et sur les benzols	1	0	0	0	0	0	0	0	0	0
Droits d'accises sur le tabac	5.143	5.920	5.692	6.044	6.357	6.721	7.257	7.592	8.001	8.746
Droits d'accises sur les eaux-de-vie	5.514	5.611	5.854	5.469	5.196	5.354	6.001	5.628	5.650	6.034
Taxe de consommation sur les alcools et les eaux-de-vie	0	0	0	0	0	0	0	0	0	0
Droits d'accises sur les boissons fermentées mousseuses	405	420	460	580	580	650	830	907	1.013	950
Droits d'accises sur les boissons fermentées de fruits	3.114	3.463	2.404	2.422	2.503	2.746	3.708	3.881	4.010	4.087
Droits d'accises sur les bières	351	379	400	400	400	400	400	400	400	400
Droits d'accises sur les eaux de boisson et les limonades	1.612	2.177	2.099	2.296	2.372	2.340	2.474	2.502	2.763	2.678
Droits d'accises sur les sucres et sirops de raffinage	71	84	0	0	0	0	0	0	0	0
Droits d'accises sur le café	594	578	564	566	522	553	534	572	553	541
Droits d'accises sur les produits intermédiaires	0	0	0	0	0	0	0	0	0	0
Redevance de contrôle sur le fuel domestique	0	0	0	0	0	0	0	0	0	0
Ecotaxes	0	0	0	0	0	0	0	0	0	0
Impôts généraux sur les ventes ou le chiffre d'affaires (D.2122 D)	0	0	0	0	0	0	0	0	0	0
Taxes assimilées au timbre	0	0	0	0	0	0	0	0	0	0
Impôts sur des services déterminés (D.2122 E)	0	0	0	0	0	0	0	0	0	0
Bénéfices des monopoles à l'importation (D.2122 F)	0	0	0	0	0	0	0	0	0	0
Impôts sur les produits, à l'exclusion de la TVA et des impôts sur les importations (D.214)	239.847	267.207	290.689	310.853	310.379	340.225	356.274	376.173	391.468	401.812
Droits d'accises et impôts de consommation (D.214 A)	131.010	150.197	161.934	176.234	180.717	196.017	202.767	211.576	217.002	219.298
Droits d'accises sur les huiles minérales	83.643	101.051	107.217	113.371	115.779	123.127	128.666	132.629	133.520	134.604
Droits d'accises sur les gaz de pétrole et autres hydrocarbures liquéfiés et sur les benzols	0	0	0	0	0	0	0	0	0	0
Droits d'accises sur le tabac	31.497	31.711	29.460	30.775	33.273	36.456	34.425	39.102	43.156	45.329
Droits d'accises sur les eaux-de-vie	2.019	2.103	2.194	2.050	1.948	2.006	1.614	2.110	2.117	2.262

## 5.1 REÇUS PAR LES ADMINISTRATIONS PUBLIQUES (S.13) (SUITE)

(millions de francs)

	1991	1992	1993	1994	1995	1996	1997	1998	1999	2000
Taxe de consommation sur les alcools et les eaux-de-vie	0	0	0	0	0	0	0	0	0	0
Droits d'accises sur les boissons fermentées mousseuses	23	29	30	29	32	30	30	30	0	0
Droits d'accises sur les boissons fermentées de fruits	2	3	2	2	2	2	3	3	3	4
Droits d'accises sur les bières	7.233	7.567	6.469	7.088	6.860	7.014	8.028	7.937	8.069	8.007
Droits d'accises sur les eaux de boisson et les limonades	3.000	2.671	2.575	2.818	2.911	2.870	3.035	3.070	3.389	3.285
Droits d'accises sur les sucres et sirops de raffinage	192	183	7	0	0	0	0	0	0	0
Droits d'accises sur le café	0	0	0	0	0	0	0	0	0	0
Droits d'accises sur les produits intermédiaires	0	0	687	847	811	898	1.259	1.256	1.238	1.289
Redevance de contrôle sur le fuel domestique	0	0	1.385	1.471	1.398	1.605	1.468	1.497	1.369	1.174
Cotistion sur l'énergie	0	0	2.230	8.675	8.181	8.849	8.700	8.342	8.281	7.766
Taxes sur les eaux (RF, RW et RB-C)	2.475	3.878	8.672	7.849	8.370	12.138	14.830	15.291	15.173	14.629
Cotisation sucre	0	0	0	0	0	0	0	0	0	0
Taxe de coresponsabilité sur le lait	0	0	0	0	0	0	0	0	0	0
Taxe de coresponsabilité sur les céréales	0	0	0	0	0	0	0	0	0	0
Taxe de coresponsabilité sur la viande de mouton	0	0	0	0	0	0	0	0	0	0
Pénalisation dépassement du quota laitier	0	0	0	0	0	0	0	0	0	0
Cotisations obligatoires des producteurs d'animaux et de produits animaux (Sanitel)	926	1.001	1.006	1.256	1.144	1.017	694	285	556	874
Prélèvement CECA	0	0	0	0	0	0	0	0	0	0
Ecotaxes	0	0	0	3	8	5	15	24	131	75
Droits de timbres (D.214 B)	4.616	4.826	6.198	5.752	5.612	5.852	6.084	6.134	7.025	6.507
Droits de timbres	4.616	4.826	6.198	5.752	5.612	5.852	6.084	6.134	7.025	6.507
Impôts sur les transactions mobilières et immobilières (D.214 C)	50.608	54.321	58.966	64.991	59.376	66.620	76.576	88.913	93.166	97.911
Droits d'enregistrement	45.563	48.863	51.061	54.440	51.182	57.667	64.324	73.650	76.928	79.304
Droits d'hypothèque	1.213	1.357	1.422	1.646	1.134	1.610	1.882	1.718	2.199	1.507
Droits de greffe	1.233	1.316	1.354	1.528	1.678	1.638	1.604	1.586	1.502	1.533
Taxe sur les opérations de bourse et de reports	2.599	2.785	5.129	7.377	5.382	5.705	8.766	11.959	12.537	15.567
Taxe d'immatriculation (D.214 D)	2.236	3.276	5.592	7.609	7.429	8.551	7.865	8.612	9.468	8.422
Taxe d'immatriculation	2.236	2.123	753	1	0	0	0	0	0	0
Taxe de mise en circulation	0	1.153	4.839	7.608	7.429	8.551	7.865	8.612	9.468	8.422
Taxes sur les spectacles et divertissements (D.214 E)	0	0	0	0	0	0	0	0	0	0
Taxes sur les loteries, les jeux et les paris (D.214 F)	2.311	2.255	2.329	2.377	2.194	2.220	2.102	1.927	2.027	1.826
Taxes sur les jeux et les paris	2.311	2.255	2.329	2.377	2.194	2.220	2.102	1.927	2.027	1.826
Taxes sur les primes d'assurance (D.214 G)	38.711	43.372	45.966	45.407	46.903	47.477	48.739	48.346	49.295	51.834
Taxes sur les contrats d'assurance	20.803	23.724	23.206	22.523	23.600	22.896	24.613	24.341	25.124	26.237
Supplément au montant des primes d'assurance accidents de travail	1.532	1.712	1.890	1.921	1.978	1.997	1.902	1.891	1.854	1.900
Supplément au montant des primes d'assurance automobile	12.908	14.266	17.038	16.764	16.804	17.762	17.348	17.060	17.209	18.116
Supplément au montant des primes d'assurance incendie	2.868	3.037	3.154	3.441	3.561	3.764	3.759	3.685	3.574	3.855
Supplément au montant des primes d'assurance hospitalisation	447	474	511	592	796	875	945	1.149	1.332	1.465
Recettes au profit de la Croix-Rouge de Belgique	153	159	167	166	164	183	172	220	202	261
Autres impôts sur des services déterminés (D.214 H)	0	0	0	0	0	0	0	0	0	0
Impôts généraux sur les ventes ou le chiffre d'affaires (D.214 I)	0	0	0	0	0	0	0	0	0	0



## 5.1 REÇUS PAR LES ADMINISTRATIONS PUBLIQUES (S.13) (SUITE)

(millions de francs)

	1991	1992	1993	1994	1995	1996	1997	1998	1999	2000
Taxes assimilées au timbre	0	0	0	0	0	0	0	0	0	0
Bénéfices des monopoles fiscaux (D.214 J)	9.481	7.993	8.553	7.260	6.843	11.545	9.352	7.843	10.440	11.264
Bénéfices de la loterie nationale	9.481	7.993	8.553	7.260	6.843	11.545	9.352	7.843	10.440	11.264
Montants compensatoires prélevés à l'exportation (D.214 K)	0	0	0	0	0	0	0	0	0	0
Montants compensatoires prélevés à l'exportation	0	0	0	0	0	0	0	0	0	0
Autres impôts sur les produits n.d.a. (D.214 L)	874	967	1.151	1.223	1.305	1.943	2.789	2.822	3.045	4.750
Taxe d'affichage	32	47	45	54	43	50	64	52	50	50
Cotisation sur le chiffre d'affaires de l'industrie pharmaceutique	761	834	1.017	1.080	1.172	1.798	2.628	2.671	2.895	4.600
Redevance sur certains produits pharmaceutiques	81	86	89	89	90	95	97	99	100	100
Autres impôts sur la production (D.29)	113.200	122.578	132.868	145.240	154.375	163.002	179.129	182.489	190.857	196.360
Impôts sur les terrains, bâtiments et autres constructions (D.29 A)	72.805	75.385	78.793	86.708	93.921	102.396	107.288	111.826	116.282	119.578
Précompte immobilier (PP)	48.528	50.276	52.539	57.812	62.928	68.605	71.526	74.551	77.522	79.717
Précompte immobilier (Soc)	24.277	25.109	26.254	28.896	30.993	33.791	35.762	37.275	38.760	39.861
Impôts sur l'utilisation d'actifs fixes (D.29 B)	10.019	10.119	13.085	12.821	12.388	15.581	16.535	15.782	18.537	19.281
Taxe de circulation payée par les entreprises	10.019	10.119	13.085	12.821	12.388	13.171	13.889	13.012	15.639	16.609
Taxe assimilée au droit d'accises payée par les entreprises	0	0	0	0	0	2.410	2.646	2.770	2.898	2.672
Impôts sur la masse salariale ou les effectifs employés (D.29 C)	0	0	1.025	999	961	996	938	983	905	902
Taxe sur les centres de coordination	0	0	1.025	999	961	996	938	983	905	902
Impôts sur les transactions internationales (D.29 D)	0	0	0	0	0	0	0	0	0	0
Impôts sur les autorisations commerciales ou professionnelles (D.29 E)	0	0	0	0	0	0	0	0	0	0
Taxes sur la pollution (D.29 F)	1.646	1.585	2.653	2.497	2.788	3.627	4.579	3.333	3.188	2.581
Taxe sur les déchets industriels (RF)	1.646	1.498	2.414	2.336	2.625	3.570	4.210	3.140	3.100	2.150
Taxe sur le lisier (RF)	0	87	239	161	163	57	369	193	88	431
Sous-compensation TVA (D.29 G)	0	0	0	0	0	0	0	0	0	0
Sous-compensation TVA	0	0	0	0	0	0	0	0	0	0
Autres impôts à la production n.d.a. (D.29 H)	28.730	35.489	37.312	42.215	44.317	40.402	49.789	50.565	51.945	54.018
Taxe d'ouverture	438	513	518	560	598	594	663	566	536	517
Taxe de patente	512	532	557	574	566	574	327	351	203	210
Taxe annuelle sur les titres cotés en bourse	659	702	677	806	809	848	1	0	0	0
Taxe sur les livraisons de titres au porteur	0	0	0	0	0	0	2.669	3.529	2.934	3.182
Taxe sur les appareils automatiques de divertissement	1.306	1.559	1.212	1.386	1.217	1.615	1.700	1.831	2.836	2.847
Annuité de brevets	280	272	250	337	258	286	44	450	293	290
Rente de monopole (Belgacom)	1.314	1.438	3.000	2.900	3.000	0	0	0	0	0
Rente de monopole (Loterie nationale)	0	0	0	2.500	2.500	2.125	2.125	2.125	2.125	2.125
Cotisation unique des sociétés	150	1.313	1.558	1.394	1.401	1.481	2.798	3.208	3.359	4.070
Remboursement biologie clinique	957	573	343	1.955	1.109	130	62	23	3	20
Redevance radio-TV (partim)	7.471	11.587	9.509	10.279	12.496	12.036	11.926	14.350	14.414	13.986
Eurovignette	0	0	0	0	3.405	3.140	3.374	3.554	3.314	3.322
Cotisation exceptionnelle des producteurs d'électricité	0	0	0	0	0	0	1.500	1.500	0	0
Autres impôts à la production	15.643	17.000	19.688	19.524	16.958	17.573	22.600	19.078	21.928	23.449

## 5.1 REÇUS PAR LES ADMINISTRATIONS PUBLIQUES (S.13) (SUITE)

(millions de francs)

	1991	1992	1993	1994	1995	1996	1997	1998	1999	2000
<b>Impôts courants sur le revenu, le patrimoine, ... (D.5)</b>	<b>1.060.478</b>	<b>1.072.497</b>	<b>1.183.882</b>	<b>1.270.198</b>	<b>1.360.967</b>	<b>1.389.464</b>	<b>1.495.210</b>	<b>1.602.103</b>	<b>1.625.711</b>	<b>1.731.728</b>
Impôts sur le revenu (D.51)	1.032.795	1.043.846	1.151.433	1.235.990	1.325.168	1.344.543	1.442.439	1.549.342	1.566.776	1.677.548
Impôts sur le revenu des personnes physiques ou des ménages (D.51 A)	885.072	923.571	996.423	1.054.371	1.113.398	1.114.326	1.185.793	1.232.304	1.251.013	1.335.315
Précompte mobilier (PP)	90.685	67.808	66.539	80.067	84.607	72.164	75.873	67.146	61.606	63.142
Précompte professionnel (PP)	690.402	749.927	827.043	845.119	878.882	906.265	962.693	1.025.408	1.049.253	1.134.306
Versements anticipés (PP)	79.899	78.465	79.835	82.962	83.346	80.065	80.909	81.674	80.064	79.400
Rôles (PP)	22.390	25.588	21.919	34.463	51.675	35.600	43.021	33.975	35.238	32.944
Taxe annuelle sur les participations bénéficiaires	1.194	1.408	1.183	1.004	1.072	1.045	923	722	1.047	932
Cotisation spéciale de sécurité sociale	0	0	0	10.474	13.467	18.355	22.016	22.966	23.460	24.246
Cotisation sur les hauts revenus	296	153	43	54	39	20	18	20	22	7
Autres impôts sur le revenu	206	222	-139	228	310	812	340	393	323	338
Impôts sur le revenu des sociétés (D.51 B)	146.367	119.069	153.253	179.738	208.546	227.333	253.050	313.406	309.340	332.782
Précompte mobilier (Soc)	36.008	35.091	40.870	31.981	31.868	28.518	29.449	27.599	29.044	28.190
Versements anticipés (Soc)	115.368	117.062	125.569	150.537	176.485	191.525	225.817	280.396	273.641	288.504
Impôts des non-résidents (Soc)	335	1.150	1.294	919	1.146	212	478	2.468	-892	692
Rôles (Soc)	-5.580	-34.493	-15.243	-4.079	-1.384	6.758	-2.683	3.280	8.074	16.314
Autres impôts sur le revenu	236	259	763	380	431	320	-11	-337	-527	-918
Impôts sur les gains de détention (D.51 C)	0	0	0	0	0	0	0	0	0	0
Taxes sur les gains des loteries et des paris (D.51 D)	0	0	0	0	0	0	0	0	0	0
Autres impôts sur le revenu n.d.a. (D.51 E)	1.356	1.206	1.757	1.881	3.224	2.884	3.596	3.632	6.423	9.451
Anciens impôts sur le revenu	0	0	0	0	0	0	0	0	0	0
Impôts des non-résidents (PP)	901	757	1.280	1.480	2.844	2.395	2.872	2.636	5.190	7.869
Autres impôts sur le revenu	455	449	477	401	380	489	724	996	1.233	1.582
Autres impôts courants (D.59)	27.683	28.651	32.449	34.208	35.799	44.921	52.771	52.761	58.935	54.180
Impôts courants sur le capital (D.59 A)	7.144	7.305	7.679	9.281	9.673	10.858	16.971	17.431	17.824	17.404
Taxes sur le patrimoine (terrains et bâtiments)	2.691	2.807	2.901	3.031	3.458	4.587	4.562	4.078	4.373	4.863
Taxes sur les ASBL	747	825	898	1.004	1.011	1.089	1.218	1.375	1.511	1.634
Taxes annuelle sur les organismes de placement collectif	0	0	170	294	308	406	2.281	2.691	3.246	3.701
Transfert au Fonds des Accidents de Travail en provenance des caisses privées d'assurance contre les accidents de travail	3.706	3.673	3.710	4.952	4.896	4.776	8.910	9.287	8.694	7.206
Impôts de capitation (D.59 B)	0	245	1.188	785	883	1.312	684	979	994	813
Taxe sur les déchets ménagers (RW)	0	245	1.188	785	883	1.312	684	979	994	813
Impôts sur la dépense (D.59 C)	0	0	0	0	0	0	0	0	0	0
Paiements par les ménages pour l'obtention d'autorisations (D.59 D)	19.774	19.959	21.986	22.755	23.741	31.243	33.611	32.836	38.599	34.415
Taxe de circulation payée par les ménages	19.774	19.959	21.986	22.755	23.741	26.349	28.320	27.297	32.804	29.071
Taxe assimilée au droit d'accises payée par les ménages	0	0	0	0	0	4.894	5.291	5.539	5.795	5.344
Impôts sur les transactions internationales (D.59 E)	0	0	0	0	0	0	0	0	0	0
Autres impôts courants n.d.a. (D.59 F)	765	1.142	1.596	1.387	1.502	1.508	1.505	1.515	1.518	1.548
Autres taxes	765	1.142	1.596	1.387	1.502	1.508	1.505	1.515	1.518	1.548
<b>Impôts en capital (D.91)</b>	<b>23.331</b>	<b>22.694</b>	<b>28.779</b>	<b>30.163</b>	<b>30.708</b>	<b>33.495</b>	<b>32.916</b>	<b>38.574</b>	<b>41.235</b>	<b>47.455</b>
Impôts sur les transferts en capital (D.91 A)	1.260	1.383	1.434	1.681	1.675	1.767	1.856	1.936	2.194	2.450
Droits sur les donations	1.260	1.383	1.434	1.681	1.675	1.767	1.856	1.936	2.194	2.450

## 5.1 REÇUS PAR LES ADMINISTRATIONS PUBLIQUES (S.13) (SUITE)

(millions de francs)

	1991	1992	1993	1994	1995	1996	1997	1998	1999	2000
Prélèvements sur le capital (D.91 B)	22.071	21.311	27.345	28.482	29.033	31.728	31.060	36.638	39.041	45.005
Droits de succession	22.071	21.311	23.472	24.515	26.088	29.739	28.762	34.042	36.024	42.031
Taxe sur l'épargne à long terme	0	0	3.873	3.967	2.945	1.989	2.298	2.596	3.017	2.974
Autres impôts en capital n.d.a. (D.91 C)	0	0	0	0	0	0	0	0	0	0
<b>Total des taxes</b>	<b>1.892.261</b>	<b>1.947.378</b>	<b>2.116.868</b>	<b>2.276.219</b>	<b>2.385.401</b>	<b>2.483.683</b>	<b>2.654.380</b>	<b>2.809.392</b>	<b>2.922.096</b>	<b>3.093.325</b>

## 5.1 REÇUS PAR LES ADMINISTRATIONS PUBLIQUES (S.13) (SUITE)

(millions de francs)

	1991	1992	1993	1994	1995	1996	1997	1998	1999	2000
<b>Cotisations sociales effectives (D.611)</b>	<b>1.030.347</b>	<b>1.096.347</b>	<b>1.146.421</b>	<b>1.181.567</b>	<b>1.203.503</b>	<b>1.224.220</b>	<b>1.266.233</b>	<b>1.314.230</b>	<b>1.360.183</b>	<b>1.410.294</b>
Cotisations sociales effectives à la charge des employeurs (D.6111)	651.810	681.170	702.379	720.145	723.541	737.017	766.986	798.989	826.596	852.716
Cotisations sociales effectives obligatoires à la charge des employeurs (D.61111)	651.810	681.170	702.379	720.145	723.541	737.017	766.986	798.989	826.596	852.716
A charge des administrations publiques	75.259	78.462	84.370	86.449	89.865	92.423	97.025	98.971	103.569	106.045
A charge des autres secteurs	576.551	602.708	618.009	633.696	633.676	644.594	669.961	700.018	723.027	746.671
Cotisations sociales effectives volontaires à la charge des employeurs (D.61112)	0	0	0	0	0	0	0	0	0	0
A charge des administrations publiques	0	0	0	0	0	0	0	0	0	0
A charge des autres secteurs	0	0	0	0	0	0	0	0	0	0
Cotisations sociales à la charge des salariés (D.6112)	303.149	322.428	346.435	358.356	371.464	375.737	385.122	399.153	415.970	435.990
Cotisations sociales obligatoires à la charge des salariés (D.61121)	302.927	322.084	346.187	358.099	371.193	375.367	384.711	398.824	415.754	435.811
Sur les salaires et traitements bruts	299.305	319.992	346.187	358.099	371.193	375.367	384.711	398.824	415.754	435.811
Sur les prestations sociales	3.622	2.092	0	0	0	0	0	0	0	0
Cotisations sociales volontaires à la charge des salariés (D.61122)	222	344	248	257	271	370	411	329	216	179
Cotisations sociales des travailleurs indépendants et des personnes n'occupant pas d'emploi (D.6113)	75.388	92.749	97.607	103.066	108.498	111.466	114.125	116.088	117.617	121.588
Cotisations sociales obligatoires des travailleurs indépendants et des personnes n'occupant pas d'emploi (D.61131)	73.461	90.997	95.817	101.375	106.659	109.580	112.240	114.211	115.740	119.711
A charge des travailleurs indépendants	58.834	74.607	74.695	79.659	79.293	79.931	81.458	83.310	83.822	86.094
A charge des expatriés (OSSOM)	0	0	0	0	0	0	0	0	0	0
A charge des inactifs	14.627	16.390	21.122	21.716	27.366	29.649	30.782	30.901	31.918	33.617
Cotisations sociales volontaires des travailleurs indépendants et des personnes n'occupant pas d'emploi (D.61132)	1.927	1.752	1.790	1.691	1.839	1.886	1.885	1.877	1.877	1.877
A charge des travailleurs indépendants	0	0	0	0	0	0	0	0	0	0
A charge des expatriés (OSSOM)	1.927	1.752	1.790	1.691	1.839	1.886	1.885	1.877	1.877	1.877
A charge des inactifs	0	0	0	0	0	0	0	0	0	0
<b>Total des taxes et contributions sociales</b>	<b>2.922.608</b>	<b>3.043.725</b>	<b>3.263.289</b>	<b>3.457.786</b>	<b>3.588.904</b>	<b>3.707.903</b>	<b>3.920.613</b>	<b>4.123.622</b>	<b>4.282.279</b>	<b>4.503.619</b>

## 5.2 REÇUS PAR LE POUVOIR FÉDÉRAL (S.1311)

(millions de francs)

	1991	1992	1993	1994	1995	1996	1997	1998	1999	2000
<b>Impôts sur la production et les importations (D.2)</b>	<b>687.618</b>	<b>721.196</b>	<b>751.113</b>	<b>814.100</b>	<b>824.936</b>	<b>875.345</b>	<b>911.303</b>	<b>948.713</b>	<b>1.022.622</b>	<b>1.074.649</b>
Impôts sur les produits (D.21)	667.665	698.680	732.351	791.750	800.304	851.987	881.934	919.082	992.989	1.043.839
Taxes du type TVA (D.211)	435.883	442.985	461.177	499.988	509.042	536.733	567.647	586.571	648.435	690.534
TVA grevant les produits	435.883	442.985	461.177	499.988	509.042	536.733	567.647	586.571	648.435	690.534
Impôts et droits sur les importations, à l'exclusion de la TVA (D.212)	19.522	19.417	19.473	19.777	19.930	20.764	23.204	23.482	24.390	25.436
Droits sur les importations (D.2121)	0	0	0	0	0	0	0	0	0	0
Droits d'entrée, y compris droits CECA	0	0	0	0	0	0	0	0	0	0
Impôts et droits sur les importations, à l'exclusion de la TVA et des droits d'importation (D.2122)	19.522	19.417	19.473	19.777	19.930	20.764	23.204	23.482	24.390	25.436
Prélèvements agricoles (D.2122 A)	0	0	0	0	0	0	0	0	0	0
Prélèvements agricoles	0	0	0	0	0	0	0	0	0	0
Montants compensatoires prélevés à l'importation (D.2122 B)	0	0	0	0	0	0	0	0	0	0
Montants compensatoires prélevés à l'importation	0	0	0	0	0	0	0	0	0	0
Droits d'accises (D.2122 C)	19.522	19.417	19.473	19.777	19.930	20.764	23.204	23.482	24.390	25.436
Droits d'accises sur les huiles minérales	2.717	785	2.000	2.000	2.000	2.000	2.000	2.000	2.000	2.000
Droits d'accises sur les gaz de pétrole et autres hydrocarbures liquéfiés et sur les benzols	1	0	0	0	0	0	0	0	0	0
Droits d'accises sur le tabac	5.143	5.920	5.692	6.044	6.357	6.721	7.257	7.592	8.001	8.746
Droits d'accises sur les eaux-de-vie	5.514	5.611	5.854	5.469	5.196	5.354	6.001	5.628	5.650	6.034
Taxe de consommation sur les alcools et les eaux-de-vie	0	0	0	0	0	0	0	0	0	0
Droits d'accises sur les boissons fermentées mousseuses	405	420	460	580	580	650	830	907	1.013	950
Droits d'accises sur les boissons fermentées de fruits	3.114	3.463	2.404	2.422	2.503	2.746	3.708	3.881	4.010	4.087
Droits d'accises sur les bières	351	379	400	400	400	400	400	400	400	400
Droits d'accises sur les eaux de boisson et les limonades	1.612	2.177	2.099	2.296	2.372	2.340	2.474	2.502	2.763	2.678
Droits d'accises sur les sucres et sirops de raffinage	71	84	0	0	0	0	0	0	0	0
Droits d'accises sur le café	594	578	564	566	522	553	534	572	553	541
Droits d'accises sur les produits intermédiaires	0	0	0	0	0	0	0	0	0	0
Redevance de contrôle sur le fuel domestique	0	0	0	0	0	0	0	0	0	0
Ecotaxes	0	0	0	0	0	0	0	0	0	0
Impôts généraux sur les ventes ou le chiffre d'affaires (D.2122 D)	0	0	0	0	0	0	0	0	0	0
Taxes assimilées au timbre	0	0	0	0	0	0	0	0	0	0
Impôts sur des services déterminés (D.2122 E)	0	0	0	0	0	0	0	0	0	0
Bénéfices des monopoles à l'importation (D.2122 F)	0	0	0	0	0	0	0	0	0	0
Impôts sur les produits, à l'exclusion de la TVA et des impôts sur les importations (D.214)	212.260	236.278	251.701	271.985	271.332	294.490	291.083	309.029	320.164	327.869
Droits d'accises et impôts de consommation (D.214 A)	128.535	146.319	153.262	168.385	172.347	183.879	187.937	196.285	201.829	204.669
Droits d'accises sur les huiles minérales	83.643	101.051	107.217	113.371	115.779	123.127	128.666	132.629	133.520	134.604
Droits d'accises sur les gaz de pétrole et autres hydrocarbures liquéfiés et sur les benzols	0	0	0	0	0	0	0	0	0	0
Droits d'accises sur le tabac	31.497	31.711	29.460	30.775	33.273	36.456	34.425	39.102	43.156	45.329
Droits d'accises sur les eaux-de-vie	2.019	2.103	2.194	2.050	1.948	2.006	1.614	2.110	2.117	2.262
Taxe de consommation sur les alcools et les eaux-de-vie	0	0	0	0	0	0	0	0	0	0

## 5.2 REÇUS PAR LE POUVOIR FÉDÉRAL (S.1311) (SUITE)

(millions de francs)

	1991	1992	1993	1994	1995	1996	1997	1998	1999	2000
Droits d'accises sur les boissons fermentées mousseuses	23	29	30	29	32	30	30	30	0	0
Droits d'accises sur les boissons fermentées de fruits	2	3	2	2	2	2	3	3	3	4
Droits d'accises sur les bières	7.233	7.567	6.469	7.088	6.860	7.014	8.028	7.937	8.069	8.007
Droits d'accises sur les eaux de boisson et les limonades	3.000	2.671	2.575	2.818	2.911	2.870	3.035	3.070	3.389	3.285
Droits d'accises sur les sucres et sirops de raffinage	192	183	7	0	0	0	0	0	0	0
Droits d'accises sur le café	0	0	0	0	0	0	0	0	0	0
Droits d'accises sur les produits intermédiaires	0	0	687	847	811	898	1.259	1.256	1.238	1.289
Redevance de contrôle sur le fuel domestique	0	0	1.385	1.471	1.398	1.605	1.468	1.497	1.369	1.174
Cotisation sur l'énergie	0	0	2.230	8.675	8.181	8.849	8.700	8.342	8.281	7.766
Taxes sur les eaux (RF, RW et RB-C)	0	0	0	0	0	0	0	0	0	0
Cotisation sucre	0	0	0	0	0	0	0	0	0	0
Taxe de coresponsabilité sur le lait	0	0	0	0	0	0	0	0	0	0
Taxe de coresponsabilité sur les céréales	0	0	0	0	0	0	0	0	0	0
Taxe de coresponsabilité sur la viande de mouton	0	0	0	0	0	0	0	0	0	0
Pénalisation dépassement du quota laitier	0	0	0	0	0	0	0	0	0	0
Cotisations obligatoires des producteurs d'animaux et de produits animaux (Sanitel)	926	1.001	1.006	1.256	1.144	1.017	694	285	556	874
Prélèvement CECA	0	0	0	0	0	0	0	0	0	0
Ecotaxes	0	0	0	3	8	5	15	24	131	75
Droits de timbres (D.214 B)	4.616	4.826	6.198	5.752	5.612	5.852	6.084	6.134	7.025	6.507
Droits de timbres	4.616	4.826	6.198	5.752	5.612	5.852	6.084	6.134	7.025	6.507
Impôts sur les transactions mobilières et immobilières (D.214 C)	34.750	37.542	41.614	46.854	41.690	47.303	54.996	65.542	66.026	70.459
Droits d'enregistrement	29.705	32.084	33.709	36.303	33.496	38.350	42.744	50.279	49.788	51.852
Droits d'hypothèque	1.213	1.357	1.422	1.646	1.134	1.610	1.882	1.718	2.199	1.507
Droits de greffe	1.233	1.316	1.354	1.528	1.678	1.638	1.604	1.586	1.502	1.533
Taxe sur les opérations de bourse et de reports	2.599	2.785	5.129	7.377	5.382	5.705	8.766	11.959	12.537	15.567
Taxe d'immatriculation (D.214 D)	2.236	3.276	5.592	7.609	7.429	8.551	7.865	8.612	9.468	8.422
Taxe d'immatriculation	2.236	2.123	753	1	0	0	0	0	0	0
Taxe de mise en circulation	0	1.153	4.839	7.608	7.429	8.551	7.865	8.612	9.468	8.422
Taxes sur les spectacles et divertissements (D.214 E)	0	0	0	0	0	0	0	0	0	0
Taxes sur les loteries, les jeux et les paris (D.214 F)	0	0	0	0	0	0	0	0	0	0
Taxes sur les jeux et les paris	0	0	0	0	0	0	0	0	0	0
Taxes sur les primes d'assurance (D.214 G)	32.610	36.275	36.437	36.071	37.368	37.310	24.785	24.561	25.326	26.498
Taxes sur les contrats d'assurance	20.803	23.724	23.206	22.523	23.600	22.896	24.613	24.341	25.124	26.237
Supplément au montant des primes d'assurance accidents de travail	1.532	1.712	1.890	1.921	1.978	1.997	0	0	0	0
Supplément au montant des primes d'assurance automobile	7.254	7.643	8.020	8.020	8.065	8.470	0	0	0	0
Supplément au montant des primes d'assurance incendie	2.868	3.037	3.154	3.441	3.561	3.764	0	0	0	0
Supplément au montant des primes d'assurance hospitalisation	0	0	0	0	0	0	0	0	0	0
Recettes au profit de la Croix-Rouge de Belgique	153	159	167	166	164	183	172	220	202	261
Autres impôts sur des services déterminés (D.214 H)	0	0	0	0	0	0	0	0	0	0
Impôts généraux sur les ventes ou le chiffre d'affaires (D.214 I)	0	0	0	0	0	0	0	0	0	0
Taxes assimilées au timbre	0	0	0	0	0	0	0	0	0	0

## 5.2 REÇUS PAR LE POUVOIR FÉDÉRAL (S.1311) (SUITE)

(millions de francs)

	1991	1992	1993	1994	1995	1996	1997	1998	1999	2000
Bénéfices des monopoles fiscaux (D.214 J)	9.481	7.993	8.553	7.260	6.843	11.545	9.352	7.843	10.440	11.264
Bénéfices de la loterie nationale	9.481	7.993	8.553	7.260	6.843	11.545	9.352	7.843	10.440	11.264
Montants compensatoires prélevés à l'exportation (D.214 K)	0	0	0	0	0	0	0	0	0	0
Montants compensatoires prélevés à l'exportation	0	0	0	0	0	0	0	0	0	0
Autres impôts sur les produits n.d.a. (D.214 L)	32	47	45	54	43	50	64	52	50	50
Taxe d'affichage	32	47	45	54	43	50	64	52	50	50
Cotisation sur le chiffre d'affaires de l'industrie pharmaceutique	0	0	0	0	0	0	0	0	0	0
Redevance sur certains produits pharmaceutiques	0	0	0	0	0	0	0	0	0	0
Autres impôts sur la production (D.29)	19.953	22.516	18.762	22.350	24.632	23.358	29.369	29.631	29.633	30.810
Impôts sur les terrains, bâtiments et autres constructions (D.29 A)	0	0	0	0	0	0	0	0	0	0
Précompte immobilier (PP)	0	0	0	0	0	0	0	0	0	0
Précompte immobilier (Soc)	0	0	0	0	0	0	0	0	0	0
Impôts sur l'utilisation d'actifs fixes (D.29 B)	9.152	9.212	11.895	11.655	11.262	14.384	15.272	14.599	17.115	17.771
Taxe de circulation payée par les entreprises	9.152	9.212	11.895	11.655	11.262	11.974	12.626	11.829	14.217	15.099
Taxe assimilée au droit d'accises payée par les entreprises	0	0	0	0	0	2.410	2.646	2.770	2.898	2.672
Impôts sur la masse salariale ou les effectifs employés (D.29 C)	0	0	1.025	999	961	996	938	983	905	902
Taxe sur les centres de coordination	0	0	1.025	999	961	996	938	983	905	902
Impôts sur les transactions internationales (D.29 D)	0	0	0	0	0	0	0	0	0	0
Impôts sur les autorisations commerciales ou professionnelles (D.29 E)	0	0	0	0	0	0	0	0	0	0
Taxes sur la pollution (D.29 F)	0	0	0	0	0	0	0	0	0	0
Taxe sur les déchets industriels (RF)	0	0	0	0	0	0	0	0	0	0
Taxe sur le lisier (RF)	0	0	0	0	0	0	0	0	0	0
Sous-compensation TVA (D.29 G)	0	0	0	0	0	0	0	0	0	0
Sous-compensation TVA	0	0	0	0	0	0	0	0	0	0
Autres impôts à la production n.d.a. (D.29 H)	10.801	13.304	5.842	9.696	12.409	7.978	13.159	14.049	11.613	12.137
Taxe d'ouverture	0	0	0	0	0	0	0	0	0	0
Taxe de patente	512	532	557	574	566	574	327	351	203	210
Taxe annuelle sur les titres cotés en bourse	659	702	677	806	809	848	1	0	0	0
Taxe sur les livraisons de titres au porteur	0	0	0	0	0	0	2.669	3.529	2.934	3.182
Taxe sur les appareils automatiques de divertissement	0	0	0	0	0	0	0	0	0	0
Annuité de brevets	280	272	250	337	258	286	44	450	293	290
Rente de monopole (Belgacom)	1.314	1.438	3.000	2.900	3.000	0	0	0	0	0
Rente de monopole (Loterie nationale)	0	0	0	2.500	2.500	2.125	2.125	2.125	2.125	2.125
Cotisation unique des sociétés	0	0	0	0	0	0	0	0	0	0
Remboursement biologie clinique	0	0	0	0	0	0	0	0	0	0
Redevance radio-TV (partim)	5.422	7.475	0	0	0	0	0	0	0	0
Eurovignette	0	0	0	0	3.405	3.140	3.374	3.554	3.314	3.322
Cotisation exceptionnelle des producteurs d'électricité	0	0	0	0	0	0	1.500	1.500	0	0
Autres impôts à la production	2.614	2.885	1.358	2.579	1.871	1.005	3.119	2.540	2.744	3.008

## 5.2 REÇUS PAR LE POUVOIR FÉDÉRAL (S.1311) (SUITE)

(millions de francs)

	1991	1992	1993	1994	1995	1996	1997	1998	1999	2000
<b>Impôts courants sur le revenu, le patrimoine, ... (D.5)</b>	<b>1.003.684</b>	<b>1.013.376</b>	<b>1.125.472</b>	<b>1.187.112</b>	<b>1.269.300</b>	<b>1.297.011</b>	<b>1.391.343</b>	<b>1.501.281</b>	<b>1.517.028</b>	<b>1.640.443</b>
Impôts sur le revenu (D.51)	984.972	994.485	1.104.417	1.165.128	1.246.398	1.266.668	1.356.808	1.466.861	1.476.654	1.603.336
Impôts sur le revenu des personnes physiques ou des ménages (D.51 A)	837.249	874.210	949.407	983.509	1.034.628	1.036.451	1.100.162	1.149.823	1.160.891	1.261.103
Précompte mobilier (PP)	90.685	67.808	66.539	80.067	84.607	72.164	75.873	67.146	61.606	63.142
Précompte professionnel (PP)	690.402	749.927	827.043	845.119	878.882	906.265	962.693	1.025.408	1.049.253	1.134.306
Versements anticipés (PP)	79.899	78.465	79.835	82.962	83.346	80.065	80.909	81.674	80.064	79.400
Rôles (PP)	-25.137	-23.620	-25.054	-25.871	-13.866	-27.989	-26.733	-31.957	-38.172	-23.976
Taxe annuelle sur les participations bénéficiaires	1.194	1.408	1.183	1.004	1.072	1.045	923	722	1.047	932
Cotisation spéciale de sécurité sociale	0	0	0	0	277	4.089	6.157	6.437	6.770	6.961
Cotisation sur les hauts revenus	0	0	0	0	0	0	0	0	0	0
Autres impôts sur le revenu	206	222	-139	228	310	812	340	393	323	338
Impôts sur le revenu des sociétés (D.51 B)	146.367	119.069	153.253	179.738	208.546	227.333	253.050	313.406	309.340	332.782
Précompte mobilier (Soc)	36.008	35.091	40.870	31.981	31.868	28.518	29.449	27.599	29.044	28.190
Versements anticipés (Soc)	115.368	117.062	125.569	150.537	176.485	191.525	225.817	280.396	273.641	288.504
Impôts des non-résidents (Soc)	335	1.150	1.294	919	1.146	212	478	2.468	-892	692
Rôles (Soc)	-5.580	-34.493	-15.243	-4.079	-1.384	6.758	-2.683	3.280	8.074	16.314
Autres impôts sur le revenu	236	259	763	380	431	320	-11	-337	-527	-918
Impôts sur les gains de détention (D.51 C)	0	0	0	0	0	0	0	0	0	0
Taxes sur les gains des loteries et des paris (D.51 D)	0	0	0	0	0	0	0	0	0	0
Autres impôts sur le revenu n.d.a. (D.51 E)	1.356	1.206	1.757	1.881	3.224	2.884	3.596	3.632	6.423	9.451
Anciens impôts sur le revenu	0	0	0	0	0	0	0	0	0	0
Impôts des non-résidents (PP)	901	757	1.280	1.480	2.844	2.395	2.872	2.636	5.190	7.869
Autres impôts sur le revenu	455	449	477	401	380	489	724	996	1.233	1.582
Autres impôts courants (D.59)	18.712	18.891	21.055	21.984	22.902	30.343	34.535	34.420	40.374	37.107
Impôts courants sur le capital (D.59 A)	747	825	1.068	1.298	1.319	1.495	3.499	4.066	4.757	5.335
Taxes sur le patrimoine (terrains et bâtiments)	0	0	0	0	0	0	0	0	0	0
Taxes sur les ASBL	747	825	898	1.004	1.011	1.089	1.218	1.375	1.511	1.634
Taxes annuelle sur les organismes de placement collectif	0	0	170	294	308	406	2.281	2.691	3.246	3.701
Transfert au Fonds des Accidents de Travail en provenance des caisses privées d'assurance contre les accidents de travail	0	0	0	0	0	0	0	0	0	0
Impôts de capitation (D.59 B)	0	0	0	0	0	0	0	0	0	0
Taxe sur les déchets ménagers (RW)	0	0	0	0	0	0	0	0	0	0
Impôts sur la dépense (D.59 C)	0	0	0	0	0	0	0	0	0	0
Paiements par les ménages pour l'obtention d'autorisations (D.59 D)	17.965	18.066	19.987	20.686	21.583	28.848	31.036	30.354	35.617	31.772
Taxe de circulation payée par les ménages	17.965	18.066	19.987	20.686	21.583	23.954	25.745	24.815	29.822	26.428
Taxe assimilée au droit d'accises payée par les ménages	0	0	0	0	0	4.894	5.291	5.539	5.795	5.344
Impôts sur les transactions internationales (D.59 E)	0	0	0	0	0	0	0	0	0	0
Autres impôts courants n.d.a. (D.59 F)	0	0	0	0	0	0	0	0	0	0
Autres taxes	0	0	0	0	0	0	0	0	0	0
<b>Impôts en capital (D.91)</b>	<b>1.262</b>	<b>1.422</b>	<b>5.307</b>	<b>5.648</b>	<b>4.620</b>	<b>3.756</b>	<b>4.154</b>	<b>4.532</b>	<b>5.211</b>	<b>5.424</b>
Impôts sur les transferts en capital (D.91 A)	1.260	1.383	1.434	1.681	1.675	1.767	1.856	1.936	2.194	2.450
Droits sur les donations	1.260	1.383	1.434	1.681	1.675	1.767	1.856	1.936	2.194	2.450



## 5.2 REÇUS PAR LE POUVOIR FÉDÉRAL (S.1311) (SUITE)

(millions de francs)

	1991	1992	1993	1994	1995	1996	1997	1998	1999	2000
Prélèvements sur le capital (D.91 B)	2	39	3.873	3.967	2.945	1.989	2.298	2.596	3.017	2.974
Droits de succession	2	39	0	0	0	0	0	0	0	0
Taxe sur l'épargne à long terme	0	0	3.873	3.967	2.945	1.989	2.298	2.596	3.017	2.974
Autres impôts en capital n.d.a. (D.91 C)	0	0	0	0	0	0	0	0	0	0
<b>Total des taxes</b>	<b>1.692.564</b>	<b>1.735.994</b>	<b>1.881.892</b>	<b>2.006.860</b>	<b>2.098.856</b>	<b>2.176.112</b>	<b>2.306.800</b>	<b>2.454.526</b>	<b>2.544.861</b>	<b>2.720.516</b>

## 5.2 REÇUS PAR LE POUVOIR FÉDÉRAL (S.1311) (SUITE)

(millions de francs)

	1991	1992	1993	1994	1995	1996	1997	1998	1999	2000
<b>Cotisations sociales effectives (D.611)</b>	<b>35.948</b>	<b>39.382</b>	<b>39.582</b>	<b>42.398</b>	<b>47.627</b>	<b>47.716</b>	<b>50.656</b>	<b>50.590</b>	<b>51.108</b>	<b>53.321</b>
Cotisations sociales effectives à la charge des employeurs (D.6111)	5.116	5.848	6.982	8.250	9.185	8.358	11.093	10.791	11.092	11.993
Cotisations sociales effectives obligatoires à la charge des employeurs (D.61111)	5.116	5.848	6.982	8.250	9.185	8.358	11.093	10.791	11.092	11.993
A charge des administrations publiques	3.631	4.054	4.430	4.861	5.236	5.279	5.361	4.807	5.651	5.942
A charge des autres secteurs	1.485	1.794	2.552	3.389	3.949	3.079	5.732	5.984	5.441	6.051
Cotisations sociales effectives volontaires à la charge des employeurs (D.61112)	0	0	0	0	0	0	0	0	0	0
A charge des administrations publiques	0	0	0	0	0	0	0	0	0	0
A charge des autres secteurs	0	0	0	0	0	0	0	0	0	0
Cotisations sociales à la charge des salariés (D.6112)	30.239	32.900	31.920	33.420	34.454	35.000	35.006	35.226	35.088	36.203
Cotisations sociales obligatoires à la charge des salariés (D.61121)	30.239	32.900	31.920	33.420	34.454	35.000	35.006	35.226	35.088	36.203
Sur les salaires et traitements bruts	30.239	32.900	31.920	33.420	34.454	35.000	35.006	35.226	35.088	36.203
Sur les prestations sociales	0	0	0	0	0	0	0	0	0	0
Cotisations sociales volontaires à la charge des salariés (D.61122)	0	0	0	0	0	0	0	0	0	0
Cotisations sociales des travailleurs indépendants et des personnes n'occupant pas d'emploi (D.6113)	593	634	680	728	3.988	4.358	4.557	4.573	4.928	5.125
Cotisations sociales obligatoires des travailleurs indépendants et des personnes n'occupant pas d'emploi (D.61131)	593	634	680	728	3.988	4.358	4.557	4.573	4.928	5.125
A charge des travailleurs indépendants	0	0	0	0	0	0	0	0	0	0
A charge des expatriés (OSSOM)	0	0	0	0	0	0	0	0	0	0
A charge des inactifs	593	634	680	728	3.988	4.358	4.557	4.573	4.928	5.125
Cotisations sociales volontaires des travailleurs indépendants et des personnes n'occupant pas d'emploi (D.61132)	0	0	0	0	0	0	0	0	0	0
A charge des travailleurs indépendants	0	0	0	0	0	0	0	0	0	0
A charge des expatriés (OSSOM)	0	0	0	0	0	0	0	0	0	0
A charge des inactifs	0	0	0	0	0	0	0	0	0	0
<b>Total des taxes et contributions sociales</b>	<b>1.728.512</b>	<b>1.775.376</b>	<b>1.921.474</b>	<b>2.049.258</b>	<b>2.146.483</b>	<b>2.223.828</b>	<b>2.357.456</b>	<b>2.505.116</b>	<b>2.595.969</b>	<b>2.773.837</b>

### 5.3 REÇUS PAR LES COMMUNAUTÉS ET RÉGIONS (S.1312)

(millions de francs)

	1991	1992	1993	1994	1995	1996	1997	1998	1999	2000
<b>Impôts sur la production et les importations (D.2)</b>	<b>29.662</b>	<b>34.851</b>	<b>50.417</b>	<b>50.671</b>	<b>53.281</b>	<b>60.338</b>	<b>67.610</b>	<b>70.923</b>	<b>75.777</b>	<b>75.362</b>
Impôts sur les produits (D.21)	20.644	22.912	28.353	28.363	28.250	33.675	38.512	40.589	44.340	43.907
Taxes du type TVA (D.211)	0	0	0	0	0	0	0	0	0	0
TVA grevant les produits	0	0	0	0	0	0	0	0	0	0
Impôts et droits sur les importations, à l'exclusion de la TVA (D.212)	0	0	0	0	0	0	0	0	0	0
Droits sur les importations (D.2121)	0	0	0	0	0	0	0	0	0	0
Droits d'entrée, y compris droits CECA	0	0	0	0	0	0	0	0	0	0
Impôts et droits sur les importations, à l'exclusion de la TVA et des droits d'importation (D.2122)	0	0	0	0	0	0	0	0	0	0
Prélèvements agricoles (D.2122 A)	0	0	0	0	0	0	0	0	0	0
Prélèvements agricoles	0	0	0	0	0	0	0	0	0	0
Montants compensatoires prélevés à l'importation (D.2122 B)	0	0	0	0	0	0	0	0	0	0
Montants compensatoires prélevés à l'importation	0	0	0	0	0	0	0	0	0	0
Droits d'accises (D.2122 C)	0	0	0	0	0	0	0	0	0	0
Droits d'accises sur les huiles minérales	0	0	0	0	0	0	0	0	0	0
Droits d'accises sur les gaz de pétrole et autres hydrocarbures liquéfiés et sur les benzols	0	0	0	0	0	0	0	0	0	0
Droits d'accises sur le tabac	0	0	0	0	0	0	0	0	0	0
Droits d'accises sur les eaux-de-vie	0	0	0	0	0	0	0	0	0	0
Taxe de consommation sur les alcools et les eaux-de-vie	0	0	0	0	0	0	0	0	0	0
Droits d'accises sur les boissons fermentées mousseuses	0	0	0	0	0	0	0	0	0	0
Droits d'accises sur les boissons fermentées de fruits	0	0	0	0	0	0	0	0	0	0
Droits d'accises sur les bières	0	0	0	0	0	0	0	0	0	0
Droits d'accises sur les eaux de boisson et les limonades	0	0	0	0	0	0	0	0	0	0
Droits d'accises sur les sucres et sirops de raffinage	0	0	0	0	0	0	0	0	0	0
Droits d'accises sur le café	0	0	0	0	0	0	0	0	0	0
Droits d'accises sur les produits intermédiaires	0	0	0	0	0	0	0	0	0	0
Redevance de contrôle sur le fuel domestique	0	0	0	0	0	0	0	0	0	0
Ecotaxes	0	0	0	0	0	0	0	0	0	0
Impôts généraux sur les ventes ou le chiffre d'affaires (D.2122 D)	0	0	0	0	0	0	0	0	0	0
Taxes assimilées au timbre	0	0	0	0	0	0	0	0	0	0
Impôts sur des services déterminés (D.2122 E)	0	0	0	0	0	0	0	0	0	0
Bénéfices des monopoles à l'importation (D.2122 F)	0	0	0	0	0	0	0	0	0	0
Impôts sur les produits, à l'exclusion de la TVA et des impôts sur les importations (D.214)	20.644	22.912	28.353	28.363	28.250	33.675	38.512	40.589	44.340	43.907
Droits d'accises et impôts de consommation (D.214 A)	2.475	3.878	8.672	7.849	8.370	12.138	14.830	15.291	15.173	14.629
Droits d'accises sur les huiles minérales	0	0	0	0	0	0	0	0	0	0
Droits d'accises sur les gaz de pétrole et autres hydrocarbures liquéfiés et sur les benzols	0	0	0	0	0	0	0	0	0	0
Droits d'accises sur le tabac	0	0	0	0	0	0	0	0	0	0
Droits d'accises sur les eaux-de-vie	0	0	0	0	0	0	0	0	0	0
Taxe de consommation sur les alcools et les eaux-de-vie	0	0	0	0	0	0	0	0	0	0

### 5.3 REÇUS PAR LES COMMUNAUTÉS ET RÉGIONS (S.1312) (SUITE)

(millions de francs)

	1991	1992	1993	1994	1995	1996	1997	1998	1999	2000
Droits d'accises sur les boissons fermentées mousseuses	0	0	0	0	0	0	0	0	0	0
Droits d'accises sur les boissons fermentées de fruits	0	0	0	0	0	0	0	0	0	0
Droits d'accises sur les bières	0	0	0	0	0	0	0	0	0	0
Droits d'accises sur les eaux de boisson et les limonades	0	0	0	0	0	0	0	0	0	0
Droits d'accises sur les sucres et sirops de raffinage	0	0	0	0	0	0	0	0	0	0
Droits d'accises sur le café	0	0	0	0	0	0	0	0	0	0
Droits d'accises sur les produits intermédiaires	0	0	0	0	0	0	0	0	0	0
Redevance de contrôle sur le fuel domestique	0	0	0	0	0	0	0	0	0	0
Cotisation sur l'énergie	0	0	0	0	0	0	0	0	0	0
Taxes sur les eaux (RF, RW et RB-C)	2.475	3.878	8.672	7.849	8.370	12.138	14.830	15.291	15.173	14.629
Cotisation sucre	0	0	0	0	0	0	0	0	0	0
Taxe de coresponsabilité sur le lait	0	0	0	0	0	0	0	0	0	0
Taxe de coresponsabilité sur les céréales	0	0	0	0	0	0	0	0	0	0
Taxe de coresponsabilité sur la viande de mouton	0	0	0	0	0	0	0	0	0	0
Pénalisation dépassement du quota laitier	0	0	0	0	0	0	0	0	0	0
Cotisations obligatoires des producteurs d'animaux et de produits animaux (Sanitel)	0	0	0	0	0	0	0	0	0	0
Prélèvement CECA	0	0	0	0	0	0	0	0	0	0
Ecotaxes	0	0	0	0	0	0	0	0	0	0
Droits de timbres (D.214 B)	0	0	0	0	0	0	0	0	0	0
Droits de timbres	0	0	0	0	0	0	0	0	0	0
Impôts sur les transactions mobilières et immobilières (D.214 C)	15.858	16.779	17.352	18.137	17.686	19.317	21.580	23.371	27.140	27.452
Droits d'enregistrement	15.858	16.779	17.352	18.137	17.686	19.317	21.580	23.371	27.140	27.452
Droits d'hypothèque	0	0	0	0	0	0	0	0	0	0
Droits de greffe	0	0	0	0	0	0	0	0	0	0
Taxe sur les opérations de bourse et de reports	0	0	0	0	0	0	0	0	0	0
Taxe d'immatriculation (D.214 D)	0	0	0	0	0	0	0	0	0	0
Taxe d'immatriculation	0	0	0	0	0	0	0	0	0	0
Taxe de mise en circulation	0	0	0	0	0	0	0	0	0	0
Taxes sur les spectacles et divertissements (D.214 E)	0	0	0	0	0	0	0	0	0	0
Taxes sur les loteries, les jeux et les paris (D.214 F)	2.311	2.255	2.329	2.377	2.194	2.220	2.102	1.927	2.027	1.826
Taxes sur les jeux et les paris	2.311	2.255	2.329	2.377	2.194	2.220	2.102	1.927	2.027	1.826
Taxes sur les primes d'assurance (D.214 G)	0	0	0	0	0	0	0	0	0	0
Taxes sur les contrats d'assurance	0	0	0	0	0	0	0	0	0	0
Supplément au montant des primes d'assurance accidents de travail	0	0	0	0	0	0	0	0	0	0
Supplément au montant des primes d'assurance automobile	0	0	0	0	0	0	0	0	0	0
Supplément au montant des primes d'assurance incendie	0	0	0	0	0	0	0	0	0	0
Supplément au montant des primes d'assurance hospitalisation	0	0	0	0	0	0	0	0	0	0
Recettes au profit de la Croix-Rouge de Belgique	0	0	0	0	0	0	0	0	0	0
Autres impôts sur des services déterminés (D.214 H)	0	0	0	0	0	0	0	0	0	0
Impôts généraux sur les ventes ou le chiffre d'affaires (D.214 I)	0	0	0	0	0	0	0	0	0	0
Taxes assimilées au timbre	0	0	0	0	0	0	0	0	0	0

### 5.3 REÇUS PAR LES COMMUNAUTÉS ET RÉGIONS (S.1312) (SUITE)

(millions de francs)

	1991	1992	1993	1994	1995	1996	1997	1998	1999	2000
Bénéfices des monopoles fiscaux (D.214 J)	0	0	0	0	0	0	0	0	0	0
Bénéfices de la loterie nationale	0	0	0	0	0	0	0	0	0	0
Montants compensatoires prélevés à l'exportation (D.214 K)	0	0	0	0	0	0	0	0	0	0
Montants compensatoires prélevés à l'exportation	0	0	0	0	0	0	0	0	0	0
Autres impôts sur les produits n.d.a. (D.214 L)	0	0	0	0	0	0	0	0	0	0
Taxe d'affichage	0	0	0	0	0	0	0	0	0	0
Cotisation sur le chiffre d'affaires de l'industrie pharmaceutique	0	0	0	0	0	0	0	0	0	0
Redevance sur certains produits pharmaceutiques	0	0	0	0	0	0	0	0	0	0
Autres impôts sur la production (D.29)	9.018	11.939	22.064	22.308	25.031	26.663	29.098	30.334	31.437	31.455
Impôts sur les terrains, bâtiments et autres constructions (D.29 A)	3.579	3.836	4.056	4.399	4.724	4.967	5.236	5.526	5.390	5.277
Précompte immobilier (PP)	2.380	2.553	2.689	2.915	3.166	3.328	3.491	3.684	3.594	3.517
Précompte immobilier (Soc)	1.199	1.283	1.367	1.484	1.558	1.639	1.745	1.842	1.796	1.760
Impôts sur l'utilisation d'actifs fixes (D.29 B)	0	0	0	0	0	0	0	0	0	0
Taxe de circulation payée par les entreprises	0	0	0	0	0	0	0	0	0	0
Taxe assimilée au droit d'accises payée par les entreprises	0	0	0	0	0	0	0	0	0	0
Impôts sur la masse salariale ou les effectifs employés (D.29 C)	0	0	0	0	0	0	0	0	0	0
Taxe sur les centres de coordination	0	0	0	0	0	0	0	0	0	0
Impôts sur les transactions internationales (D.29 D)	0	0	0	0	0	0	0	0	0	0
Impôts sur les autorisations commerciales ou professionnelles (D.29 E)	0	0	0	0	0	0	0	0	0	0
Taxes sur la pollution (D.29 F)	1.646	1.585	2.653	2.497	2.788	3.627	4.579	3.333	3.188	2.581
Taxe sur les déchets industriels (RF)	1.646	1.498	2.414	2.336	2.625	3.570	4.210	3.140	3.100	2.150
Taxe sur le lisier (RF)	0	87	239	161	163	57	369	193	88	431
Sous-compensation TVA (D.29 G)	0	0	0	0	0	0	0	0	0	0
Sous-compensation TVA	0	0	0	0	0	0	0	0	0	0
Autres impôts à la production n.d.a. (D.29 H)	3.793	6.518	15.355	15.412	17.519	18.069	19.283	21.475	22.859	23.597
Taxe d'ouverture	438	513	518	560	598	594	663	566	536	517
Taxe de patente	0	0	0	0	0	0	0	0	0	0
Taxe annuelle sur les titres cotés en bourse	0	0	0	0	0	0	0	0	0	0
Taxe sur les livraisons de titres au porteur	0	0	0	0	0	0	0	0	0	0
Taxe sur les appareils automatiques de divertissement	1.306	1.559	1.212	1.386	1.217	1.615	1.700	1.831	2.836	2.847
Annuité de brevets	0	0	0	0	0	0	0	0	0	0
Rente de monopole (Belgacom)	0	0	0	0	0	0	0	0	0	0
Rente de monopole (Loterie nationale)	0	0	0	0	0	0	0	0	0	0
Cotisation unique des sociétés	0	0	0	0	0	0	0	0	0	0
Remboursement biologie clinique	0	0	0	0	0	0	0	0	0	0
Redevance radio-TV (partim)	2.049	4.112	9.509	10.279	12.496	12.036	11.926	14.350	14.414	13.986
Eurovignette	0	0	0	0	0	0	0	0	0	0
Cotisation exceptionnelle des producteurs d'électricité	0	0	0	0	0	0	0	0	0	0
Autres impôts à la production	0	334	4.116	3.187	3.208	3.824	4.994	4.728	5.073	6.247

### 5.3 REÇUS PAR LES COMMUNAUTÉS ET RÉGIONS (S.1312) (SUITE)

(millions de francs)

	1991	1992	1993	1994	1995	1996	1997	1998	1999	2000
<b>Impôts courants sur le revenu, le patrimoine, ... (D.5)</b>	<b>0</b>	<b>245</b>	<b>1.188</b>	<b>785</b>	<b>883</b>	<b>1.312</b>	<b>684</b>	<b>979</b>	<b>994</b>	<b>813</b>
Impôts sur le revenu (D.51)	0	0	0	0	0	0	0	0	0	0
Impôts sur le revenu des personnes physiques ou des ménages (D.51 A)	0	0	0	0	0	0	0	0	0	0
Précompte mobilier (PP)	0	0	0	0	0	0	0	0	0	0
Précompte professionnel (PP)	0	0	0	0	0	0	0	0	0	0
Versements anticipés (PP)	0	0	0	0	0	0	0	0	0	0
Rôles (PP)	0	0	0	0	0	0	0	0	0	0
Taxe annuelle sur les participations bénéficiaires	0	0	0	0	0	0	0	0	0	0
Cotisation spéciale de sécurité sociale	0	0	0	0	0	0	0	0	0	0
Cotisation sur les hauts revenus	0	0	0	0	0	0	0	0	0	0
Autres impôts sur le revenu	0	0	0	0	0	0	0	0	0	0
Impôts sur le revenu des sociétés (D.51 B)	0	0	0	0	0	0	0	0	0	0
Précompte mobilier (Soc)	0	0	0	0	0	0	0	0	0	0
Versements anticipés (Soc)	0	0	0	0	0	0	0	0	0	0
Impôts des non-résidents (Soc)	0	0	0	0	0	0	0	0	0	0
Rôles (Soc)	0	0	0	0	0	0	0	0	0	0
Autres impôts sur le revenu	0	0	0	0	0	0	0	0	0	0
Impôts sur les gains de détention (D.51 C)	0	0	0	0	0	0	0	0	0	0
Taxes sur les gains des loteries et des paris (D.51 D)	0	0	0	0	0	0	0	0	0	0
Autres impôts sur le revenu n.d.a. (D.51 E)	0	0	0	0	0	0	0	0	0	0
Anciens impôts sur le revenu	0	0	0	0	0	0	0	0	0	0
Impôts des non-résidents (PP)	0	0	0	0	0	0	0	0	0	0
Autres impôts sur le revenu	0	0	0	0	0	0	0	0	0	0
Autres impôts courants (D.59)	0	245	1.188	785	883	1.312	684	979	994	813
Impôts courants sur le capital (D.59 A)	0	0	0	0	0	0	0	0	0	0
Taxes sur le patrimoine (terrains et bâtiments)	0	0	0	0	0	0	0	0	0	0
Taxes sur les ASBL	0	0	0	0	0	0	0	0	0	0
Taxes annuelle sur les organismes de placement collectif	0	0	0	0	0	0	0	0	0	0
Transfert au Fonds des Accidents de Travail en provenance des caisses privées d'assurance contre les accidents de travail	0	0	0	0	0	0	0	0	0	0
Impôts de capitation (D.59 B)	0	245	1.188	785	883	1.312	684	979	994	813
Taxe sur les déchets ménagers (RW)	0	245	1.188	785	883	1.312	684	979	994	813
Impôts sur la dépense (D.59 C)	0	0	0	0	0	0	0	0	0	0
Paiements par les ménages pour l'obtention d'autorisations (D.59 D)	0	0	0	0	0	0	0	0	0	0
Taxe de circulation payée par les ménages	0	0	0	0	0	0	0	0	0	0
Taxe assimilée au droit d'accises payée par les ménages	0	0	0	0	0	0	0	0	0	0
Impôts sur les transactions internationales (D.59 E)	0	0	0	0	0	0	0	0	0	0
Autres impôts courants n.d.a. (D.59 F)	0	0	0	0	0	0	0	0	0	0
Autres taxes	0	0	0	0	0	0	0	0	0	0
<b>Impôts en capital (D.91)</b>	<b>22.069</b>	<b>21.272</b>	<b>23.472</b>	<b>24.515</b>	<b>26.088</b>	<b>29.739</b>	<b>28.762</b>	<b>34.042</b>	<b>36.024</b>	<b>42.031</b>
Impôts sur les transferts en capital (D.91 A)	0	0	0	0	0	0	0	0	0	0
Droits sur les donations	0	0	0	0	0	0	0	0	0	0

### 5.3 REÇUS PAR LES COMMUNAUTÉS ET RÉGIONS (S.1312) (SUITE)

(millions de francs)

	1991	1992	1993	1994	1995	1996	1997	1998	1999	2000
Prélèvements sur le capital (D.91 B)	22.069	21.272	23.472	24.515	26.088	29.739	28.762	34.042	36.024	42.031
Droits de succession	22.069	21.272	23.472	24.515	26.088	29.739	28.762	34.042	36.024	42.031
Taxe sur l'épargne à long terme	0	0	0	0	0	0	0	0	0	0
Autres impôts en capital n.d.a. (D.91 C)	0	0	0	0	0	0	0	0	0	0
<b>Total des taxes</b>	<b>51.731</b>	<b>56.368</b>	<b>75.077</b>	<b>75.971</b>	<b>80.252</b>	<b>91.389</b>	<b>97.056</b>	<b>105.944</b>	<b>112.795</b>	<b>118.206</b>

### 5.3 REÇUS PAR LES COMMUNAUTÉS ET RÉGIONS (S.1312) (SUITE)

(millions de francs)

	1991	1992	1993	1994	1995	1996	1997	1998	1999	2000
<b>Cotisations sociales effectives (D.611)</b>	<b>0</b>	<b>0</b>	<b>0</b>	<b>0</b>	<b>0</b>	<b>0</b>	<b>0</b>	<b>0</b>	<b>0</b>	<b>0</b>
Cotisations sociales effectives à la charge des employeurs (D.6111)	0	0	0	0	0	0	0	0	0	0
Cotisations sociales effectives obligatoires à la charge des employeurs (D.61111)	0	0	0	0	0	0	0	0	0	0
A charge des administrations publiques	0	0	0	0	0	0	0	0	0	0
A charge des autres secteurs	0	0	0	0	0	0	0	0	0	0
Cotisations sociales effectives volontaires à la charge des employeurs (D.61112)	0	0	0	0	0	0	0	0	0	0
A charge des administrations publiques	0	0	0	0	0	0	0	0	0	0
A charge des autres secteurs	0	0	0	0	0	0	0	0	0	0
Cotisations sociales à la charge des salariés (D.6112)	0	0	0	0	0	0	0	0	0	0
Cotisations sociales obligatoires à la charge des salariés (D.61121)	0	0	0	0	0	0	0	0	0	0
Sur les salaires et traitements bruts	0	0	0	0	0	0	0	0	0	0
Sur les prestations sociales	0	0	0	0	0	0	0	0	0	0
Cotisations sociales volontaires à la charge des salariés (D.61122)	0	0	0	0	0	0	0	0	0	0
Cotisations sociales des travailleurs indépendants et des personnes n'occupant pas d'emploi (D.6113)	0	0	0	0	0	0	0	0	0	0
Cotisations sociales obligatoires des travailleurs indépendants et des personnes n'occupant pas d'emploi (D.61131)	0	0	0	0	0	0	0	0	0	0
A charge des travailleurs indépendants	0	0	0	0	0	0	0	0	0	0
A charge des expatriés (OSSOM)	0	0	0	0	0	0	0	0	0	0
A charge des inactifs	0	0	0	0	0	0	0	0	0	0
Cotisations sociales volontaires des travailleurs indépendants et des personnes n'occupant pas d'emploi (D.61132)	0	0	0	0	0	0	0	0	0	0
A charge des travailleurs indépendants	0	0	0	0	0	0	0	0	0	0
A charge des expatriés (OSSOM)	0	0	0	0	0	0	0	0	0	0
A charge des inactifs	0	0	0	0	0	0	0	0	0	0
<b>Total des taxes et contributions sociales</b>	<b>51.731</b>	<b>56.368</b>	<b>75.077</b>	<b>75.971</b>	<b>80.252</b>	<b>91.389</b>	<b>97.056</b>	<b>105.944</b>	<b>112.795</b>	<b>118.206</b>



## 5.4 REÇUS PAR LES ADMINISTRATIONS LOCALES (S.1313)

(millions de francs)

	1991	1992	1993	1994	1995	1996	1997	1998	1999	2000
<b>Impôts sur la production et les importations (D.2)</b>	<b>83.122</b>	<b>86.237</b>	<b>90.141</b>	<b>97.233</b>	<b>102.202</b>	<b>111.370</b>	<b>117.802</b>	<b>119.293</b>	<b>126.425</b>	<b>130.005</b>
Impôts sur les produits (D.21)	0	0	0	0	0	0	0	0	0	0
Taxes du type TVA (D.211)	0	0	0	0	0	0	0	0	0	0
TVA grevant les produits	0	0	0	0	0	0	0	0	0	0
Impôts et droits sur les importations, à l'exclusion de la TVA (D.212)	0	0	0	0	0	0	0	0	0	0
Droits sur les importations (D.2121)	0	0	0	0	0	0	0	0	0	0
Droits d'entrée, y compris droits CECA	0	0	0	0	0	0	0	0	0	0
Impôts et droits sur les importations, à l'exclusion de la TVA et des droits d'importation (D.2122)	0	0	0	0	0	0	0	0	0	0
Prélèvements agricoles (D.2122 A)	0	0	0	0	0	0	0	0	0	0
Prélèvements agricoles	0	0	0	0	0	0	0	0	0	0
Montants compensatoires prélevés à l'importation (D.2122 B)	0	0	0	0	0	0	0	0	0	0
Montants compensatoires prélevés à l'importation	0	0	0	0	0	0	0	0	0	0
Droits d'accises (D.2122 C)	0	0	0	0	0	0	0	0	0	0
Droits d'accises sur les huiles minérales	0	0	0	0	0	0	0	0	0	0
Droits d'accises sur les gaz de pétrole et autres hydrocarbures liquéfiés et sur les benzols	0	0	0	0	0	0	0	0	0	0
Droits d'accises sur le tabac	0	0	0	0	0	0	0	0	0	0
Droits d'accises sur les eaux-de-vie	0	0	0	0	0	0	0	0	0	0
Taxe de consommation sur les alcools et les eaux-de-vie	0	0	0	0	0	0	0	0	0	0
Droits d'accises sur les boissons fermentées mousseuses	0	0	0	0	0	0	0	0	0	0
Droits d'accises sur les boissons fermentées de fruits	0	0	0	0	0	0	0	0	0	0
Droits d'accises sur les bières	0	0	0	0	0	0	0	0	0	0
Droits d'accises sur les eaux de boisson et les limonades	0	0	0	0	0	0	0	0	0	0
Droits d'accises sur les sucres et sirops de raffinage	0	0	0	0	0	0	0	0	0	0
Droits d'accises sur le café	0	0	0	0	0	0	0	0	0	0
Droits d'accises sur les produits intermédiaires	0	0	0	0	0	0	0	0	0	0
Redevance de contrôle sur le fuel domestique	0	0	0	0	0	0	0	0	0	0
Ecotaxes	0	0	0	0	0	0	0	0	0	0
Impôts généraux sur les ventes ou le chiffre d'affaires (D.2122 D)	0	0	0	0	0	0	0	0	0	0
Taxes assimilées au timbre	0	0	0	0	0	0	0	0	0	0
Impôts sur des services déterminés (D.2122 E)	0	0	0	0	0	0	0	0	0	0
Bénéfices des monopoles à l'importation (D.2122 F)	0	0	0	0	0	0	0	0	0	0
Impôts sur les produits, à l'exclusion de la TVA et des impôts sur les importations (D.214)	0	0	0	0	0	0	0	0	0	0
Droits d'accises et impôts de consommation (D.214 A)	0	0	0	0	0	0	0	0	0	0
Droits d'accises sur les huiles minérales	0	0	0	0	0	0	0	0	0	0
Droits d'accises sur les gaz de pétrole et autres hydrocarbures liquéfiés et sur les benzols	0	0	0	0	0	0	0	0	0	0
Droits d'accises sur le tabac	0	0	0	0	0	0	0	0	0	0
Droits d'accises sur les eaux-de-vie	0	0	0	0	0	0	0	0	0	0
Taxe de consommation sur les alcools et les eaux-de-vie	0	0	0	0	0	0	0	0	0	0

## 5.4 REÇUS PAR LES ADMINISTRATIONS LOCALES (S.1313) (SUITE)

(millions de francs)

	1991	1992	1993	1994	1995	1996	1997	1998	1999	2000
Droits d'accises sur les boissons fermentées mousseuses	0	0	0	0	0	0	0	0	0	0
Droits d'accises sur les boissons fermentées de fruits	0	0	0	0	0	0	0	0	0	0
Droits d'accises sur les bières	0	0	0	0	0	0	0	0	0	0
Droits d'accises sur les eaux de boisson et les limonades	0	0	0	0	0	0	0	0	0	0
Droits d'accises sur les sucres et sirops de raffinage	0	0	0	0	0	0	0	0	0	0
Droits d'accises sur le café	0	0	0	0	0	0	0	0	0	0
Droits d'accises sur les produits intermédiaires	0	0	0	0	0	0	0	0	0	0
Redevance de contrôle sur le fuel domestique	0	0	0	0	0	0	0	0	0	0
Cotisation sur l'énergie	0	0	0	0	0	0	0	0	0	0
Taxes sur les eaux (RF, RW et RB-C)	0	0	0	0	0	0	0	0	0	0
Cotisation sucre	0	0	0	0	0	0	0	0	0	0
Taxe de coresponsabilité sur le lait	0	0	0	0	0	0	0	0	0	0
Taxe de coresponsabilité sur les céréales	0	0	0	0	0	0	0	0	0	0
Taxe de coresponsabilité sur la viande de mouton	0	0	0	0	0	0	0	0	0	0
Pénalisation dépassement du quota laitier	0	0	0	0	0	0	0	0	0	0
Cotisations obligatoires des producteurs d'animaux et de produits animaux (Sanitel)	0	0	0	0	0	0	0	0	0	0
Prélèvement CECA	0	0	0	0	0	0	0	0	0	0
Ecotaxes	0	0	0	0	0	0	0	0	0	0
Droits de timbres (D.214 B)	0	0	0	0	0	0	0	0	0	0
Droits de timbres	0	0	0	0	0	0	0	0	0	0
Impôts sur les transactions mobilières et immobilières (D.214 C)	0	0	0	0	0	0	0	0	0	0
Droits d'enregistrement	0	0	0	0	0	0	0	0	0	0
Droits d'hypothèque	0	0	0	0	0	0	0	0	0	0
Droits de greffe	0	0	0	0	0	0	0	0	0	0
Taxe sur les opérations de bourse et de reports	0	0	0	0	0	0	0	0	0	0
Taxe d'immatriculation (D.214 D)	0	0	0	0	0	0	0	0	0	0
Taxe d'immatriculation	0	0	0	0	0	0	0	0	0	0
Taxe de mise en circulation	0	0	0	0	0	0	0	0	0	0
Taxes sur les spectacles et divertissements (D.214 E)	0	0	0	0	0	0	0	0	0	0
Taxes sur les loteries, les jeux et les paris (D.214 F)	0	0	0	0	0	0	0	0	0	0
Taxes sur les jeux et les paris	0	0	0	0	0	0	0	0	0	0
Taxes sur les primes d'assurance (D.214 G)	0	0	0	0	0	0	0	0	0	0
Taxes sur les contrats d'assurance	0	0	0	0	0	0	0	0	0	0
Supplément au montant des primes d'assurance accidents de travail	0	0	0	0	0	0	0	0	0	0
Supplément au montant des primes d'assurance automobile	0	0	0	0	0	0	0	0	0	0
Supplément au montant des primes d'assurance incendie	0	0	0	0	0	0	0	0	0	0
Supplément au montant des primes d'assurance hospitalisation	0	0	0	0	0	0	0	0	0	0
Recettes au profit de la Croix-Rouge de Belgique	0	0	0	0	0	0	0	0	0	0
Autres impôts sur des services déterminés (D.214 H)	0	0	0	0	0	0	0	0	0	0
Impôts généraux sur les ventes ou le chiffre d'affaires (D.214 I)	0	0	0	0	0	0	0	0	0	0
Taxes assimilées au timbre	0	0	0	0	0	0	0	0	0	0

## 5.4 REÇUS PAR LES ADMINISTRATIONS LOCALES (S.1313) (SUITE)

(millions de francs)

	1991	1992	1993	1994	1995	1996	1997	1998	1999	2000
Bénéfices des monopoles fiscaux (D.214 J)	0	0	0	0	0	0	0	0	0	0
Bénéfices de la loterie nationale	0	0	0	0	0	0	0	0	0	0
Montants compensatoires prélevés à l'exportation (D.214 K)	0	0	0	0	0	0	0	0	0	0
Montants compensatoires prélevés à l'exportation	0	0	0	0	0	0	0	0	0	0
Autres impôts sur les produits n.d.a. (D.214 L)	0	0	0	0	0	0	0	0	0	0
Taxe d'affichage	0	0	0	0	0	0	0	0	0	0
Cotisation sur le chiffre d'affaires de l'industrie pharmaceutique	0	0	0	0	0	0	0	0	0	0
Redevance sur certains produits pharmaceutiques	0	0	0	0	0	0	0	0	0	0
Autres impôts sur la production (D.29)	83.122	86.237	90.141	97.233	102.202	111.370	117.802	119.293	126.425	130.005
Impôts sur les terrains, bâtiments et autres constructions (D.29 A)	69.226	71.549	74.737	82.309	89.197	97.429	102.052	106.300	110.892	114.301
Précompte immobilier (PP)	46.148	47.723	49.850	54.897	59.762	65.277	68.035	70.867	73.928	76.200
Précompte immobilier (Soc)	23.078	23.826	24.887	27.412	29.435	32.152	34.017	35.433	36.964	38.101
Impôts sur l'utilisation d'actifs fixes (D.29 B)	867	907	1.190	1.166	1.126	1.197	1.263	1.183	1.422	1.510
Taxe de circulation payée par les entreprises	867	907	1.190	1.166	1.126	1.197	1.263	1.183	1.422	1.510
Taxe assimilée au droit d'accises payée par les entreprises	0	0	0	0	0	0	0	0	0	0
Impôts sur la masse salariale ou les effectifs employés (D.29 C)	0	0	0	0	0	0	0	0	0	0
Taxe sur les centres de coordination	0	0	0	0	0	0	0	0	0	0
Impôts sur les transactions internationales (D.29 D)	0	0	0	0	0	0	0	0	0	0
Impôts sur les autorisations commerciales ou professionnelles (D.29 E)	0	0	0	0	0	0	0	0	0	0
Taxes sur la pollution (D.29 F)	0	0	0	0	0	0	0	0	0	0
Taxe sur les déchets industriels (RF)	0	0	0	0	0	0	0	0	0	0
Taxe sur le lisier (RF)	0	0	0	0	0	0	0	0	0	0
Sous-compensation TVA (D.29 G)	0	0	0	0	0	0	0	0	0	0
Sous-compensation TVA	0	0	0	0	0	0	0	0	0	0
Autres impôts à la production n.d.a. (D.29 H)	13.029	13.781	14.214	13.758	11.879	12.744	14.487	11.810	14.111	14.194
Taxe d'ouverture	0	0	0	0	0	0	0	0	0	0
Taxe de patente	0	0	0	0	0	0	0	0	0	0
Taxe annuelle sur les titres cotés en bourse	0	0	0	0	0	0	0	0	0	0
Taxe sur les livraisons de titres au porteur	0	0	0	0	0	0	0	0	0	0
Taxe sur les appareils automatiques de divertissement	0	0	0	0	0	0	0	0	0	0
Annuité de brevets	0	0	0	0	0	0	0	0	0	0
Rente de monopole (Belgacom)	0	0	0	0	0	0	0	0	0	0
Rente de monopole (Loterie nationale)	0	0	0	0	0	0	0	0	0	0
Cotisation unique des sociétés	0	0	0	0	0	0	0	0	0	0
Remboursement biologie clinique	0	0	0	0	0	0	0	0	0	0
Redevance radio-TV (partim)	0	0	0	0	0	0	0	0	0	0
Eurovignette	0	0	0	0	0	0	0	0	0	0
Cotisation exceptionnelle des producteurs d'électricité	0	0	0	0	0	0	0	0	0	0
Autres impôts à la production	13.029	13.781	14.214	13.758	11.879	12.744	14.487	11.810	14.111	14.194

## 5.4 REÇUS PAR LES ADMINISTRATIONS LOCALES (S.1313) (SUITE)

(millions de francs)

	1991	1992	1993	1994	1995	1996	1997	1998	1999	2000
<b>Impôts courants sur le revenu, le patrimoine, ... (D.5)</b>	<b>52.792</b>	<b>55.050</b>	<b>53.469</b>	<b>66.821</b>	<b>72.659</b>	<b>72.079</b>	<b>78.396</b>	<b>74.007</b>	<b>82.283</b>	<b>65.974</b>
Impôts sur le revenu (D.51)	47.527	49.208	46.973	60.334	65.541	63.589	69.754	65.932	73.410	56.920
Impôts sur le revenu des personnes physiques ou des ménages (D.51 A)	47.527	49.208	46.973	60.334	65.541	63.589	69.754	65.932	73.410	56.920
Précompte mobilier (PP)	0	0	0	0	0	0	0	0	0	0
Précompte professionnel (PP)	0	0	0	0	0	0	0	0	0	0
Versements anticipés (PP)	0	0	0	0	0	0	0	0	0	0
Rôles (PP)	47.527	49.208	46.973	60.334	65.541	63.589	69.754	65.932	73.410	56.920
Taxe annuelle sur les participations bénéficiaires	0	0	0	0	0	0	0	0	0	0
Cotisation spéciale de sécurité sociale	0	0	0	0	0	0	0	0	0	0
Cotisation sur les hauts revenus	0	0	0	0	0	0	0	0	0	0
Autres impôts sur le revenu	0	0	0	0	0	0	0	0	0	0
Impôts sur le revenu des sociétés (D.51 B)	0	0	0	0	0	0	0	0	0	0
Précompte mobilier (Soc)	0	0	0	0	0	0	0	0	0	0
Versements anticipés (Soc)	0	0	0	0	0	0	0	0	0	0
Impôts des non-résidents (Soc)	0	0	0	0	0	0	0	0	0	0
Rôles (Soc)	0	0	0	0	0	0	0	0	0	0
Autres impôts sur le revenu	0	0	0	0	0	0	0	0	0	0
Impôts sur les gains de détention (D.51 C)	0	0	0	0	0	0	0	0	0	0
Taxes sur les gains des loteries et des paris (D.51 D)	0	0	0	0	0	0	0	0	0	0
Autres impôts sur le revenu n.d.a. (D.51 E)	0	0	0	0	0	0	0	0	0	0
Anciens impôts sur le revenu	0	0	0	0	0	0	0	0	0	0
Impôts des non-résidents (PP)	0	0	0	0	0	0	0	0	0	0
Autres impôts sur le revenu	0	0	0	0	0	0	0	0	0	0
Autres impôts courants (D.59)	5.265	5.842	6.496	6.487	7.118	8.490	8.642	8.075	8.873	9.054
Impôts courants sur le capital (D.59 A)	2.691	2.807	2.901	3.031	3.458	4.587	4.562	4.078	4.373	4.863
Taxes sur le patrimoine (terrains et bâtiments)	2.691	2.807	2.901	3.031	3.458	4.587	4.562	4.078	4.373	4.863
Taxes sur les ASBL	0	0	0	0	0	0	0	0	0	0
Taxes annuelle sur les organismes de placement collectif	0	0	0	0	0	0	0	0	0	0
Transfert au Fonds des Accidents de Travail en provenance des caisses privées d'assurance contre les accidents de travail	0	0	0	0	0	0	0	0	0	0
Impôts de capitation (D.59 B)	0	0	0	0	0	0	0	0	0	0
Taxe sur les déchets ménagers (RW)	0	0	0	0	0	0	0	0	0	0
Impôts sur la dépense (D.59 C)	0	0	0	0	0	0	0	0	0	0
Paiements par les ménages pour l'obtention d'autorisations (D.59 D)	1.809	1.893	1.999	2.069	2.158	2.395	2.575	2.482	2.982	2.643
Taxe de circulation payée par les ménages	1.809	1.893	1.999	2.069	2.158	2.395	2.575	2.482	2.982	2.643
Taxe assimilée au droit d'accises payée par les ménages	0	0	0	0	0	0	0	0	0	0
Impôts sur les transactions internationales (D.59 E)	0	0	0	0	0	0	0	0	0	0
Autres impôts courants n.d.a. (D.59 F)	765	1.142	1.596	1.387	1.502	1.508	1.505	1.515	1.518	1.548
Autres taxes	765	1.142	1.596	1.387	1.502	1.508	1.505	1.515	1.518	1.548
<b>Impôts en capital (D.91)</b>	<b>0</b>	<b>0</b>	<b>0</b>	<b>0</b>	<b>0</b>	<b>0</b>	<b>0</b>	<b>0</b>	<b>0</b>	<b>0</b>
Impôts sur les transferts en capital (D.91 A)	0	0	0	0	0	0	0	0	0	0
Droits sur les donations	0	0	0	0	0	0	0	0	0	0

## 5.4 REÇUS PAR LES ADMINISTRATIONS LOCALES (S.1313) (SUITE)

(millions de francs)

	1991	1992	1993	1994	1995	1996	1997	1998	1999	2000
Prélèvements sur le capital (D.91 B)	0	0	0	0	0	0	0	0	0	0
Droits de succession	0	0	0	0	0	0	0	0	0	0
Taxe sur l'épargne à long terme	0	0	0	0	0	0	0	0	0	0
Autres impôts en capital n.d.a. (D.91 C)	0	0	0	0	0	0	0	0	0	0
<b>Total des taxes</b>	<b>135.914</b>	<b>141.287</b>	<b>143.610</b>	<b>164.054</b>	<b>174.861</b>	<b>183.449</b>	<b>196.198</b>	<b>193.300</b>	<b>208.708</b>	<b>195.979</b>

## 5.4 REÇUS PAR LES ADMINISTRATIONS LOCALES (S.1313) (SUITE)

(millions de francs)

	1991	1992	1993	1994	1995	1996	1997	1998	1999	2000
<b>Cotisations sociales effectives (D.611)</b>	<b>3.546</b>	<b>3.553</b>	<b>3.684</b>	<b>3.703</b>	<b>3.212</b>	<b>2.912</b>	<b>816</b>	<b>640</b>	<b>640</b>	<b>640</b>
Cotisations sociales effectives à la charge des employeurs (D.6111)	0	0	0	0	0	0	0	0	0	0
Cotisations sociales effectives obligatoires à la charge des employeurs (D.61111)	0	0	0	0	0	0	0	0	0	0
A charge des administrations publiques	0	0	0	0	0	0	0	0	0	0
A charge des autres secteurs	0	0	0	0	0	0	0	0	0	0
Cotisations sociales effectives volontaires à la charge des employeurs (D.61112)	0	0	0	0	0	0	0	0	0	0
A charge des administrations publiques	0	0	0	0	0	0	0	0	0	0
A charge des autres secteurs	0	0	0	0	0	0	0	0	0	0
Cotisations sociales à la charge des salariés (D.6112)	3.546	3.553	3.684	3.703	3.212	2.912	816	640	640	640
Cotisations sociales obligatoires à la charge des salariés (D.61121)	3.546	3.553	3.684	3.703	3.212	2.912	816	640	640	640
Sur les salaires et traitements bruts	3.546	3.553	3.684	3.703	3.212	2.912	816	640	640	640
Sur les prestations sociales	0	0	0	0	0	0	0	0	0	0
Cotisations sociales volontaires à la charge des salariés (D.61122)	0	0	0	0	0	0	0	0	0	0
Cotisations sociales des travailleurs indépendants et des personnes n'occupant pas d'emploi (D.6113)	0	0	0	0	0	0	0	0	0	0
Cotisations sociales obligatoires des travailleurs indépendants et des personnes n'occupant pas d'emploi (D.61131)	0	0	0	0	0	0	0	0	0	0
A charge des travailleurs indépendants	0	0	0	0	0	0	0	0	0	0
A charge des expatriés (OSSOM)	0	0	0	0	0	0	0	0	0	0
A charge des inactifs	0	0	0	0	0	0	0	0	0	0
Cotisations sociales volontaires des travailleurs indépendants et des personnes n'occupant pas d'emploi (D.61132)	0	0	0	0	0	0	0	0	0	0
A charge des travailleurs indépendants	0	0	0	0	0	0	0	0	0	0
A charge des expatriés (OSSOM)	0	0	0	0	0	0	0	0	0	0
A charge des inactifs	0	0	0	0	0	0	0	0	0	0
<b>Total des taxes et contributions sociales</b>	<b>139.460</b>	<b>144.840</b>	<b>147.294</b>	<b>167.757</b>	<b>178.073</b>	<b>186.361</b>	<b>197.014</b>	<b>193.940</b>	<b>209.348</b>	<b>196.619</b>

## 5.5 REÇUS PAR LES ADMINISTRATIONS DE SÉCURITÉ SOCIALE (S.1314)

(millions de francs)

	1991	1992	1993	1994	1995	1996	1997	1998	1999	2000
<b>Impôts sur la production et les importations (D.2)</b>	<b>8.050</b>	<b>9.903</b>	<b>12.536</b>	<b>13.854</b>	<b>13.307</b>	<b>13.671</b>	<b>29.539</b>	<b>29.786</b>	<b>30.326</b>	<b>34.126</b>
Impôts sur les produits (D.21)	6.943	8.017	10.635	10.505	10.797	12.060	26.679	26.555	26.964	30.036
Taxes du type TVA (D.211)	0	0	0	0	0	0	0	0	0	0
TVA grevant les produits	0	0	0	0	0	0	0	0	0	0
Impôts et droits sur les importations, à l'exclusion de la TVA (D.212)	0	0	0	0	0	0	0	0	0	0
Droits sur les importations (D.2121)	0	0	0	0	0	0	0	0	0	0
Droits d'entrée, y compris droits CECA	0	0	0	0	0	0	0	0	0	0
Impôts et droits sur les importations, à l'exclusion de la TVA et des droits d'importation (D.2122)	0	0	0	0	0	0	0	0	0	0
Prélèvements agricoles (D.2122 A)	0	0	0	0	0	0	0	0	0	0
Prélèvements agricoles	0	0	0	0	0	0	0	0	0	0
Montants compensatoires prélevés à l'importation (D.2122 B)	0	0	0	0	0	0	0	0	0	0
Montants compensatoires prélevés à l'importation	0	0	0	0	0	0	0	0	0	0
Droits d'accises (D.2122 C)	0	0	0	0	0	0	0	0	0	0
Droits d'accises sur les huiles minérales	0	0	0	0	0	0	0	0	0	0
Droits d'accises sur les gaz de pétrole et autres hydrocarbures liquéfiés et sur les benzols	0	0	0	0	0	0	0	0	0	0
Droits d'accises sur le tabac	0	0	0	0	0	0	0	0	0	0
Droits d'accises sur les eaux-de-vie	0	0	0	0	0	0	0	0	0	0
Taxe de consommation sur les alcools et les eaux-de-vie	0	0	0	0	0	0	0	0	0	0
Droits d'accises sur les boissons fermentées mousseuses	0	0	0	0	0	0	0	0	0	0
Droits d'accises sur les boissons fermentées de fruits	0	0	0	0	0	0	0	0	0	0
Droits d'accises sur les bières	0	0	0	0	0	0	0	0	0	0
Droits d'accises sur les eaux de boisson et les limonades	0	0	0	0	0	0	0	0	0	0
Droits d'accises sur les sucres et sirops de raffinage	0	0	0	0	0	0	0	0	0	0
Droits d'accises sur le café	0	0	0	0	0	0	0	0	0	0
Droits d'accises sur les produits intermédiaires	0	0	0	0	0	0	0	0	0	0
Redevance de contrôle sur le fuel domestique	0	0	0	0	0	0	0	0	0	0
Ecotaxes	0	0	0	0	0	0	0	0	0	0
Impôts généraux sur les ventes ou le chiffre d'affaires (D.2122 D)	0	0	0	0	0	0	0	0	0	0
Taxes assimilées au timbre	0	0	0	0	0	0	0	0	0	0
Impôts sur des services déterminés (D.2122 E)	0	0	0	0	0	0	0	0	0	0
Bénéfices des monopoles à l'importation (D.2122 F)	0	0	0	0	0	0	0	0	0	0
Impôts sur les produits, à l'exclusion de la TVA et des impôts sur les importations (D.214)	6.943	8.017	10.635	10.505	10.797	12.060	26.679	26.555	26.964	30.036
Droits d'accises et impôts de consommation (D.214 A)	0	0	0	0	0	0	0	0	0	0
Droits d'accises sur les huiles minérales	0	0	0	0	0	0	0	0	0	0
Droits d'accises sur les gaz de pétrole et autres hydrocarbures liquéfiés et sur les benzols	0	0	0	0	0	0	0	0	0	0
Droits d'accises sur le tabac	0	0	0	0	0	0	0	0	0	0
Droits d'accises sur les eaux-de-vie	0	0	0	0	0	0	0	0	0	0
Taxe de consommation sur les alcools et les eaux-de-vie	0	0	0	0	0	0	0	0	0	0

## 5.5 REÇUS PAR LES ADMINISTRATIONS DE SÉCURITÉ SOCIALE (S.1314) (SUITE)

(millions de francs)

	1991	1992	1993	1994	1995	1996	1997	1998	1999	2000
Droits d'accises sur les boissons fermentées mousseuses	0	0	0	0	0	0	0	0	0	0
Droits d'accises sur les boissons fermentées de fruits	0	0	0	0	0	0	0	0	0	0
Droits d'accises sur les bières	0	0	0	0	0	0	0	0	0	0
Droits d'accises sur les eaux de boisson et les limonades	0	0	0	0	0	0	0	0	0	0
Droits d'accises sur les sucres et sirops de raffinage	0	0	0	0	0	0	0	0	0	0
Droits d'accises sur le café	0	0	0	0	0	0	0	0	0	0
Droits d'accises sur les produits intermédiaires	0	0	0	0	0	0	0	0	0	0
Redevance de contrôle sur le fuel domestique	0	0	0	0	0	0	0	0	0	0
Cotisation sur l'énergie	0	0	0	0	0	0	0	0	0	0
Taxes sur les eaux (RF, RW et RB-C)	0	0	0	0	0	0	0	0	0	0
Cotisation sucre	0	0	0	0	0	0	0	0	0	0
Taxe de coresponsabilité sur le lait	0	0	0	0	0	0	0	0	0	0
Taxe de coresponsabilité sur les céréales	0	0	0	0	0	0	0	0	0	0
Taxe de coresponsabilité sur la viande de mouton	0	0	0	0	0	0	0	0	0	0
Pénalisation dépassement du quota laitier	0	0	0	0	0	0	0	0	0	0
Cotisations obligatoires des producteurs d'animaux et de produits animaux (Sanitel)	0	0	0	0	0	0	0	0	0	0
Prélèvement CECA	0	0	0	0	0	0	0	0	0	0
Ecotaxes	0	0	0	0	0	0	0	0	0	0
Droits de timbres (D.214 B)	0	0	0	0	0	0	0	0	0	0
Droits de timbres	0	0	0	0	0	0	0	0	0	0
Impôts sur les transactions mobilières et immobilières (D.214 C)	0	0	0	0	0	0	0	0	0	0
Droits d'enregistrement	0	0	0	0	0	0	0	0	0	0
Droits d'hypothèque	0	0	0	0	0	0	0	0	0	0
Droits de greffe	0	0	0	0	0	0	0	0	0	0
Taxe sur les opérations de bourse et de reports	0	0	0	0	0	0	0	0	0	0
Taxe d'immatriculation (D.214 D)	0	0	0	0	0	0	0	0	0	0
Taxe d'immatriculation	0	0	0	0	0	0	0	0	0	0
Taxe de mise en circulation	0	0	0	0	0	0	0	0	0	0
Taxes sur les spectacles et divertissements (D.214 E)	0	0	0	0	0	0	0	0	0	0
Taxes sur les loteries, les jeux et les paris (D.214 F)	0	0	0	0	0	0	0	0	0	0
Taxes sur les jeux et les paris	0	0	0	0	0	0	0	0	0	0
Taxes sur les primes d'assurance (D.214 G)	6.101	7.097	9.529	9.336	9.535	10.167	23.954	23.785	23.969	25.336
Taxes sur les contrats d'assurance	0	0	0	0	0	0	0	0	0	0
Supplément au montant des primes d'assurance accidents de travail	0	0	0	0	0	0	1.902	1.891	1.854	1.900
Supplément au montant des primes d'assurance automobile	5.654	6.623	9.018	8.744	8.739	9.292	17.348	17.060	17.209	18.116
Supplément au montant des primes d'assurance incendie	0	0	0	0	0	0	3.759	3.685	3.574	3.855
Supplément au montant des primes d'assurance hospitalisation	447	474	511	592	796	875	945	1.149	1.332	1.465
Recettes au profit de la Croix-Rouge de Belgique	0	0	0	0	0	0	0	0	0	0
Autres impôts sur des services déterminés (D.214 H)	0	0	0	0	0	0	0	0	0	0
Impôts généraux sur les ventes ou le chiffre d'affaires (D.214 I)	0	0	0	0	0	0	0	0	0	0
Taxes assimilées au timbre	0	0	0	0	0	0	0	0	0	0



## 5.5 REÇUS PAR LES ADMINISTRATIONS DE SÉCURITÉ SOCIALE (S.1314) (SUITE)

(millions de francs)

	1991	1992	1993	1994	1995	1996	1997	1998	1999	2000
Bénéfices des monopoles fiscaux (D.214 J)	0	0	0	0	0	0	0	0	0	0
Bénéfices de la loterie nationale	0	0	0	0	0	0	0	0	0	0
Montants compensatoires prélevés à l'exportation (D.214 K)	0	0	0	0	0	0	0	0	0	0
Montants compensatoires prélevés à l'exportation	0	0	0	0	0	0	0	0	0	0
Autres impôts sur les produits n.d.a. (D.214 L)	842	920	1.106	1.169	1.262	1.893	2.725	2.770	2.995	4.700
Taxe d'affichage	0	0	0	0	0	0	0	0	0	0
Cotisation sur le chiffre d'affaires de l'industrie pharmaceutique	761	834	1.017	1.080	1.172	1.798	2.628	2.671	2.895	4.600
Redevance sur certains produits pharmaceutiques	81	86	89	89	90	95	97	99	100	100
Autres impôts sur la production (D.29)	1.107	1.886	1.901	3.349	2.510	1.611	2.860	3.231	3.362	4.090
Impôts sur les terrains, bâtiments et autres constructions (D.29 A)	0	0	0	0	0	0	0	0	0	0
Précompte immobilier (PP)	0	0	0	0	0	0	0	0	0	0
Précompte immobilier (Soc)	0	0	0	0	0	0	0	0	0	0
Impôts sur l'utilisation d'actifs fixes (D.29 B)	0	0	0	0	0	0	0	0	0	0
Taxe de circulation payée par les entreprises	0	0	0	0	0	0	0	0	0	0
Taxe assimilée au droit d'accises payée par les entreprises	0	0	0	0	0	0	0	0	0	0
Impôts sur la masse salariale ou les effectifs employés (D.29 C)	0	0	0	0	0	0	0	0	0	0
Taxe sur les centres de coordination	0	0	0	0	0	0	0	0	0	0
Impôts sur les transactions internationales (D.29 D)	0	0	0	0	0	0	0	0	0	0
Impôts sur les autorisations commerciales ou professionnelles (D.29 E)	0	0	0	0	0	0	0	0	0	0
Taxes sur la pollution (D.29 F)	0	0	0	0	0	0	0	0	0	0
Taxe sur les déchets industriels (RF)	0	0	0	0	0	0	0	0	0	0
Taxe sur le lisier (RF)	0	0	0	0	0	0	0	0	0	0
Sous-compensation TVA (D.29 G)	0	0	0	0	0	0	0	0	0	0
Sous-compensation TVA	0	0	0	0	0	0	0	0	0	0
Autres impôts à la production n.d.a. (D.29 H)	1.107	1.886	1.901	3.349	2.510	1.611	2.860	3.231	3.362	4.090
Taxe d'ouverture	0	0	0	0	0	0	0	0	0	0
Taxe de patente	0	0	0	0	0	0	0	0	0	0
Taxe annuelle sur les titres cotés en bourse	0	0	0	0	0	0	0	0	0	0
Taxe sur les livraisons de titres au porteur	0	0	0	0	0	0	0	0	0	0
Taxe sur les appareils automatiques de divertissement	0	0	0	0	0	0	0	0	0	0
Annuité de brevets	0	0	0	0	0	0	0	0	0	0
Rente de monopole (Belgacom)	0	0	0	0	0	0	0	0	0	0
Rente de monopole (Loterie nationale)	0	0	0	0	0	0	0	0	0	0
Cotisation unique des sociétés	150	1.313	1.558	1.394	1.401	1.481	2.798	3.208	3.359	4.070
Remboursement biologie clinique	957	573	343	1.955	1.109	130	62	23	3	20
Redevance radio-TV (partim)	0	0	0	0	0	0	0	0	0	0
Eurovignette	0	0	0	0	0	0	0	0	0	0
Cotisation exceptionnelle des producteurs d'électricité	0	0	0	0	0	0	0	0	0	0
Autres impôts à la production	0	0	0	0	0	0	0	0	0	0

## 5.5 REÇUS PAR LES ADMINISTRATIONS DE SÉCURITÉ SOCIALE (S.1314) (SUITE)

(millions de francs)

	1991	1992	1993	1994	1995	1996	1997	1998	1999	2000
<b>Impôts courants sur le revenu, le patrimoine, ... (D.5)</b>	<b>4.002</b>	<b>3.826</b>	<b>3.753</b>	<b>15.480</b>	<b>18.125</b>	<b>19.062</b>	<b>24.787</b>	<b>25.836</b>	<b>25.406</b>	<b>24.498</b>
Impôts sur le revenu (D.51)	296	153	43	10.528	13.229	14.286	15.877	16.549	16.712	17.292
Impôts sur le revenu des personnes physiques ou des ménages (D.51 A)	296	153	43	10.528	13.229	14.286	15.877	16.549	16.712	17.292
Précompte mobilier (PP)	0	0	0	0	0	0	0	0	0	0
Précompte professionnel (PP)	0	0	0	0	0	0	0	0	0	0
Versements anticipés (PP)	0	0	0	0	0	0	0	0	0	0
Rôles (PP)	0	0	0	0	0	0	0	0	0	0
Taxe annuelle sur les participations bénéficiaires	0	0	0	0	0	0	0	0	0	0
Cotisation spéciale de sécurité sociale	0	0	0	10.474	13.190	14.266	15.859	16.529	16.690	17.285
Cotisation sur les hauts revenus	296	153	43	54	39	20	18	20	22	7
Autres impôts sur le revenu	0	0	0	0	0	0	0	0	0	0
Impôts sur le revenu des sociétés (D.51 B)	0	0	0	0	0	0	0	0	0	0
Précompte mobilier (Soc)	0	0	0	0	0	0	0	0	0	0
Versements anticipés (Soc)	0	0	0	0	0	0	0	0	0	0
Impôts des non-résidents (Soc)	0	0	0	0	0	0	0	0	0	0
Rôles (Soc)	0	0	0	0	0	0	0	0	0	0
Autres impôts sur le revenu	0	0	0	0	0	0	0	0	0	0
Impôts sur les gains de détention (D.51 C)	0	0	0	0	0	0	0	0	0	0
Taxes sur les gains des loteries et des paris (D.51 D)	0	0	0	0	0	0	0	0	0	0
Autres impôts sur le revenu n.d.a. (D.51 E)	0	0	0	0	0	0	0	0	0	0
Anciens impôts sur le revenu	0	0	0	0	0	0	0	0	0	0
Impôts des non-résidents (PP)	0	0	0	0	0	0	0	0	0	0
Autres impôts sur le revenu	0	0	0	0	0	0	0	0	0	0
Autres impôts courants (D.59)	3.706	3.673	3.710	4.952	4.896	4.776	8.910	9.287	8.694	7.206
Impôts courants sur le capital (D.59 A)	3.706	3.673	3.710	4.952	4.896	4.776	8.910	9.287	8.694	7.206
Taxes sur le patrimoine (terrains et bâtiments)	0	0	0	0	0	0	0	0	0	0
Taxes sur les ASBL	0	0	0	0	0	0	0	0	0	0
Taxes annuelle sur les organismes de placement collectif	0	0	0	0	0	0	0	0	0	0
Transfert au Fonds des Accidents de Travail en provenance des caisses privées d'assurance contre les accidents de travail	3.706	3.673	3.710	4.952	4.896	4.776	8.910	9.287	8.694	7.206
Impôts de capitation (D.59 B)	0	0	0	0	0	0	0	0	0	0
Taxe sur les déchets ménagers (RW)	0	0	0	0	0	0	0	0	0	0
Impôts sur la dépense (D.59 C)	0	0	0	0	0	0	0	0	0	0
Paiements par les ménages pour l'obtention d'autorisations (D.59 D)	0	0	0	0	0	0	0	0	0	0
Taxe de circulation payée par les ménages	0	0	0	0	0	0	0	0	0	0
Taxe assimilée au droit d'accises payée par les ménages	0	0	0	0	0	0	0	0	0	0
Impôts sur les transactions internationales (D.59 E)	0	0	0	0	0	0	0	0	0	0
Autres impôts courants n.d.a. (D.59 F)	0	0	0	0	0	0	0	0	0	0
Autres taxes	0	0	0	0	0	0	0	0	0	0
<b>Impôts en capital (D.91)</b>	<b>0</b>	<b>0</b>	<b>0</b>	<b>0</b>	<b>0</b>	<b>0</b>	<b>0</b>	<b>0</b>	<b>0</b>	<b>0</b>
Impôts sur les transferts en capital (D.91 A)	0	0	0	0	0	0	0	0	0	0
Droits sur les donations	0	0	0	0	0	0	0	0	0	0

## 5.5 REÇUS PAR LES ADMINISTRATIONS DE SÉCURITÉ SOCIALE (S.1314) (SUITE)

(millions de francs)

	1991	1992	1993	1994	1995	1996	1997	1998	1999	2000
Prélèvements sur le capital (D.91 B)	0	0	0	0	0	0	0	0	0	0
Droits de succession	0	0	0	0	0	0	0	0	0	0
Taxe sur l'épargne à long terme	0	0	0	0	0	0	0	0	0	0
Autres impôts en capital n.d.a. (D.91 C)	0	0	0	0	0	0	0	0	0	0
<b>Total des taxes</b>	<b>12.052</b>	<b>13.729</b>	<b>16.289</b>	<b>29.334</b>	<b>31.432</b>	<b>32.733</b>	<b>54.326</b>	<b>55.622</b>	<b>55.732</b>	<b>58.624</b>

## 5.5 REÇUS PAR LES ADMINISTRATIONS DE SÉCURITÉ SOCIALE (S.1314) (SUITE)

(millions de francs)

	1991	1992	1993	1994	1995	1996	1997	1998	1999	2000
<b>Cotisations sociales effectives (D.611)</b>	<b>990.853</b>	<b>1.053.412</b>	<b>1.103.155</b>	<b>1.135.466</b>	<b>1.152.664</b>	<b>1.173.592</b>	<b>1.214.761</b>	<b>1.263.000</b>	<b>1.308.435</b>	<b>1.356.333</b>
Cotisations sociales effectives à la charge des employeurs (D.6111)	646.694	675.322	695.397	711.895	714.356	728.659	755.893	788.198	815.504	840.723
Cotisations sociales effectives obligatoires à la charge des employeurs (D.61111)	646.694	675.322	695.397	711.895	714.356	728.659	755.893	788.198	815.504	840.723
A charge des administrations publiques	71.628	74.408	79.940	81.588	84.629	87.144	91.664	94.164	97.918	100.103
A charge des autres secteurs	575.066	600.914	615.457	630.307	629.727	641.515	664.229	694.034	717.586	740.620
Cotisations sociales effectives volontaires à la charge des employeurs (D.61112)	0	0	0	0	0	0	0	0	0	0
A charge des administrations publiques	0	0	0	0	0	0	0	0	0	0
A charge des autres secteurs	0	0	0	0	0	0	0	0	0	0
Cotisations sociales à la charge des salariés (D.6112)	269.364	285.975	310.831	321.233	333.798	337.825	349.300	363.287	380.242	399.147
Cotisations sociales obligatoires à la charge des salariés (D.61121)	269.142	285.631	310.583	320.976	333.527	337.455	348.889	362.958	380.026	398.968
Sur les salaires et traitements bruts	265.520	283.539	310.583	320.976	333.527	337.455	348.889	362.958	380.026	398.968
Sur les prestations sociales	3.622	2.092	0	0	0	0	0	0	0	0
Cotisations sociales volontaires à la charge des salariés (D.61122)	222	344	248	257	271	370	411	329	216	179
Cotisations sociales des travailleurs indépendants et des personnes n'occupant pas d'emploi (D.6113)	74.795	92.115	96.927	102.338	104.510	107.108	109.568	111.515	112.689	116.463
Cotisations sociales obligatoires des travailleurs indépendants et des personnes n'occupant pas d'emploi (D.61131)	72.868	90.363	95.137	100.647	102.671	105.222	107.683	109.638	110.812	114.586
A charge des travailleurs indépendants	58.834	74.607	74.695	79.659	79.293	79.931	81.458	83.310	83.822	86.094
A charge des expatriés (OSSOM)	0	0	0	0	0	0	0	0	0	0
A charge des inactifs	14.034	15.756	20.442	20.988	23.378	25.291	26.225	26.328	26.990	28.492
Cotisations sociales volontaires des travailleurs indépendants et des personnes n'occupant pas d'emploi (D.61132)	1.927	1.752	1.790	1.691	1.839	1.886	1.885	1.877	1.877	1.877
A charge des travailleurs indépendants	0	0	0	0	0	0	0	0	0	0
A charge des expatriés (OSSOM)	1.927	1.752	1.790	1.691	1.839	1.886	1.885	1.877	1.877	1.877
A charge des inactifs	0	0	0	0	0	0	0	0	0	0
<b>Total des taxes et contributions sociales</b>	<b>1.002.905</b>	<b>1.067.141</b>	<b>1.119.444</b>	<b>1.164.800</b>	<b>1.184.096</b>	<b>1.206.325</b>	<b>1.269.087</b>	<b>1.318.622</b>	<b>1.364.167</b>	<b>1.414.957</b>

## 5.6 REÇUS PAR LES INSTITUTIONS DE L'UNION EUROPÉENNE (S.212)

(millions de francs)

	1991	1992	1993	1994	1995	1996	1997	1998	1999	2000
<b>Impôts sur la production et les importations (D.2)</b>	<b>92.326</b>	<b>88.227</b>	<b>85.195</b>	<b>89.660</b>	<b>89.679</b>	<b>83.567</b>	<b>89.495</b>	<b>90.227</b>	<b>88.191</b>	<b>96.617</b>
Impôts sur les produits (D.21)	92.326	88.227	85.195	89.660	89.679	83.567	89.495	90.227	88.191	96.617
Taxes du type TVA (D.211)	46.300	45.651	43.825	47.294	45.159	40.939	39.842	38.815	37.834	40.802
TVA grevant les produits	46.300	45.651	43.825	47.294	45.159	40.939	39.842	38.815	37.834	40.802
Impôts et droits sur les importations, à l'exclusion de la TVA (D.212)	41.292	38.244	37.372	38.458	40.791	39.207	46.660	48.544	46.899	52.796
Droits sur les importations (D.2121)	36.143	36.149	34.773	36.897	39.722	37.840	45.434	46.771	45.529	51.668
Droits d'entrée, y compris droits CECA	36.143	36.149	34.773	36.897	39.722	37.840	45.434	46.771	45.529	51.668
Impôts et droits sur les importations, à l'exclusion de la TVA et des droits d'importation (D.2122)	5.149	2.095	2.599	1.561	1.069	1.367	1.226	1.773	1.370	1.128
Prélèvements agricoles (D.2122 A)	5.127	2.076	2.596	1.561	1.069	1.367	1.226	1.773	1.370	1.128
Prélèvements agricoles	5.127	2.076	2.596	1.561	1.069	1.367	1.226	1.773	1.370	1.128
Montants compensatoires prélevés à l'importation (D.2122 B)	22	19	3	0	0	0	0	0	0	0
Montants compensatoires prélevés à l'importation	22	19	3	0	0	0	0	0	0	0
Droits d'accises (D.2122 C)	0	0	0	0	0	0	0	0	0	0
Droits d'accises sur les huiles minérales	0	0	0	0	0	0	0	0	0	0
Droits d'accises sur les gaz de pétrole et autres hydrocarbures liquéfiés et sur les benzols	0	0	0	0	0	0	0	0	0	0
Droits d'accises sur le tabac	0	0	0	0	0	0	0	0	0	0
Droits d'accises sur les eaux-de-vie	0	0	0	0	0	0	0	0	0	0
Taxe de consommation sur les alcools et les eaux-de-vie	0	0	0	0	0	0	0	0	0	0
Droits d'accises sur les boissons fermentées mousseuses	0	0	0	0	0	0	0	0	0	0
Droits d'accises sur les boissons fermentées de fruits	0	0	0	0	0	0	0	0	0	0
Droits d'accises sur les bières	0	0	0	0	0	0	0	0	0	0
Droits d'accises sur les eaux de boisson et les limonades	0	0	0	0	0	0	0	0	0	0
Droits d'accises sur les sucres et sirops de raffinage	0	0	0	0	0	0	0	0	0	0
Droits d'accises sur le café	0	0	0	0	0	0	0	0	0	0
Droits d'accises sur les produits intermédiaires	0	0	0	0	0	0	0	0	0	0
Redevance de contrôle sur le fuel domestique	0	0	0	0	0	0	0	0	0	0
Ecotaxes	0	0	0	0	0	0	0	0	0	0
Impôts généraux sur les ventes ou le chiffre d'affaires (D.2122 D)	0	0	0	0	0	0	0	0	0	0
Taxes assimilées au timbre	0	0	0	0	0	0	0	0	0	0
Impôts sur des services déterminés (D.2122 E)	0	0	0	0	0	0	0	0	0	0
Bénéfices des monopoles à l'importation (D.2122 F)	0	0	0	0	0	0	0	0	0	0
Impôts sur les produits, à l'exclusion de la TVA et des impôts sur les importations (D.214)	4.734	4.332	3.998	3.908	3.729	3.421	2.993	2.868	3.458	3.019
Droits d'accises et impôts de consommation (D.214 A)	4.734	4.332	3.998	3.908	3.729	3.421	2.993	2.868	3.458	3.019
Droits d'accises sur les huiles minérales	0	0	0	0	0	0	0	0	0	0
Droits d'accises sur les gaz de pétrole et autres hydrocarbures liquéfiés et sur les benzols	0	0	0	0	0	0	0	0	0	0
Droits d'accises sur le tabac	0	0	0	0	0	0	0	0	0	0
Droits d'accises sur les eaux-de-vie	0	0	0	0	0	0	0	0	0	0
Taxe de consommation sur les alcools et les eaux-de-vie	0	0	0	0	0	0	0	0	0	0

## 5.6 REÇUS PAR LES INSTITUTIONS DE L'UNION EUROPÉENNE (S.212) (SUITE)

(millions de francs)

	1991	1992	1993	1994	1995	1996	1997	1998	1999	2000
Droits d'accises sur les boissons fermentées mousseuses	0	0	0	0	0	0	0	0	0	0
Droits d'accises sur les boissons fermentées de fruits	0	0	0	0	0	0	0	0	0	0
Droits d'accises sur les bières	0	0	0	0	0	0	0	0	0	0
Droits d'accises sur les eaux de boisson et les limonades	0	0	0	0	0	0	0	0	0	0
Droits d'accises sur les sucres et sirops de raffinage	0	0	0	0	0	0	0	0	0	0
Droits d'accises sur le café	0	0	0	0	0	0	0	0	0	0
Droits d'accises sur les produits intermédiaires	0	0	0	0	0	0	0	0	0	0
Redevance de contrôle sur le fuel domestique	0	0	0	0	0	0	0	0	0	0
Cotisation sur l'énergie	0	0	0	0	0	0	0	0	0	0
Taxes sur les eaux (RF, RW et RB-C)	0	0	0	0	0	0	0	0	0	0
Cotisation sucre	2.979	2.669	3.026	3.426	3.281	2.811	2.676	2.616	2.941	3.019
Taxe de coresponsabilité sur le lait	499	472	232	-19	0	0	0	0	0	0
Taxe de coresponsabilité sur les céréales	615	688	8	7	1	-1	0	0	0	0
Taxe de coresponsabilité sur la viande de mouton	0	0	0	0	0	0	0	0	0	0
Pénalisation dépassement du quota laitier	170	140	451	219	216	384	72	252	517	0
Cotisations obligatoires des producteurs d'animaux et de produits animaux (Sanitel)	0	0	0	0	0	0	0	0	0	0
Prélèvement CECA	471	363	281	275	231	227	245	0	0	0
Ecotaxes	0	0	0	0	0	0	0	0	0	0
Droits de timbres (D.214 B)	0	0	0	0	0	0	0	0	0	0
Droits de timbres	0	0	0	0	0	0	0	0	0	0
Impôts sur les transactions mobilières et immobilières (D.214 C)	0	0	0	0	0	0	0	0	0	0
Droits d'enregistrement	0	0	0	0	0	0	0	0	0	0
Droits d'hypothèque	0	0	0	0	0	0	0	0	0	0
Droits de greffe	0	0	0	0	0	0	0	0	0	0
Taxe sur les opérations de bourse et de reports	0	0	0	0	0	0	0	0	0	0
Taxe d'immatriculation (D.214 D)	0	0	0	0	0	0	0	0	0	0
Taxe d'immatriculation	0	0	0	0	0	0	0	0	0	0
Taxe de mise en circulation	0	0	0	0	0	0	0	0	0	0
Taxes sur les spectacles et divertissements (D.214 E)	0	0	0	0	0	0	0	0	0	0
Taxes sur les loteries, les jeux et les paris (D.214 F)	0	0	0	0	0	0	0	0	0	0
Taxes sur les jeux et les paris	0	0	0	0	0	0	0	0	0	0
Taxes sur les primes d'assurance (D.214 G)	0	0	0	0	0	0	0	0	0	0
Taxes sur les contrats d'assurance	0	0	0	0	0	0	0	0	0	0
Supplément au montant des primes d'assurance accidents de travail	0	0	0	0	0	0	0	0	0	0
Supplément au montant des primes d'assurance automobile	0	0	0	0	0	0	0	0	0	0
Supplément au montant des primes d'assurance incendie	0	0	0	0	0	0	0	0	0	0
Supplément au montant des primes d'assurance hospitalisation	0	0	0	0	0	0	0	0	0	0
Recettes au profit de la Croix-Rouge de Belgique	0	0	0	0	0	0	0	0	0	0
Autres impôts sur des services déterminés (D.214 H)	0	0	0	0	0	0	0	0	0	0
Impôts généraux sur les ventes ou le chiffre d'affaires (D.214 I)	0	0	0	0	0	0	0	0	0	0
Taxes assimilées au timbre	0	0	0	0	0	0	0	0	0	0

## 5.6 REÇUS PAR LES INSTITUTIONS DE L'UNION EUROPÉENNE (S.212) (SUITE)

(millions de francs)

	1991	1992	1993	1994	1995	1996	1997	1998	1999	2000
Bénéfices des monopoles fiscaux (D.214 J)	0	0	0	0	0	0	0	0	0	0
Bénéfices de la loterie nationale	0	0	0	0	0	0	0	0	0	0
Montants compensatoires prélevés à l'exportation (D.214 K)	0	0	0	0	0	0	0	0	0	0
Montants compensatoires prélevés à l'exportation	0	0	0	0	0	0	0	0	0	0
Autres impôts sur les produits n.d.a. (D.214 L)	0	0	0	0	0	0	0	0	0	0
Taxe d'affichage	0	0	0	0	0	0	0	0	0	0
Cotisation sur le chiffre d'affaires de l'industrie pharmaceutique	0	0	0	0	0	0	0	0	0	0
Redevance sur certains produits pharmaceutiques	0	0	0	0	0	0	0	0	0	0
Autres impôts sur la production (D.29)	0	0	0	0	0	0	0	0	0	0
Impôts sur les terrains, bâtiments et autres constructions (D.29 A)	0	0	0	0	0	0	0	0	0	0
Précompte immobilier (PP)	0	0	0	0	0	0	0	0	0	0
Précompte immobilier (Soc)	0	0	0	0	0	0	0	0	0	0
Impôts sur l'utilisation d'actifs fixes (D.29 B)	0	0	0	0	0	0	0	0	0	0
Taxe de circulation payée par les entreprises	0	0	0	0	0	0	0	0	0	0
Taxe assimilée au droit d'accises payée par les entreprises	0	0	0	0	0	0	0	0	0	0
Impôts sur la masse salariale ou les effectifs employés (D.29 C)	0	0	0	0	0	0	0	0	0	0
Taxe sur les centres de coordination	0	0	0	0	0	0	0	0	0	0
Impôts sur les transactions internationales (D.29 D)	0	0	0	0	0	0	0	0	0	0
Impôts sur les autorisations commerciales ou professionnelles (D.29 E)	0	0	0	0	0	0	0	0	0	0
Taxes sur la pollution (D.29 F)	0	0	0	0	0	0	0	0	0	0
Taxe sur les déchets industriels (RF)	0	0	0	0	0	0	0	0	0	0
Taxe sur le lisier (RF)	0	0	0	0	0	0	0	0	0	0
Sous-compensation TVA (D.29 G)	0	0	0	0	0	0	0	0	0	0
Sous-compensation TVA	0	0	0	0	0	0	0	0	0	0
Autres impôts à la production n.d.a. (D.29 H)	0	0	0	0	0	0	0	0	0	0
Taxe d'ouverture	0	0	0	0	0	0	0	0	0	0
Taxe de patente	0	0	0	0	0	0	0	0	0	0
Taxe annuelle sur les titres cotés en bourse	0	0	0	0	0	0	0	0	0	0
Taxe sur les livraisons de titres au porteur	0	0	0	0	0	0	0	0	0	0
Taxe sur les appareils automatiques de divertissement	0	0	0	0	0	0	0	0	0	0
Annuité de brevets	0	0	0	0	0	0	0	0	0	0
Rente de monopole (Belgacom)	0	0	0	0	0	0	0	0	0	0
Rente de monopole (Loterie nationale)	0	0	0	0	0	0	0	0	0	0
Cotisation unique des sociétés	0	0	0	0	0	0	0	0	0	0
Remboursement biologie clinique	0	0	0	0	0	0	0	0	0	0
Redevance radio-TV (partim)	0	0	0	0	0	0	0	0	0	0
Eurovignette	0	0	0	0	0	0	0	0	0	0
Cotisation exceptionnelle des producteurs d'électricité	0	0	0	0	0	0	0	0	0	0
Autres impôts à la production	0	0	0	0	0	0	0	0	0	0

## 5.6 REÇUS PAR LES INSTITUTIONS DE L'UNION EUROPÉENNE (S.212) (SUITE)

(millions de francs)

	1991	1992	1993	1994	1995	1996	1997	1998	1999	2000
<b>Impôts courants sur le revenu, le patrimoine, ... (D.5)</b>	<b>560.595</b>	<b>560.595</b>	<b>560.595</b>	<b>560.595</b>	<b>560.595</b>	<b>560.595</b>	<b>560.595</b>	<b>560.595</b>	<b>560.595</b>	<b>560.595</b>
Impôts sur le revenu (D.51)	0	0	0	0	0	0	0	0	0	0
Impôts sur le revenu des personnes physiques ou des ménages (D.51 A)	0	0	0	0	0	0	0	0	0	0
Précompte mobilier (PP)	0	0	0	0	0	0	0	0	0	0
Précompte professionnel (PP)	0	0	0	0	0	0	0	0	0	0
Versements anticipés (PP)	0	0	0	0	0	0	0	0	0	0
Rôles (PP)	0	0	0	0	0	0	0	0	0	0
Taxe annuelle sur les participations bénéficiaires	0	0	0	0	0	0	0	0	0	0
Cotisation spéciale de sécurité sociale	0	0	0	0	0	0	0	0	0	0
Cotisation sur les hauts revenus	0	0	0	0	0	0	0	0	0	0
Autres impôts sur le revenu	0	0	0	0	0	0	0	0	0	0
Impôts sur le revenu des sociétés (D.51 B)	0	0	0	0	0	0	0	0	0	0
Précompte mobilier (Soc)	0	0	0	0	0	0	0	0	0	0
Versements anticipés (Soc)	0	0	0	0	0	0	0	0	0	0
Impôts des non-résidents (Soc)	0	0	0	0	0	0	0	0	0	0
Rôles (Soc)	0	0	0	0	0	0	0	0	0	0
Autres impôts sur le revenu	0	0	0	0	0	0	0	0	0	0
Impôts sur les gains de détention (D.51 C)	0	0	0	0	0	0	0	0	0	0
Taxes sur les gains des loteries et des paris (D.51 D)	0	0	0	0	0	0	0	0	0	0
Autres impôts sur le revenu n.d.a. (D.51 E)	0	0	0	0	0	0	0	0	0	0
Anciens impôts sur le revenu	0	0	0	0	0	0	0	0	0	0
Impôts des non-résidents (PP)	0	0	0	0	0	0	0	0	0	0
Autres impôts sur le revenu	0	0	0	0	0	0	0	0	0	0
Autres impôts courants (D.59)	0	0	0	0	0	0	0	0	0	0
Impôts courants sur le capital (D.59 A)	0	0	0	0	0	0	0	0	0	0
Taxes sur le patrimoine (terrains et bâtiments)	0	0	0	0	0	0	0	0	0	0
Taxes sur les ASBL	0	0	0	0	0	0	0	0	0	0
Taxes annuelle sur les organismes de placement collectif	0	0	0	0	0	0	0	0	0	0
Transfert au Fonds des Accidents de Travail en provenance des caisses privées d'assurance contre les accidents de travail	0	0	0	0	0	0	0	0	0	0
Impôts de capitation (D.59 B)	0	0	0	0	0	0	0	0	0	0
Taxe sur les déchets ménagers (RW)	0	0	0	0	0	0	0	0	0	0
Impôts sur la dépense (D.59 C)	0	0	0	0	0	0	0	0	0	0
Paiements par les ménages pour l'obtention d'autorisations (D.59 D)	0	0	0	0	0	0	0	0	0	0
Taxe de circulation payée par les ménages	0	0	0	0	0	0	0	0	0	0
Taxe assimilée au droit d'accises payée par les ménages	0	0	0	0	0	0	0	0	0	0
Impôts sur les transactions internationales (D.59 E)	0	0	0	0	0	0	0	0	0	0
Autres impôts courants n.d.a. (D.59 F)	0	0	0	0	0	0	0	0	0	0
Autres taxes	0	0	0	0	0	0	0	0	0	0
<b>Impôts en capital (D.91)</b>	<b>0</b>	<b>0</b>	<b>0</b>	<b>0</b>	<b>0</b>	<b>0</b>	<b>0</b>	<b>0</b>	<b>0</b>	<b>0</b>
Impôts sur les transferts en capital (D.91 A)	0	0	0	0	0	0	0	0	0	0
Droits sur les donations	0	0	0	0	0	0	0	0	0	0



## 5.6 REÇUS PAR LES INSTITUTIONS DE L'UNION EUROPÉENNE (S.212) (SUITE)

(millions de francs)

	1991	1992	1993	1994	1995	1996	1997	1998	1999	2000
Prélèvements sur le capital (D.91 B)	0	0	0	0	0	0	0	0	0	0
Droits de succession	0	0	0	0	0	0	0	0	0	0
Taxe sur l'épargne à long terme	0	0	0	0	0	0	0	0	0	0
Autres impôts en capital n.d.a. (D.91 C)	0	0	0	0	0	0	0	0	0	0
<b>Total des taxes</b>	<b>92.326</b>	<b>88.227</b>	<b>85.195</b>	<b>89.660</b>	<b>89.679</b>	<b>83.567</b>	<b>89.495</b>	<b>90.227</b>	<b>88.191</b>	<b>96.617</b>

## 5.6 REÇUS PAR LES INSTITUTIONS DE L'UNION EUROPÉENNE (S.212) (SUITE)

(millions de francs)

	1991	1992	1993	1994	1995	1996	1997	1998	1999	2000
<b>Cotisations sociales effectives (D.611)</b>	<b>0</b>	<b>0</b>	<b>0</b>	<b>0</b>	<b>0</b>	<b>0</b>	<b>0</b>	<b>0</b>	<b>0</b>	<b>0</b>
Cotisations sociales effectives à la charge des employeurs (D.6111)	0	0	0	0	0	0	0	0	0	0
Cotisations sociales effectives obligatoires à la charge des employeurs (D.61111)	0	0	0	0	0	0	0	0	0	0
A charge des administrations publiques	0	0	0	0	0	0	0	0	0	0
A charge des autres secteurs	0	0	0	0	0	0	0	0	0	0
Cotisations sociales effectives volontaires à la charge des employeurs (D.61112)	0	0	0	0	0	0	0	0	0	0
A charge des administrations publiques	0	0	0	0	0	0	0	0	0	0
A charge des autres secteurs	0	0	0	0	0	0	0	0	0	0
Cotisations sociales à la charge des salariés (D.6112)	0	0	0	0	0	0	0	0	0	0
Cotisations sociales obligatoires à la charge des salariés (D.61121)	0	0	0	0	0	0	0	0	0	0
Sur les salaires et traitements bruts	0	0	0	0	0	0	0	0	0	0
Sur les prestations sociales	0	0	0	0	0	0	0	0	0	0
Cotisations sociales volontaires à la charge des salariés (D.61122)	0	0	0	0	0	0	0	0	0	0
Cotisations sociales des travailleurs indépendants et des personnes n'occupant pas d'emploi (D.6113)	0	0	0	0	0	0	0	0	0	0
Cotisations sociales obligatoires des travailleurs indépendants et des personnes n'occupant pas d'emploi (D.61131)	0	0	0	0	0	0	0	0	0	0
A charge des travailleurs indépendants	0	0	0	0	0	0	0	0	0	0
A charge des expatriés (OSSOM)	0	0	0	0	0	0	0	0	0	0
A charge des inactifs	0	0	0	0	0	0	0	0	0	0
Cotisations sociales volontaires des travailleurs indépendants et des personnes n'occupant pas d'emploi (D.61132)	0	0	0	0	0	0	0	0	0	0
A charge des travailleurs indépendants	0	0	0	0	0	0	0	0	0	0
A charge des expatriés (OSSOM)	0	0	0	0	0	0	0	0	0	0
A charge des inactifs	0	0	0	0	0	0	0	0	0	0
<b>Total des taxes et contributions sociales</b>	<b>92.326</b>	<b>88.227</b>	<b>85.195</b>	<b>89.660</b>	<b>89.679</b>	<b>83.567</b>	<b>89.495</b>	<b>90.227</b>	<b>88.191</b>	<b>96.617</b>

## 5.7 PRÉLÈVÉS POUR FINANCER D'AUTRES SOUS-SECTEURS

(millions de francs)

	1991	1992	1993	1994	1995	1996	1997	1998	1999	2000
<b>Transferts de recettes fiscales</b>	<b>606.442</b>	<b>636.999</b>	<b>688.532</b>	<b>803.571</b>	<b>848.243</b>	<b>893.679</b>	<b>961.884</b>	<b>1.006.800</b>	<b>1.065.530</b>	<b>1.091.510</b>
Aux administrations d'états fédérés (communautés et régions)	603.608	635.103	672.803	720.523	756.134	778.672	834.032	874.655	922.348	929.173
TVA grevant les produits	315.692	322.118	326.776	341.011	345.772	346.052	359.509	361.448	367.140	371.274
Précompte professionnel (PP)	287.916	312.985	346.027	379.512	410.362	432.620	474.523	513.207	555.208	557.899
Aux administrations locales	0	0	0	3.000	1.700	3.000	3.000	3.348	3.812	3.810
TVA grevant les produits	0	0	0	3.000	1.700	3.000	3.000	3.348	3.812	3.810
Aux administrations de sécurité sociale	2.834	1.896	15.729	80.048	90.409	112.007	124.852	128.797	139.370	158.527
TVA grevant les produits	0	0	435	20.952	64.304	83.886	119.695	122.360	132.600	151.566
Droits d'accise	0	0	2.230	16.115	0	0	0	0	0	0
Droits d'accise sur les huiles minérales	0	0	0	5.160	0	0	0	0	0	0
Droits d'accise sur les gaz de pétrole et autres hydrocarbures liquéfiés et sur les benzols	0	0	0	0	0	0	0	0	0	0
Droits d'accise sur le tabac	0	0	0	2.280	0	0	0	0	0	0
Droits d'accises sur les eaux-de-vie	0	0	0	0	0	0	0	0	0	0
Droits d'accises sur les bières	0	0	0	0	0	0	0	0	0	0
Droits d'accises sur les eaux de boisson et les limonades	0	0	0	0	0	0	0	0	0	0
Droits d'accises sur le café	0	0	0	0	0	0	0	0	0	0
Cotisation sur l'énergie	0	0	2.230	8.675	0	0	0	0	0	0
Précompte professionnel (PP)	0	0	0	26.000	22.400	22.400	0	0	0	0
Précompte mobilier	0	0	0	13.580	0	0	0	0	0	0
Cotisation spéciale de sécurité sociale	0	0	0	0	277	1.589	3.657	6.437	6.770	6.961
Cotisation exceptionnelle des producteurs d'électricité	0	0	0	0	0	0	1.500	0	0	0
Supplément au montant des primes d'assurance accidents de travail	373	262	1.890	488	498	580	0	0	0	0
Supplément au montant des primes d'assurance automobile	1.764	1.169	8.020	2.038	2.032	2.459	0	0	0	0
Supplément au montant des primes d'assurance incendie	697	465	3.154	875	898	1.093	0	0	0	0



## **6 DETAIL DES PRESTATIONS SOCIALES**



## 6.1 PAYÉES PAR LES ADMINISTRATIONS PUBLIQUES (S.13)

(millions de francs)

	1991	1992	1993	1994	1995	1996	1997	1998	1999	2000
<b>Détail des prestations sociales</b>	<b>1.543.220</b>	<b>1.645.729</b>	<b>1.716.265</b>	<b>1.768.721</b>	<b>1.844.277</b>	<b>1.914.116</b>	<b>1.951.023</b>	<b>2.014.085</b>	<b>2.070.499</b>	<b>2.150.420</b>
Prestations sociales en nature fournies par des producteurs marchands	393.307	431.832	442.688	455.635	492.189	527.190	526.332	548.508	580.363	621.754
Soins de santé	356.241	394.267	407.551	416.049	450.003	482.984	477.252	500.928	530.056	563.612
Saliariés	326.275	362.482	374.999	381.334	414.484	444.759	441.053	463.169	489.844	520.999
Indépendants	26.025	27.686	28.585	30.449	31.483	34.287	32.457	34.072	36.355	38.907
Invalides de guerre, anciens combattants et victimes de guerre	3.235	3.275	3.301	3.287	3.233	3.164	2.968	2.877	2.997	2.806
Office de Sécurité sociale d'Outre-mer	706	824	666	979	803	774	774	810	860	900
Autres prestations sociales en nature	37.066	37.565	35.137	39.586	42.186	44.206	49.080	47.580	50.307	58.142
Prestations sociales en espèces	1.149.913	1.213.897	1.273.577	1.313.086	1.352.088	1.386.926	1.424.691	1.465.577	1.490.136	1.528.666
Indemnités maladie-invalidité	95.045	96.548	97.446	98.046	100.126	102.601	102.734	106.241	109.776	115.323
Saliariés	90.355	91.570	92.221	92.556	94.553	96.998	97.230	100.708	104.258	109.566
Indépendants	4.690	4.978	5.225	5.490	5.573	5.603	5.504	5.533	5.518	5.757
Chômage	142.784	152.304	170.410	173.755	170.185	179.175	180.506	182.938	181.721	175.829
Prépensions	50.447	52.371	51.496	52.058	52.185	52.640	52.772	50.614	49.009	47.587
Interruption de carrière	5.719	6.637	6.159	5.481	5.315	5.259	5.553	6.473	7.941	9.505
Pensions de retraite et de survie (secteur privé)	432.681	458.503	480.123	494.754	513.270	528.848	542.888	557.386	571.662	587.941
Saliariés	366.646	388.487	406.832	419.666	435.346	449.623	462.655	475.816	489.280	503.202
Indépendants	58.180	61.609	64.394	65.822	68.271	69.230	69.974	70.457	70.982	72.739
Office de Sécurité sociale d'Outre-mer	7.855	8.407	8.897	9.266	9.653	9.995	10.259	11.113	11.400	12.000
Pensions de retraite et de survie (secteur public)	148.891	159.251	171.748	183.969	194.338	200.445	219.556	230.545	237.964	247.949
Fonds des veuves et orphelins	24.451	25.598	27.271	28.774	30.240	30.984	32.037	32.776	33.620	34.604
Pool des parastataux	3.412	3.770	4.156	4.499	4.518	5.220	5.352	5.786	6.161	6.884
Pensions communales (ex Caisse de Répartition des Pensions communales, Office National de Sécurité Sociale des Administrations provinciales et locales - Pool I et Pool II)	9.193	10.788	11.169	11.967	13.166	13.805	15.653	17.666	18.476	19.469
La Poste	0	0	0	0	0	0	10.630	11.114	11.591	12.091
Régime d'employeurs	111.835	119.095	129.152	138.729	146.414	150.436	155.884	163.203	168.116	174.901
Allocations familiales (secteur privé)	118.387	122.528	126.545	128.537	131.388	133.707	135.328	136.347	137.083	139.123
Saliariés	105.799	109.368	112.719	114.286	116.925	119.240	120.586	121.916	122.882	123.714
Indépendants	11.988	12.542	13.139	13.394	13.536	13.489	13.673	13.334	13.015	13.808
Prestations familiales garanties	600	618	687	857	927	978	1.069	1.097	1.186	1.601
Allocations familiales (secteur public)	25.075	25.953	26.734	27.303	28.414	31.891	33.248	34.392	34.522	35.237
Office National de Sécurité Sociale des Administrations provinciales et locales	7.793	8.200	8.537	8.831	9.246	9.704	10.052	10.301	10.135	10.475
Régime d'employeurs	17.282	17.753	18.197	18.472	19.168	22.187	23.196	24.091	24.387	24.762
Accidents de travail	6.300	6.186	6.189	6.155	6.234	6.123	6.077	6.415	6.796	6.497
Maladies professionnelles	15.019	15.391	14.823	14.754	14.477	14.080	13.571	13.517	12.760	12.808
Minimum de moyens d'existence	8.470	9.222	10.567	11.999	13.571	14.858	16.479	16.585	17.365	16.991
Revenu garanti aux personnes âgées	9.500	9.598	9.969	9.513	9.487	9.319	9.394	9.310	9.149	10.049
Allocations aux handicapés	31.184	32.117	33.755	34.727	36.488	35.008	35.561	36.369	38.391	39.921
Pensions de guerre	15.505	15.262	14.826	14.216	13.560	12.992	12.249	11.642	10.927	10.235
Fonds de sécurité d'existence (y compris Fonds de Fermeture d'Entreprises)	22.011	25.464	24.674	26.356	30.020	27.628	27.069	33.997	33.238	37.540
Autres prestations sociales en espèces	22.895	26.562	28.113	31.463	33.030	32.352	31.706	32.806	31.832	36.131

## 6.2 PAYÉES PAR LE POUVOIR FÉDÉRAL (S.1311)

(millions de francs)

	1991	1992	1993	1994	1995	1996	1997	1998	1999	2000
<b>Détail des prestations sociales</b>	<b>177.916</b>	<b>186.900</b>	<b>193.757</b>	<b>198.098</b>	<b>209.741</b>	<b>212.651</b>	<b>226.271</b>	<b>228.470</b>	<b>232.185</b>	<b>238.641</b>
Prestations sociales en nature fournies par des producteurs marchands	33.612	38.012	36.476	34.746	41.486	44.519	43.442	42.473	44.018	45.037
Soins de santé	30.743	35.132	36.476	34.746	41.486	44.519	43.442	42.473	44.018	45.037
Salariés	25.123	29.323	30.511	28.745	36.134	38.308	37.637	36.829	38.194	39.308
Indépendants	2.385	2.534	2.664	2.714	2.119	3.047	2.837	2.767	2.827	2.923
Invalides de guerre, anciens combattants et victimes de guerre	3.235	3.275	3.301	3.287	3.233	3.164	2.968	2.877	2.997	2.806
Office de Sécurité sociale d'Outre-mer	0	0	0	0	0	0	0	0	0	0
Autres prestations sociales en nature	2.869	2.880	0	0	0	0	0	0	0	0
Prestations sociales en espèces	144.304	148.888	157.281	163.352	168.255	168.132	182.829	185.997	188.167	193.604
Indemnités maladie-invalidité	0	0	0	0	0	0	0	0	0	0
Salariés	0	0	0	0	0	0	0	0	0	0
Indépendants	0	0	0	0	0	0	0	0	0	0
Chômage	0	0	0	0	0	0	0	0	0	0
Prépensions	0	0	0	0	0	0	0	0	0	0
Interruption de carrière	0	0	0	0	0	0	0	0	0	0
Pensions de retraite et de survie (secteur privé)	0	0	0	0	0	0	0	0	0	0
Salariés	0	0	0	0	0	0	0	0	0	0
Indépendants	0	0	0	0	0	0	0	0	0	0
Office de Sécurité sociale d'Outre-mer	0	0	0	0	0	0	0	0	0	0
Pensions de retraite et de survie (secteur public)	72.598	76.249	82.198	87.720	90.635	90.783	104.691	106.961	109.190	113.163
Fonds des veuves et orphelins	24.451	25.598	27.271	28.774	30.240	30.984	32.037	32.776	33.620	34.604
Pool des parastataux	3.412	3.770	4.156	4.499	4.518	5.220	5.352	5.786	6.161	6.884
Pensions communales (ex Caisse de Répartition des Pensions communales, Office National de Sécurité Sociale des Administrations provinciales et locales - Pool I et Pool II)	0	0	0	0	0	0	0	0	0	0
La Poste	0	0	0	0	0	0	10.630	11.114	11.591	12.091
Régime d'employeurs	44.735	46.881	50.771	54.447	55.877	54.579	56.672	57.285	57.818	59.584
Allocations familiales (secteur privé)	0	0	0	0	0	0	0	0	0	0
Salariés	0	0	0	0	0	0	0	0	0	0
Indépendants	0	0	0	0	0	0	0	0	0	0
Prestations familiales garanties	0	0	0	0	0	0	0	0	0	0
Allocations familiales (secteur public)	6.861	6.908	6.949	7.018	7.147	9.353	10.043	10.533	10.381	10.146
Office National de Sécurité Sociale des Administrations provinciales et locales	0	0	0	0	0	0	0	0	0	0
Régime d'employeurs	6.861	6.908	6.949	7.018	7.147	9.353	10.043	10.533	10.381	10.146
Accidents de travail	0	0	0	0	0	0	0	0	0	0
Maladies professionnelles	0	0	0	0	0	0	0	0	0	0
Minimum de moyens d'existence	0	0	0	0	0	0	0	0	0	0
Revenu garanti aux personnes âgées	9.500	9.598	9.969	9.513	9.487	9.319	9.394	9.310	9.149	10.049
Allocations aux handicapés	31.184	32.117	33.755	34.727	36.488	35.008	35.561	36.369	38.391	39.921
Pensions de guerre	15.505	15.262	14.826	14.216	13.560	12.992	12.249	11.642	10.927	10.235
Fonds de sécurité d'existence (y compris Fonds de Fermeture d'Entreprises)	0	0	0	0	0	0	0	0	0	0
Autres prestations sociales en espèces	8.656	8.754	9.584	10.158	10.938	10.677	10.891	11.182	10.129	10.090



### 6.3 PAYÉES PAR LES COMMUNAUTÉS ET RÉGIONS (S.1312)

(millions de francs)

	1991	1992	1993	1994	1995	1996	1997	1998	1999	2000
<b>Détail des prestations sociales</b>	<b>85.949</b>	<b>91.442</b>	<b>96.374</b>	<b>106.277</b>	<b>112.218</b>	<b>119.593</b>	<b>125.936</b>	<b>131.164</b>	<b>136.260</b>	<b>145.264</b>
Prestations sociales en nature fournies par des producteurs marchands	25.800	25.800	26.486	30.823	31.854	33.023	36.162	35.705	38.070	41.387
Soins de santé	0	0	0	0	0	0	0	0	0	0
Salariés	0	0	0	0	0	0	0	0	0	0
Indépendants	0	0	0	0	0	0	0	0	0	0
Invalides de guerre, anciens combattants et victimes de guerre	0	0	0	0	0	0	0	0	0	0
Office de sécurité Sociale d'Outre-mer	0	0	0	0	0	0	0	0	0	0
Autres prestations sociales en nature	25.800	25.800	26.486	30.823	31.854	33.023	36.162	35.705	38.070	41.387
Prestations sociales en espèces	60.149	65.642	69.888	75.454	80.364	86.570	89.774	95.459	98.190	103.877
Indemnités maladie-invalidité	0	0	0	0	0	0	0	0	0	0
Salariés	0	0	0	0	0	0	0	0	0	0
Indépendants	0	0	0	0	0	0	0	0	0	0
Chômage	0	0	0	0	0	0	0	0	0	0
Prépensions	0	0	0	0	0	0	0	0	0	0
Interruption de carrière	0	0	0	0	0	0	0	0	0	0
Pensions de retraite et de survie (secteur privé)	0	0	0	0	0	0	0	0	0	0
Salariés	0	0	0	0	0	0	0	0	0	0
Indépendants	0	0	0	0	0	0	0	0	0	0
Office de Sécurité sociale d'Outre-mer	0	0	0	0	0	0	0	0	0	0
Pensions de retraite et de survie (secteur public)	39.207	42.450	45.676	49.685	55.346	60.463	64.215	68.127	71.900	76.732
Fonds des veuves et orphelins	0	0	0	0	0	0	0	0	0	0
Pool des parastataux	0	0	0	0	0	0	0	0	0	0
Pensions communales (ex Caisse de Répartition des Pensions communales, Office National de Sécurité Sociale des Administrations provinciales et locales - Pool I et Pool II)	0	0	0	0	0	0	0	0	0	0
La Poste	0	0	0	0	0	0	0	0	0	0
Régime d'employeurs	39.207	42.450	45.676	49.685	55.346	60.463	64.215	68.127	71.900	76.732
Allocations familiales (secteur privé)	0	0	0	0	0	0	0	0	0	0
Salariés	0	0	0	0	0	0	0	0	0	0
Indépendants	0	0	0	0	0	0	0	0	0	0
Prestations familiales garanties	0	0	0	0	0	0	0	0	0	0
Allocations familiales (secteur public)	9.016	9.403	9.740	9.906	10.413	11.237	11.565	11.946	12.357	12.904
Office National de Sécurité Sociale des Administrations provinciales et locales	0	0	0	0	0	0	0	0	0	0
Régime d'employeurs	9.016	9.403	9.740	9.906	10.413	11.237	11.565	11.946	12.357	12.904
Accidents de travail	0	0	0	0	0	0	0	0	0	0
Maladies professionnelles	0	0	0	0	0	0	0	0	0	0
Minimum de moyens d'existence	0	0	0	0	0	0	0	0	0	0
Revenu garanti aux personnes âgées	0	0	0	0	0	0	0	0	0	0
Allocations aux handicapés	0	0	0	0	0	0	0	0	0	0
Pensions de guerre	0	0	0	0	0	0	0	0	0	0
Fonds de sécurité d'existence (y compris Fonds de fermeture d'entreprises)	0	0	0	0	0	0	0	0	0	0
Autres prestations sociales en espèces	11.926	13.789	14.472	15.863	14.605	14.870	13.994	15.386	13.933	14.241

## 6.4 PAYÉES PAR LES ADMINISTRATIONS LOCALES (S.1313)

(millions de francs)

	1991	1992	1993	1994	1995	1996	1997	1998	1999	2000
<b>Détail des prestations sociales</b>	<b>46.431</b>	<b>49.806</b>	<b>54.574</b>	<b>58.635</b>	<b>61.390</b>	<b>63.726</b>	<b>65.799</b>	<b>67.826</b>	<b>70.247</b>	<b>77.238</b>
Prestations sociales en nature fournies par des producteurs marchands	7.706	8.105	7.836	7.610	9.196	9.400	10.424	9.740	10.257	14.644
Soins de santé	0	0	0	0	0	0	0	0	0	0
Salariés	0	0	0	0	0	0	0	0	0	0
Indépendants	0	0	0	0	0	0	0	0	0	0
Invalides de guerre, anciens combattants et victimes de guerre	0	0	0	0	0	0	0	0	0	0
Office de Sécurité sociale d'Outre-mer	0	0	0	0	0	0	0	0	0	0
Autres prestations sociales en nature	7.706	8.105	7.836	7.610	9.196	9.400	10.424	9.740	10.257	14.644
Prestations sociales en espèces	38.725	41.701	46.738	51.025	52.194	54.326	55.375	58.086	59.990	62.594
Indemnités maladie-invalidité	0	0	0	0	0	0	0	0	0	0
Salariés	0	0	0	0	0	0	0	0	0	0
Indépendants	0	0	0	0	0	0	0	0	0	0
Chômage	0	0	0	0	0	0	0	0	0	0
Prépensions	0	0	0	0	0	0	0	0	0	0
Interruption de carrière	0	0	0	0	0	0	0	0	0	0
Pensions de retraite et de survie (secteur privé)	0	0	0	0	0	0	0	0	0	0
Salariés	0	0	0	0	0	0	0	0	0	0
Indépendants	0	0	0	0	0	0	0	0	0	0
Office de Sécurité sociale d'Outre-mer	0	0	0	0	0	0	0	0	0	0
Pensions de retraite et de survie (secteur public)	27.893	29.764	32.705	34.597	35.191	35.394	34.997	37.791	38.398	38.585
Fonds des veuves et orphelins	0	0	0	0	0	0	0	0	0	0
Pool des parastataux	0	0	0	0	0	0	0	0	0	0
Pensions communales (ex Caisse de Répartition des Pensions communales, Office National de Sécurité Sociale des Administrations provinciales et locales - Pool I et Pool II)	0	0	0	0	0	0	0	0	0	0
La Poste	0	0	0	0	0	0	0	0	0	0
Régime d'employeurs	27.893	29.764	32.705	34.597	35.191	35.394	34.997	37.791	38.398	38.585
Allocations familiales (secteur privé)	0	0	0	0	0	0	0	0	0	0
Salariés	0	0	0	0	0	0	0	0	0	0
Indépendants	0	0	0	0	0	0	0	0	0	0
Prestations familiales garanties	0	0	0	0	0	0	0	0	0	0
Allocations familiales (secteur public)	1.018	1.050	1.092	1.132	1.171	1.137	1.146	1.159	1.177	1.218
Office National de Sécurité Sociale des Administrations provinciales et locales	0	0	0	0	0	0	0	0	0	0
Régime d'employeurs	1.018	1.050	1.092	1.132	1.171	1.137	1.146	1.159	1.177	1.218
Accidents de travail	0	0	0	0	0	0	0	0	0	0
Maladies professionnelles	0	0	0	0	0	0	0	0	0	0
Minimum de moyens d'existence	8.470	9.222	10.567	11.999	13.571	14.858	16.479	16.585	17.365	16.991
Revenu garanti aux personnes âgées	0	0	0	0	0	0	0	0	0	0
Allocations aux handicapés	0	0	0	0	0	0	0	0	0	0
Pensions de guerre	0	0	0	0	0	0	0	0	0	0
Fonds de sécurité d'existence (y compris Fonds de Fermeture d'Entreprises)	0	0	0	0	0	0	0	0	0	0
Autres prestations sociales en espèces	1.344	1.665	2.374	3.297	2.261	2.937	2.753	2.551	3.050	5.800

## 6.5 PAYÉES PAR LES ADMINISTRATIONS DE SÉCURITÉ SOCIALE (S.1314)

(millions de francs)

	1991	1992	1993	1994	1995	1996	1997	1998	1999	2000
<b>Détail des prestations sociales</b>	<b>1.232.924</b>	<b>1.317.581</b>	<b>1.371.560</b>	<b>1.405.711</b>	<b>1.460.928</b>	<b>1.518.146</b>	<b>1.533.017</b>	<b>1.586.625</b>	<b>1.631.807</b>	<b>1.689.277</b>
Prestations sociales en nature fournies par des producteurs marchands	326.189	359.915	371.890	382.456	409.653	440.248	436.304	460.590	488.018	520.686
Soins de santé	325.498	359.135	371.075	381.303	408.517	438.465	433.810	458.455	486.038	518.575
Salariés	301.152	333.159	344.488	352.589	378.350	406.451	403.416	426.340	451.650	481.691
Indépendants	23.640	25.152	25.921	27.735	29.364	31.240	29.620	31.305	33.528	35.984
Invalides de guerre, anciens combattants et victimes de guerre	0	0	0	0	0	0	0	0	0	0
Office de Sécurité sociale d'Outre-mer	706	824	666	979	803	774	774	810	860	900
Autres prestations sociales en nature	691	780	815	1.153	1.136	1.783	2.494	2.135	1.980	2.111
Prestations sociales en espèces	906.735	957.666	999.670	1.023.255	1.051.275	1.077.898	1.096.713	1.126.035	1.143.789	1.168.591
Indemnités maladie-invalidité	95.045	96.548	97.446	98.046	100.126	102.601	102.734	106.241	109.776	115.323
Salariés	90.355	91.570	92.221	92.556	94.553	96.998	97.230	100.708	104.258	109.566
Indépendants	4.690	4.978	5.225	5.490	5.573	5.603	5.504	5.533	5.518	5.757
Chômage	142.784	152.304	170.410	173.755	170.185	179.175	180.506	182.938	181.721	175.829
Prépensions	50.447	52.371	51.496	52.058	52.185	52.640	52.772	50.614	49.009	47.587
Interruption de carrière	5.719	6.637	6.159	5.481	5.315	5.259	5.553	6.473	7.941	9.505
Pensions de retraite et de survie (secteur privé)	432.681	458.503	480.123	494.754	513.270	528.848	542.888	557.386	571.662	587.941
Salariés	366.646	388.487	406.832	419.666	435.346	449.623	462.655	475.816	489.280	503.202
Indépendants	58.180	61.609	64.394	65.822	68.271	69.230	69.974	70.457	70.982	72.739
Office de Sécurité sociale d'Outre-mer	7.855	8.407	8.897	9.266	9.653	9.995	10.259	11.113	11.400	12.000
Pensions de retraite et de survie (secteur public)	9.193	10.788	11.169	11.967	13.166	13.805	15.653	17.666	18.476	19.469
Fonds des veuves et orphelins	0	0	0	0	0	0	0	0	0	0
Pool des parastataux	0	0	0	0	0	0	0	0	0	0
Pensions communales (ex Caisse de Répartition des Pensions communales, Office National de Sécurité Sociale des Administrations provinciales et locales - Pool I et Pool II)	9.193	10.788	11.169	11.967	13.166	13.805	15.653	17.666	18.476	19.469
La Poste	0	0	0	0	0	0	0	0	0	0
Régime d'employeurs	0	0	0	0	0	0	0	0	0	0
Allocations familiales (secteur privé)	118.387	122.528	126.545	128.537	131.388	133.707	135.328	136.347	137.083	139.123
Salariés	105.799	109.368	112.719	114.286	116.925	119.240	120.586	121.916	122.882	123.714
Indépendants	11.988	12.542	13.139	13.394	13.536	13.489	13.673	13.334	13.015	13.808
Prestations familiales garanties	600	618	687	857	927	978	1.069	1.097	1.186	1.601
Allocations familiales (secteur public)	8.180	8.592	8.953	9.247	9.683	10.164	10.494	10.754	10.607	10.969
Office National de Sécurité Sociale des Administrations provinciales et locales	7.793	8.200	8.537	8.831	9.246	9.704	10.052	10.301	10.135	10.475
Régime d'employeurs	387	392	416	416	437	460	442	453	472	494
Accidents de travail	6.300	6.186	6.189	6.155	6.234	6.123	6.077	6.415	6.796	6.497
Maladies professionnelles	15.019	15.391	14.823	14.754	14.477	14.080	13.571	13.517	12.760	12.808
Minimum de moyens d'existence	0	0	0	0	0	0	0	0	0	0
Revenu garanti aux personnes âgées	0	0	0	0	0	0	0	0	0	0
Allocations aux handicapés	0	0	0	0	0	0	0	0	0	0
Pensions de guerre	0	0	0	0	0	0	0	0	0	0
Fonds de sécurité d'existence (y compris Fonds de Fermeture d'Entreprises)	22.011	25.464	24.674	26.356	30.020	27.628	27.069	33.997	33.238	37.540
Autres prestations sociales en espèces	969	2.354	1.683	2.145	5.226	3.868	4.068	3.687	4.720	6.000



**7 DÉPENSES DES ADMINISTRATIONS PUBLIQUES  
PAR FONCTIONS ET OPÉRATIONS**



## 7.1 ADMINISTRATIONS PUBLIQUES (S.13)

(millions de francs)

	année	Formation brute de capital fixe + acquisitions moins cessions d'actifs non financiers non produits (P.5+K.2)	Rémunération des salariés (D.1)	Subventions (D.3)	Revenus de la propriété (D.4) (consolidés)	Prestations sociales et transferts sociaux en nature relatifs aux produits livrés aux ménages par des producteurs marchands (D.62+D.6311+D.63121+D.63131)	Consommation intermédiaire + autres impôts sur la production + impôts courants sur le revenu, le patrimoine, ... + ajustement pour variation des droits des ménages sur les fonds de pension (P.2+D.29+D.5+D.8)	Autres transferts courants (D.7) (consolidés)	Transferts en capital (D.9) (consolidés)	Dépenses totales des administrations publiques	Dépenses de consommation finale (P.3) (pour information)
Services généraux des administrations publiques (01)											
	1990	5.453	126.037	159	660.842	0	33.963	7.932	14.265	848.651	161.368
	1991	11.201	134.921	506	660.560	0	38.941	15.699	13.581	875.409	171.555
	1992	11.124	142.276	652	707.059	0	39.728	18.503	17.364	936.706	174.763
	1993	19.615	152.194	573	730.404	0	44.222	28.827	22.814	998.649	184.510
	1994	23.966	168.341	662	656.781	0	45.699	35.485	18.736	949.670	206.847
	1995	17.228	179.202	670	697.618	0	51.041	29.372	7.802	982.933	221.072
	1996	19.526	178.616	2.142	693.702	0	48.127	40.474	8.546	991.133	220.058
	1997	25.322	186.403	3.433	657.269	0	50.714	50.755	8.205	982.101	230.417
	1998	22.197	196.146	952	651.326	0	55.350	56.216	7.369	989.556	239.570
Défense (02)											
	1990	16.643	83.969	118	0	0	27.245	3.875	0	131.850	124.298
	1991	13.692	86.613	133	0	0	31.874	3.658	0	135.970	131.728
	1992	12.765	80.893	132	0	0	26.579	4.490	0	124.859	120.600
	1993	13.392	83.062	93	0	0	24.681	2.994	0	124.222	120.740
	1994	12.602	88.029	92	0	0	24.212	2.464	0	127.399	125.242
	1995	12.415	88.914	45	0	0	20.390	2.495	78	124.337	122.190
	1996	12.123	80.901	70	0	0	22.663	2.207	0	117.964	116.177
	1997	8.318	81.735	61	0	0	27.389	2.762	0	120.265	121.478
	1998	8.235	83.098	73	0	0	27.812	2.301	0	121.519	123.054
Ordre et sécurité publics (03)											
	1990	4.538	63.544	131	575	0	9.589	63	3	78.443	72.746
	1991	4.345	67.634	141	729	0	10.331	117	19	83.316	76.982
	1992	5.512	81.164	161	751	0	13.177	124	28	100.917	93.253
	1993	7.023	87.809	139	786	0	11.836	132	15	107.740	98.498
	1994	6.433	92.375	133	763	0	13.235	150	16	113.105	104.514
	1995	7.030	98.593	31	705	0	13.651	147	15	120.172	111.531
	1996	7.880	102.372	12	860	0	13.412	691	1	125.228	114.921
	1997	8.686	107.900	8	806	0	13.852	902	8	132.162	120.811
	1998	7.682	111.972	56	605	0	15.473	923	15	136.726	126.386

## 7.1 ADMINISTRATIONS PUBLIQUES (S.13) (SUITE)

(millions de francs)

		Formation brute de capital fixe + acquisitions moins cessions d'actifs non financiers non produits (P.5+K.2)	Rémunération des salariés (D.1)	Subventions (D.3)	Revenus de la propriété (D.4) (consolidés)	Prestations sociales et transferts sociaux en nature relatifs aux produits livrés aux ménages par des producteurs marchands (D.62+D.6311+D.63121+D.63131)	Consommation intermédiaire + autres impôts sur la production + impôts courants sur le revenu, le patrimoine, ... + ajustement pour variation des droits des ménages sur les fonds de pension (P.2+D.29+D.5+D.8)	Autres transferts courants (D.7) (consolidés)	Transferts en capital (D.9) (consolidés)	Dépenses totales des administrations publiques	Dépenses de consommation finale (P.3) (pour information)
Affaires économiques (04)											
	1990	48.970	47.028	83.908	92.785	10.753	38.553	35.252	30.780	388.029	118.323
	1991	51.006	49.196	86.226	92.593	11.187	37.677	35.123	38.288	401.296	123.961
	1992	56.119	50.677	81.673	73.653	12.869	30.254	34.106	40.688	380.039	126.118
	1993	55.471	53.660	90.798	66.899	12.762	33.670	35.817	52.298	401.375	139.633
	1994	60.712	55.599	87.791	64.744	11.765	33.233	37.054	45.498	396.396	139.485
	1995	51.904	57.827	91.534	25.876	11.155	35.434	39.898	61.139	374.767	145.821
	1996	42.685	60.948	89.838	12.547	11.726	38.763	47.680	56.475	360.662	152.525
	1997	50.163	61.600	84.463	11.325	8.707	39.332	41.028	84.618	381.236	156.614
	1998	43.852	66.122	93.327	9.596	8.741	42.815	45.119	87.368	396.940	166.621
Protection de l'environnement (05)											
	1990	7.146	6.233	2.025	5.517	0	7.757	162	3.685	32.525	7.999
	1991	5.596	8.019	2.546	4.392	0	9.921	369	3.761	34.604	9.923
	1992	7.508	8.406	2.939	4.677	0	11.689	402	4.335	39.956	11.026
	1993	8.570	8.904	3.425	4.997	0	13.028	418	5.741	45.083	11.502
	1994	8.892	9.414	3.786	5.112	0	14.337	457	6.744	48.742	13.608
	1995	10.075	9.673	7.404	4.844	0	16.171	480	5.970	54.617	14.199
	1996	6.351	10.189	8.572	4.623	0	19.947	611	8.062	58.355	15.351
	1997	8.503	10.991	7.957	4.010	0	21.804	724	8.791	62.780	17.343
	1998	10.488	11.575	9.580	3.214	0	23.533	465	6.395	65.250	20.140
Logements et équipements collectifs (06)											
	1990	4.440	3.354	5.298	3.144	0	1.974	180	1.886	20.276	1.978
	1991	5.396	3.676	7.383	3.992	0	2.047	297	3.144	25.935	2.914
	1992	4.624	3.829	8.060	3.724	0	2.189	338	3.480	26.244	3.091
	1993	4.874	4.110	3.913	3.901	0	2.401	368	4.737	24.304	3.406
	1994	5.052	4.283	3.086	3.790	0	2.525	414	5.558	24.708	3.577
	1995	4.875	4.404	4.465	3.503	0	2.625	361	4.836	25.069	3.746
	1996	5.959	4.352	7.496	3.808	0	2.453	582	11.991	36.641	2.991
	1997	5.268	4.546	5.214	3.605	0	2.680	582	11.985	33.880	3.124
	1998	4.206	4.711	5.402	3.088	0	2.863	523	14.903	35.696	3.503



## 7.1 ADMINISTRATIONS PUBLIQUES (S.13) (SUITE)

(millions de francs)

		Formation brute de capital fixe + acquisitions moins cessions d'actifs non financiers non produits (P.5+K.2)	Rémunération des salariés (D.1)	Subventions (D.3)	Revenus de la propriété (D.4) (consolidés)	Prestations sociales et transferts sociaux en nature relatifs aux produits livrés aux ménages par des producteurs marchands (D.62+D.6311+D.63121+D.63131)	Consommation intermédiaire + autres impôts sur la production + impôts courants sur le revenu, le patrimoine, ... + ajustement pour variation des droits des ménages sur les fonds de pension (P.2+D.29+D.5+D.8)	Autres transferts courants (D.7) (consolidés)	Transferts en capital (D.9) (consolidés)	Dépenses totales des administrations publiques	Dépenses de consommation finale (P.3) (pour information)
Santé (07)	1990	425	15.507	6.966	4.259	319.492	7.029	3.904	1.565	359.147	341.566
	1991	213	16.314	6.596	3.415	360.133	7.305	4.863	1.480	400.319	382.847
	1992	227	17.061	6.902	2.832	398.365	7.677	5.323	1.615	440.002	422.266
	1993	219	17.799	7.341	2.198	411.516	7.976	6.644	1.010	454.703	436.573
	1994	310	18.260	7.007	2.528	419.905	8.462	4.693	1.300	462.465	446.087
	1995	241	20.551	7.377	3.412	454.646	8.451	7.183	1.492	503.353	483.110
	1996	296	23.458	9.197	2.273	487.719	8.537	7.372	2.518	541.370	520.813
	1997	329	22.742	8.370	2.490	482.568	9.306	7.753	1.516	535.074	515.257
	1998	372	24.567	8.854	2.499	506.301	9.537	7.186	1.417	560.733	539.690
Loisirs, culture et cultes (08)	1990	6.622	15.198	956	5.900	0	7.306	12.536	1.735	50.253	20.641
	1991	7.836	18.134	1.311	6.334	0	8.608	13.504	1.936	57.663	24.609
	1992	6.840	18.685	1.866	6.542	0	9.082	14.564	2.262	59.841	25.466
	1993	14.868	19.641	1.606	6.826	0	9.631	15.304	2.949	70.825	26.692
	1994	16.451	20.589	1.886	6.648	0	9.743	16.545	2.308	74.170	27.614
	1995	13.059	20.780	1.429	6.156	0	9.808	19.161	1.690	72.083	27.725
	1996	13.456	21.952	1.426	6.392	0	11.199	20.151	1.991	76.567	29.573
	1997	13.527	26.910	1.241	5.713	0	11.487	20.998	2.403	82.279	34.608
	1998	12.798	26.112	1.660	4.211	0	13.233	24.414	2.360	84.788	35.509
Enseignement (09)	1990	12.167	339.065	1.709	6.209	2.929	41.152	804	153	404.188	408.425
	1991	14.455	365.773	1.949	6.262	2.775	43.020	1.053	146	435.433	435.940
	1992	20.368	389.828	1.677	7.220	3.107	44.251	1.404	173	468.028	461.068
	1993	17.741	414.074	2.024	8.636	3.260	45.809	1.271	218	493.033	485.903
	1994	15.551	430.719	2.153	8.135	3.573	48.274	1.403	264	510.072	504.035
	1995	16.101	445.329	385	7.507	3.131	45.883	1.669	270	520.275	515.033
	1996	15.877	456.078	1.762	7.686	3.266	51.173	1.705	2.386	539.933	529.959
	1997	17.356	469.551	1.033	6.551	3.624	53.494	2.567	325	554.501	541.978
	1998	21.346	479.443	1.577	5.017	3.889	57.583	2.741	236	571.832	555.087

## 7.1 ADMINISTRATIONS PUBLIQUES (S.13) (SUITE)

(millions de francs)

		Formation brute de capital fixe + acquisitions moins cessions d'actifs non financiers non produits (P.5+K.2)	Rémunération des salariés (D.1)	Subventions (D.3)	Revenus de la propriété (D.4) (consolidés)	Prestations sociales et transferts sociaux en nature relatifs aux produits livrés aux ménages par des producteurs marchands (D.62+D.6311+D.63121+D.63131)	Consommation intermédiaire + autres impôts sur la production + impôts courants sur le revenu, le patrimoine, ... + ajustement pour variation des droits des ménages sur les fonds de pension (P.2+D.29+D.5+D.8)	Autres transferts courants (D.7) (consolidés)	Transferts en capital (D.9) (consolidés)	Dépenses totales des administrations publiques	Dépenses de consommation finale (P.3) (pour information)
Protection sociale (10)	1990	1.823	35.638	8.080	2.548	1.089.939	16.665	44.125	2.554	1.201.372	81.011
	1991	1.671	40.699	9.849	3.002	1.169.125	18.691	55.746	3.116	1.301.899	86.428
	1992	3.035	42.018	10.989	3.564	1.231.388	19.665	59.670	3.860	1.374.189	88.812
	1993	2.962	44.605	9.688	3.092	1.288.727	20.674	59.368	4.810	1.433.926	89.731
	1994	2.654	46.532	10.295	4.922	1.333.478	21.510	64.510	6.548	1.490.449	97.009
	1995	1.838	47.288	9.234	5.210	1.375.345	21.741	64.442	8.206	1.533.304	99.621
	1996	2.116	53.011	9.916	4.960	1.411.405	22.570	53.845	8.670	1.566.493	106.873
	1997	2.641	54.041	10.545	6.032	1.456.124	25.317	60.400	9.379	1.624.479	115.255
	1998	2.776	54.886	11.986	4.854	1.495.154	25.708	52.025	8.006	1.655.395	115.105
Total	1990	108.227	735.573	109.350	781.779	1.423.113	191.233	108.833	56.626	3.514.734	1.338.355
	1991	115.411	790.979	116.640	781.279	1.543.220	208.415	130.429	65.471	3.751.844	1.446.887
	1992	128.122	834.837	115.051	810.022	1.645.729	204.291	138.924	73.805	3.950.781	1.526.463
	1993	144.735	885.858	119.600	827.739	1.716.265	213.928	151.143	94.592	4.153.860	1.597.188
	1994	152.623	934.141	116.891	753.423	1.768.721	221.230	163.175	86.972	4.197.176	1.668.018
	1995	134.766	972.561	122.574	754.831	1.844.277	225.195	165.208	91.498	4.310.910	1.744.048
	1996	126.269	991.877	130.431	736.851	1.914.116	238.844	175.318	100.640	4.414.346	1.809.241
	1997	140.113	1.026.419	122.325	697.801	1.951.023	255.375	188.471	127.230	4.508.757	1.856.885
	1998	133.952	1.058.632	133.467	684.410	2.014.085	273.907	191.913	128.069	4.618.435	1.924.665

## 7.2 POUVOIR FÉDÉRAL (S.1311)

(millions de francs)

	année	Formation brute de capital fixe + acquisitions moins cessions d'actifs non financiers non produits (P.5+K.2)	Rémunération des salariés (D.1)	Subventions (D.3)	Revenus de la propriété (D.4)	Prestations sociales et transferts sociaux en nature relatifs aux produits livrés aux ménages par des producteurs marchands (D.62+D.6311+D.63121+D.63131)	Consommation intermédiaire + autres impôts sur la production + impôts courants sur le revenu, le patrimoine, ... + ajustement pour variation des droits des ménages sur les fonds de pension (P.2+D.29+D.5+D.8)	Autres transferts courants (D.7)	Transferts en capital (D.9)	Dépenses totales des administrations publiques	Dépenses de consommation finale (P.3) (pour information)
Services généraux des administrations publiques (01)											
	1990	-903	58.675	52	647.404	0	15.683	603.174	21.827	1.345.912	72.730
	1991	-423	60.873	24	649.439	0	17.395	649.662	17.436	1.394.406	76.009
	1992	1.749	65.462	24	690.768	0	17.219	683.287	18.978	1.477.487	78.834
	1993	4.300	68.593	29	711.254	0	21.063	738.028	18.233	1.561.500	88.551
	1994	3.530	73.448	42	629.893	0	23.958	790.692	16.000	1.537.563	94.462
	1995	4.199	72.686	52	670.273	0	23.907	819.314	10.259	1.600.690	94.474
	1996	5.829	69.873	26	663.107	0	21.928	842.446	6.480	1.609.689	91.715
	1997	6.311	71.518	26	632.257	0	17.712	904.688	5.752	1.638.264	86.865
	1998	4.675	72.809	0	629.671	0	19.649	954.090	4.355	1.685.249	87.665
Défense (02)											
	1990	16.643	83.969	118	0	0	27.245	3.875	0	131.850	124.298
	1991	13.692	86.613	133	0	0	31.874	3.658	0	135.970	131.728
	1992	12.765	80.893	132	0	0	26.579	4.490	0	124.859	120.600
	1993	13.392	83.062	93	0	0	24.681	2.994	0	124.222	120.740
	1994	12.602	88.029	92	0	0	24.212	2.464	0	127.399	125.242
	1995	12.415	88.914	45	0	0	20.390	2.495	78	124.337	122.190
	1996	12.123	80.901	70	0	0	22.663	2.609	2	118.368	116.177
	1997	8.318	81.735	61	0	0	27.389	3.009	8	120.520	121.478
	1998	8.235	83.098	73	0	0	27.812	2.324	6	121.548	123.054
Ordre et sécurité publics (03)											
	1990	3.631	33.636	130	0	0	7.080	269	530	45.276	40.716
	1991	3.270	36.470	134	0	0	7.137	605	451	48.067	43.607
	1992	4.287	47.332	154	0	0	9.641	353	610	62.377	56.973
	1993	4.607	51.259	132	0	0	8.041	663	794	65.496	59.300
	1994	4.077	53.173	126	0	0	9.323	728	1.202	68.629	62.496
	1995	4.755	56.781	21	0	0	9.738	417	1.395	73.107	66.519
	1996	5.053	57.886	0	0	0	9.044	555	1.042	73.580	66.890
	1997	5.641	61.567	0	0	0	9.488	753	857	78.306	70.930
	1998	5.380	64.136	44	0	0	10.432	785	942	81.719	74.443

## 7.2 POUVOIR FÉDÉRAL (S.1311) (SUITE)

(millions de francs)

		Formation brute de capital fixe + acquisitions moins cessions d'actifs non financiers non produits (P.5+K.2)	Rémunération des salariés (D.1)	Subventions (D.3)	Revenus de la propriété (D.4)	Prestations sociales et transferts sociaux en nature relatifs aux produits livrés aux ménages par des producteurs marchands (D.62+D.6311+D.63121+D.63131)	Consommation intermédiaire + autres impôts sur la production + impôts courants sur le revenu, le patrimoine, ... + ajustement pour variation des droits des ménages sur les fonds de pension (P.2+D.29+D.5+D.8)	Autres transferts courants (D.7)	Transferts en capital (D.9)	Dépenses totales des administrations publiques	Dépenses de consommation finale (P.3) (pour information)
Affaires économiques (04)											
	1990	12.107	14.305	48.400	82.402	2.143	11.062	39.459	19.810	229.688	19.871
	1991	6.636	13.500	49.876	79.896	2.122	11.850	35.810	26.167	225.857	19.516
	1992	4.841	13.266	46.214	60.273	2.363	6.280	36.092	26.293	195.622	19.167
	1993	3.013	14.031	49.317	52.691	2.542	6.205	34.815	28.723	191.337	20.034
	1994	2.650	13.700	46.911	50.431	1.833	5.716	36.122	18.255	175.618	19.035
	1995	-6.150	14.778	53.451	12.412	1.947	6.542	33.288	26.026	142.294	21.019
	1996	-6.803	16.163	54.844	0	3.363	6.350	49.364	29.881	153.162	21.287
	1997	2.265	16.770	49.946	0	2.828	7.304	42.683	52.845	174.641	23.334
	1998	-6.764	17.567	52.217	1.167	200	7.310	43.728	54.417	169.842	24.553
Protection de l'environnement (05)											
	1990	0	0	0	0	0	0	0	0	0	0
	1991	0	0	0	0	0	0	0	0	0	0
	1992	0	0	0	0	0	0	0	0	0	0
	1993	0	0	0	0	0	0	0	0	0	0
	1994	0	0	0	0	0	0	0	0	0	0
	1995	0	0	0	0	0	0	0	0	0	0
	1996	62	564	642	0	0	1.318	744	874	4.204	131
	1997	133	589	645	0	0	1.238	589	853	4.047	88
	1998	34	658	1.780	0	0	1.298	518	918	5.206	217
Logements et équipements collectifs (06)											
	1990	1.108	161	155	0	0	128	696	376	2.624	289
	1991	760	244	35	376	0	107	18	113	1.653	351
	1992	508	259	34	0	0	132	598	410	1.941	391
	1993	639	345	45	0	0	188	1.041	799	3.057	533
	1994	539	332	36	0	0	324	846	808	2.885	656
	1995	200	355	557	0	0	379	2.052	1.461	5.004	734
	1996	24	0	1.273	0	0	0	0	0	1.297	0
	1997	11	0	0	0	0	0	0	0	11	0
	1998	0	0	0	0	0	0	0	0	0	0

## 7.2 POUVOIR FÉDÉRAL (S.1311) (SUITE)

(millions de francs)

		Formation brute de capital fixe + acquisitions moins cessions d'actifs non financiers non produits (P.5+K.2)	Rémunération des salariés (D.1)	Subventions (D.3)	Revenus de la propriété (D.4)	Prestations sociales et transferts sociaux en nature relatifs aux produits livrés aux ménages par des producteurs marchands (D.62+D.6311+D.63121+D.63131)	Consommation intermédiaire + autres impôts sur la production + impôts courants sur le revenu, le patrimoine, ... + ajustement pour variation des droits des ménages sur les fonds de pension (P.2+D.29+D.5+D.8)	Autres transferts courants (D.7)	Transferts en capital (D.9)	Dépenses totales des administrations publiques	Dépenses de consommation finale (P.3) (pour information)
Santé (07)											
	1990	394	1.936	1.878	0	29.329	1.049	109.484	4.254	148.324	32.314
	1991	161	1.876	1.941	0	30.743	1.147	113.128	4.072	153.068	33.766
	1992	140	2.022	2.034	0	35.132	1.194	132.814	4.496	177.832	38.348
	1993	99	2.083	2.234	0	36.476	965	142.950	2.950	187.757	39.524
	1994	187	2.175	2.089	0	34.746	1.083	165.102	945	206.327	38.004
	1995	141	2.355	2.023	126	41.486	1.123	15.360	639	63.253	44.964
	1996	168	4.279	2.024	0	44.519	1.109	18.838	2.033	72.970	51.523
	1997	226	3.947	2.023	0	43.442	1.450	2.165	1.304	54.557	50.112
	1998	298	4.213	2.057	0	42.473	1.297	1.121	1.131	52.590	49.275
Loisirs, culture et cultes (08)											
	1990	24	1.162	15	221	0	626	3.993	90	6.131	1.788
	1991	15	1.196	15	99	0	754	5.264	337	7.680	1.950
	1992	34	1.130	15	105	0	771	4.269	98	6.422	1.901
	1993	15	1.171	15	75	0	703	4.469	0	6.448	1.874
	1994	19	1.273	23	61	0	680	4.745	0	6.801	1.953
	1995	14	1.012	47	57	0	665	4.893	0	6.688	1.677
	1996	227	1.213	53	0	0	1.416	6.173	0	9.082	2.235
	1997	176	2.634	56	0	0	1.626	6.368	0	10.860	3.850
	1998	20	1.303	50	13	0	1.590	6.513	0	9.489	2.483
Enseignement (09)											
	1990	684	1.672	1.385	2.669	75	174	46.723	3	53.385	1.846
	1991	1.035	2.170	1.609	2.995	91	453	54.726	0	63.079	2.623
	1992	1.077	223	1.348	3.308	3	217	58.662	0	64.838	440
	1993	372	187	1.596	2.984	3	59	61.119	0	66.320	246
	1994	210	281	1.755	2.878	3	50	66.138	0	71.315	331
	1995	635	134	0	2.462	8	57	72.076	0	75.372	191
	1996	721	14	0	2.662	0	324	79.214	52	82.987	338
	1997	643	101	0	2.338	0	314	83.442	0	86.838	415
	1998	1.606	664	0	1.688	0	292	88.807	0	93.057	956

## 7.2 POUVOIR FÉDÉRAL (S.1311) (SUITE)

(millions de francs)

		Formation brute de capital fixe + acquisitions moins cessions d'actifs non financiers non produits (P.5+K.2)	Rémunération des salariés (D.1)	Subventions (D.3)	Revenus de la propriété (D.4)	Prestations sociales et transferts sociaux en nature relatifs aux produits livrés aux ménages par des producteurs marchands (D.62+D.6311+D.63121+D.63131)	Consommation intermédiaire + autres impôts sur la production + impôts courants sur le revenu, le patrimoine, ... + ajustement pour variation des droits des ménages sur les fonds de pension (P.2+D.29+D.5+D.8)	Autres transferts courants (D.7)	Transferts en capital (D.9)	Dépenses totales des administrations publiques	Dépenses de consommation finale (P.3) (pour information)
Protection sociale (10)	1990	71	2.033	5.977	42	138.154	1.137	153.673	1.467	302.554	10.035
	1991	97	2.176	1.284	43	144.960	1.441	131.127	1.879	283.007	6.486
	1992	208	2.130	1.736	33	149.402	1.316	134.466	1.921	291.212	6.326
	1993	121	2.164	840	28	154.736	1.445	126.402	2.671	288.407	3.609
	1994	120	2.215	1.003	34	161.516	1.483	176.719	11.101	354.191	3.698
	1995	108	2.306	13	83	166.300	1.494	336.201	1.918	508.423	3.800
	1996	76	6.072	76	0	164.769	1.372	357.211	1.464	531.040	7.113
	1997	333	6.481	96	0	180.001	1.608	378.333	1.409	568.261	7.881
	1998	238	6.731	80	0	185.797	1.585	387.283	1.286	583.000	8.108
Total	1990	33.759	197.549	58.110	732.738	169.701	64.184	961.346	48.357	2.265.744	303.887
	1991	25.243	205.118	55.051	732.848	177.916	72.158	993.998	50.455	2.312.787	316.036
	1992	25.609	212.717	51.691	754.487	186.900	63.349	1.055.031	52.806	2.402.590	322.980
	1993	26.558	222.895	54.301	767.032	193.757	63.350	1.112.481	54.170	2.494.544	334.411
	1994	23.934	234.626	52.077	683.297	198.098	66.829	1.243.556	48.311	2.550.728	345.877
	1995	16.317	239.321	56.209	685.413	209.741	64.295	1.286.096	41.776	2.599.168	355.568
	1996	17.480	236.965	59.008	665.769	212.651	65.524	1.357.154	41.828	2.656.379	357.409
	1997	24.057	245.342	52.853	634.595	226.271	68.129	1.422.030	63.028	2.736.305	364.953
	1998	13.722	251.179	56.301	632.539	228.470	71.265	1.485.169	63.055	2.801.700	370.754

## 7.3 COMMUNAUTÉS ET RÉGIONS (S.1312)

(millions de francs)

	année	Formation brute de capital fixe + acquisitions moins cessions d'actifs non financiers non produits (P.5+K.2)	Rémunération des salariés (D.1)	Subventions (D.3)	Revenus de la propriété (D.4)	Prestations sociales et transferts sociaux en nature relatifs aux produits livrés aux ménages par des producteurs marchands (D.62+D.6311+D.63121+D.63131)	Consommation intermédiaire + autres impôts sur la production + impôts courants sur le revenu, le patrimoine, ... + ajustement pour variation des droits des ménages sur les fonds de pension (P.2+D.29+D.5+D.8)	Autres transferts courants (D.7)	Transferts en capital (D.9)	Dépenses totales des administrations publiques	Dépenses de consommation finale (P.3) (pour information)
Services généraux des administrations publiques (01)	1990	3.023	15.519	102	5.933	0	6.672	97.477	5.802	134.528	18.626
	1991	6.186	21.551	166	7.474	0	8.913	91.832	6.166	142.288	25.758
	1992	5.354	21.168	306	11.658	0	9.296	96.248	6.613	150.643	21.637
	1993	6.946	23.875	208	14.815	0	9.264	100.736	7.721	163.565	16.792
	1994	7.729	29.906	284	21.134	0	7.629	101.784	9.103	177.569	27.240
	1995	5.169	37.510	155	22.359	0	10.021	105.054	10.654	190.922	37.148
	1996	6.340	37.383	1.422	25.396	0	9.378	96.891	12.257	189.067	36.134
	1997	10.168	39.970	1.830	23.266	0	12.289	99.637	13.965	201.125	43.261
	1998	9.805	48.133	345	24.651	0	15.358	102.576	9.327	210.195	52.761
Défense (02)	1990	0	0	0	0	0	0	0	0	0	0
	1991	0	0	0	0	0	0	0	0	0	0
	1992	0	0	0	0	0	0	0	0	0	0
	1993	0	0	0	0	0	0	0	0	0	0
	1994	0	0	0	0	0	0	0	0	0	0
	1995	0	0	0	0	0	0	0	0	0	0
	1996	0	0	0	0	0	0	0	0	0	0
	1997	0	0	0	0	0	0	0	0	0	0
	1998	0	0	0	0	0	0	0	0	0	0
Ordre et sécurité publics (03)	1990	0	0	0	0	0	0	0	0	0	0
	1991	0	0	0	0	0	0	0	0	0	0
	1992	0	1.640	0	0	0	164	0	0	1.804	1.804
	1993	0	1.718	0	0	0	177	0	0	1.895	1.895
	1994	0	1.792	0	0	0	163	0	0	1.955	1.955
	1995	0	1.860	0	0	0	174	0	0	2.034	2.034
	1996	0	1.922	0	0	0	177	0	0	2.099	2.099
	1997	0	1.975	0	0	0	214	0	0	2.189	2.189
	1998	0	2.088	0	0	0	201	0	0	2.289	2.289

## 7.3 COMMUNAUTÉS ET RÉGIONS (S.1312) (SUITE)

(millions de francs)

		Formation brute de capital fixe + acquisitions moins cessions d'actifs non financiers non produits (P.5+K.2)	Rémunération des salariés (D.1)	Subventions (D.3)	Revenus de la propriété (D.4)	Prestations sociales et transferts sociaux en nature relatifs aux produits livrés aux ménages par des producteurs marchands (D.62+D.6311+D.63121+D.63131)	Consommation intermédiaire + autres impôts sur la production + impôts courants sur le revenu, le patrimoine, ... + ajustement pour variation des droits des ménages sur les fonds de pension (P.2+D.29+D.5+D.8)	Autres transferts courants (D.7)	Transferts en capital (D.9)	Dépenses totales des administrations publiques	Dépenses de consommation finale (P.3) (pour information)
<b>Affaires économiques (04)</b>											
	1990	18.597	12.789	34.663	464	3.558	17.069	18.739	16.006	121.885	59.863
	1991	26.170	14.541	35.653	567	3.346	18.713	21.191	17.076	137.257	63.800
	1992	29.496	15.560	34.795	894	3.869	16.464	22.701	19.430	143.209	63.934
	1993	26.661	16.688	40.790	1.136	4.061	19.364	23.844	26.226	158.770	73.615
	1994	27.909	17.990	40.095	1.620	4.451	19.062	25.022	29.889	166.038	71.306
	1995	34.230	18.611	37.130	1.738	3.893	19.515	26.865	37.845	179.827	73.805
	1996	28.544	18.990	33.915	45	3.104	21.740	27.846	30.236	164.420	77.005
	1997	27.091	18.593	33.547	92	326	21.546	26.628	37.028	164.851	77.456
	1998	26.927	22.159	36.355	73	2.068	24.066	29.998	39.249	180.895	84.282
<b>Protection de l'environnement (05)</b>											
	1990	721	1.719	1	233	0	1.677	1.886	5.378	11.615	3.396
	1991	1.014	2.113	1	285	0	1.965	2.041	5.565	12.984	4.078
	1992	1.160	3.505	2	450	0	3.290	2.134	6.076	16.617	6.795
	1993	1.270	3.759	1	571	0	4.017	2.253	7.977	19.848	7.776
	1994	1.407	4.052	2	815	0	4.999	2.350	9.372	22.997	9.051
	1995	1.644	4.192	1.682	874	0	6.858	2.446	8.736	26.432	11.050
	1996	1.119	4.489	1.883	674	0	8.188	1.444	9.415	27.212	12.677
	1997	2.322	5.014	945	489	0	9.587	906	9.521	28.784	14.601
	1998	2.845	5.233	682	453	0	9.756	636	6.947	26.552	14.989
<b>Logements et équipements collectifs (06)</b>											
	1990	349	594	4.982	3	0	591	51	3.631	10.201	1.185
	1991	500	676	6.999	3	0	672	64	5.327	14.241	1.348
	1992	576	723	7.671	5	0	719	70	5.582	15.346	1.442
	1993	577	776	3.497	7	0	777	72	7.472	13.178	1.553
	1994	618	836	2.680	9	0	713	77	8.795	13.728	1.549
	1995	756	865	3.397	10	0	762	84	8.267	14.141	1.627
	1996	68	988	5.749	173	0	669	778	14.371	22.796	1.657
	1997	773	1.023	4.760	145	0	833	703	14.121	22.358	1.856
	1998	513	1.081	5.061	116	0	1.035	753	17.364	25.923	2.116



## 7.3 COMMUNAUTÉS ET RÉGIONS (S.1312) (SUITE)

(millions de francs)

		Formation brute de capital fixe + acquisitions moins cessions d'actifs non financiers non produits (P.5+K.2)	Rémunération des salariés (D.1)	Subventions (D.3)	Revenus de la propriété (D.4)	Prestations sociales et transferts sociaux en nature relatifs aux produits livrés aux ménages par des producteurs marchands (D.62+D.6311+D.63121+D.63131)	Consommation intermédiaire + autres impôts sur la production + impôts courants sur le revenu, le patrimoine, ... + ajustement pour variation des droits des ménages sur les fonds de pension (P.2+D.29+D.5+D.8)	Autres transferts courants (D.7)	Transferts en capital (D.9)	Dépenses totales des administrations publiques	Dépenses de consommation finale (P.3) (pour information)
Santé (07)											
	1990	19	785	0	2	41	335	3.031	704	4.917	1.120
	1991	37	892	0	2	39	381	3.762	726	5.839	1.273
	1992	54	955	0	3	45	408	4.108	803	6.376	1.363
	1993	57	1.024	0	4	47	441	4.266	1.058	6.897	1.465
	1994	53	1.104	0	6	51	404	4.551	1.241	7.410	1.508
	1995	39	1.142	0	6	45	432	4.935	1.135	7.734	1.574
	1996	56	871	1.006	4	35	403	4.885	2.008	9.268	1.274
	1997	31	863	1.002	23	104	438	5.365	1.973	9.799	1.301
	1998	7	891	815	18	503	378	5.819	1.960	10.391	1.269
Loisirs, culture et cultes (08)											
	1990	468	1.420	859	28	0	1.198	6.685	2.351	13.009	2.618
	1991	662	1.615	1.128	34	0	1.362	8.503	2.778	16.082	2.977
	1992	823	1.728	1.680	54	0	1.458	9.349	3.059	18.151	3.186
	1993	1.244	1.853	1.413	68	0	1.575	9.685	4.071	19.909	3.428
	1994	1.452	1.998	1.685	97	0	1.444	10.368	3.691	20.735	3.442
	1995	1.251	2.067	1.136	104	0	1.544	11.312	3.117	20.531	3.611
	1996	1.159	2.122	1.109	12	0	1.496	11.653	2.931	20.482	3.618
	1997	948	4.404	976	16	0	1.331	12.150	3.204	23.029	5.735
	1998	1.222	3.627	1.272	89	0	2.031	14.031	3.238	25.510	5.658
Enseignement (09)											
	1990	3.847	256.136	322	514	2.854	34.674	61.180	143	359.670	311.759
	1991	6.554	277.432	327	550	2.684	35.679	64.777	146	388.149	332.910
	1992	9.226	297.537	316	1.115	3.104	36.686	67.245	173	415.402	353.663
	1993	8.577	316.180	414	2.723	3.257	37.792	71.230	218	440.391	372.320
	1994	7.393	328.890	384	2.413	3.570	39.735	73.971	264	456.620	385.797
	1995	8.233	342.525	366	2.418	3.123	39.715	76.446	270	473.096	398.009
	1996	8.634	353.747	1.756	2.205	3.266	44.158	74.263	2.414	490.443	412.458
	1997	9.481	365.106	1.032	1.514	3.624	45.084	77.021	413	503.275	420.898
	1998	11.122	370.890	1.553	1.426	3.889	50.712	79.363	226	519.181	431.347

## 7.3 COMMUNAUTÉS ET RÉGIONS (S.1312) (SUITE)

(millions de francs)

		Formation brute de capital fixe + acquisitions moins cessions d'actifs non financiers non produits (P.5+K.2)	Rémunération des salariés (D.1)	Subventions (D.3)	Revenus de la propriété (D.4)	Prestations sociales et transferts sociaux en nature relatifs aux produits livrés aux ménages par des producteurs marchands (D.62+D.6311+D.63121+D.63131)	Consommation intermédiaire + autres impôts sur la production + impôts courants sur le revenu, le patrimoine, ... + ajustement pour variation des droits des ménages sur les fonds de pension (P.2+D.29+D.5+D.8)	Autres transferts courants (D.7)	Transferts en capital (D.9)	Dépenses totales des administrations publiques	Dépenses de consommation finale (P.3) (pour information)
Protection sociale (10)	1990	75	3.173	550	50	72.709	916	40.755	2.086	120.314	29.389
	1991	128	3.608	7.360	61	79.880	1.042	50.851	2.144	145.074	30.450
	1992	183	3.861	8.027	96	84.424	1.115	55.701	2.891	156.298	30.776
	1993	210	4.141	7.570	122	89.009	1.205	56.089	2.717	161.063	31.832
	1994	210	4.464	8.015	174	98.205	1.104	59.759	3.910	175.841	36.391
	1995	225	4.618	7.466	187	105.157	1.182	56.508	7.026	182.369	37.654
	1996	249	4.623	7.646	106	113.188	1.218	54.053	7.988	189.071	38.864
	1997	339	5.031	8.142	56	121.882	1.475	61.939	8.992	207.856	42.668
	1998	310	5.240	9.565	55	124.704	1.395	51.835	8.937	202.041	42.340
Total	1990	27.099	292.135	41.479	7.227	79.162	63.132	229.804	36.101	776.139	427.956
	1991	41.251	322.428	51.634	8.976	85.949	68.727	243.021	39.928	861.914	462.594
	1992	46.872	346.677	52.797	14.275	91.442	69.600	257.556	44.627	923.846	484.600
	1993	45.542	370.014	53.893	19.446	96.374	74.612	268.175	57.460	985.516	510.676
	1994	46.771	391.032	53.145	26.268	106.277	75.253	277.882	66.265	1.042.893	538.239
	1995	51.547	413.390	51.332	27.696	112.218	80.203	283.650	77.050	1.097.086	566.512
	1996	46.169	425.135	54.486	28.615	119.593	87.427	271.813	81.620	1.114.858	585.786
	1997	51.153	441.979	52.234	25.601	125.936	92.797	284.349	89.217	1.163.266	609.965
	1998	52.751	459.342	55.648	26.881	131.164	104.932	285.011	87.248	1.202.977	637.051

## 7.4 ADMINISTRATIONS LOCALES (S.1313)

(millions de francs)

	année	Formation brute de capital fixe + acquisitions moins cessions d'actifs non financiers non produits (P.5+K.2)	Rémunération des salariés (D.1)	Subventions (D.3)	Revenus de la propriété (D.4)	Prestations sociales et transferts sociaux en nature relatifs aux produits livrés aux ménages par des producteurs marchands (D.62+D.6311+D.63121+D.63131)	Consommation intermédiaire + autres impôts sur la production + impôts courants sur le revenu, le patrimoine, ... + ajustement pour variation des droits des ménages sur les fonds de pension (P.2+D.29+D.5+D.8)	Autres transferts courants (D.7)	Transferts en capital (D.9)	Dépenses totales des administrations publiques	Dépenses de consommation finale (P.3) (pour information)
Services généraux des administrations publiques (01)	1990	3.333	51.843	5	13.223	0	11.608	1.250	85	81.347	70.012
	1991	5.438	52.497	316	10.630	0	12.633	1.619	370	83.503	69.788
	1992	4.021	55.646	322	10.942	0	13.213	4.987	1.402	90.533	74.292
	1993	8.369	59.726	336	11.455	0	13.895	1.927	7.405	103.113	79.167
	1994	12.707	64.987	336	11.123	0	14.112	1.896	5.559	110.720	85.145
	1995	7.860	69.006	463	10.275	0	17.113	6.093	352	111.162	89.450
	1996	7.357	71.360	694	10.059	0	16.821	6.277	1.310	113.878	92.209
	1997	8.843	74.915	1.577	9.699	0	20.713	6.563	1.473	123.783	100.291
	1998	7.717	75.204	607	9.062	0	20.343	6.366	2.926	122.225	99.144
Défense (02)	1990	0	0	0	0	0	0	0	0	0	0
	1991	0	0	0	0	0	0	0	0	0	0
	1992	0	0	0	0	0	0	0	0	0	0
	1993	0	0	0	0	0	0	0	0	0	0
	1994	0	0	0	0	0	0	0	0	0	0
	1995	0	0	0	0	0	0	0	0	0	0
	1996	0	0	0	0	0	0	0	0	0	0
	1997	0	0	0	0	0	0	0	0	0	0
	1998	0	0	0	0	0	0	0	0	0	0
Ordre et sécurité publics (03)	1990	907	29.908	1	575	0	2.509	47	0	33.947	32.030
	1991	1.075	31.164	7	729	0	3.194	102	14	36.285	33.375
	1992	1.225	32.192	7	751	0	3.372	107	14	37.668	34.476
	1993	2.416	34.832	7	786	0	3.618	114	15	41.788	37.303
	1994	2.356	37.410	7	763	0	3.749	126	16	44.427	40.063
	1995	2.275	39.952	10	705	0	3.739	121	15	46.817	42.978
	1996	2.827	42.564	12	860	0	4.191	201	1	50.656	45.932
	1997	3.045	44.358	8	806	0	4.150	202	8	52.577	47.692
	1998	2.302	45.748	12	605	0	4.840	191	15	53.713	49.654

## 7.4 ADMINISTRATIONS LOCALES (S.1313) (SUITE)

(millions de francs)

		Formation brute de capital fixe + acquisitions moins cessions d'actifs non financiers non produits (P.5+K.2)	Rémunération des salariés (D.1)	Subventions (D.3)	Revenus de la propriété (D.4)	Prestations sociales et transferts sociaux en nature relatifs aux produits livrés aux ménages par des producteurs marchands (D.62+D.6311+D.63121+D.63131)	Consommation intermédiaire + autres impôts sur la production + impôts courants sur le revenu, le patrimoine, ... + ajustement pour variation des droits des ménages sur les fonds de pension (P.2+D.29+D.5+D.8)	Autres transferts courants (D.7)	Transferts en capital (D.9)	Dépenses totales des administrations publiques	Dépenses de consommation finale (P.3) (pour information)
Affaires économiques (04)											
	1990	18.266	19.934	854	9.919	0	10.422	529	80	60.004	38.589
	1991	18.200	21.155	652	12.130	0	7.114	659	157	60.067	40.645
	1992	21.782	21.851	663	12.486	0	7.510	688	157	65.137	43.017
	1993	25.797	22.941	691	13.072	0	8.101	731	169	71.502	45.984
	1994	30.153	23.909	691	12.693	0	8.455	808	177	76.886	49.144
	1995	23.824	24.438	953	11.726	0	9.377	779	164	71.261	50.997
	1996	20.944	25.795	1.079	12.502	0	10.673	851	653	72.497	54.233
	1997	20.807	26.237	437	11.233	0	10.482	905	345	70.446	55.824
	1998	23.689	26.396	1.283	8.356	0	11.439	1.287	661	73.111	57.786
Protection de l'environnement (05)											
	1990	6.425	4.514	2.024	5.284	0	6.080	0	21	24.348	4.603
	1991	4.582	5.906	2.545	4.107	0	7.956	148	21	25.265	5.845
	1992	6.348	4.901	2.937	4.227	0	8.399	155	21	26.988	4.231
	1993	7.300	5.145	3.424	4.426	0	9.011	164	23	29.493	3.726
	1994	7.485	5.362	3.784	4.297	0	9.338	182	24	30.472	4.557
	1995	8.431	5.481	5.722	3.970	0	9.313	175	22	33.114	3.149
	1996	5.170	5.136	6.047	3.949	0	10.441	284	35	31.062	2.543
	1997	6.048	5.388	6.367	3.521	0	10.979	299	39	32.641	2.654
	1998	7.609	5.684	7.118	2.761	0	12.479	271	33	35.955	4.934
Logements et équipements collectifs (06)											
	1990	2.983	2.599	161	3.141	0	1.255	147	491	10.777	504
	1991	4.136	2.756	349	3.613	0	1.268	251	198	12.571	1.215
	1992	3.540	2.847	355	3.719	0	1.338	262	198	12.259	1.258
	1993	3.658	2.989	371	3.894	0	1.436	279	213	12.840	1.320
	1994	3.895	3.115	370	3.781	0	1.488	308	224	13.181	1.372
	1995	3.919	3.184	511	3.493	0	1.484	297	207	13.095	1.385
	1996	5.867	3.364	474	3.635	0	1.784	467	454	16.045	1.334
	1997	4.484	3.523	454	3.460	0	1.847	463	580	14.811	1.268
	1998	3.693	3.630	341	2.972	0	1.828	334	510	13.308	1.387

## 7.4 ADMINISTRATIONS LOCALES (S.1313) (SUITE)

(millions de francs)

		Formation brute de capital fixe + acquisitions moins cessions d'actifs non financiers non produits (P.5+K.2)	Rémunération des salariés (D.1)	Subventions (D.3)	Revenus de la propriété (D.4)	Prestations sociales et transferts sociaux en nature relatifs aux produits livrés aux ménages par des producteurs marchands (D.62+D.6311+D.63121+D.63131)	Consommation intermédiaire + autres impôts sur la production + impôts courants sur le revenu, le patrimoine, ... + ajustement pour variation des droits des ménages sur les fonds de pension (P.2+D.29+D.5+D.8)	Autres transferts courants (D.7)	Transferts en capital (D.9)	Dépenses totales des administrations publiques	Dépenses de consommation finale (P.3) (pour information)
Santé (07)											
	1990	12	2.096	1.389	330	3.966	332	161	3	8.289	6.115
	1991	15	1.564	807	541	3.853	280	90	2	7.152	4.967
	1992	33	1.616	701	557	4.053	296	94	2	7.352	5.324
	1993	63	1.696	947	583	3.918	317	99	2	7.625	5.460
	1994	70	1.768	730	566	3.805	329	110	2	7.380	5.560
	1995	61	1.807	1.335	523	4.598	328	106	2	8.760	6.407
	1996	72	1.847	1.441	465	4.700	356	129	8	9.018	6.581
	1997	72	1.909	632	530	5.212	361	132	10	8.858	7.172
	1998	67	3.054	1.294	631	4.870	634	190	1	10.741	7.253
Loisirs, culture et cultes (08)											
	1990	6.130	12.616	82	5.651	0	5.482	4.046	634	34.641	16.235
	1991	7.159	15.323	168	6.201	0	6.492	3.153	489	38.985	19.682
	1992	5.983	15.827	171	6.383	0	6.853	3.296	488	39.001	20.379
	1993	13.609	16.617	178	6.683	0	7.353	3.500	526	48.466	21.390
	1994	14.980	17.318	178	6.490	0	7.619	3.871	551	51.007	22.219
	1995	11.794	17.701	246	5.995	0	7.599	5.472	606	49.413	22.437
	1996	12.070	18.617	264	6.380	0	8.287	5.935	988	52.541	23.720
	1997	12.403	19.872	209	5.697	0	8.530	6.116	1.317	54.144	25.023
	1998	11.556	21.182	338	4.109	0	9.612	7.467	1.167	55.431	27.368
Enseignement (09)											
	1990	7.636	81.257	2	3.026	0	6.304	444	7	98.676	94.820
	1991	6.866	86.171	13	2.717	0	6.888	473	0	103.128	100.407
	1992	10.065	92.068	13	2.797	0	7.348	495	0	112.786	106.965
	1993	8.792	97.707	14	2.929	0	7.958	619	0	118.019	113.337
	1994	7.948	101.548	14	2.844	0	8.489	685	0	121.528	117.907
	1995	7.233	102.670	19	2.627	0	6.111	674	0	119.334	116.833
	1996	6.522	102.317	6	2.819	0	6.691	864	6	119.225	117.163
	1997	7.232	104.344	1	2.699	0	8.096	917	3	123.292	120.665
	1998	8.618	107.889	24	1.903	0	6.579	924	10	125.947	122.784

## 7.4 ADMINISTRATIONS LOCALES (S.1313) (SUITE)

(millions de francs)

		Formation brute de capital fixe + acquisitions moins cessions d'actifs non financiers non produits (P.5+K.2)	Rémunération des salariés (D.1)	Subventions (D.3)	Revenus de la propriété (D.4)	Prestations sociales et transferts sociaux en nature relatifs aux produits livrés aux ménages par des producteurs marchands (D.62+D.6311+D.63121+D.63131)	Consommation intermédiaire + autres impôts sur la production + impôts courants sur le revenu, le patrimoine, ... + ajustement pour variation des droits des ménages sur les fonds de pension (P.2+D.29+D.5+D.8)	Autres transferts courants (D.7)	Transferts en capital (D.9)	Dépenses totales des administrations publiques	Dépenses de consommation finale (P.3) (pour information)
Protection sociale (10)	1990	184	13.616	1.553	574	39.712	2.399	1.426	186	59.650	12.435
	1991	148	17.605	1.205	1.028	42.578	3.263	2.152	143	68.122	19.275
	1992	1.236	18.184	1.226	1.058	45.753	3.444	2.249	143	73.293	20.138
	1993	1.404	19.091	1.278	1.108	50.656	3.695	2.388	154	79.774	21.009
	1994	482	19.897	1.277	1.076	54.830	3.829	2.641	161	84.193	21.712
	1995	171	20.337	1.755	994	56.792	3.819	2.545	149	86.562	22.718
	1996	341	21.671	2.194	1.018	59.026	4.725	2.314	177	91.466	24.266
	1997	455	22.908	2.307	896	60.587	4.559	2.463	380	94.555	25.822
	1998	517	22.818	2.341	681	62.956	4.689	3.534	364	97.900	25.438
Total	1990	45.876	218.383	6.071	41.723	43.678	46.391	8.050	1.507	411.679	275.343
	1991	47.619	234.141	6.062	41.696	46.431	49.088	8.647	1.394	435.078	295.199
	1992	54.233	245.132	6.395	42.920	49.806	51.773	12.333	2.425	465.017	310.080
	1993	71.408	260.744	7.246	44.936	54.574	55.384	9.821	8.507	512.620	328.696
	1994	80.076	275.314	7.387	43.633	58.635	57.408	10.627	6.714	539.794	347.679
	1995	65.568	284.576	11.014	40.308	61.390	58.883	16.262	1.517	539.518	356.354
	1996	61.170	292.671	12.211	41.687	63.726	63.969	17.322	3.632	556.388	367.981
	1997	63.389	303.454	11.992	38.541	65.799	69.717	18.060	4.155	575.107	386.411
	1998	65.768	311.605	13.358	31.080	67.826	72.443	20.564	5.687	588.331	395.748

## 7.5 ADMINISTRATIONS DE SÉCURITÉ SOCIALE (S.1314)

(millions de francs)

		Formation brute de capital fixe + acquisitions moins cessions d'actifs non financiers non produits (P.5+K.2)	Rémunération des salariés (D.1)	Subventions (D.3)	Revenus de la propriété (D.4)	Prestations sociales et transferts sociaux en nature relatifs aux produits livrés aux ménages par des producteurs marchands (D.62+D.6311+D.63121+D.63131)	Consommation intermédiaire + autres impôts sur la production + impôts courants sur le revenu, le patrimoine, ... + ajustement pour variation des droits des ménages sur les fonds de pension (P.2+D.29+D.5+D.8)	Autres transferts courants (D.7)	Transferts en capital (D.9)	Dépenses totales des administrations publiques	Dépenses de consommation finale (P.3) (pour information)
	année										
Services généraux des administrations publiques (01)	1990	0	0	0	0	0	0	0	0	0	0
	1991	0	0	0	0	0	0	0	0	0	0
	1992	0	0	0	0	0	0	0	0	0	0
	1993	0	0	0	0	0	0	0	0	0	0
	1994	0	0	0	0	0	0	0	0	0	0
	1995	0	0	0	0	0	0	0	0	0	0
	1996	0	0	0	0	0	0	0	0	0	0
	1997	0	0	0	0	0	0	0	0	0	0
	1998	0	0	0	0	0	0	0	0	0	0
Défense (02)	1990	0	0	0	0	0	0	0	0	0	0
	1991	0	0	0	0	0	0	0	0	0	0
	1992	0	0	0	0	0	0	0	0	0	0
	1993	0	0	0	0	0	0	0	0	0	0
	1994	0	0	0	0	0	0	0	0	0	0
	1995	0	0	0	0	0	0	0	0	0	0
	1996	0	0	0	0	0	0	0	0	0	0
	1997	0	0	0	0	0	0	0	0	0	0
	1998	0	0	0	0	0	0	0	0	0	0
Ordre et sécurité publics (03)	1990	0	0	0	0	0	0	0	0	0	0
	1991	0	0	0	0	0	0	0	0	0	0
	1992	0	0	0	0	0	0	0	0	0	0
	1993	0	0	0	0	0	0	0	0	0	0
	1994	0	0	0	0	0	0	0	0	0	0
	1995	0	0	0	0	0	0	0	0	0	0
	1996	0	0	0	0	0	0	0	0	0	0
	1997	0	0	0	0	0	0	0	0	0	0
	1998	0	0	0	0	0	0	0	0	0	0

## 7.5 ADMINISTRATIONS DE SÉCURITÉ SOCIALE (S.1314) (SUITE)

(millions de francs)

		Formation brute de capital fixe + acquisitions moins cessions d'actifs non financiers non produits (P.5+K.2)	Rémunération des salariés (D.1)	Subventions (D.3)	Revenus de la propriété (D.4)	Prestations sociales et transferts sociaux en nature relatifs aux produits livrés aux ménages par des producteurs marchands (D.62+D.6311+D.63121+D.63131)	Consommation intermédiaire + autres impôts sur la production + impôts courants sur le revenu, le patrimoine, ... + ajustement pour variation des droits des ménages sur les fonds de pension (P.2+D.29+D.5+D.8)	Autres transferts courants (D.7)	Transferts en capital (D.9)	Dépenses totales des administrations publiques	Dépenses de consommation finale (P.3) (pour information)
Affaires économiques (04)											
	1990	0	0	-9	0	5.052	0	0	0	5.043	0
	1991	0	0	45	0	5.719	0	0	0	5.764	0
	1992	0	0	1	0	6.637	0	0	0	6.638	0
	1993	0	0	0	0	6.159	0	0	0	6.159	0
	1994	0	0	94	0	5.481	0	0	0	5.575	0
	1995	0	0	0	0	5.315	0	0	0	5.315	0
	1996	0	0	0	0	5.259	0	0	0	5.259	0
	1997	0	0	533	0	5.553	0	0	0	6.086	0
	1998	0	0	3.472	0	6.473	0	0	0	9.945	0
Protection de l'environnement (05)											
	1990	0	0	0	0	0	0	0	0	0	0
	1991	0	0	0	0	0	0	0	0	0	0
	1992	0	0	0	0	0	0	0	0	0	0
	1993	0	0	0	0	0	0	0	0	0	0
	1994	0	0	0	0	0	0	0	0	0	0
	1995	0	0	0	0	0	0	0	0	0	0
	1996	0	0	0	0	0	0	0	0	0	0
	1997	0	0	0	0	0	0	0	0	0	0
	1998	0	0	0	0	0	0	0	0	0	0
Logements et équipements collectifs (06)											
	1990	0	0	0	0	0	0	0	0	0	0
	1991	0	0	0	0	0	0	0	0	0	0
	1992	0	0	0	0	0	0	0	0	0	0
	1993	0	0	0	0	0	0	0	0	0	0
	1994	0	0	0	0	0	0	0	0	0	0
	1995	0	0	0	0	0	0	0	0	0	0
	1996	0	0	0	0	0	0	0	0	0	0
	1997	0	0	0	0	0	0	0	0	0	0
	1998	0	0	0	0	0	0	0	0	0	0



## 7.5 ADMINISTRATIONS DE SÉCURITÉ SOCIALE (S.1314) (SUITE)

(millions de francs)

		Formation brute de capital fixe + acquisitions moins cessions d'actifs non financiers non produits (P.5+K.2)	Rémunération des salariés (D.1)	Subventions (D.3)	Revenus de la propriété (D.4)	Prestations sociales et transferts sociaux en nature relatifs aux produits livrés aux ménages par des producteurs marchands (D.62+D.6311+D.63121+D.63131)	Consommation intermédiaire + autres impôts sur la production + impôts courants sur le revenu, le patrimoine, ... + ajustement pour variation des droits des ménages sur les fonds de pension (P.2+D.29+D.5+D.8)	Autres transferts courants (D.7)	Transferts en capital (D.9)	Dépenses totales des administrations publiques	Dépenses de consommation finale (P.3) (pour information)
Santé (07)	1990	0	10.690	3.699	3.927	286.156	5.313	1.769	6	311.560	302.017
	1991	0	11.982	3.848	2.872	325.498	5.497	2.071	0	351.768	342.841
	1992	0	12.468	4.167	2.272	359.135	5.779	2.346	0	386.167	377.231
	1993	0	12.996	4.160	1.611	371.075	6.253	3.326	0	399.421	390.124
	1994	0	13.213	4.188	1.956	381.303	6.646	1.325	0	408.631	401.015
	1995	0	15.247	4.019	2.757	408.517	6.568	3.494	0	440.602	430.165
	1996	0	16.461	4.726	1.804	438.465	6.669	3.384	0	471.509	461.435
	1997	0	16.023	4.713	1.937	433.810	7.057	3.347	0	466.887	456.672
	1998	0	16.409	4.688	1.850	458.455	7.228	2.397	0	491.027	481.893
Loisirs, culture et cultes (08)	1990	0	0	0	0	0	0	0	0	0	0
	1991	0	0	0	0	0	0	0	0	0	0
	1992	0	0	0	0	0	0	0	0	0	0
	1993	0	0	0	0	0	0	0	0	0	0
	1994	0	0	0	0	0	0	0	0	0	0
	1995	0	0	0	0	0	0	0	0	0	0
	1996	0	0	0	0	0	0	0	0	0	0
	1997	0	0	0	0	0	0	0	0	0	0
	1998	0	0	0	0	0	0	0	0	0	0
Enseignement (09)	1990	0	0	0	0	0	0	0	0	0	0
	1991	0	0	0	0	0	0	0	0	0	0
	1992	0	0	0	0	0	0	0	0	0	0
	1993	0	0	0	0	0	0	0	0	0	0
	1994	0	0	0	0	0	0	0	0	0	0
	1995	0	0	0	0	0	0	0	0	0	0
	1996	0	0	0	0	0	0	0	0	0	0
	1997	0	0	0	0	0	0	0	0	0	0
	1998	0	0	0	0	0	0	0	0	0	0

## 7.5 ADMINISTRATIONS DE SÉCURITÉ SOCIALE (S.1314) (SUITE)

(millions de francs)

		Formation brute de capital fixe + acquisitions moins cessions d'actifs non financiers non produits (P.5+K.2)	Rémunération des salariés (D.1)	Subventions (D.3)	Revenus de la propriété (D.4)	Prestations sociales et transferts sociaux en nature relatifs aux produits livrés aux ménages par des producteurs marchands (D.62+D.6311+D.63121+D.63131)	Consommation intermédiaire + autres impôts sur la production + impôts courants sur le revenu, le patrimoine, ... + ajustement pour variation des droits des ménages sur les fonds de pension (P.2+D.29+D.5+D.8)	Autres transferts courants (D.7)	Transferts en capital (D.9)	Dépenses totales des administrations publiques	Dépenses de consommation finale (P.3) (pour information)
Protection sociale (10)	1990	1.493	16.816	0	1.882	839.364	12.213	2.903	205	874.876	29.152
	1991	1.298	17.310	0	1.870	901.707	12.945	4.823	344	940.297	30.217
	1992	1.408	17.843	0	2.377	951.809	13.790	2.281	287	989.795	31.572
	1993	1.227	19.209	0	1.834	994.326	14.329	2.216	361	1.033.502	33.281
	1994	1.842	19.956	0	3.638	1.018.927	15.094	3.317	262	1.063.036	35.208
	1995	1.334	20.027	0	3.946	1.047.096	15.246	5.480	168	1.093.297	35.449
	1996	1.450	20.645	0	3.836	1.074.422	15.255	2.555	172	1.118.335	36.630
	1997	1.514	19.621	0	5.080	1.093.654	17.675	2.255	163	1.139.962	38.884
	1998	1.711	20.097	0	4.118	1.121.697	18.039	4.287	1.531	1.171.480	39.219
Total	1990	1.493	27.506	3.690	5.809	1.130.572	17.526	4.672	211	1.191.479	331.169
	1991	1.298	29.292	3.893	4.742	1.232.924	18.442	6.894	344	1.297.829	373.058
	1992	1.408	30.311	4.168	4.649	1.317.581	19.569	4.627	287	1.382.600	408.803
	1993	1.227	32.205	4.160	3.445	1.371.560	20.582	5.542	361	1.439.082	423.405
	1994	1.842	33.169	4.282	5.594	1.405.711	21.740	4.642	262	1.477.242	436.223
	1995	1.334	35.274	4.019	6.703	1.460.928	21.814	8.974	168	1.539.214	465.614
	1996	1.450	37.106	4.726	5.640	1.518.146	21.924	5.939	172	1.595.103	498.065
	1997	1.514	35.644	5.246	7.017	1.533.017	24.732	5.602	163	1.612.935	495.556
	1998	1.711	36.506	8.160	5.968	1.586.625	25.267	6.684	1.531	1.672.452	521.112

**INFO**



## INFOS PUBLICATIONS

### PAPIER

	F	N	E	Le numéro	L'abonnement	Fréquence
<b>Statistique générale</b>						
Bulletin statistique	<input type="checkbox"/>	<input type="checkbox"/>	<input type="checkbox"/>	26,03 €	94,19 €	4/an
Bulletin statistique - Actualisation mensuelle	<input type="checkbox"/>	<input type="checkbox"/>	<input type="checkbox"/>	-	52,05 €	8/an
Indicateurs économiques	<input type="checkbox"/>	<input type="checkbox"/>	<input type="checkbox"/>		gratuit	12/an
Communiqué de presse - enquêtes sur la conjoncture	<input type="checkbox"/>	<input type="checkbox"/>	<input type="checkbox"/>		gratuit	12/an
<b>Commerce extérieur</b>						
Bulletin mensuel (Belgique)	<input type="checkbox"/>	<input type="checkbox"/>	-	7,43 €	81,79 €	13/an
Bulletin trimestriel (Belgique)	<input type="checkbox"/>	<input type="checkbox"/>	-	26,03 €	81,79 €	5/an
Bulletin trimestriel (Résultats régionaux)	<input type="checkbox"/>	<input type="checkbox"/>	-	26,03 €	81,79 €	4/an
Commerce général - Transit	<input type="checkbox"/>	<input type="checkbox"/>	-	7,43 €	81,79 €	12/an
Annuaire du commerce extérieur	<input type="checkbox"/>	<input type="checkbox"/>	-	54,52 €	-	1/an
<b>Comptes nationaux</b>						
Agrégats trimestriels	<input type="checkbox"/>	<input type="checkbox"/>	-	6,20 €	19,83 €	4/an
Comptes régionaux	<input type="checkbox"/>	<input type="checkbox"/>	-	19,83 €	-	1/an
Partie 1 - Estimations des agrégats annuels	<input type="checkbox"/>	<input type="checkbox"/>	-	12,39 €	-	1/an
Partie 2 - Comptes détaillés et tableaux	<input type="checkbox"/>	<input type="checkbox"/>	-	19,83 €	-	1/an
Partie 3 - Tableaux des emplois et des ressources et actifs fixes	<input type="checkbox"/>	<input type="checkbox"/>	-			1/an
Offre globale pour les comptes nationaux	<input type="checkbox"/>	<input type="checkbox"/>	-		59,49 €	8/an

Disponible à l'adresse

<http://www.nbb.be/DQ/F/planningPapPub.htm>

### CD-ROM

Le cd-rom trimestriel comporte une partie de la base de données de séries chronologiques de la Banque Nationale de Belgique et est disponible en français et en néerlandais.

En plus des données, vous trouverez des notes méthodologiques expliquant les tableaux du Bulletin statistique. Vous pouvez également consulter les derniers numéros de celui-ci et les imprimer facilement.

Cd-rom Belgostat	<input type="checkbox"/>	<input type="checkbox"/>	-	25,00 €	60,00 €	4/an
Cd-rom Annuaire du commerce extérieur	<input type="checkbox"/>	<input type="checkbox"/>	-	25,00 €		1/an

Disponible à l'adresse: [http://www.nbb.be/DQ/F/order\\_single.htm](http://www.nbb.be/DQ/F/order_single.htm)

### SITE INTERNET

Consultez notre site Internet à l'adresse suivante : <http://www.nbb.be/DQ/F/homef.htm>

### ADRESSAGE AUTOMATIQUE

Inscription sur la liste d'adressage automatique des publications statistiques en format PDF

Disponible à l'adresse: <http://www.nbb.be/DQ/F/bestel.htm>

### IDENTIFICATION

Nom:	<input style="width: 570px; height: 20px;" type="text"/>
Institution et n° de TVA:	<input style="width: 570px; height: 20px;" type="text"/>
Adresse :	<input style="width: 570px; height: 20px;" type="text"/>
Tél. ou fax:	<input style="width: 570px; height: 20px;" type="text"/>
Adresse e-mail:	<input style="width: 570px; height: 20px;" type="text"/>

Fax BNB:	02/221 31 34
E-mail:	<a href="mailto:statisticalpaper@nbb.be">statisticalpaper@nbb.be</a>