

Consulter vos données de la Centrale des crédits aux particuliers via internet

~

Manuel d'utilisation

version 1.0 FR

Disclaimer

La Banque nationale de Belgique décline toute responsabilité en cas de dommage subi par un tiers à la suite d'erreurs ou d'informations incomplètes éventuelles contenues dans ce document.

1. Placez la carte d'identité électronique (eID) dans le lecteur.
2. Tapez <https://aci.nbb.be> dans la barre adresse de votre navigateur internet.
3. Sélectionnez le certificat d'authentification de votre eID et cliquez sur "OK".

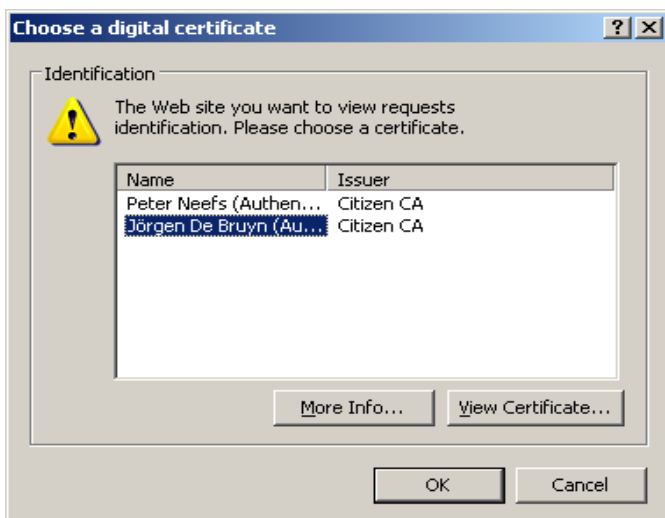

4. Introduisez le code pin de votre eID et cliquez sur "OK".

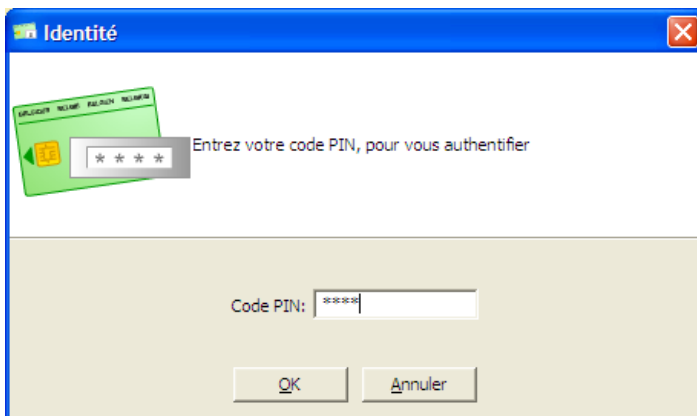

5. Cliquez sur la langue de votre choix.

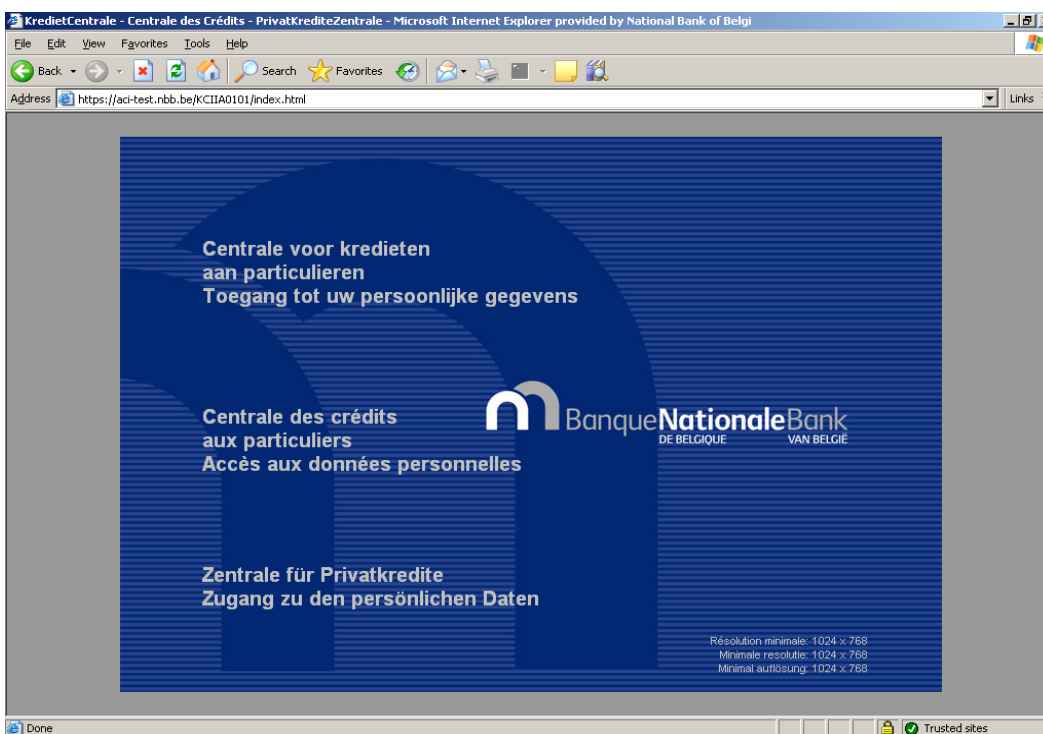

6. Si vous avez installé Java Runtime Environment correctement, conformément aux instructions du "Manuel d'installation pour Windows", vous verrez s'afficher un message vous demandant de télécharger un applet. Si vous cochez "Always trust content from this publisher", cette demande ne sera plus formulée par la suite. Cliquez sur "Run".

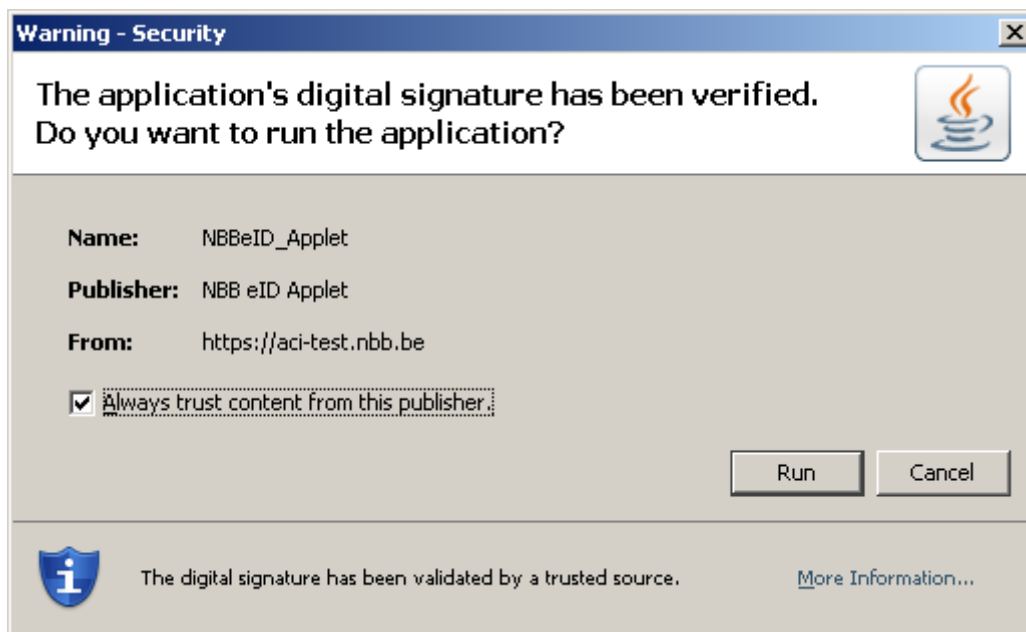

7. Lisez attentivement le Disclaimer. Cliquez sur "J'accepte" si vous souhaitez continuer. Si vous cliquez sur "Je n'accepte pas", l'application se fermera.

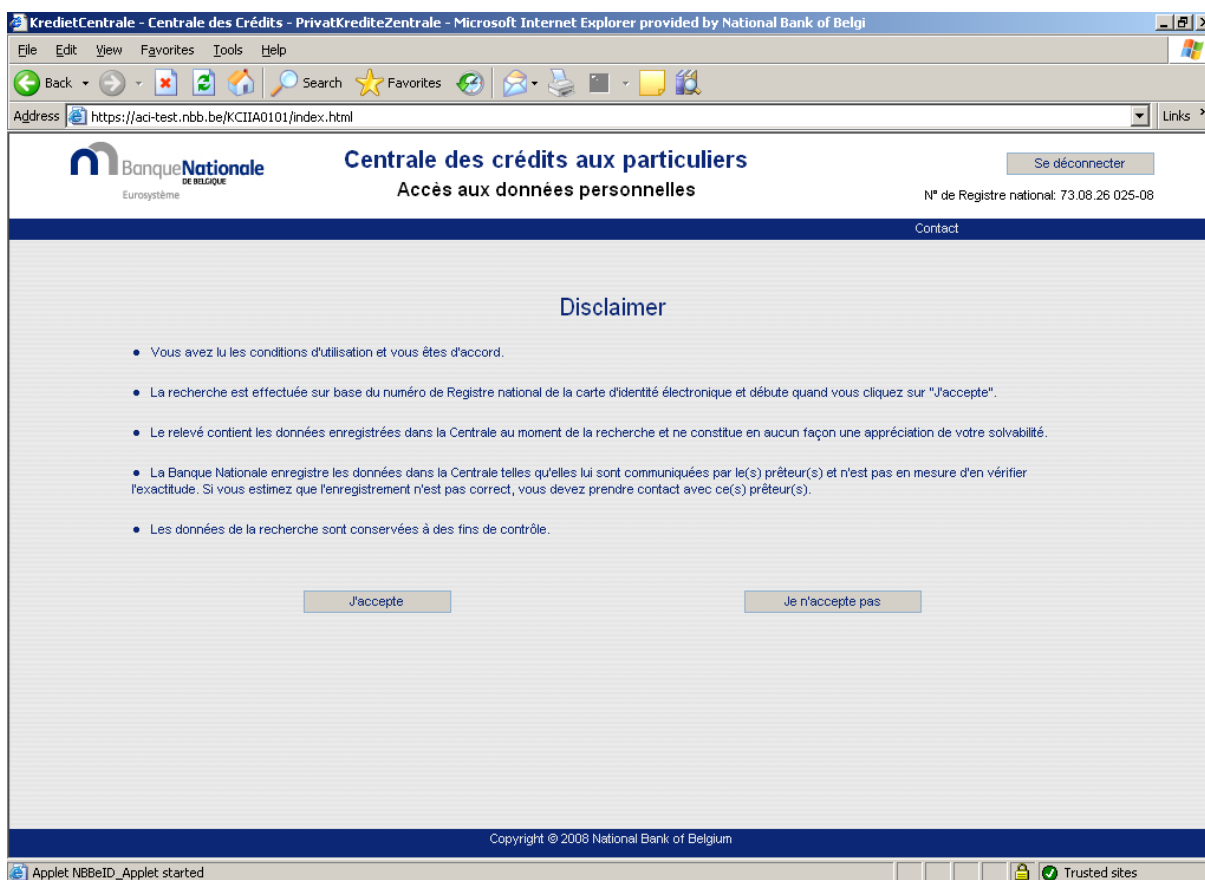

8. Demander vos données durant les heures d'ouverture:

- 8a. Si vous demandez des données pendant la période durant laquelle l'application est disponible, le résultat s'affichera à l'écran après quelques secondes. Vous pouvez imprimer l'aperçu en cliquant sur l'icone d'impression. Fermez l'écran en cliquant sur la croix qui se trouve dans le coin supérieur droit.

https://aci-test.nbb.be/KCIIA0101/WEB/actions/RenderToPdf - Microsoft Internet Explorer provided by National Bank of Belgium

File Edit View Favorites Tools Help

Address https://aci-test.nbb.be/KCIIA0101/WEB/actions/RenderToPdf

1 / 2 62.3% Find

Informations micro-économiques
Centrale des crédits
Centrale des crédits aux particuliers
Boulevard de Berlaimont 14 - BB-1000 Bruxelles - Tel. 0800 94 313 - Fax 02 221 31 18
TVA BE 0203201340 - RPM Bruxelles

Banque Nationale INT
Eurosystème
N° de Registre national: 73.08.26.025-08

Centrale des crédits aux particuliers
Le présent document est délivré sur demande du particulier exerçant son droit à l'information ou du médiateur de dettes.
Il reflète les données éventuellement enregistrées à la date de consultation et ne constitue EN AUCUNE FACON une appréciation sur la solvabilité présente ou future de la personne mentionnée.

NEEFS, PETER, KOMPENHOFSTRAAT 10, 1080 ZEMST, né(e) le 28/08/1973 N° de Registre national: 73.08.26.025-08

Contrats de crédit sans défaut de paiement
(Les données sont supprimées trois mois et huit jours après la date de fin du contrat de crédit)

Emetteur (Gestionnaire)	N° crédit (Type Crédit)	Montant crédit (EUR)	Date de fin Contrat
TEST PARTICIPANT STANDARD 1	1204 (Ouverture de crédit)	1.000,00	

Si vous estimez que l'enregistrement est injustifié ou non conforme à la loi, nous vous conseillons de contacter l'institution qui gère votre dossier et qui peut éventuellement corriger les données ou elle à communiquer.
Vous pouvez également introduire un recours auprès du Président du Tribunal de Première Instance de votre domicile ou adresser une plainte à la Commission de la Protection de la Vie Privée (rue Haute 155 à 1000 Bruxelles).

Done Trusted sites

8b. Cliquez sur "Se déconnecter".

KredietCentrale - Centrale des Crédits - PrivatKrediteZentrale - Microsoft Internet Explorer provided by National Bank of Belgi

File Edit View Favorites Tools Help

Address https://aci-test.nbb.be/KCIIA0101/index.html

Banque Nationale DE BELGIQUE Eurosystème
Centrale des crédits aux particuliers
Accès aux données personnelles
N° de Registre national: 73.08.26.025-08
Contact

Vous avez terminé la procédure d'obtention d'un relevé des données enregistrées dans la Centrale.
Veuillez fermer l'application en cliquant sur le bouton ci-dessous.
Merci de votre visite.

Se déconnecter

Copyright © 2008 National Bank of Belgium

Applet NBBetID_Applet started Trusted sites

9. Demander vos données en dehors des heures d'ouverture

Si vous demandez des données en dehors des heures d'ouverture, le résultat ne sera disponible que le lendemain. Vous devrez alors vous reconnecter à l'application pour consulter la réponse. Cliquez sur "Se déconnecter".

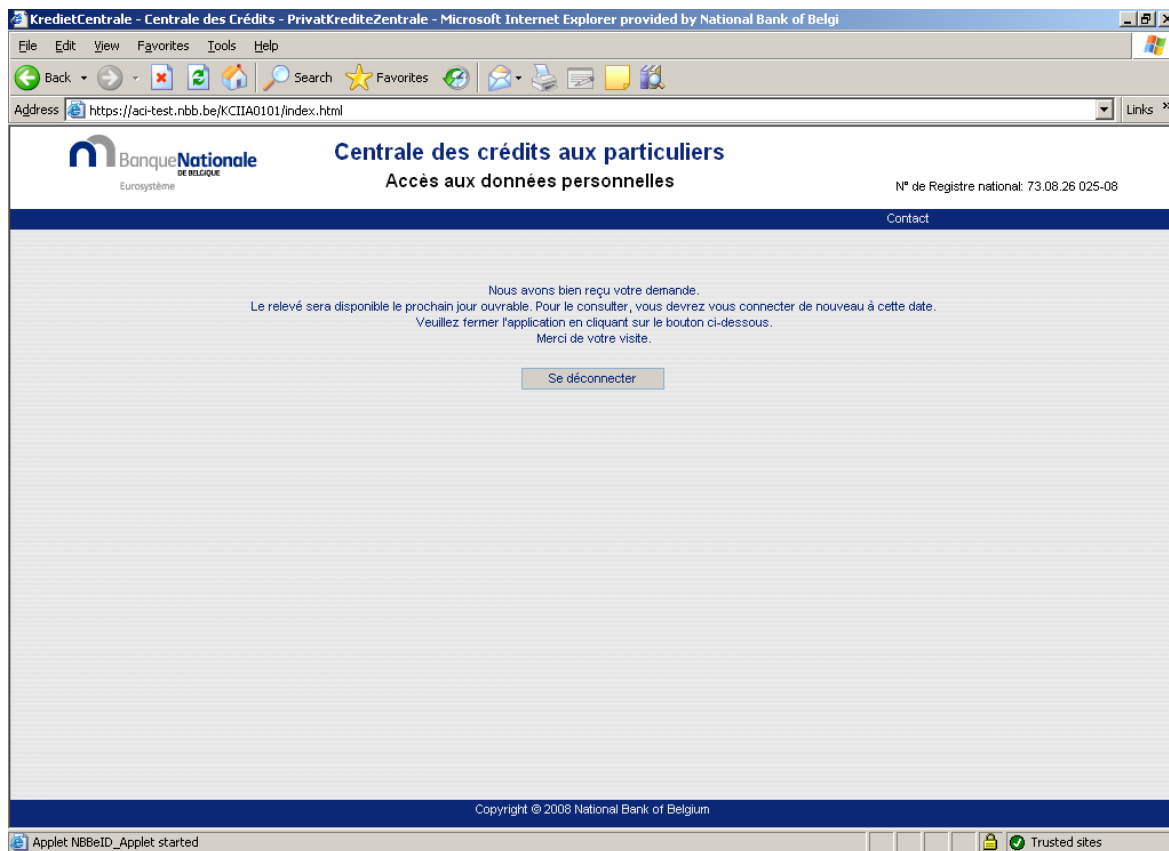

10. Retirez l'eID du lecteur de carte et cliquez sur "Fermez la fenêtre".

