

Uw gegevens in de Centrale voor kredieten aan particulieren raadplegen via internet

~

Gebruikershandleiding

versie 1.0 NL

Disclaimer

De Nationale Bank van België is niet verantwoordelijk voor om het even welke schade die een derde zou ondervinden ingevolge eventuele onjuistheden of onvolledigheden in dit document.

1. Plaats de elektronische identiteitskaart (eID) in de kaartlezer.
2. Typ <https://aci.nbb.be> in de adresbalk van uw internetbrowser.
3. Selecteer het eID-certificaat en klik op "OK".

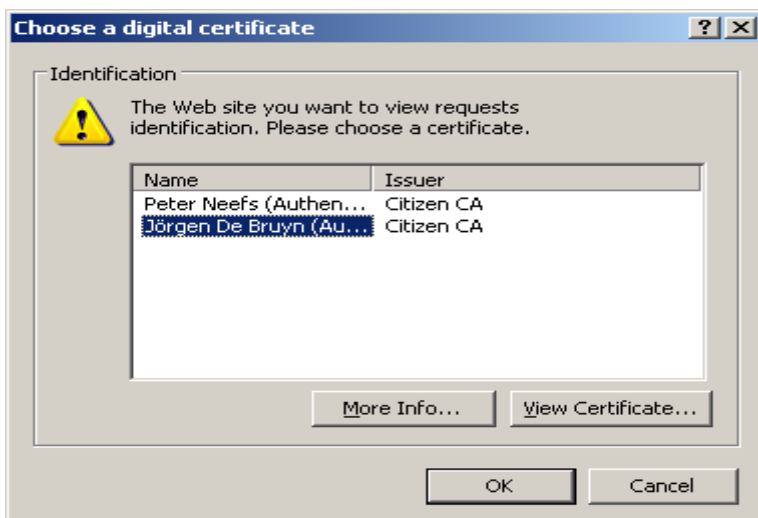

4. Voer uw eID-pincode in en klik op "OK".



5. Klik op de taal naar keuze.

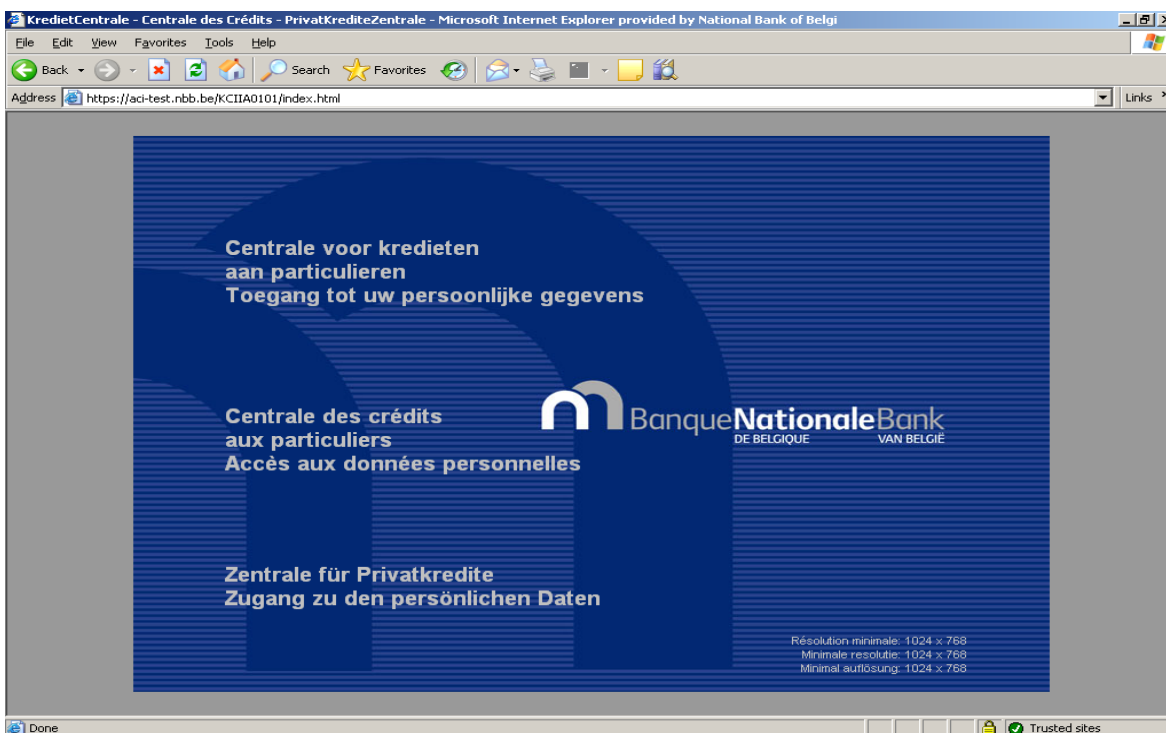

6. Als u Java Runtime Environment correct geïnstalleerd heeft overeenkomstig de instructies in de "Installatiehandleiding", krijgt u volgend bericht met de vraag om een applet te downloaden. Als u "Always trust content from this publisher" aanvinkt, wordt deze vraag u slechts eenmalig gesteld. Klik vervolgens op "Run".

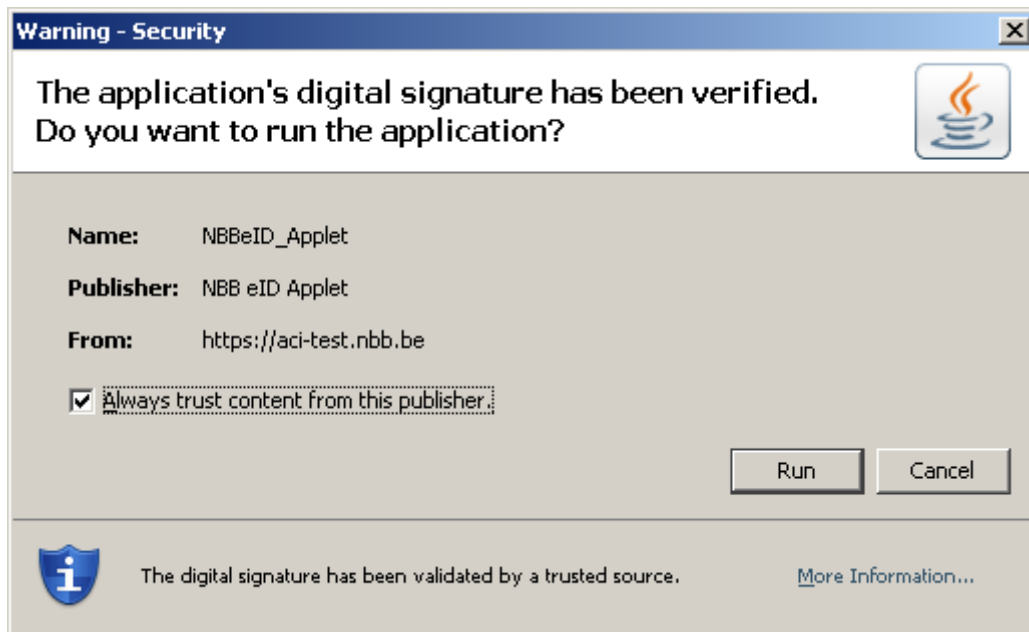

7. Lees aandachtig de Disclaimer. Klik op "Ik ga akkoord" indien u verder wenst te gaan. Als u klikt op "Ik ga niet akkoord", wordt de toepassing afgesloten.

KredietCentrale - Centrale des Crédits - PrivatKrediteZentrale - Microsoft Internet Explorer provided by National Bank of Belgi

File Edit View Favorites Tools Help

Address <https://aci-test.nbb.be/KCIAA0101/index.html> Links »

Nationale Bank
Eurostysteem

Centrale voor kredieten aan particulieren
Toegang tot uw persoonlijke gegevens

Uitloggen

Rijksregisternummer: 73.08.26 025-08

Contact

Disclaimer

- U heeft de gebruiksvoorwaarden gelezen en u stemt ermee in.
- De opzoeking gebeurt op basis van het Rijksregisternummer op de elektronische identiteitskaart en start wanneer u op "Ik ga akkoord" klikt.
- Het overzicht bevat de in de Centrale geregistreerde gegevens op het tijdstip van de opzoeking en houdt in geen geval een oordeel in over uw kredietwaardigheid.
- De Nationale Bank registreert de gegevens in de Centrale zoals ze door de kredietgevers gemeld worden en is niet in staat om de juistheid ervan na te gaan. Indien u meent dat de registratie niet correct is, dient u contact op te nemen met deze kredietgever(s).
- De gegevens van de opzoeking worden bewaard voor controledoelinden.

Ik ga akkoord Ik ga niet akkoord

Copyright © 2008 National Bank of Belgium

Applet NBBeID_Applet started Trusted sites

8. Gegevens opvragen binnen de openingstijden

- 8a. Als u uw gegevens opvraagt in de periode dat de toepassing beschikbaar is, wordt het resultaat na enkele seconden op het scherm getoond. U kan het overzicht afdrukken door het print-icoon aan te klikken. Sluit het scherm door op het kruis in rechterbovenhoek te klikken.

Micro-economische informatie
Kredietcentrales
Centrale voor kredieten aan particulieren
de Berlaymontaan 14 - BE-1000 Brussel - Tel.+0800 94 313 - Fax +32 2 221 31 18
BTW BE 0203201340 - RPR Brussel

NationaleBank
Eurostelsysteem
VAN BELGIE
INT
IN - Biz 1 / 2 - 26/02/2008 15:29:04

Centrale voor kredieten aan particulieren
Dit document wordt verstrekt op vraag van de particulier die zijn inzagerecht uitoefent of op verzoek van de schuldbemiddelaar.
Het vermeldt de eventueel op datum van de raadpleging geregistreerde gegevens, doch houdt IN GEEN GEVAL een oordeel in betreffende de huidige of toekomstige kredietwaardigheid van de vermelde persoon.

geboren op Rijksregisternr: 73.08.26-025-08

Kredietovereenkomsten zonder achterstallige betalingen
(Gegevens verdwijnen drie maanden en acht dagen na de einddatum van de kredietovereenkomst)

Emittant (Beheerder)	Kredietnummer (Type Krediet)	Kredietbedrag (EUR)	Einddatum Overeenkomst
TEST STANDAARDEELNEMER 1	1234 (Kredietopening)	1.000,00	

Indien u oordeelt dat de registratie ongerechtvaardigd of niet conform de wet is, raden wij u aan de instelling te contacteren die uw dossier beheert en die eventueel de door haar gemelde gegevens kan verbeteren.
U kunt ook een vordering bij de Voorzitter van de Rechtbank van Eerste Aanleg van uw woonplaats indienen of een klacht sturen naar de Commissie voor de Bescherming van de Persoonlijke Levenssfeer (Hoogstraat 139 te 1000 Brussel).

8b. Klik op "Uitloggen".

KredietCentrale - Centrale des Crédits - PrivatKrediteZentrale - Microsoft Internet Explorer provided by National Bank of Belgi

File Edit View Favorites Tools Help

Back Forward Stop Refresh Home Search Favorites

Address <https://aci-test.nbb.be/KCIA0101/index.html> Links >>

NationaleBank
Eurostelsysteem
VAN BELGIE

Centrale voor kredieten aan particulieren
Toegang tot uw persoonlijke gegevens
Rijksregisternummer: 73.08.26 025-08

Contact

U heeft de procedure voor het bekomen van een overzicht van de in de Centrale geregistreerde gegevens beëindigd.
Gedieve de toepassing af te sluiten door op onderstaande knop te klikken.
Bedankt voor uw bezoek.

Uitloggen

Copyright © 2008 National Bank of Belgium

Applet NBBelID_Applet started

9. Gegevens opvragen buiten de openingstijden

Als u uw gegevens opvraagt buiten de openingsuren, is het resultaat pas de volgende dag beschikbaar. Op dat ogenblik moet u zich dan opnieuw met de toepassing verbinden om het antwoord te raadplegen. Klik op "Uitloggen".



10. Verwijder de eID uit de kaartlezer en klik op "Sluit het venster".

