

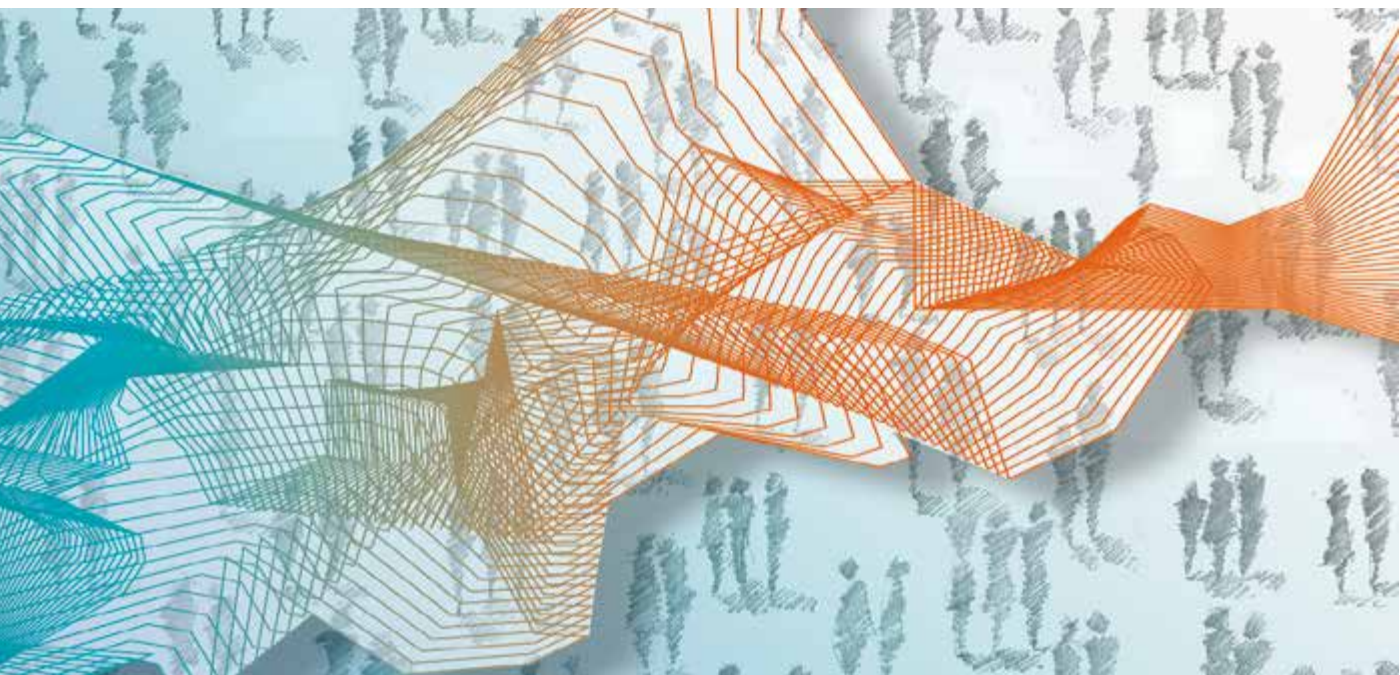

Instituut voor de nationale rekeningen



Nationale rekeningen

De satellietrekening van de instellingen zonder
winstoogmerk 2009-2014

Inhoud van de publicatie

De satellietrekening van de instellingen zonder winstoogmerk (IZW's) wordt opgesteld volgens de definities van het Handbook on Non-profit Institutions in the System of National Accounts, United Nations, New York, 2003.

De aggregaten uit deze publicatie werden opgesteld op basis van de op 20 oktober 2016 gepubliceerde versie van de nationale rekeningen.

Deze publicatie bestaat uit drie delen. In het eerste deel worden de resultaten beknopt toegelicht, gevolgd door een beschrijving van de methodologische aspecten die zijn gewijzigd ten opzichte van de vorige editie van de rekening in december 2012. Het tweede deel bevat de gedetailleerde tabellen met de rekeningen van de IZW's. Het derde deel, ten slotte, bevat enkele bijlagen met algemene informatie over de activiteiten van het Instituut voor de nationale rekeningen (INR) op het gebied van de nationale en regionale rekeningen.

De elektronische versie van de gedetailleerde tabellen van de satellietrekening van de IZW's wordt verspreid via de gegevensbank NBB.Stat.

© Instituut voor de nationale rekeningen,
Nationale Bank van België, Brussel

Alle rechten voorbehouden.
De volledige of gedeeltelijke verveelvoudiging van deze brochure
voor educatieve en niet-commerciële doeleinden is toegestaan mits
bronvermelding.

ISSN 1780-6143 (print)
ISSN 1780-6739 (online)

Inhoudstafel

Woord vooraf	3
Korte toelichting bij de resultaten	7
Methodologische aspecten	11
Tabellen	
1. Integraal rekeningstelsel van de IZW's	18
2. Marktoutput en productiekosten van de izw's per bedrijfstak	20
3. Overdrachten van de IZW's per bedrijfstak	26
4. Gesalarieerde werkgelegenheid, arbeidsvolume en beloning in de IZW's per bedrijfstak	32
5. Plaats van de IZW's binnen de institutionele sectoren, integraal rekeningstelsel	35
6. Output van de IZW's per bedrijfstak en institutionele sector	53
7. Bruto toegevoegde waarde van de IZW's per bedrijfstak en institutionele sector	59
8. Gesalarieerde werkgelegenheid in de IZW's per bedrijfstak en institutionele sector	65
9. Regionale dimensie van de rekening van de IZW's	71
9.1 Aantal izw's, werkzame personen en beloning per gewest	71
9.2 Werkzame personen per gewest en per bedrijfstak	71

Publicaties van het INR en contactpersonen	75
Algemene opmerkingen	79
Conventionele tekens	81
Lijst van afkortingen	83

Korte toelichting bij de resultaten

De satellietrekening van de instellingen zonder winstoogmerk (IZW's) wordt opgesteld op basis van een door de Verenigde Naties goedgekeurde methodologie. De populatie van de rekening bestaat hoofdzakelijk uit eenheden uit de private sector die, enerzijds, bezoldigd personeel tewerkstellen en/of een jaarrekening neerleggen bij de Balanscentrale en, anderzijds, de rechtsvorm van een vereniging zonder winstoogmerk (vzw) hebben aangenomen of een andere rechtsvorm zonder enig winstbejag (stichting, beroepsvereniging, enz.). Ook feitelijke verenigingen die personeel tewerkstellen en hun activiteit niet uit winstbejag verrichten (vakbonden bijvoorbeeld) zijn in de populatie opgenomen¹. Verenigingen uit de overheidssector behoren daarentegen niet tot de bestudeerde populatie.

De satellietrekening van de IZW's heeft met de jaren tal van ontwikkelingen doorgemaakt. De editie van 2012, de laatst beschikbare vóór de huidige publicatie, was bijgewerkt en verruimd met de analyse van de jaarrekeningen die de grootste instellingen zonder winstoogmerk (vzw's) en stichtingen neerleggen bij de Balanscentrale van de Nationale Bank van België. Die nieuwe bron van informatie vormde duidelijk een verbetering van de statistieken in verband met de verenigingssector. De door de IZW's neergelegde jaarrekeningen worden aangevuld met de resultaten uit de structuurenquête en met de gegevens van de Rijksdienst voor Sociale Zekerheid (RSZ), zodat ook de kleine IZW's die geen jaarrekening moeten neerleggen in de cijfers worden opgenomen.

De huidige editie van de rekening berust op dezelfde principes, bronnen en methoden als de vorige uitgave. Omdat een satellietrekening wordt opgesteld binnen het centrale kader van de nationale rekeningen, kunnen de statistieken in de satellietrekening worden geanalyseerd in de algemene context van de nationale rekeningen. Bijgevolg is deze editie van de satellietrekening van de IZW's voor het eerst opgesteld volgens de methodologie van het ESR 2010, die in september 2014 werd ingevoerd in het centrale kader van de nationale rekeningen. Het gedeelte 'Methodologische aspecten' schetst de voornaamste methodologische aanpassingen die gevolgen hebben voor de statistieken in de satellietrekening.

De satellietrekening van de Belgische IZW's omvat in 2014 ongeveer 18 800 entiteiten. De verenigingssector heeft een belang van 5,4 % in het bbp, met een bruto toegevoegde waarde van € 21,8 miljard tegen lopende prijzen. In termen van loonsom en vooral van werkgelegenheid nemen de IZW's in de Belgische economie een nog belangrijkere plaats in. In 2014 stelden de IZW's namelijk 467 000 loontrekkenden tewerk, goed voor 12,3 % van de totale gesalarieerde werkgelegenheid van de Belgische economie. De gesalarieerde werkgelegenheid in de verenigingssector liet bovendien een dynamischer verloop optekenen dan in de totale economie: gemiddeld steeg die in de periode 2009-2014 met 2,1 % per jaar, tegen een stijging van 0,4 % in de totale economie. Bijgevolg is het relatieve belang van de verenigingen met de jaren toegenomen wat betreft werkgelegenheid en gegenereerde bezoldigingen.

¹ In dit document verwijst de afkorting 'IZW' naar de definitie van instelling zonder winstoogmerk zoals omschreven in het Europees systeem van nationale en regionale rekeningen. Deze definitie beperkt zich dus niet enkel tot de 'vzw's', waarvan de afkorting verwijst naar de juridische vorm van een vereniging zonder winstoogmerk naar Belgisch recht.

TABEL 1 SATELLIETREKENING VAN DE IZW'S IN ENKELE CIJFERS

	2009	2010	2011	2012	2013	2014	verandering op jaarbasis
Aantal IZW's opgenomen in de satellietrekening (eenheden)	18 570	18 620	18 733	18 799	18 849	18 847	0,3
Bruto toegevoegde waarde tegen lopende prijzen							
in € miljoen	17 991,9	18 751,0	19 763,7	20 591,9	21 360,2	21 800,6	3,9
in % van het bbp	5,2	5,1	5,2	5,3	5,5	5,4	
Beloning van gesalarieerde werknemers							
in € miljoen	16 361,3	17 117,5	18 121,8	19 020,9	19 762,1	19 999,3	4,1
in % van de beloning in het geheel van de economie	9,1	9,3	9,5	9,6	9,8	9,8	
Loontrekkenden							
in duizenden personen	420,7	436,2	447,9	455,8	460,8	467,0	2,1
in % van de gesalarieerde werkgelegenheid in de totale economie	11,3	11,6	11,8	12,0	12,2	12,3	

Bron: INR.

De IZW's zijn vooral actief in de bedrijfstakken van de gezondheidszorg en de maatschappelijke dienstverlening (zowat 34 % voor elk van deze bedrijfstakken). De verenigingen oefenen ook 11 à 12 % van hun in toegevoegde waarde uitgedrukte activiteit uit in de dienstverlenende bedrijfstakken die traditioneel worden gedomineerd door bedrijven en zelfstandigen zoals de handel, de horeca, de R&D, de administratieve en ondersteunende diensten ten behoeve van bedrijven, enz. Verder is circa 12 % van de toegevoegde waarde van de IZW's afkomstig van andere, meer typische verenigingsdiensten, zoals de activiteiten van vakbonden, politieke partijen, beroepsverenigingen, belangenverenigingen, enz.

TABEL 2 VERDELING VAN DE BRUTO TOEGEVOEGDE WAARDE TEGEN LOPENDE PRIJZEN VAN DE IZW'S PER BEDRIJFSTAK (in %)

Bedrijfstakken (NACE 2008)	2009	2010	2011	2012	2013	2014
Landbouw en industrie (A tot F)	1,1	1,0	1,0	1,0	1,1	1,1
Diensten (G tot N)	11,9	12,2	12,1	11,7	11,6	11,0
Onderwijs (P)	2,4	2,3	2,4	2,6	2,7	2,6
Gezondheidszorg (Q-86)	34,1	33,8	34,1	34,4	34,2	34,4
Maatschappelijke dienstverlening (Q-87/88)	34,0	34,0	33,8	34,2	34,5	34,9
Kunst, amusement en recreatie (R)	4,3	4,3	4,3	4,3	3,9	3,9
Overige diensten (S)	12,2	12,3	12,3	11,7	12,0	12,2
Totaal	100,0	100,0	100,0	100,0	100,0	100,0

Bron: INR.

In 2014 waren ongeveer 7 050 IZW's actief in het Waals Gewest, tegen zowat 6 200 in het Vlaams Gewest en 5 000 in het Brussels Hoofdstedelijk Gewest.

Wanneer werkgelegenheid wordt beschouwd als een indicator van het belang van de verenigingssector in de economie van elk gewest, dan blijkt het relatieve gewicht van de IZW's even groot te zijn in het Vlaams en in het Waals Gewest (respectievelijk 12,7 en 12,6 % van de totale werkgelegenheid van elk gewest), en hoger dan in het Brussels Gewest (10,4 %).

De verenigingen in de bedrijfstak van de gezondheidszorg en maatschappelijke dienstverlening verschaffen werk aan bijna 208 300 personen in het Vlaams Gewest, aan bijna 85 600 personen in het Waals Gewest en aan zowat 32 600 personen in het Brussels Hoofdstedelijk Gewest. De verenigingen zorgen ook voor een groot aantal banen in diensten die doorgaans deel uitmaken van de verhandelbare diensten (handel, horeca, R&D, administratieve en ondersteunende diensten ten behoeve van bedrijven, enz.), namelijk ongeveer 37 000 in het Vlaams Gewest, 16 300 in het Waals Gewest en 7 300 in het Brussels Hoofdstedelijk Gewest. Ruim 41 700 banen zijn afkomstig van andere, meer typische verenigingsdiensten (vakbonden, politieke partijen, beroepsverenigingen, belangenverenigingen, enz.): 14 600 in het Vlaams Gewest, 10 600 in het Waals Gewest en 16 400 in het Brussels Hoofdstedelijk Gewest.

Uit de vergelijking van de statistieken blijkt eveneens dat de gemiddelde werkgelegenheid per IZW aanzienlijk hoger ligt in het Vlaams Gewest.

TABEL 3 REGIONALE DIMENSIE VAN DE SATELLIETREKENING VAN DE IZW'S (2014)

	Brussels Hoofdstedelijk Gewest	Vlaams Gewest	Waals Gewest
Aantal IZW's opgenomen in de satellietrekening (eenheden) ¹	4 996	6 206	7 048
Beloning van gesalarieerde werknemers			
in € miljoen	3 533,3	11 399,5	5 066,5
Loontrekkenden			
in duizenden personen	63,9	277,8	125,4
waarvan: gezondheidszorg en maatschappelijke dienstverlening	32,6	208,3	85,6
over het algemeen verhandelbare diensten	7,3	37,0	16,3
diverse verenigingsorganisaties	16,4	14,6	10,6
in % van de gesalarieerde werkgelegenheid van het gewest ²	10,4	12,7	12,6

Bron: INR.

- 1 De hier opgenomen populatie is strikt beperkt tot IZW's die bezoldigd personeel tewerkstellen. De IZW's die geen bezoldigd personeel tewerkstellen maar die een jaarrekening neerleggen bij de Balanscentrale, worden niet in aanmerking genomen in deze tabel. Bovendien wordt een IZW die vestigingen heeft in verschillende regio's in elk van de betrokken regio's in rekening gebracht. Daarom bestaat er een verschil tussen het totale aantal IZW's in deze tabel en het totale aantal uit tabel 1.
- 2 Op basis van de in februari 2016 gepubliceerde regionale werkgelegenheidscijfers.

Methodologische aspecten

In deze toelichting worden de wijzigingen ten opzichte van de voorgaande versie (december 2012) van de satellietrekening van de instellingen zonder winstoogmerk beknopt weergegeven. Voor een beschrijving van de populatie en de algemene methodologie wordt de lezer verwezen naar de publicatie van februari 2004 ['De satellietrekening van de instellingen zonder winstoogmerk 2000-2001'](#), alsook naar de publicatie van december 2012 ['De satellietrekening van de instellingen zonder winstoogmerk 2009-2010'](#).

1. Inleiding

De voorgaande editie van de satellietrekening van de instellingen zonder winstoogmerk (IZW's) dateert van december 2012. De publicatie van dit statistisch product was vervolgens opgeschort omdat voorrang moest worden verleend aan de uitvoering van andere grote projecten met het oog op de nieuwe Europese voorschriften als gevolg van de overschakeling naar het ESR 2010. In 2015 werden bovendien andere methodologische verbeteringen ingevoerd in het centrale kader van de nationale rekeningen.

Nu de omstandigheden met betrekking tot de statistische opdrachten en producties zich hebben gestabiliseerd, kan het INR opnieuw aanknopen bij de productie van de satellietrekening van de IZW's. Op Europees vlak bestaat er geen verplichting inzake de satellietrekening als statistisch product. De satellietrekening van de IZW's verkrijgt evenwel het reeds beschikbare statistische materiaal, aangezien ze de economische gegevens omtrent de verenigingen zonder winstoogmerk bundelt en bovendien coherent is met de definities en registratieregels van de nationale rekeningen.

Deze nieuwe editie van de satellietrekening van de IZW's wordt gekenmerkt door een inhaalbeweging wat betreft de periode waarop de voorgestelde reeksen betrekking hebben. In december 2012 waren de presentatie en de methodologie van de satellietrekening immers aangepast om voor het eerst rekening te kunnen houden met de gegevens uit de jaarrekeningen die de vzw's en stichtingen neerleggen bij de Balanscentrale¹. Gelet op deze nieuwe context, werd de toenmalige satellietrekening opgesteld voor de jaren 2009 en 2010. De huidige publicatie heeft betrekking op een aanzienlijk langere periode, van 2009 tot 2014. De gebruikte methoden blijven in grote lijnen onveranderd ten opzichte van die van 2012. Als gevolg van de coherentie met het centrale kader van de nationale rekeningen, dienden evenwel alle methodologische aanpassingen die dat kader sedertdien onderging, zoals die inzake de overstap naar het ESR 2010, te worden geïntegreerd in de nieuwe editie van de satellietrekening van de IZW's.

Deze nieuwe editie van de satellietrekening beschikt dus over twee belangrijke troeven: ze heeft betrekking op een langere periode (2009-2014) en is voor het eerst coherent met de nationale rekeningen opgesteld volgens de ESR 2010-methodologie.

¹ Meer informatie is te vinden in de editie 2012 van de rekening, waarvan sprake aan het begin van deze paragraaf.

2. Overzicht van de methodologische aanpassingen

Zoals bepaald in het ESR 2010, moeten in de satellietrekeningen alle basisbegrippen en classificaties van het centrale systeem van het ESR 2010 worden gebruikt. Dit centrale systeem vormt het referentiekader, terwijl de opstelling van satellietrekeningen het mogelijk maakt te voorzien in specifiekere statistische behoeften.

De opstelling van de satellietrekening van de IZW's past helemaal in deze filosofie en de gebruikte methoden zijn zo coherent mogelijk met die van toepassing voor het geheel van de nationale rekeningen.

De manier waarop de satellietrekening van de IZW's wordt opgesteld is niet veranderd ten opzichte van de laatste editie van 2012. Dat geldt zowel voor de gebruikte gegevensbronnen (voornamelijk de door de vzw's en stichtingen neergelegde jaarrekeningen, de gegevens van de RSZ, de gegevens van de btw-administratie en de resultaten van de structuurenquête naar de vzw's), als voor de berekeningsmethoden van de aggregaten. Er zij aan herinnerd dat, hoewel de opstelling van de satellietrekening van de IZW's in zeer ruime mate berust op gegevens die rechtstreeks betrekking hebben op de entiteiten in de populatie van de IZW's, werkhypothese moeten worden opgesteld, zodat de resultaten dienen te worden beschouwd als ramingen.

Voor de satellietrekening wordt een beroep gedaan op de gegevens van de structuurenquête bij de vzw's, teneinde meer gedetailleerde berekeningen te kunnen uitvoeren die hoofdzakelijk betrekking hebben op uitsplitsingen van ruimere aggregaten. De structuurenquête werd herzien in 2008. In deze publicatie werd ervoor geopteerd de verdeelsleutels op basis van de enquêteresultaten te herberekenen aan de hand van de gemiddelden over de periode 2010-2014. Met die methode worden de resultaten immers representatiever en stabiel¹. Deze verandering in de analyse van de resultaten van de structuurenquête kan een invloed hebben gehad op sommige ramingen.

Hoewel de manier waarop de satellietrekening wordt opgesteld niet veranderd is, komen de methodologische aanpassingen van 2014 en 2015 in het centrale kader van de nationale rekeningen uiteraard eveneens tot uiting in de statistieken van de IZW's, voor zover ze hiertoe relevant zijn.

Hierna wordt een kort overzicht gepresenteerd van de belangrijkste methodologische aanpassingen die een effect hebben gehad op de opstelling van de satellietrekening van de IZW's. De lijst is evenwel niet exhaustief.

2.1 Kapitalisatie van de uitgaven voor R&D

Als het gaat over de invloed op de aggregaten van de nationale rekeningen als geheel, is de kapitalisatie van R&D ongetwijfeld het meest opvallende element van de overgang naar het ESR 2010.

Volgens het ESR 2010 moeten de uitgaven voor R&D worden geboekt als bruto-vorming van vaste activa, dus als investeringen. Als deze uitgaven door een onderneming voor eigen rekening worden gedaan, moeten ze in aanmerking worden genomen bij de raming van de productie van deze entiteit; ze kunnen ook het resultaat zijn van een aankoop van diensten inzake R&D, die in dat geval niet geregistreerd wordt bij het intermediair verbruik van de onderneming. Finaal neemt de toegevoegde waarde van de ondernemingen toe via een van deze kanalen.

Ook voor de opstelling van de satellietrekening van de IZW's is de nieuwe behandeling van de R&D-uitgaven van toepassing. De berekeningen werden uitgevoerd op het niveau van de afzonderlijke entiteiten, rekening houdend met de resultaten van de tweejaarlijkse enquêtes van Belspo². De volledige enquête-gegevens voor 2014 zijn evenwel nog niet beschikbaar, zodat een raming diende te worden gemaakt.

¹ 2008 en 2009 waren twee overgangsjaren, waarvoor de enquêteresultaten niet bruikbaar zijn. De enquête berust immers op een roterende steekproef die elk jaar een specifieke groep van bedrijfstakken omvat (industrie en bouwnijverheid, handel en horeca, diensten). Het verdient dan ook de voorkeur verscheidene opeenvolgende enquêtes te groeperen om de representativiteit van alle bedrijfstakken te vergroten.

² Belgian Science Policy Office.

2.2 Harmonisering van het gebruik van de nace-codes in het INR

In het verleden gebruikten de partners van het INR (Algemene Directie Statistiek (ADS), Federaal Planbureau en Nationale Bank van België) soms verschillende activiteitencodes (NACE) voor dezelfde economische entiteit. De populaties waarop de diverse statistieken van het INR berustten waren dus niet helemaal geharmoniseerd. De situatie verbeterde met het gebruik vanaf 2009 van een unieke activiteitscode die gezamenlijk wordt toegekend door de partners van het INR. De door de ADS toegekende economische activiteitscode vormt de basis van de harmonisering.

Deze harmonisering heeft ertoe geleid dat een aantal entiteiten in de statistieken van de Bank werden ingedeeld onder een beter passende activiteitscode. Aangezien de reeksen in de satellietrekening starten in 2009, het jaar van de introductie van de harmonisering van de NACE-codes, bevat deze editie van de rekening geen reeksbreuken met betrekking tot de uitsplitsingen van de aggregaten naar bedrijfstak. Ten opzichte van de vorige editie van de rekening kan er daarentegen wel een effect zijn op de uitsplitsingen per bedrijfstak.

2.3 Perimeter van de overheid

De recente statistische ontwikkelingen zijn beïnvloed door de zogenoemde verruimde definitie van de perimeter van de overheid. Aan de hand van een uitgebreide analyse van de productie-eenheden werd nagegaan of een eenheid al dan niet in de overheidssector (S.13) moet worden opgenomen volgens de criteria van het ESR, die in sommige gevallen nader werden toegelicht in de Manual on Government Deficit and Debt (MGDD) van Eurostat. Een goede toepassing van die criteria waarborgt een coherente behandeling die noodzakelijk is om te verzekeren dat de statistieken vergelijkbaar zijn tussen de verschillende entiteiten van het land, maar ook op internationaal vlak met de andere Europese landen.

Het gevolg is dat sommige IZW's mogelijk zijn verplaatst van de sector van de niet-financiële vennootschappen (S.11) of van die van de IZW's ten behoeve van huishoudens (S.15) naar de overheidssector (S.13). Aangezien de satellietrekening van de IZW's niet de eenheden omvat die deel uitmaken van de sector S.13, heeft deze herclassificatie ook de opstelling van de satellietrekening beïnvloed. Het effect is evenwel vrij gering en wordt, in termen van de loonsom, geraamd op ongeveer -1%.

2.4 Herwaardering van de toegevoegde waarde in de bedrijfstak ziekenhuizen en herwaardering van de investeringen van de ziekenhuizen

In 2014 werden nieuwe gegevens van de FOD Volksgezondheid ingevoerd in het centrale kader van de nationale rekeningen, met het oog op de opstelling van de statistieken in verband met de ziekenhuisactiviteiten. Dat heeft ertoe geleid dat zowel de toegevoegde waarde als de investeringen van de ziekenhuizen sinds 1995 opwaarts zijn herzien. Deze herziening komt eveneens tot uiting in de statistieken van de satellietrekening van de IZW's, aangezien een deel van de ziekenhuizen¹ behoort tot de populatie waarop de rekening betrekking heeft.

Bovendien werd de raming van de investeringsbijdragen van de overheid voor de ziekenhuissector geherwaardeerd aan de hand van de gegevens van de COFOG (Classification of the Functions of the Government).

2.5 Verbruik van vaste activa van de izw's ten behoeve van huishoudens

Net als voor de rest van de economie, wordt het verbruik van vaste activa (afschrijvingen) van de sector S.15 van de instellingen zonder winstoogmerk ten behoeve van huishoudens (IZWBH) bepaald bij de berekening van de kapitaalvoorraad volgens de 'perpetual inventory method'. Die methode berust op de samenvoeging van de gedane investeringen, waarop buitengebruikstellings- en afschrijvingsfuncties worden toegepast. De investeringen vormen dus de basis van de ramingen van de kapitaalvoorraad en van zijn depreciatie.

¹ De ziekenhuizen die de juridische vorm van een vzw of een daarmee gelijkgestelde vorm hebben (zonder winstoogmerk) en die een aangifte neerleggen bij de RSZ, worden opgenomen in de satellietrekening van de IZW's.

Aangezien het om een zware methodologie gaat, werd ze niet toegepast bij de herziening van de investeringen van de IZWBH in 2011. Sindsdien is de (neerwaarts herziene) investeringsreeks opgenomen in de berekening van de kapitaalvoorraad, waardoor ook het verbruik van vaste activa van die sector neerwaarts moest worden bijgesteld. De waardering van de afschrijvingen werd eveneens beïnvloed door andere wijzigingen zoals de kapitalisatie van de R&D-uitgaven.

De herziening van de afschrijvingen in de sector van de IZWBH vertoont de bijzonderheid het bbp te beïnvloeden aangezien de productie (en dus de toegevoegde waarde) van de IZWBH, als niet-marktsector, wordt gewaardeerd als de som van alle productiekosten, waartoe het verbruik van vaste activa behoort. Deze berekeningen worden uitgevoerd in het centrale kader van de nationale rekeningen en opgenomen in de satellietrekening.

2.6 Behandeling van de gerichte verlagingen van de werkgeversbijdragen

De methodologische aanpassingen in het centraal kader hadden eveneens betrekking op de behandeling van de gerichte verlagingen van werkgeversbijdragen. Volgens de aanbevelingen van Eurostat moeten de gerichte verlagingen van sociale bijdragen¹ niet meer worden geregistreerd in mindering van de loonlasten van de werkgevers (waaronder IZW's), maar worden ze behandeld als subsidies: de beloning van werknemers is dus opwaarts herzien wat betreft de component 'sociale bijdragen', net zoals de subsidies aan ondernemingen. Het gaat derhalve om een zogenoemde brutoregistratie van de stromen. De 'brutoregistratie' van de gerichte sociale bijdragen werd in aanmerking genomen voor de opstelling van de satellietrekening van de IZW's aan de hand van de individuele gegevens met betrekking tot eenheden van de beschouwde populatie.

2.7 Giften aan of van IZW's

De recente statistische ontwikkelingen inzake de rekening van de IZWBH (S.15) hadden eveneens betrekking op de verbetering van de raming van de giften van en aan huishoudens. De registratie van deze giften wordt immers bemoeilijkt doordat de boekhoudkundige schema's van de vzw's geen eenduidige identificatie mogelijk maken. De methodologische werken hebben geleid tot een opwaartse herwaardering van de giften van en aan de huishoudens, die ten opzichte van de editie van 2012 in nettotermen zowat € 1,5 miljard belooft ten voordele van de IZWBH. De overdrachten van de overheid werden daarentegen neerwaarts bijgesteld naar rata van ongeveer 2 miljard, aangezien een gedeelte ervan werd geherkwalificeerd als subsidies ten voordele van IZW's die deel uitmaken van de sector van de niet-financiële vennootschappen.

Bij de herziening van de giften van de IZWBH aan de huishoudens nemen de giften in natura een specifieke plaats in, zoals hierna wordt toegelicht.

BEHANDELING VAN DE GIFTEN IN NATURA

In het kader van de herwaardering van de giften van de IZW's werd een wijziging aangebracht in de registratie van de giften in natura door de IZWBH.

Deze giften werden vroeger geboekt als intermediair verbruik van de IZWBH (transactie P2). Volgens het ESR moeten dergelijke giften worden geboekt als inkomensoverdrachten door IZW's (transactie D75). De toegepaste behandeling moest dus worden herzien.

De nieuwe behandeling van de giften in natura heeft een effect op de volgende statistische variabelen:

- a) het intermediair verbruik (P2), waaruit giften in natura moeten worden geweerd;
- b) de totale productie (P1) geraamd aan de hand van de som van de kosten, overeenkomstig de beginselen van het ESR, en meer bepaald de niet-marktoutput (P13);
- c) het finaal verbruik van de IZW's (P3), dat bepaald wordt door hun niet-marktoutput;
- d) de inkomensoverdrachten door de IZW's (D75) waarin hun giften in natura moeten worden geregistreerd.

1 Het betreft ofwel subsidies op bepaalde categorieën werknemers, zoals personen met een lichamelijke handicap of langdurig werklozen, of subsidies op de kosten van door ondernemingen georganiseerde of gefinancierde opleidingsprogramma's.

In de gedetailleerde nationale rekeningen van oktober 2016, die het referentiekader vormen voor deze satellietrekening, kon deze verandering pas vanaf het jaar 2013 worden toegepast op het geheel van de statistische reeksen. Bij een zogenoemde lopende herziening, zoals die van 2016, worden de bbp-ramingen (volgens de productieoptiek en de bestedingsoptiek) immers alleen voor de laatste jaren herzien. Dat betekent dus dat de onder de punten (a), (b) en (c) vermelde statistische aanpassingen in de rekeningen van oktober 2016 niet werden aangebracht voor de jaren vóór 2013¹. De inkomensoverdrachten werden daarentegen aangepast sinds 1995, aangezien ze de raming van het bbp niet beïnvloeden.

Aangezien de satellietrekening van de IZW's precies is toegespitst op de economische ontwikkelingen in de verenigingssector, werd ervoor geopteerd om alleen op dit punt af te wijken van het centrale kader van de nationale rekeningen. De statistische reeksen P1 (inclusief component P13), P2 en P3 werden in deze rekening dus aangepast voor de periode 2009-2012, zodat er geen reeksbreuk optreedt in de hier voorgestelde statistieken. De aangebrachte correcties hebben betrekking op de volgende bedragen: € 574 miljoen in 2009, € 552 miljoen in 2010, € 465 miljoen in 2011 en € 590 miljoen in 2012.

De nieuwe behandeling van de giften in natura heeft geen effect op de raming van de toegevoegde waarde, aangezien de productie en het intermediair verbruik van de IZWBH neerwaarts worden bijgesteld voor identieke bedragen. De verhoging van het finaal verbruik van de IZWBH (punt (c) hierboven) heeft daarentegen wel een effect op de besparingen en het financieringssaldo van de sector. De aggregaten voor de totale economie, die zijn opgenomen in tabel 5 van deze publicatie, werden bijgevolg eveneens aangepast².

2.8 Statistieken betreffende de gesalarieerde werkgelegenheid

De statistieken betreffende de gesalarieerde werkgelegenheid in het kader van de nationale rekeningen worden opgesteld aan de hand van informatie van de RSZ, de RSZPPO en het RSVZ. Om dubbeltellingen te voorkomen worden correcties aangebracht, op basis van het principe dat een persoon slechts één keer kan worden geregistreerd. De correcties voor dubbeltellingen werden de afgelopen jaren verfijnd, zowel wat hun totale volume als wat de opsplitsing tussen de bedrijfstakken betreft. Deze aanpassingen hebben een effect gehad op de statistieken voor de sector van de IZW's, aangezien de correcties voor dubbeltellingen specifiek aan de IZW's werden toegerekend aan de hand van het aandeel van deze IZW's in de totale gesalarieerde werkgelegenheid per bedrijfstak.

¹ Deze correcties zullen in het centrale kader van de rekeningen worden aangebracht bij de volgende zogenoemde occasionele herziening, waarbij de volledige statistische reeksen (inclusief die met betrekking tot het bbp) sedert 1995 zullen worden aangepast.

² Dat betekent dat, voor de jaren 2009 tot 2012, de besparingen en het financieringssaldo van de totale economie in deze publicatie opwaarts worden bijgesteld naar rata van ongeveer 0,2 procentpunt bbp ten opzichte van de cijfers die werden gepubliceerd in het centrale kader van de rekening, bij overigens gelijkblijvende omstandigheden.

Tabellen

1. INTEGRAAL REKENINGSYSTEEM VAN DE IZWS

(miljoenen euro's)

	2009	2010	2011	2012	2013	2014
Productierekening (I)						
Middelen	30.791,7	32.116,0	33.704,4	35.089,7	36.261,5	37.032,2
Productie (P.1)	30.791,7	32.116,0	33.704,4	35.089,7	36.261,5	37.032,2
Marktoutput (P.11)	26.591,2	27.683,1	29.083,1	30.226,4	30.999,3	31.648,5
Output voor eigen finaal gebruik (P.12)	232,7	252,8	286,3	298,4	312,7	323,2
Niet-marktoutput (P.13)	3.967,8	4.180,0	4.335,0	4.564,9	4.949,6	5.060,5
Bestedingen	30.791,7	32.116,0	33.704,4	35.089,7	36.261,5	37.032,2
Intermediair verbruik (P.2)	12.799,8	13.365,0	13.940,6	14.497,8	14.901,3	15.231,6
Toegevoegde waarde (bruto) (B.1g)	17.991,9	18.751,0	19.763,7	20.591,9	21.360,2	21.800,6
Verbruik van vaste activa (P.51c)	2.187,3	2.288,6	2.433,2	2.537,2	2.605,3	2.647,9
Toegevoegde waarde (netto) (B.1n)	15.804,6	16.462,4	17.330,6	18.054,7	18.755,0	19.152,7
Inkomensvormingsrekening (II.1.1)						
Middelen	17.991,9	18.751,0	19.763,7	20.591,9	21.360,2	21.800,6
Toegevoegde waarde (bruto) (B.1g)	17.991,9	18.751,0	19.763,7	20.591,9	21.360,2	21.800,6
Bestedingen	17.991,9	18.751,0	19.763,7	20.591,9	21.360,2	21.800,6
Beloning van werknemers (D.1)	16.361,3	17.117,5	18.121,8	19.020,9	19.762,1	19.999,3
Lonen (D.11)	12.338,4	12.856,3	13.641,0	14.314,2	14.823,9	15.057,4
Sociale premies t.l.v. de werkgevers (D.12)	4.022,9	4.261,2	4.480,8	4.706,6	4.938,2	4.942,0
Niet-productgebonden belastingen (D.29)	118,0	151,1	187,4	162,7	136,6	129,6
Niet-productgebonden subsidies (D.39)	-1.878,6	-2.093,7	-2.286,7	-2.346,4	-2.416,8	-2.439,0
Bruto exploitatieoverschot (B.2g)	3.391,2	3.576,0	3.741,3	3.754,7	3.878,3	4.110,6
Rekening voor bestemming van primaire inkomens (II.1.2)						
Middelen	3.895,3	4.102,0	4.317,0	4.404,2	4.467,4	4.776,1
Bruto exploitatieoverschot (B.2g)	3.391,2	3.576,0	3.741,3	3.754,7	3.878,3	4.110,6
Inkomen uit vermogen (D.4)	504,2	526,0	575,8	649,4	589,1	665,5
Bestedingen	3.895,3	4.102,0	4.317,0	4.404,2	4.467,4	4.776,1
Inkomen uit vermogen (D.4)	323,9	339,8	394,0	410,7	321,5	330,3
Saldo primaire inkomens, bruto (B.5g)	3.571,4	3.762,2	3.923,0	3.993,5	4.145,9	4.445,9
Inkomensrekening (secundaire verdeling) (II.2)						
Middelen	9.242,2	9.581,8	10.070,4	10.349,3	10.642,5	11.138,6
Saldo primaire inkomens, bruto (B.5g)	3.571,4	3.762,2	3.923,0	3.993,5	4.145,9	4.445,9
Sociale premies, netto (D.61)	416,4	430,9	460,8	466,6	504,3	505,8
Overige inkomensoverdrachten (D.7)	5.254,4	5.388,7	5.686,6	5.889,3	5.992,3	6.186,9
Schadeverzekeringsuitkeringen (D.72)	31,6	31,6	36,6	35,1	25,3	28,9
Overige inkomensoverdrachten n.e.g. (D.75)	5.222,9	5.357,0	5.650,0	5.854,2	5.967,0	6.158,0
Van de overheid	1.958,0	2.152,8	2.295,0	2.229,6	2.131,4	2.321,2
Van de privésector	3.135,4	3.078,2	3.224,6	3.483,9	3.583,2	3.598,6
Van het buitenland	129,5	126,1	130,4	140,7	252,4	238,2
Bestedingen	9.242,2	9.581,8	10.070,4	10.349,3	10.642,5	11.138,6
Belastingen op inkomen en vermogen (D.5)	154,2	181,0	204,3	197,5	234,4	244,3
Sociale uitkeringen (exclusief sociale overdrachten in natura) (D.62)	416,4	430,9	460,8	466,6	504,3	505,8
Overige inkomensoverdrachten (D.7)	1.051,3	1.076,2	1.033,2	1.138,1	1.180,6	946,7
Schadeverzekeringspremies (netto) (D.71)	62,6	63,9	72,9	75,5	54,6	52,3
Overige inkomensoverdrachten n.e.g. (D.75)	988,7	1.012,3	960,3	1.062,6	1.126,0	894,5
Aan de overheid	0,0	0,0	0,0	0,0	0,3	0,0
Aan de privésector	425,9	447,5	460,7	483,2	477,7	474,7
Aan het buitenland	562,8	564,8	499,6	579,3	648,0	419,8
Beschikbaar inkomen, bruto (B.6g)	7.620,3	7.893,7	8.372,1	8.547,2	8.723,2	9.441,8

1. INTEGRAAL REKENINGSYSTEEM VAN DE IZWS (VERVOLG)

(miljoenen euro's)

	2009	2010	2011	2012	2013	2014
Tertiaire inkomensverdelingsrekening (II.3)						
Middelen	7.620,3	7.893,7	8.372,1	8.547,2	8.723,2	9.441,8
Beschikbaar inkomen, bruto (B.6g)	7.620,3	7.893,7	8.372,1	8.547,2	8.723,2	9.441,8
Bestedingen	7.620,3	7.893,7	8.372,1	8.547,2	8.723,2	9.441,8
Sociale overdrachten in natura (D.63)	3.992,6	4.192,3	4.344,2	4.574,3	4.949,6	5.060,5
Alternatief beschikbaar inkomen, bruto (B.7g)	3.627,7	3.701,4	4.028,0	3.972,9	3.773,6	4.381,3
Rekening voor besteding van het beschikbaar inkomen (II.4.1)						
Middelen	7.620,3	7.893,7	8.372,1	8.547,2	8.723,2	9.441,8
Beschikbaar inkomen, bruto (B.6g)	7.620,3	7.893,7	8.372,1	8.547,2	8.723,2	9.441,8
Bestedingen	7.620,3	7.893,7	8.372,1	8.547,2	8.723,2	9.441,8
Consumptieve bestedingen (P.3)	3.992,6	4.192,3	4.344,2	4.574,3	4.949,6	5.060,5
Besparingen, bruto (B.8g)	3.627,7	3.701,4	4.028,0	3.972,9	3.773,6	4.381,3
Rekening voor mutaties in het vermogenssaldo a.g.v. besparingen en kapitaaloverdrachten (III.1.1)						
Mutaties in passiva	2.315,5	2.413,1	2.523,5	2.556,7	2.552,2	3.172,6
Nettobesparingen (B.8n)	1.440,4	1.412,8	1.594,8	1.435,7	1.168,3	1.733,4
Kapitaaloverdrachten, ontvangen (D.9r)	875,1	1.000,4	928,7	1.121,1	1.383,9	1.439,2
Kapitaaloverdrachten, betaald (D.9p)	0,0	0,0	0,0	0,0	0,0	0,0
Mutaties in activa	2.315,5	2.413,1	2.523,5	2.556,7	2.552,2	3.172,6
Mutaties in het vermogenssaldo a.g.v. besparingen en kapitaaloverdrachten (B.10.1)	2.315,5	2.413,1	2.523,5	2.556,7	2.552,2	3.172,6
Kapitaalrekening (kapitaalvorming) (III.1.2)						
Mutaties in passiva	2.315,5	2.413,1	2.523,5	2.556,7	2.552,2	3.172,6
Mutaties in het vermogenssaldo a.g.v. besparingen en kapitaaloverdrachten (B.10.1)	2.315,5	2.413,1	2.523,5	2.556,7	2.552,2	3.172,6
Mutaties in activa	2.315,5	2.413,1	2.523,5	2.556,7	2.552,2	3.172,6
Investerings in vaste activa (bruto) (P.51g)	2.651,2	3.158,7	2.996,7	3.479,2	3.593,3	3.517,4
Verbruik van vaste activa (P.51c)	-2.187,3	-2.288,6	-2.433,2	-2.537,2	-2.605,3	-2.647,9
Veranderingen in voorraden (P.52)	0,0	0,0	5,4	2,8	-0,9	0,0
Saldo aan- en verkopen van kostbaarheden (P.53)	0,0	0,0	0,0	0,0	0,0	0,0
Saldo aan- en verkopen van niet-geproduceerde niet-financiële activa (NP)	0,0	0,0	0,0	0,0	0,0	0,0
Vorderingenoverschot (+) of -tekort (-) (B.9)	1.851,6	1.543,0	1.954,6	1.612,0	1.565,1	2.303,1

Bron: INR

2. MARKTOUTPUT EN PRODUCTIEKOSTEN VAN DE IZW'S PER BEDRIJFSTAK

(miljoenen euro's)

	Marktoutput (P.11)					Productiekosten				
	Totaal	Bestemd voor vennootschappen en IZW's	Bestemd voor de overheid	Bestemd voor de huishoudens	Bestemd voor het buitenland	Totaal	Intermediair verbruik (P.2)	Beloning van werknemers (D.1)	Verbruik van vaste activa (P.51c)	Netto niet-productgebonden belastingen op productie (D.29-D.39)
2009										
Totaal IZW's	26.591,2	6.472,0	12.791,5	6.682,9	644,7	29.587,9	12.799,8	16.361,3	2.187,3	-1.760,6
Landbouw en industrie (A-F)	420,9	278,6	5,9	41,5	94,9	423,4	225,5	255,4	48,9	-106,4
Diensten (G-N)	3.482,1	2.274,1	175,3	621,6	411,2	3.760,0	1.618,4	2.064,6	391,4	-314,3
Groot- en detailhandel (G)	32,1	6,0	0,5	24,7	0,8	39,5	6,6	29,1	6,5	-2,7
Verschaffen van accommodatie en maaltijden (I)	227,4	61,6	27,4	129,2	9,1	245,5	112,7	103,3	27,7	1,8
Speur- en ontwikkelingswerk op wetenschappelijk gebied (M, 72)	435,3	105,4	66,9	3,6	259,4	623,8	238,7	255,3	169,4	-39,5
Terbeschikkingstelling van personeel (N, 78)	288,2	100,8	2,7	184,8	0,0	279,9	21,7	301,6	5,0	-48,3
Reisbureaus, reisorganisatoren, reserveringsbureaus en aanverwante activiteiten (N, 79)	107,4	16,8	4,1	82,1	4,4	110,0	58,3	41,8	8,3	1,6
Administratieve en ondersteunende diensten t.b.v. kantoren en overige zakelijke activiteiten (N.82)	1.441,0	1.381,3	11,3	22,9	25,5	1.503,7	705,6	917,0	90,7	-209,6
Overige diensten (H, J tot N behalve 72, 78, 79 en 82)	950,6	602,1	62,4	174,3	111,8	957,7	474,9	416,5	83,8	-17,5
Onderwijs (P)	396,2	155,0	30,6	175,7	34,9	686,1	241,2	414,1	52,6	-21,7
Menselijke gezondheidszorg en maatschappelijke dienstverlening (Q)	18.026,2	1.004,9	12.235,3	4.780,4	5,6	18.138,8	7.083,0	10.960,3	1.356,6	-1.261,0
Menselijke gezondheidszorg (Q, 86)	11.448,4	249,9	9.036,0	2.161,8	0,7	11.476,4	5.352,2	5.691,7	924,0	-491,5
Maatschappelijke dienstverlening (Q, 87 en 88)	6.577,8	755,0	3.199,3	2.618,6	4,8	6.662,4	1.730,7	5.268,6	432,6	-769,5
Maatschappelijke dienstverlening met huisvesting (Q, 87)	4.928,0	277,2	2.625,2	2.025,6	0,0	4.004,5	1.021,6	2.916,2	330,7	-264,0
Maatschappelijke dienstverlening zonder huisvesting (Q, 88)	1.649,8	477,8	574,1	593,0	4,8	2.658,0	709,2	2.352,5	101,8	-505,5
Kunst, amusement en recreatie (R)	1.098,2	313,0	256,4	478,9	49,9	1.267,2	583,1	632,2	90,2	-38,3
Kunst en culturele activiteiten (R, 90 en 91)	594,3	142,3	132,2	288,1	31,7	725,5	290,7	396,6	57,8	-19,6
Sport, ontspanning en recreatie (R, 92 en 93)	503,9	170,7	124,2	190,8	18,2	541,7	292,4	235,6	32,4	-18,7
Overige diensten (S)	3.167,6	2.446,3	88,0	584,9	48,3	5.312,3	3.048,7	2.034,8	247,7	-19,0
Verenigingen (S, 94)	3.093,2	2.422,2	83,8	538,9	48,3	5.223,9	2.982,6	2.019,8	240,3	-18,7
Diensten aan particulieren (S, 95 en 96)	74,4	24,1	4,2	46,0	0,0	88,3	66,2	15,0	7,4	-0,2

2. MARKTOUTPUT EN PRODUCTIEKOSTEN VAN DE IZW'S PER BEDRIJFSTAK (VERVOLG)

(miljoenen euro's)

	Marktoutput (P.11)					Productiekosten				
	Totaal	Bestemd voor vennootschappen en IZW's	Bestemd voor de overheid	Bestemd voor de huishoudens	Bestemd voor het buitenland	Totaal	Intermediair verbruik (P.2)	Beloning van werknemers (D.1)	Verbruik van vaste activa (P.51c)	Netto niet-productgebonden belastingen op productie (D.29-D.39)
2010										
Totaal IZW's	27.683,1	6.767,3	13.093,3	7.098,7	724,0	30.828,5	13.365,0	17.117,5	2.288,6	-1.942,6
Landbouw en industrie (A-F)	430,8	285,2	6,0	42,5	97,2	432,6	245,1	236,4	49,4	-98,2
Diensten (G-N)	3.811,1	2.486,5	197,4	672,4	454,8	4.025,5	1.790,3	2.139,9	415,6	-320,3
Groot- en detailhandel (G)	33,8	6,4	0,6	26,0	0,9	44,1	9,6	30,7	6,9	-3,1
Verschaffen van accommodatie en maaltijden (I)	231,7	62,8	28,0	131,6	9,3	247,3	109,1	109,8	30,0	-1,5
Speur- en ontwikkelingswerk op wetenschappelijk gebied (M, 72)	464,4	105,9	75,0	4,7	278,8	655,6	256,5	263,3	175,4	-39,6
Terbeschikkingstelling van personeel (N, 78)	306,1	107,0	2,8	196,3	0,0	301,5	17,4	333,8	5,4	-55,0
Reisbureaus, reisorganisatoren, reserveringsbureaus en aanverwante activiteiten (N, 79)	104,4	16,4	4,0	79,8	4,3	104,1	51,7	41,9	8,4	2,1
Administratieve en ondersteunende diensten t.b.v. kantoren en overige zakelijke activiteiten (N.82)	1.527,1	1.463,8	11,9	24,3	27,1	1.560,2	752,6	911,6	100,7	-204,7
Overige diensten (H, J tot N behalve 72, 78, 79 en 82)	1.143,5	724,3	75,1	209,6	134,5	1.112,6	593,5	448,8	88,8	-18,5
Onderwijs (P)	412,1	159,7	32,6	184,0	35,8	717,3	258,1	432,9	52,4	-26,0
Menselijke gezondheidszorg en maatschappelijke dienstverlening (Q)	18.809,1	1.112,0	12.471,4	5.220,8	5,0	19.039,1	7.496,4	11.574,5	1.423,3	-1.455,2
Menselijke gezondheidszorg (Q, 86)	11.910,5	254,6	9.362,4	2.292,7	0,7	11.986,1	5.618,4	5.951,2	979,0	-562,6
Maatschappelijke dienstverlening (Q, 87 en 88)	6.898,7	857,4	3.108,9	2.928,0	4,3	7.053,0	1.878,0	5.623,3	444,4	-892,6
Maatschappelijke dienstverlening met huisvesting (Q, 87)	5.135,0	277,4	2.530,7	2.326,9	0,0	4.178,7	1.101,5	3.035,9	340,1	-298,8
Maatschappelijke dienstverlening zonder huisvesting (Q, 88)	1.763,6	579,9	578,2	601,2	4,3	2.874,3	776,5	2.587,4	104,3	-593,8
Kunst, amusement en recreatie (R)	1.204,9	395,9	276,3	494,4	38,3	1.408,9	694,9	648,2	92,6	-26,7
Kunst en culturele activiteiten (R, 90 en 91)	675,2	168,9	159,8	310,9	35,5	809,8	339,8	413,7	59,6	-3,3
Sport, ontspanning en recreatie (R, 92 en 93)	529,7	226,9	116,5	183,5	2,7	599,1	355,0	234,5	33,0	-23,4
Overige diensten (S)	3.015,0	2.328,0	109,6	484,6	92,9	5.205,0	2.880,2	2.085,6	255,3	-16,1
Verenigingen (S, 94)	2.930,0	2.300,3	104,7	431,9	92,9	5.106,6	2.805,9	2.069,3	247,6	-16,2
Diensten aan particulieren (S, 95 en 96)	85,1	27,6	4,8	52,7	0,0	98,5	74,3	16,4	7,6	0,1

2. MARKTOUTPUT EN PRODUCTIEKOSTEN VAN DE IZW'S PER BEDRIJFSTAK (VERVOLG)

(miljoenen euro's)

	Marktoutput (P.11)					Productiekosten				
	Totaal	Bestemd voor vennootschappen en IZW's	Bestemd voor de overheid	Bestemd voor de huishoudens	Bestemd voor het buitenland	Totaal	Intermediair verbruik (P.2)	Beloning van werknemers (D.1)	Verbruik van vaste activa (P.51c)	Netto niet-productgebonden belastingen op productie (D.29-D.39)
2011										
Totaal IZW's	29.083,1	7.063,3	14.001,9	7.300,2	717,7	32.396,3	13.940,6	18.121,8	2.433,2	-2.099,3
Landbouw en industrie (A-F)	432,8	286,6	6,0	42,6	97,6	426,7	232,0	254,9	50,1	-110,3
Diensten (G-N)	3.950,7	2.578,9	205,8	702,4	463,7	4.210,4	1.824,4	2.235,3	444,8	-294,1
Groot- en detailhandel (G)	36,6	6,9	0,6	28,2	1,0	46,2	8,5	33,6	7,5	-3,5
Verschaffen van accommodatie en maaltijden (I)	236,7	64,1	28,6	134,4	9,5	251,1	114,1	106,9	32,4	-2,3
Speur- en ontwikkelingswerk op wetenschappelijk gebied (M, 72)	494,6	110,8	81,7	16,5	285,6	680,8	246,6	258,2	183,1	-7,1
Terbeschikkingstelling van personeel (N, 78)	310,9	108,7	2,9	199,4	0,0	310,4	15,6	338,6	5,9	-49,7
Reisbureaus, reisorganisatoren, reserveringsbureaus en aanverwante activiteiten (N, 79)	116,5	18,3	4,4	89,1	4,8	120,3	64,0	43,9	8,5	3,8
Administratieve en ondersteunende diensten t.b.v. kantoren en overige zakelijke activiteiten (N.82)	1.614,1	1.547,2	12,6	25,7	28,6	1.669,7	797,7	970,8	110,9	-209,7
Overige diensten (H, J tot N behalve 72, 78, 79 en 82)	1.141,3	722,8	75,0	209,2	134,2	1.131,9	577,9	483,2	96,5	-25,6
Onderwijs (P)	431,1	167,9	37,9	188,3	37,0	766,3	273,5	468,8	52,6	-28,7
Menselijke gezondheidszorg en maatschappelijke dienstverlening (Q)	19.863,2	1.087,5	13.376,5	5.397,1	2,1	20.269,9	8.032,4	12.339,2	1.525,4	-1.627,0
Menselijke gezondheidszorg (Q, 86)	12.704,4	253,9	10.019,3	2.430,5	0,6	12.825,5	6.030,9	6.334,5	1.064,2	-604,2
Maatschappelijke dienstverlening (Q, 87 en 88)	7.158,8	833,7	3.357,1	2.966,6	1,4	7.444,4	2.001,4	6.004,6	461,2	-1.022,8
Maatschappelijke dienstverlening met huisvesting (Q, 87)	5.383,3	273,8	2.759,0	2.350,2	0,3	4.392,2	1.151,6	3.221,1	352,6	-333,0
Maatschappelijke dienstverlening zonder huisvesting (Q, 88)	1.775,6	559,8	598,1	616,4	1,2	3.052,2	849,8	2.783,6	108,6	-689,8
Kunst, amusement en recreatie (R)	1.260,9	429,7	284,5	506,7	40,1	1.457,7	712,2	666,7	96,8	-18,0
Kunst en culturele activiteiten (R, 90 en 91)	701,7	178,7	161,5	325,5	36,1	889,0	379,2	439,7	62,6	7,5
Sport, ontspanning en recreatie (R, 92 en 93)	559,2	251,0	122,9	181,2	4,0	568,7	333,0	227,0	34,2	-25,6
Overige diensten (S)	3.144,4	2.512,8	91,4	463,1	77,1	5.265,3	2.866,2	2.156,9	263,5	-21,3
Verenigingen (S, 94)	3.048,4	2.481,7	85,9	403,7	77,1	5.152,5	2.780,9	2.138,3	255,3	-21,9
Diensten aan particulieren (S, 95 en 96)	95,9	31,1	5,4	59,4	0,0	112,8	85,3	18,7	8,2	0,6

2. MARKTOUTPUT EN PRODUCTIEKOSTEN VAN DE IZW'S PER BEDRIJFSTAK (VERVOLG)

(miljoenen euro's)

	Marktoutput (P.11)					Productiekosten				
	Totaal	Bestemd voor vennootschappen en IZW's	Bestemd voor de overheid	Bestemd voor de huishoudens	Bestemd voor het buitenland	Totaal	Intermediair verbruik (P.2)	Beloning van werknemers (D.1)	Verbruik van vaste activa (P.51c)	Netto niet-productgebonden belastingen op productie (D.29-D.39)
2012										
Totaal IZW's	30.226,4	7.089,3	14.606,8	7.695,7	834,5	33.872,3	14.497,8	19.020,9	2.537,2	-2.183,7
Landbouw en industrie (A-F)	488,4	323,4	6,8	48,1	110,1	487,3	275,5	263,7	50,5	-102,5
Diensten (G-N)	4.078,7	2.643,0	207,3	721,0	507,4	4.387,0	1.944,6	2.331,7	466,9	-356,2
Groot- en detailhandel (G)	37,3	7,0	0,6	28,7	1,0	47,3	7,0	36,1	8,0	-3,8
Verschaffen van accommodatie en maaltijden (I)	222,9	60,4	26,9	126,6	9,0	256,4	115,2	109,7	33,9	-2,2
Speur- en ontwikkelingswerk op wetenschappelijk gebied (M, 72)	528,1	134,4	75,9	3,6	314,3	694,6	265,8	281,3	189,1	-41,6
Terbeschikkingstelling van personeel (N, 78)	322,6	112,8	3,0	206,8	0,0	326,3	19,1	351,8	6,5	-51,0
Reisbureaus, reisorganisatoren, reserveringsbureaus en aanverwante activiteiten (N, 79)	125,9	19,7	4,8	96,2	5,1	131,6	72,4	43,7	8,6	7,0
Administratieve en ondersteunende diensten t.b.v. kantoren en overige zakelijke activiteiten (N.82)	1.564,3	1.499,5	12,2	24,9	27,7	1.651,3	783,6	984,5	118,6	-235,4
Overige diensten (H, J tot N behalve 72, 78, 79 en 82)	1.277,6	809,2	83,9	234,2	150,3	1.279,4	681,5	524,7	102,3	-29,1
Onderwijs (P)	499,6	192,8	41,8	221,5	43,4	809,7	293,4	492,3	53,5	-29,5
Menselijke gezondheidszorg en maatschappelijke dienstverlening (Q)	20.791,5	1.139,9	13.977,7	5.670,6	3,3	21.270,3	8.314,0	12.991,2	1.593,6	-1.628,5
Menselijke gezondheidszorg (Q, 86)	13.220,6	260,7	10.350,0	2.609,3	0,6	13.397,1	6.196,2	6.675,3	1.119,1	-593,5
Maatschappelijke dienstverlening (Q, 87 en 88)	7.570,9	879,3	3.627,7	3.061,3	2,7	7.873,2	2.117,8	6.315,9	474,5	-1.035,0
Maatschappelijke dienstverlening met huisvesting (Q, 87)	5.668,9	286,6	2.964,5	2.417,7	0,0	4.634,3	1.215,2	3.385,4	361,6	-327,9
Maatschappelijke dienstverlening zonder huisvesting (Q, 88)	1.902,1	592,7	663,2	643,5	2,7	3.238,9	902,6	2.930,5	112,9	-707,1
Kunst, amusement en recreatie (R)	1.218,9	389,7	274,3	495,1	59,8	1.397,5	627,2	716,0	100,0	-45,6
Kunst en culturele activiteiten (R, 90 en 91)	760,5	182,6	172,5	353,6	51,8	856,3	340,0	471,2	64,4	-19,2
Sport, ontspanning en recreatie (R, 92 en 93)	458,4	207,1	101,8	141,5	8,0	541,2	287,2	244,8	35,6	-26,4
Overige diensten (S)	3.149,3	2.400,5	98,9	539,4	110,4	5.520,4	3.043,1	2.225,9	272,7	-21,4
Verenigingen (S, 94)	3.083,3	2.379,1	95,2	498,6	110,4	5.437,2	2.987,0	2.206,4	264,3	-20,4
Diensten aan particulieren (S, 95 en 96)	66,0	21,4	3,7	40,8	0,0	83,2	56,2	19,5	8,5	-1,0

2. MARKTOUTPUT EN PRODUCTIEKOSTEN VAN DE IZW'S PER BEDRIJFSTAK (VERVOLG)

(miljoenen euro's)

	Marktoutput (P.11)					Productiekosten				
	Totaal	Bestemd voor vennootschappen en IZW's	Bestemd voor de overheid	Bestemd voor de huishoudens	Bestemd voor het buitenland	Totaal	Intermediair verbruik (P.2)	Beloning van werknemers (D.1)	Verbruik van vaste activa (P.51c)	Netto niet-productgebonden belastingen op productie (D.29-D.39)
2013										
Totaal IZW's	30.999,3	7.358,2	15.058,9	7.709,3	872,9	34.988,5	14.901,3	19.762,1	2.605,3	-2.280,2
Landbouw en industrie (A-F)	477,0	315,8	6,6	47,0	107,6	450,0	244,5	273,1	48,7	-116,4
Diensten (G-N)	4.178,8	2.693,4	218,1	744,8	522,5	4.520,2	2.028,7	2.388,9	470,9	-368,3
Groot- en detailhandel (G)	30,9	5,8	0,5	23,8	0,8	44,8	5,7	34,5	8,4	-3,9
Verschaffen van accommodatie en maaltijden (I)	250,9	68,0	30,3	142,6	10,1	271,7	128,1	111,2	35,2	-2,7
Speur- en ontwikkelingswerk op wetenschappelijk gebied (M, 72)	544,6	140,0	79,4	3,7	321,4	720,9	288,7	287,2	185,3	-40,3
Terbeschikkingstelling van personeel (N, 78)	325,8	113,9	3,0	208,9	0,0	330,6	15,6	359,3	6,6	-51,0
Reisbureaus, reisorganisatoren, reserveringsbureaus en aanverwante activiteiten (N, 79)	125,2	19,6	4,8	95,7	5,1	127,9	71,0	45,9	8,8	2,2
Administratieve en ondersteunende diensten t.b.v. kantoren en overige zakelijke activiteiten (N.82)	1.563,3	1.498,6	12,2	24,9	27,7	1.695,8	817,4	999,6	119,1	-240,3
Overige diensten (H, J tot N behalve 72, 78, 79 en 82)	1.338,0	847,5	87,9	245,3	157,4	1.328,5	702,1	551,1	107,5	-32,2
Onderwijs (P)	470,3	185,9	37,5	205,1	41,8	727,7	195,4	509,8	54,2	-31,7
Menselijke gezondheidszorg en maatschappelijke dienstverlening (Q)	21.480,0	1.194,5	14.454,0	5.827,6	3,8	22.021,6	8.517,3	13.539,0	1.648,0	-1.682,7
Menselijke gezondheidszorg (Q, 86)	13.612,4	272,2	10.656,7	2.682,8	0,6	13.834,1	6.359,9	6.927,3	1.169,8	-622,9
Maatschappelijke dienstverlening (Q, 87 en 88)	7.867,6	922,3	3.797,3	3.144,8	3,2	8.187,6	2.157,4	6.611,7	478,3	-1.059,8
Maatschappelijke dienstverlening met huisvesting (Q, 87)	5.916,3	298,7	3.103,5	2.513,8	0,3	4.834,8	1.245,0	3.572,8	362,3	-345,3
Maatschappelijke dienstverlening zonder huisvesting (Q, 88)	1.951,3	623,7	693,8	631,0	2,9	3.352,7	912,4	3.038,9	116,0	-714,6
Kunst, amusement en recreatie (R)	1.240,2	391,8	279,8	508,6	59,9	1.484,0	697,7	741,6	102,0	-57,4
Kunst en culturele activiteiten (R, 90 en 91)	763,6	182,3	174,0	355,7	51,6	900,5	367,5	499,1	65,0	-31,2
Sport, ontspanning en recreatie (R, 92 en 93)	476,5	209,5	105,8	152,9	8,3	583,5	330,2	242,5	37,0	-26,2
Overige diensten (S)	3.153,1	2.576,8	62,8	376,2	137,3	5.785,0	3.217,7	2.309,7	281,4	-23,7
Verenigingen (S, 94)	3.113,7	2.564,0	60,6	351,8	137,3	5.735,9	3.190,1	2.294,7	272,7	-21,5
Diensten aan particulieren (S, 95 en 96)	39,4	12,8	2,2	24,4	0,0	49,1	27,6	15,0	8,7	-2,2

2. MARKTOUTPUT EN PRODUCTIEKOSTEN VAN DE IZW'S PER BEDRIJFSTAK (VERVOLG)

(miljoenen euro's)

	Marktoutput (P.11)					Productiekosten				
	Totaal	Bestemd voor vennootschappen en IZW's	Bestemd voor de overheid	Bestemd voor de huishoudens	Bestemd voor het buitenland	Totaal	Intermediair verbruik (P.2)	Beloning van werknemers (D.1)	Verbruik van vaste activa (P.51c)	Netto niet-productgebonden belastingen op productie (D.29-D.39)
2014										
Totaal IZW's	31.648,5	7.392,2	15.739,2	7.685,7	831,4	35.569,6	15.231,6	19.999,3	2.647,9	-2.309,3
Landbouw en industrie (A-F)	387,4	256,5	5,4	38,2	87,4	350,0	151,5	269,7	47,5	-118,7
Diensten (G-N)	4.165,7	2.579,1	241,2	750,6	594,9	4.530,9	2.099,6	2.354,1	470,3	-393,1
Groot- en detailhandel (G)	43,3	8,1	0,7	33,3	1,1	44,9	6,8	32,5	8,7	-3,1
Verschaffen van accommodatie en maaltijden (I)	244,7	66,3	29,5	139,0	9,8	258,2	122,3	101,7	36,7	-2,5
Speur- en ontwikkelingswerk op wetenschappelijk gebied (M, 72)	677,8	157,6	106,6	13,2	400,4	893,2	452,3	303,8	181,7	-44,6
Terbeschikkingstelling van personeel (N, 78)	324,3	113,4	3,0	207,9	0,0	329,2	15,1	352,1	6,7	-44,6
Reisbureaus, reisorganisatoren, reserveringsbureaus en aanverwante activiteiten (N, 79)	125,7	19,7	4,8	96,1	5,1	127,6	71,7	46,2	8,8	0,8
Administratieve en ondersteunende diensten t.b.v. kantoren en overige zakelijke activiteiten (N.82)	1.452,1	1.391,9	11,3	23,1	25,7	1.494,3	662,4	975,5	117,3	-260,9
Overige diensten (H, J tot N behalve 72, 78, 79 en 82)	1.297,7	821,9	85,2	237,9	152,6	1.383,5	769,1	542,3	110,3	-38,2
Onderwijs (P)	534,1	208,9	44,0	236,6	44,5	823,8	274,6	523,8	55,7	-30,3
Menselijke gezondheidszorg en maatschappelijke dienstverlening (Q)	22.249,5	1.272,1	15.132,8	5.839,4	5,3	22.553,0	8.819,1	13.755,4	1.683,8	-1.705,3
Menselijke gezondheidszorg (Q, 86)	14.084,4	308,4	11.121,2	2.653,9	0,8	14.198,3	6.658,7	7.000,6	1.199,8	-660,7
Maatschappelijke dienstverlening (Q, 87 en 88)	8.165,1	963,7	4.011,5	3.185,5	4,4	8.354,7	2.160,4	6.754,8	484,0	-1.044,6
Maatschappelijke dienstverlening met huisvesting (Q, 87)	6.109,8	343,8	3.257,2	2.508,8	0,1	4.962,4	1.282,8	3.681,0	365,0	-366,3
Maatschappelijke dienstverlening zonder huisvesting (Q, 88)	2.055,3	619,9	754,3	676,7	4,3	3.392,2	877,6	3.073,9	119,1	-678,3
Kunst, amusement en recreatie (R)	1.251,0	412,4	271,6	513,1	53,8	1.428,5	634,7	741,8	102,2	-50,3
Kunst en culturele activiteiten (R, 90 en 91)	744,4	178,7	169,5	346,0	50,3	883,2	341,5	503,2	63,9	-25,4
Sport, ontspanning en recreatie (R, 92 en 93)	506,6	233,8	102,2	167,1	3,5	545,3	293,3	238,7	38,3	-24,9
Overige diensten (S)	3.060,9	2.663,2	44,3	307,8	45,5	5.883,3	3.252,0	2.354,5	288,4	-11,6
Verenigingen (S, 94)	3.018,1	2.649,3	41,9	281,3	45,5	5.832,0	3.222,4	2.339,5	279,7	-9,6
Diensten aan particulieren (S, 95 en 96)	42,8	13,9	2,4	26,5	0,0	51,3	29,6	15,0	8,7	-2,0

Bron: INR

3. OVERDRACHTEN VAN DE IZW'S PER BEDRIJFSTAK

(miljoenen euro's)

	Ontvangen inkomensoverdrachten					Betaalde inkomensoverdrachten				Netto ontvangen inkomensoverdrachten				
	Totaal (D.7)	Ontvangen van vennootschappen en IZW's	Ontvangen van de overheid	Ontvangen van de huishoudens	Ontvangen van het buitenland	Totaal (D.7)	Betaald aan vennootschappen en IZW's	Betaald aan de huishoudens	Betaald aan het buitenland	Totaal (D.7)	Ontvangen van vennootschappen en IZW's	Ontvangen van de overheid	Ontvangen van de huishoudens	Ontvangen van het buitenland
2009														
Totaal IZW's	5.254,4	424,2	1.958,0	2.737,9	129,5	1.051,3	154,6	333,8	562,8	4.203,2	269,5	1.958,0	2.404,0	-433,2
Landbouw en industrie (A-F)	1,1	1,1	0,0	0,0	0,0	0,9	0,9	0,0	0,0	0,2	0,2	0,0	0,0	0,0
Diensten (G-N)	198,9	30,3	67,1	96,9	4,4	118,5	16,7	38,0	63,9	80,4	13,6	67,1	58,9	-59,5
Groot- en detailhandel (G)	6,7	2,0	0,0	4,6	0,0	0,4	0,3	0,0	0,0	6,3	1,7	0,0	4,6	0,0
Verschaffen van accommodatie en maaltijden (I)	9,5	9,4	0,0	0,1	0,0	0,9	0,9	0,0	0,0	8,6	8,5	0,0	0,1	0,0
Speur- en ontwikkelingswerk op wetenschappelijk gebied (M, 72)	176,1	12,3	67,1	92,1	4,4	108,0	6,4	37,9	63,7	68,1	5,9	67,1	54,2	-59,3
Terbeschikkingstelling van personeel (N, 78)	0,6	0,6	0,0	0,0	0,0	0,4	0,4	0,0	0,0	0,2	0,2	0,0	0,0	0,0
Reisbureaus, reisorganisatoren, reserveringsbureaus en aanverwante activiteiten (N, 79)	0,0	0,0	0,0	0,0	0,0	0,1	0,1	0,0	0,0	0,0	0,0	0,0	0,0	0,0
Administratieve en ondersteunende diensten t.b.v. kantoren en overige zakelijke activiteiten (N.82)	3,6	3,6	0,0	0,0	0,0	5,1	5,1	0,0	0,0	-1,5	-1,5	0,0	0,0	0,0
Overige diensten (H, J tot N behalve 72, 78, 79 en 82)	2,3	2,3	0,0	0,0	0,0	3,7	3,5	0,0	0,2	-1,4	-1,2	0,0	0,0	-0,2
Onderwijs (P)	311,8	24,3	117,8	161,7	7,7	29,0	4,6	9,1	15,3	282,8	19,7	117,8	152,6	-7,5
Menselijke gezondheidszorg en maatschappelijke dienstverlening (Q)	1.690,1	135,5	628,8	882,3	42,0	140,7	63,9	28,9	48,0	1.549,4	71,7	628,8	853,4	-6,0
Menselijke gezondheidszorg (Q, 86)	4,3	2,8	0,0	1,5	0,0	32,3	32,2	0,0	0,0	-27,9	-29,5	0,0	1,5	0,0
Maatschappelijke dienstverlening (Q, 87 en 88)	1.685,8	132,7	628,8	880,8	42,0	108,5	31,6	28,9	47,9	1.577,3	101,1	628,8	851,9	-6,0
Maatschappelijke dienstverlening met huisvesting (Q, 87)	239,5	27,6	82,1	123,5	6,0	21,7	19,4	1,1	1,2	217,8	8,2	82,1	122,4	4,8
Maatschappelijke dienstverlening zonder huisvesting (Q, 88)	1.446,4	105,1	546,7	757,3	35,9	86,8	12,2	27,9	46,8	1.359,6	92,9	546,7	729,4	-10,8
Kunst, amusement en recreatie (R)	211,9	17,2	78,5	110,8	5,2	10,0	4,9	1,9	3,2	201,9	12,4	78,5	108,9	2,0
Kunst en culturele activiteiten (R, 90 en 91)	136,4	9,8	50,6	72,5	3,3	2,3	1,6	0,3	0,4	134,1	8,1	50,6	72,3	2,9
Sport, ontspanning en recreatie (R, 92 en 93)	75,5	7,4	27,9	38,3	1,8	7,6	3,2	1,6	2,8	67,9	4,2	27,9	36,6	-0,9
Overige diensten (S)	2.840,6	215,7	1.065,7	1.486,2	70,3	752,1	63,7	256,0	432,5	2.088,5	152,0	1.065,7	1.230,2	-362,2
Verenigingen (S, 94)	2.815,4	204,9	1.065,7	1.472,0	70,1	751,8	63,3	256,0	432,5	2.063,6	141,6	1.065,7	1.216,0	-362,4
Diensten aan particulieren (S, 95 en 96)	25,2	10,8	0,0	14,2	0,1	0,4	0,4	0,0	0,0	24,8	10,5	0,0	14,2	0,1

3. OVERDRACHTEN VAN DE IZW'S PER BEDRIJFSTAK (VERVOLG)

(miljoenen euro's)

	Ontvangen inkomensoverdrachten					Betaalde inkomensoverdrachten				Netto ontvangen inkomensoverdrachten				
	Totaal (D.7)	Ontvangen van vennootschappen en IZW's	Ontvangen van de overheid	Ontvangen van de huishoudens	Ontvangen van het buitenland	Totaal (D.7)	Betaald aan vennootschappen en IZW's	Betaald aan de huishoudens	Betaald aan het buitenland	Totaal (D.7)	Ontvangen van vennootschappen en IZW's	Ontvangen van de overheid	Ontvangen van de huishoudens	Ontvangen van het buitenland
2010														
Totaal IZW's	5.388,7	421,6	2.152,8	2.683,1	126,1	1.076,2	165,8	345,7	564,8	4.312,4	255,9	2.152,8	2.337,4	-438,8
Landbouw en industrie (A-F)	0,6	0,6	0,0	0,0	0,0	0,9	0,9	0,0	0,0	-0,3	-0,3	0,0	0,0	0,0
Diensten (G-N)	204,5	29,6	73,8	96,7	4,3	42,7	16,5	9,9	16,3	161,8	13,1	73,8	86,7	-12,0
Groot- en detailhandel (G)	10,0	3,0	0,0	6,9	0,0	0,4	0,4	0,0	0,0	9,5	2,6	0,0	6,9	0,0
Verschaffen van accommodatie en maaltijden (I)	6,6	6,5	0,0	0,1	0,0	0,9	0,9	0,0	0,0	5,7	5,6	0,0	0,1	0,0
Speur- en ontwikkelingswerk op wetenschappelijk gebied (M, 72)	180,0	12,0	73,8	89,6	4,3	28,9	2,9	9,9	16,1	151,1	9,2	73,8	79,7	-11,8
Terbeschikkingstelling van personeel (N, 78)	0,2	0,2	0,0	0,0	0,0	0,3	0,3	0,0	0,0	0,0	0,0	0,0	0,0	0,0
Reisbureaus, reisorganisatoren, reserveringsbureaus en aanverwante activiteiten (N, 79)	0,0	0,0	0,0	0,0	0,0	0,1	0,1	0,0	0,0	-0,1	-0,1	0,0	0,0	0,0
Administratieve en ondersteunende diensten t.b.v. kantoren en overige zakelijke activiteiten (N.82)	5,0	5,0	0,0	0,0	0,0	7,5	7,5	0,0	0,0	-2,5	-2,5	0,0	0,0	0,0
Overige diensten (H, J tot N behalve 72, 78, 79 en 82)	2,8	2,8	0,0	0,0	0,0	4,7	4,5	0,0	0,2	-1,9	-1,8	0,0	0,0	-0,2
Onderwijs (P)	318,6	23,8	129,6	157,3	7,5	25,5	5,4	7,6	12,4	293,1	18,4	129,6	149,7	-4,9
Menselijke gezondheidszorg en maatschappelijke dienstverlening (Q)	1.728,7	131,7	691,4	863,1	40,8	135,1	63,6	27,4	44,1	1.593,6	68,1	691,4	835,7	-3,3
Menselijke gezondheidszorg (Q, 86)	4,7	3,0	0,0	1,7	0,0	31,0	31,0	0,0	0,0	-26,3	-28,0	0,0	1,7	0,0
Maatschappelijke dienstverlening (Q, 87 en 88)	1.724,0	128,7	691,4	861,5	40,8	104,2	32,6	27,4	44,1	1.619,9	96,1	691,4	834,0	-3,3
Maatschappelijke dienstverlening met huisvesting (Q, 87)	245,5	26,1	90,3	123,1	5,8	19,2	16,7	1,2	1,3	226,4	9,4	90,3	121,9	4,5
Maatschappelijke dienstverlening zonder huisvesting (Q, 88)	1.478,5	102,6	601,2	738,4	35,0	85,0	15,9	26,3	42,8	1.393,5	86,7	601,2	712,1	-7,8
Kunst, amusement en recreatie (R)	216,7	17,6	85,9	107,9	5,0	15,4	11,9	1,3	2,1	201,3	5,8	85,9	106,6	2,8
Kunst en culturele activiteiten (R, 90 en 91)	140,4	10,2	55,7	71,2	3,2	2,6	2,6	0,0	0,0	137,8	7,5	55,7	71,2	3,2
Sport, ontspanning en recreatie (R, 92 en 93)	76,3	7,5	30,3	36,7	1,8	12,7	9,3	1,3	2,1	63,6	-1,8	30,3	35,4	-0,4
Overige diensten (S)	2.919,6	218,3	1.172,0	1.458,1	68,5	856,6	67,5	299,3	489,8	2.063,0	150,8	1.172,0	1.158,7	-421,4
Verenigingen (S, 94)	2.889,5	205,4	1.172,0	1.441,1	68,3	856,2	67,1	299,3	489,8	2.033,3	138,3	1.172,0	1.141,7	-421,5
Diensten aan particulieren (S, 95 en 96)	30,1	12,9	0,0	17,0	0,2	0,4	0,4	0,0	0,0	29,6	12,5	0,0	17,0	0,2

3. OVERDRACHTEN VAN DE IZW'S PER BEDRIJFSTAK (VERVOLG)

(miljoenen euro's)

	Ontvangen inkomensoverdrachten					Betaalde inkomensoverdrachten				Netto ontvangen inkomensoverdrachten				
	Totaal (D.7)	Ontvangen van vennootschappen en IZW's	Ontvangen van de overheid	Ontvangen van de huishoudens	Ontvangen van het buitenland	Totaal (D.7)	Betaald aan vennootschappen en IZW's	Betaald aan de huishoudens	Betaald aan het buitenland	Totaal (D.7)	Ontvangen van vennootschappen en IZW's	Ontvangen van de overheid	Ontvangen van de huishoudens	Ontvangen van het buitenland
2011														
Totaal IZW's	5.686,6	441,8	2.295,0	2.815,2	130,4	1.033,2	178,0	355,6	499,6	4.653,4	263,8	2.295,0	2.459,6	-369,2
Landbouw en industrie (A-F)	1,2	1,2	0,0	0,0	0,0	1,0	1,0	0,0	0,0	0,2	0,2	0,0	0,0	0,0
Diensten (G-N)	211,7	29,1	78,7	99,4	4,4	98,8	21,9	31,9	44,9	112,9	7,1	78,7	67,5	-40,5
Groot- en detailhandel (G)	7,8	2,4	0,0	5,4	0,0	0,4	0,4	0,0	0,0	7,4	2,0	0,0	5,4	0,0
Verschaffen van accommodatie en maaltijden (I)	5,3	5,2	0,0	0,1	0,0	1,1	1,1	0,0	0,0	4,2	4,2	0,0	0,1	0,0
Speur- en ontwikkelingswerk op wetenschappelijk gebied (M, 72)	189,7	12,6	78,7	93,8	4,4	82,6	6,2	31,9	44,6	107,1	6,4	78,7	62,0	-40,2
Terbeschikkingstelling van personeel (N, 78)	0,4	0,4	0,0	0,0	0,0	0,3	0,3	0,0	0,0	0,1	0,1	0,0	0,0	0,0
Reisbureaus, reisorganisatoren, reserveringsbureaus en aanverwante activiteiten (N, 79)	0,1	0,1	0,0	0,0	0,0	0,1	0,1	0,0	0,0	0,0	0,0	0,0	0,0	0,0
Administratieve en ondersteunende diensten t.b.v. kantoren en overige zakelijke activiteiten (N.82)	4,6	4,6	0,0	0,0	0,0	9,1	9,1	0,0	0,0	-4,5	-4,5	0,0	0,0	0,0
Overige diensten (H, J tot N behalve 72, 78, 79 en 82)	3,8	3,8	0,0	0,0	0,0	5,3	4,9	0,0	0,3	-1,4	-1,1	0,0	0,0	-0,3
Onderwijs (P)	344,9	26,6	138,2	172,0	7,8	33,8	7,2	11,1	15,5	311,1	19,4	138,2	160,9	-7,7
Menselijke gezondheidszorg en maatschappelijke dienstverlening (Q)	1.821,9	137,9	737,2	903,3	42,1	139,9	70,2	29,3	40,5	1.682,0	67,7	737,2	874,1	1,7
Menselijke gezondheidszorg (Q, 86)	6,8	4,3	0,0	2,5	0,0	32,5	32,5	0,0	0,0	-25,7	-28,2	0,0	2,5	0,0
Maatschappelijke dienstverlening (Q, 87 en 88)	1.815,1	133,5	737,2	900,8	42,1	107,4	37,7	29,3	40,5	1.707,6	95,9	737,2	871,6	1,7
Maatschappelijke dienstverlening met huisvesting (Q, 87)	255,7	27,5	96,3	125,9	6,0	23,6	19,6	1,9	2,1	232,1	7,9	96,3	124,0	3,8
Maatschappelijke dienstverlening zonder huisvesting (Q, 88)	1.559,3	106,1	641,0	775,0	36,2	83,8	18,1	27,4	38,3	1.475,5	88,0	641,0	747,6	-2,2
Kunst, amusement en recreatie (R)	226,4	18,3	91,3	111,5	5,1	15,9	12,8	1,3	1,8	210,5	5,5	91,3	110,2	3,3
Kunst en culturele activiteiten (R, 90 en 91)	146,7	10,4	59,4	73,5	3,3	2,7	2,5	0,1	0,1	144,1	7,9	59,4	73,4	3,3
Sport, ontspanning en recreatie (R, 92 en 93)	79,7	7,9	31,9	38,0	1,8	13,3	10,3	1,2	1,7	66,5	-2,4	31,9	36,8	0,1
Overige diensten (S)	3.080,4	228,7	1.249,6	1.529,0	70,8	743,8	64,8	282,1	396,9	2.336,6	163,9	1.249,6	1.246,9	-326,0
Verenigingen (S, 94)	3.041,4	211,9	1.249,6	1.506,9	70,6	743,2	64,3	282,1	396,9	2.298,2	147,6	1.249,6	1.224,9	-326,2
Diensten aan particulieren (S, 95 en 96)	39,0	16,8	0,0	22,0	0,2	0,6	0,6	0,0	0,0	38,5	16,2	0,0	22,0	0,2

3. OVERDRACHTEN VAN DE IZW'S PER BEDRIJFSTAK (VERVOLG)

(miljoenen euro's)

	Ontvangen inkomensoverdrachten					Betaalde inkomensoverdrachten				Netto ontvangen inkomensoverdrachten				
	Totaal (D.7)	Ontvangen van vennootschappen en IZW's	Ontvangen van de overheid	Ontvangen van de huishoudens	Ontvangen van het buitenland	Totaal (D.7)	Betaald aan vennootschappen en IZW's	Betaald aan de huishoudens	Betaald aan het buitenland	Totaal (D.7)	Ontvangen van vennootschappen en IZW's	Ontvangen van de overheid	Ontvangen van de huishoudens	Ontvangen van het buitenland
	2012													
Totaal IZW's	5.889,3	466,7	2.229,6	3.048,4	140,7	1.138,1	188,0	370,8	579,3	4.751,2	278,7	2.229,6	2.677,7	-438,7
Landbouw en industrie (A-F)	1,2	1,2	0,0	0,0	0,0	1,3	1,3	0,0	0,0	-0,2	-0,2	0,0	0,0	0,0
Diensten (G-N)	219,7	30,5	76,8	107,5	4,8	98,1	26,4	28,0	43,7	121,6	4,1	76,8	79,6	-38,9
Groot- en detailhandel (G)	7,2	2,1	0,0	5,1	0,0	0,4	0,4	0,0	0,0	6,8	1,7	0,0	5,1	0,0
Verschaffen van accommodatie en maaltijden (I)	6,3	6,2	0,0	0,1	0,0	0,9	0,9	0,0	0,0	5,4	5,3	0,0	0,1	0,0
Speur- en ontwikkelingswerk op wetenschappelijk gebied (M, 72)	197,7	13,6	76,8	102,3	4,8	78,7	7,2	27,9	43,5	119,0	6,4	76,8	74,4	-38,7
Terbeschikkingstelling van personeel (N, 78)	0,4	0,4	0,0	0,0	0,0	0,3	0,3	0,0	0,0	0,0	0,0	0,0	0,0	0,0
Reisbureaus, reisorganisatoren, reserveringsbureaus en aanverwante activiteiten (N, 79)	0,1	0,1	0,0	0,0	0,0	0,4	0,4	0,0	0,0	-0,3	-0,3	0,0	0,0	0,0
Administratieve en ondersteunende diensten t.b.v. kantoren en overige zakelijke activiteiten (N.82)	4,9	4,9	0,0	0,0	0,0	10,8	10,8	0,0	0,0	-5,9	-5,9	0,0	0,0	0,0
Overige diensten (H, J tot N behalve 72, 78, 79 en 82)	3,2	3,2	0,0	0,0	0,0	6,6	6,4	0,0	0,3	-3,4	-3,1	0,0	0,0	-0,3
Onderwijs (P)	337,9	25,8	127,0	176,9	8,0	31,8	8,0	9,3	14,5	306,1	17,8	127,0	167,6	-6,5
Menselijke gezondheidszorg en maatschappelijke dienstverlening (Q)	1.896,0	147,8	718,9	982,4	45,6	185,5	75,4	43,2	66,8	1.710,6	72,4	718,9	939,2	-21,2
Menselijke gezondheidszorg (Q, 86)	7,4	4,6	0,0	2,8	0,0	35,6	35,6	0,0	0,0	-28,2	-31,0	0,0	2,8	0,0
Maatschappelijke dienstverlening (Q, 87 en 88)	1.888,6	143,2	718,9	979,7	45,6	149,9	39,8	43,2	66,8	1.738,8	103,4	718,9	936,4	-21,2
Maatschappelijke dienstverlening met huisvesting (Q, 87)	265,9	29,0	93,9	136,4	6,5	29,0	25,1	1,7	2,2	236,9	3,9	93,9	134,7	4,3
Maatschappelijke dienstverlening zonder huisvesting (Q, 88)	1.622,7	114,2	625,0	843,3	39,2	120,8	14,7	41,5	64,6	1.501,9	99,4	625,0	801,8	-25,4
Kunst, amusement en recreatie (R)	232,8	18,3	88,4	120,3	5,5	14,2	9,9	1,7	2,6	218,6	8,4	88,4	118,6	2,9
Kunst en culturele activiteiten (R, 90 en 91)	152,1	10,9	57,9	79,6	3,6	3,5	2,6	0,3	0,5	148,6	8,3	57,9	79,2	3,1
Sport, ontspanning en recreatie (R, 92 en 93)	80,7	7,4	30,5	40,7	1,9	10,7	7,3	1,3	2,1	70,0	0,2	30,5	39,4	-0,2
Overige diensten (S)	3.201,7	243,1	1.218,5	1.661,3	76,7	807,2	66,9	288,6	451,7	2.394,5	176,2	1.218,5	1.372,7	-375,0
Verenigingen (S, 94)	3.174,3	231,1	1.218,5	1.646,0	76,6	806,8	66,5	288,6	451,7	2.367,5	164,6	1.218,5	1.357,4	-375,1
Diensten aan particulieren (S, 95 en 96)	27,4	11,9	0,0	15,3	0,1	0,4	0,4	0,0	0,0	27,0	11,5	0,0	15,3	0,1

3. OVERDRACHTEN VAN DE IZW'S PER BEDRIJFSTAK (VERVOLG)

(miljoenen euro's)

	Ontvangen inkomensoverdrachten					Betaalde inkomensoverdrachten				Netto ontvangen inkomensoverdrachten				
	Totaal (D.7)	Ontvangen van vennootschappen en IZW's	Ontvangen van de overheid	Ontvangen van de huishoudens	Ontvangen van het buitenland	Totaal (D.7)	Betaald aan vennootschappen en IZW's	Betaald aan de huishoudens	Betaald aan het buitenland	Totaal (D.7)	Ontvangen van vennootschappen en IZW's	Ontvangen van de overheid	Ontvangen van de huishoudens	Ontvangen van het buitenland
2013														
Totaal IZW's	5.992,3	436,3	2.131,4	3.167,8	252,4	1.180,6	177,3	355,1	648,0	4.811,7	259,0	2.131,4	2.812,7	-395,6
Landbouw en industrie (A-F)	1,2	1,2	0,0	0,0	0,0	1,1	1,1	0,0	0,0	0,1	0,1	0,0	0,0	0,0
Diensten (G-N)	236,0	28,1	78,3	120,2	9,2	94,5	25,7	24,3	44,4	141,5	2,4	78,3	95,9	-35,2
Groot- en detailhandel (G)	9,8	3,0	0,0	6,8	0,0	0,1	0,1	0,0	0,0	9,7	2,9	0,0	6,8	0,0
Verschaffen van accommodatie en maaltijden (I)	2,7	2,7	0,0	0,0	0,0	1,0	1,0	0,0	0,0	1,7	1,7	0,0	0,0	0,0
Speur- en ontwikkelingswerk op wetenschappelijk gebied (M, 72)	214,9	13,8	78,3	113,4	9,2	72,8	4,3	24,3	44,2	142,0	9,6	78,3	89,0	-35,0
Terbeschikkingstelling van personeel (N, 78)	0,1	0,1	0,0	0,0	0,0	0,3	0,3	0,0	0,0	-0,1	-0,1	0,0	0,0	0,0
Reisbureaus, reisorganisatoren, reserveringsbureaus en aanverwante activiteiten (N, 79)	0,1	0,1	0,0	0,0	0,0	0,3	0,3	0,0	0,0	-0,2	-0,2	0,0	0,0	0,0
Administratieve en ondersteunende diensten t.b.v. kantoren en overige zakelijke activiteiten (N.82)	6,0	6,0	0,0	0,0	0,0	13,7	13,7	0,0	0,0	-7,8	-7,8	0,0	0,0	0,0
Overige diensten (H, J tot N behalve 72, 78, 79 en 82)	2,4	2,4	0,0	0,0	0,0	6,4	6,1	0,0	0,2	-3,9	-3,7	0,0	0,0	-0,2
Onderwijs (P)	295,1	20,1	103,9	158,6	12,2	32,5	7,1	9,0	16,3	262,6	13,0	103,9	149,7	-4,1
Menselijke gezondheidszorg en maatschappelijke dienstverlening (Q)	1.810,6	128,9	643,7	960,0	76,7	127,2	67,0	21,5	38,6	1.683,4	61,9	643,7	938,5	38,1
Menselijke gezondheidszorg (Q, 86)	6,5	4,1	0,0	2,4	0,0	41,7	41,6	0,0	0,0	-35,2	-37,6	0,0	2,4	0,0
Maatschappelijke dienstverlening (Q, 87 en 88)	1.804,1	124,8	643,7	957,6	76,7	85,5	25,3	21,5	38,6	1.718,6	99,4	643,7	936,1	38,1
Maatschappelijke dienstverlening met huisvesting (Q, 87)	214,5	21,4	69,3	114,7	9,0	17,7	13,9	1,6	2,3	196,8	7,5	69,3	113,2	6,7
Maatschappelijke dienstverlening zonder huisvesting (Q, 88)	1.589,6	103,4	574,4	842,9	67,7	67,8	11,5	20,0	36,3	1.521,7	91,9	574,4	822,9	31,4
Kunst, amusement en recreatie (R)	212,6	15,9	75,2	112,5	8,9	18,6	12,7	2,1	3,8	194,0	3,2	75,2	110,4	5,0
Kunst en culturele activiteiten (R, 90 en 91)	137,3	9,2	48,5	73,9	5,7	3,1	3,0	0,0	0,1	134,2	6,2	48,5	73,8	5,7
Sport, ontspanning en recreatie (R, 92 en 93)	75,3	6,7	26,7	38,7	3,1	15,5	9,7	2,1	3,8	59,8	-3,0	26,7	36,6	-0,6
Overige diensten (S)	3.436,8	242,1	1.230,4	1.816,4	145,4	906,7	63,6	298,1	544,7	2.530,1	178,5	1.230,4	1.518,3	-399,4
Verenigingen (S, 94)	3.412,0	231,6	1.230,4	1.802,2	145,2	906,5	63,4	298,1	544,7	2.505,4	168,2	1.230,4	1.504,1	-399,5
Diensten aan particulieren (S, 95 en 96)	24,9	10,5	0,0	14,2	0,1	0,2	0,2	0,0	0,0	24,7	10,4	0,0	14,2	0,1

3. OVERDRACHTEN VAN DE IZW'S PER BEDRIJFSTAK (VERVOLG)

(miljoenen euro's)

	Ontvangen inkomensoverdrachten					Betaalde inkomensoverdrachten				Netto ontvangen inkomensoverdrachten				
	Totaal (D.7)	Ontvangen van vennootschappen en IZW's	Ontvangen van de overheid	Ontvangen van de huishoudens	Ontvangen van het buitenland	Totaal (D.7)	Betaald aan vennootschappen en IZW's	Betaald aan de huishoudens	Betaald aan het buitenland	Totaal (D.7)	Ontvangen van vennootschappen en IZW's	Ontvangen van de overheid	Ontvangen van de huishoudens	Ontvangen van het buitenland
2014														
Totaal IZW's	6.186,9	467,3	2.321,2	3.155,6	238,2	946,7	181,6	345,4	419,8	5.240,2	285,7	2.321,2	2.810,2	-181,6
Landbouw en industrie (A-F)	0,4	0,4	0,0	0,0	0,0	0,2	0,2	0,0	0,0	0,2	0,2	0,0	0,0	0,0
Diensten (G-N)	270,1	34,9	96,7	128,4	9,9	96,5	29,4	30,3	36,9	173,5	5,6	96,7	98,1	-27,0
Groot- en detailhandel (G)	0,0	0,0	0,0	0,0	0,0	0,5	0,5	0,0	0,0	-0,5	-0,5	0,0	0,0	0,0
Verschaffen van accommodatie en maaltijden (I)	9,6	9,4	0,0	0,1	0,0	0,8	0,8	0,0	0,0	8,8	8,6	0,0	0,1	0,0
Speur- en ontwikkelingswerk op wetenschappelijk gebied (M, 72)	252,1	17,1	96,7	128,2	9,9	71,6	4,7	30,3	36,6	180,4	12,4	96,7	97,9	-26,8
Terbeschikkingstelling van personeel (N, 78)	0,3	0,3	0,0	0,0	0,0	0,3	0,3	0,0	0,0	0,0	0,0	0,0	0,0	0,0
Reisbureaus, reisorganisatoren, reserveringsbureaus en aanverwante activiteiten (N, 79)	0,1	0,1	0,0	0,0	0,0	0,2	0,2	0,0	0,0	-0,1	-0,1	0,0	0,0	0,0
Administratieve en ondersteunende diensten t.b.v. kantoren en overige zakelijke activiteiten (N.82)	4,2	4,2	0,0	0,0	0,0	17,0	17,0	0,0	0,0	-12,9	-12,9	0,0	0,0	0,0
Overige diensten (H, J tot N behalve 72, 78, 79 en 82)	3,8	3,8	0,0	0,0	0,0	6,0	5,8	0,0	0,2	-2,2	-2,0	0,0	0,0	-0,2
Onderwijs (P)	294,9	21,8	109,4	152,4	11,2	34,9	7,9	12,2	14,8	260,0	13,9	109,4	140,2	-3,6
Menselijke gezondheidszorg en maatschappelijke dienstverlening (Q)	1.708,5	129,1	633,0	879,6	65,5	138,6	75,4	29,0	34,2	1.569,9	53,7	633,0	850,6	31,2
Menselijke gezondheidszorg (Q, 86)	2,7	2,0	0,0	0,7	0,0	50,5	50,5	0,0	0,0	-47,8	-48,5	0,0	0,7	0,0
Maatschappelijke dienstverlening (Q, 87 en 88)	1.705,8	127,1	633,0	879,0	65,5	88,1	24,9	29,0	34,2	1.617,7	102,2	633,0	850,0	31,3
Maatschappelijke dienstverlening met huisvesting (Q, 87)	180,5	19,1	54,5	100,5	6,3	15,5	13,3	1,4	0,8	165,0	5,7	54,5	99,1	5,5
Maatschappelijke dienstverlening zonder huisvesting (Q, 88)	1.525,2	108,0	578,5	778,5	59,1	72,5	11,5	27,6	33,4	1.452,7	96,5	578,5	750,9	25,7
Kunst, amusement en recreatie (R)	219,2	18,3	80,4	112,1	8,2	17,6	12,2	2,5	3,0	201,6	6,2	80,4	109,7	5,2
Kunst en culturele activiteiten (R, 90 en 91)	146,4	10,4	53,7	76,8	5,5	4,0	3,8	0,1	0,1	142,5	6,6	53,7	76,7	5,4
Sport, ontspanning en recreatie (R, 92 en 93)	72,7	7,9	26,7	35,4	2,7	13,6	8,4	2,4	2,9	59,1	-0,5	26,7	33,0	-0,1
Overige diensten (S)	3.693,9	262,9	1.401,7	1.883,1	143,5	659,0	56,6	271,4	330,9	3.035,0	206,2	1.401,7	1.611,7	-187,5
Verenigingen (S, 94)	3.682,3	257,9	1.401,7	1.876,5	143,4	658,7	56,4	271,4	330,9	3.023,6	201,5	1.401,7	1.605,1	-187,5
Diensten aan particulieren (S, 95 en 96)	11,6	5,0	0,0	6,6	0,1	0,2	0,2	0,0	0,0	11,4	4,7	0,0	6,6	0,1

Bron: INR

4. GESALARIEERDE WERKGELEGENHEID, ARBEIDSVOLUME EN BELONING IN DE IZW'S PER BEDRIJFSTAK

	Aantal werkzame personen (duizenden personen)	Arbeidsvolume (duizenden uren)	Beloning (D.1) (miljoenen euro's)
		2009	
Totaal IZW's	420,7	553.438,2	16.361,3
Landbouw en industrie (A-F)	10,2	14.821,8	255,4
Diensten (G-N)	56,9	84.221,0	2.064,6
Groot- en detailhandel (G)	0,9	1.230,7	29,1
Verschaffen van accommodatie en maaltijden (I)	2,9	3.657,5	103,3
Speur- en ontwikkelingswerk op wetenschappelijk gebied (M, 72)	3,6	5.843,9	255,3
Terbeschikkingstelling van personeel (N, 78)	13,3	18.113,7	301,6
Reisbureaus, reisorganisatoren, reserveringsbureaus en aanverwante activiteiten (N, 79)	1,1	1.610,1	41,8
Administratieve en ondersteunende diensten t.b.v. kantoren en overige zakelijke activiteiten (N.82)	26,7	41.066,4	917,0
Overige diensten (H, J tot N behalve 72, 78, 79 en 82)	8,4	12.698,7	416,5
Onderwijs (P)	9,0	12.318,8	414,1
Menselijke gezondheidszorg en maatschappelijke dienstverlening (Q)	288,7	364.416,8	10.960,3
Menselijke gezondheidszorg (Q, 86)	130,8	170.744,9	5.691,7
Maatschappelijke dienstverlening (Q, 87 en 88)	157,9	193.671,9	5.268,6
Maatschappelijke dienstverlening met huisvesting (Q, 87)	78,1	97.123,1	2.916,2
Maatschappelijke dienstverlening zonder huisvesting (Q, 88)	79,8	96.548,8	2.352,5
Kunst, amusement en recreatie (R)	15,4	22.418,2	632,2
Kunst en culturele activiteiten (R, 90 en 91)	9,4	14.103,4	396,6
Sport, ontspanning en recreatie (R, 92 en 93)	6,0	8.314,8	235,6
Overige diensten (S)	40,4	55.241,6	2.034,8
Verenigingen (S, 94)	39,9	54.603,3	2.019,8
Diensten aan particulieren (S, 95 en 96)	0,5	638,3	15,0
		2010	
Totaal IZW's	436,2	572.368,0	17.117,5
Landbouw en industrie (A-F)	10,1	15.060,5	236,4
Diensten (G-N)	59,1	86.990,0	2.139,9
Groot- en detailhandel (G)	0,9	1.279,4	30,7
Verschaffen van accommodatie en maaltijden (I)	3,0	3.773,6	109,8
Speur- en ontwikkelingswerk op wetenschappelijk gebied (M, 72)	3,7	5.926,3	263,3
Terbeschikkingstelling van personeel (N, 78)	14,0	19.215,3	333,8
Reisbureaus, reisorganisatoren, reserveringsbureaus en aanverwante activiteiten (N, 79)	1,1	1.599,3	41,9
Administratieve en ondersteunende diensten t.b.v. kantoren en overige zakelijke activiteiten (N.82)	27,4	41.783,5	911,6
Overige diensten (H, J tot N behalve 72, 78, 79 en 82)	9,0	13.412,6	448,9
Onderwijs (P)	9,4	12.797,0	432,9
Menselijke gezondheidszorg en maatschappelijke dienstverlening (Q)	301,0	378.988,1	11.574,5
Menselijke gezondheidszorg (Q, 86)	135,8	176.774,4	5.951,2
Maatschappelijke dienstverlening (Q, 87 en 88)	165,1	202.213,7	5.623,3
Maatschappelijke dienstverlening met huisvesting (Q, 87)	80,7	100.003,7	3.035,9
Maatschappelijke dienstverlening zonder huisvesting (Q, 88)	84,4	102.210,0	2.587,4
Kunst, amusement en recreatie (R)	15,7	22.853,4	648,2
Kunst en culturele activiteiten (R, 90 en 91)	9,8	14.661,2	413,7
Sport, ontspanning en recreatie (R, 92 en 93)	5,9	8.192,2	234,5
Overige diensten (S)	40,9	55.679,1	2.085,6
Verenigingen (S, 94)	40,4	54.958,1	2.069,3
Diensten aan particulieren (S, 95 en 96)	0,6	721,0	16,4

4. GESALARIEERDE WERKGELEGENHEID, ARBEIDSVOLUME EN BELONING IN DE IZW'S PER BEDRIJFSTAK (VERVOLG)

	Aantal werkzame personen (duizenden personen)	Arbeidsvolume (duizenden uren)	Beloning (D.1) (miljoenen euro's)
		2011	
Totaal IZW's	447,9	589.574,1	18.121,8
Landbouw en industrie (A-F)	10,4	15.816,2	254,9
Diensten (G-N)	60,3	89.442,8	2.235,3
Groot- en detailhandel (G)	1,0	1.344,0	33,6
Verschaffen van accommodatie en maaltijden (I)	2,9	3.686,1	106,9
Speur- en ontwikkelingswerk op wetenschappelijk gebied (M, 72)	3,5	5.675,2	258,2
Terbeschikkingstelling van personeel (N, 78)	14,0	19.398,4	338,6
Reisbureaus, reisorganisatoren, reserveringsbureaus en aanverwante activiteiten (N, 79)	1,1	1.590,2	43,9
Administratieve en ondersteunende diensten t.b.v. kantoren en overige zakelijke activiteiten (N.82)	28,0	43.050,1	970,8
Overige diensten (H, J tot N behalve 72, 78, 79 en 82)	9,9	14.698,7	483,2
Onderwijs (P)	10,1	13.669,1	468,8
Menselijke gezondheidszorg en maatschappelijke dienstverlening (Q)	309,7	390.449,4	12.339,2
Menselijke gezondheidszorg (Q, 86)	139,2	181.518,3	6.334,5
Maatschappelijke dienstverlening (Q, 87 en 88)	170,5	208.931,1	6.004,6
Maatschappelijke dienstverlening met huisvesting (Q, 87)	82,8	102.774,7	3.221,1
Maatschappelijke dienstverlening zonder huisvesting (Q, 88)	87,6	106.156,5	2.783,6
Kunst, amusement en recreatie (R)	16,1	23.478,0	666,7
Kunst en culturele activiteiten (R, 90 en 91)	10,1	15.135,3	439,7
Sport, ontspanning en recreatie (R, 92 en 93)	5,9	8.342,7	227,0
Overige diensten (S)	41,4	56.718,6	2.156,9
Verenigingen (S, 94)	40,8	55.962,7	2.138,3
Diensten aan particulieren (S, 95 en 96)	0,6	755,9	18,7
		2012	
Totaal IZW's	455,8	600.442,8	19.020,9
Landbouw en industrie (A-F)	10,5	15.979,6	263,7
Diensten (G-N)	60,6	90.157,5	2.331,7
Groot- en detailhandel (G)	1,0	1.409,7	36,1
Verschaffen van accommodatie en maaltijden (I)	2,8	3.676,6	109,7
Speur- en ontwikkelingswerk op wetenschappelijk gebied (M, 72)	3,6	5.902,8	281,3
Terbeschikkingstelling van personeel (N, 78)	14,1	19.626,9	351,8
Reisbureaus, reisorganisatoren, reserveringsbureaus en aanverwante activiteiten (N, 79)	1,1	1.619,4	43,7
Administratieve en ondersteunende diensten t.b.v. kantoren en overige zakelijke activiteiten (N.82)	27,6	42.443,3	984,5
Overige diensten (H, J tot N behalve 72, 78, 79 en 82)	10,4	15.478,8	524,7
Onderwijs (P)	10,3	13.934,0	492,3
Menselijke gezondheidszorg en maatschappelijke dienstverlening (Q)	316,8	399.370,8	12.991,2
Menselijke gezondheidszorg (Q, 86)	142,6	186.440,8	6.675,3
Maatschappelijke dienstverlening (Q, 87 en 88)	174,1	212.929,9	6.315,9
Maatschappelijke dienstverlening met huisvesting (Q, 87)	84,7	104.980,7	3.385,4
Maatschappelijke dienstverlening zonder huisvesting (Q, 88)	89,4	107.949,3	2.930,5
Kunst, amusement en recreatie (R)	16,0	23.793,8	716,0
Kunst en culturele activiteiten (R, 90 en 91)	10,1	15.528,4	471,2
Sport, ontspanning en recreatie (R, 92 en 93)	5,9	8.265,4	244,8
Overige diensten (S)	41,5	57.207,2	2.225,9
Verenigingen (S, 94)	41,0	56.436,6	2.206,4
Diensten aan particulieren (S, 95 en 96)	0,6	770,6	19,5

4. GESALARIEERDE WERKGELEGENHEID, ARBEIDSVOLUME EN BELONING IN DE IZW'S PER BEDRIJFSTAK (VERVOLG)

	Aantal werkzame personen (duizenden personen)	Arbeidsvolume (duizenden uren)	Beloning (D.1) (miljoenen euro's)
		2013	
Totaal IZW's	460,8	605.725,2	19.762,1
Landbouw en industrie (A-F)	10,5	15.839,8	273,1
Diensten (G-N)	60,9	90.217,6	2.388,9
Groot- en detailhandel (G)	1,0	1.385,3	34,5
Verschaffen van accommodatie en maaltijden (I)	2,7	3.484,3	111,2
Speur- en ontwikkelingswerk op wetenschappelijk gebied (M, 72)	3,7	5.966,1	287,2
Terbeschikkingstelling van personeel (N, 78)	14,2	19.741,9	359,3
Reisbureaus, reisorganisatoren, reserveringsbureaus en aanverwante activiteiten (N, 79)	1,1	1.597,2	45,9
Administratieve en ondersteunende diensten t.b.v. kantoren en overige zakelijke activiteiten (N.82)	27,6	42.164,1	999,6
Overige diensten (H, J tot N behalve 72, 78, 79 en 82)	10,7	15.878,6	551,2
Onderwijs (P)	10,6	14.252,9	509,8
Menselijke gezondheidszorg en maatschappelijke dienstverlening (Q)	321,0	403.761,5	13.539,0
Menselijke gezondheidszorg (Q, 86)	144,2	188.509,8	6.927,3
Maatschappelijke dienstverlening (Q, 87 en 88)	176,8	215.251,7	6.611,7
Maatschappelijke dienstverlening met huisvesting (Q, 87)	86,7	106.996,5	3.572,8
Maatschappelijke dienstverlening zonder huisvesting (Q, 88)	90,1	108.255,2	3.038,9
Kunst, amusement en recreatie (R)	16,0	23.985,5	741,6
Kunst en culturele activiteiten (R, 90 en 91)	10,2	15.904,5	499,1
Sport, ontspanning en recreatie (R, 92 en 93)	5,7	8.081,0	242,5
Overige diensten (S)	41,9	57.667,9	2.309,7
Verenigingen (S, 94)	41,4	57.028,7	2.294,7
Diensten aan particulieren (S, 95 en 96)	0,5	639,1	15,0
		2014	
Totaal IZW's	467,0	610.030,2	19.999,3
Landbouw en industrie (A-F)	10,5	16.011,8	269,7
Diensten (G-N)	60,5	89.272,0	2.354,1
Groot- en detailhandel (G)	1,0	1.329,4	32,5
Verschaffen van accommodatie en maaltijden (I)	2,6	3.385,2	101,7
Speur- en ontwikkelingswerk op wetenschappelijk gebied (M, 72)	3,8	6.220,2	303,8
Terbeschikkingstelling van personeel (N, 78)	13,7	18.927,9	352,1
Reisbureaus, reisorganisatoren, reserveringsbureaus en aanverwante activiteiten (N, 79)	1,1	1.612,3	46,2
Administratieve en ondersteunende diensten t.b.v. kantoren en overige zakelijke activiteiten (N.82)	27,6	41.889,9	975,5
Overige diensten (H, J tot N behalve 72, 78, 79 en 82)	10,7	15.907,1	542,3
Onderwijs (P)	11,0	14.682,5	523,8
Menselijke gezondheidszorg en maatschappelijke dienstverlening (Q)	326,4	407.709,0	13.755,4
Menselijke gezondheidszorg (Q, 86)	145,2	188.669,8	7.000,6
Maatschappelijke dienstverlening (Q, 87 en 88)	181,2	219.039,2	6.754,8
Maatschappelijke dienstverlening met huisvesting (Q, 87)	89,9	110.331,4	3.681,0
Maatschappelijke dienstverlening zonder huisvesting (Q, 88)	91,3	108.707,8	3.073,9
Kunst, amusement en recreatie (R)	16,3	24.346,6	741,8
Kunst en culturele activiteiten (R, 90 en 91)	10,6	16.270,5	503,2
Sport, ontspanning en recreatie (R, 92 en 93)	5,7	8.076,0	238,7
Overige diensten (S)	42,2	58.008,3	2.354,5
Verenigingen (S, 94)	41,7	57.348,6	2.339,5
Diensten aan particulieren (S, 95 en 96)	0,5	659,7	15,0

Bron: INR

5. PLAATS VAN DE IZWS BINNEN DE INSTITUTIONELE SECTOREN, INTEGRAAL REKENINGSYSTEEM

(miljoenen euro's)

	Vennootschappen (S.11+S.12)			Overheid (S.13), totaal	Huishoudens (S.14), totaal	Instellingen zonder winstoogmerk t.b.v. huishoudens (S.15), totaal	Niet-verdeelde transacties	Totale economie (S.1)		
	Totaal	IZW's	Overige					Totaal	IZW's	Overige
2009										
Productierekening (I)										
Middelen	555.028,1	25.589,8	529.438,3	65.945,3	70.708,0	5.202,0	36.184,7	733.068,1	30.791,8	702.276,3
Productie (P.1)	555.028,1	25.589,8	529.438,3	65.945,3	70.708,0	5.202,0	0,0	696.883,4	30.791,8	666.091,6
Marktoutput (P.11)	546.067,7	25.436,0	520.631,7	1.872,1	49.713,0	1.155,2	0,0	598.808,0	26.591,2	572.216,8
Output voor eigen finaal gebruik (P.12)	8.960,4	153,8	8.806,6	2.245,1	20.995,0	79,0	0,0	32.279,5	232,8	32.046,7
Niet-marktoutput (P.13)	0,0	0,0	0,0	61.828,1	0,0	3.967,8	0,0	65.795,9	3.967,8	61.828,1
Productgebonden belastingen min productgebonden subsidies (D.21 - D.31)	0,0	0,0	0,0	0,0	0,0	0,0	36.184,7	36.184,7	0,0	36.184,7
Bestedingen	555.028,1	25.589,8	529.438,3	65.945,3	70.708,0	5.202,0	36.184,7	733.068,1	30.791,8	702.276,3
Intermediair verbruik (P.2)	346.134,3	10.717,3	335.417,0	15.009,3	21.060,8	2.082,6	0,0	384.287,0	12.799,9	371.487,1
Bruto toegevoegde waarde / Bruto binnenlands product (B.1g)	208.893,8	14.872,5	194.021,3	50.936,0	49.647,2	3.119,4	36.184,7	348.781,1	17.991,9	330.789,2
Verbruik van vaste activa (P.51c)	44.082,1	1.768,7	42.313,4	7.695,0	15.462,3	418,6	0,0	67.658,0	2.187,3	65.470,7
Toegevoegde waarde (netto) (B.1n)	164.811,7	13.103,8	151.707,9	43.241,0	34.184,9	2.700,8	36.184,7	281.123,1	15.804,6	265.318,5
Inkomensvormingsrekening (II.1.1)										
Middelen	208.893,8	14.872,5	194.021,3	50.936,0	49.647,2	3.119,4	36.184,7	348.781,1	17.991,9	330.789,2
Toegevoegde waarde (bruto) / Bruto binnenlands product (B.1g)	208.893,8	14.872,5	194.021,3	50.936,0	49.647,2	3.119,4	36.184,7	348.781,1	17.991,9	330.789,2
Bestedingen	208.893,8	14.872,5	194.021,3	50.936,0	49.647,2	3.119,4	36.184,7	348.781,1	17.991,9	330.789,2
Beloning van werknemers (D.1)	130.789,8	13.578,2	117.211,6	43.747,8	2.302,6	2.783,1	0,0	179.623,3	16.361,3	163.262,0
Lonen (D.11)	95.922,9	10.311,1	85.611,8	30.380,5	1.914,5	2.027,3	0,0	130.245,2	12.338,4	117.906,8
Sociale premies t.l.v. de werkgevers (D.12)	34.867,0	3.267,1	31.599,9	13.367,3	388,1	755,8	0,0	49.378,2	4.022,9	45.355,3
Belastingen op productie en invoer (D.2)	3.615,9	82,8	3.533,1	0,0	2.991,8	35,2	38.091,9	44.734,8	118,0	44.616,8
Productgebonden belastingen (D.21)	0,0	0,0	0,0	0,0	0,0	0,0	38.091,9	38.091,9	0,0	38.091,9
Niet-productgebonden belastingen (D.29)	3.615,9	82,8	3.533,1	0,0	2.991,8	35,2	0,0	6.642,9	118,0	6.524,9
Subsidies (D.3)	-8.251,4	-1.761,1	-6.490,3	-545,3	-505,3	-117,5	-1.907,2	-11.326,7	-1.878,6	-9.448,1
Productgebonden subsidies (D.31)	0,0	0,0	0,0	0,0	0,0	0,0	-1.907,2	-1.907,2	0,0	-1.907,2
Niet-productgebonden subsidies (D.39)	-8.251,4	-1.761,1	-6.490,3	-545,3	-505,3	-117,5	0,0	-9.419,5	-1.878,6	-7.540,9
Exploitatieoverschot, bruto (B.2g)	82.739,5	2.972,6	79.766,9	7.733,5	21.300,3	418,6	0,0	112.191,9	3.391,2	108.800,7
Gemengd inkomen, bruto (B.3g)	0,0	0,0	0,0	0,0	23.557,8	0,0	0,0	23.557,8	0,0	23.557,8
Rekening voor bestemming van primaire inkomens (II.1.2)										
Middelen	172.328,0	3.369,7	168.958,3	44.024,2	266.288,4	525,6	0,0	483.166,2	3.895,3	479.270,9
Exploitatieoverschot, bruto (B.2g)	82.739,5	2.972,6	79.766,9	7.733,5	21.300,3	418,6	0,0	112.191,9	3.391,2	108.800,7
Gemengd inkomen, bruto (B.3g)	0,0	0,0	0,0	0,0	23.557,8	0,0	0,0	23.557,8	0,0	23.557,8
Beloning van werknemers (D.1)	0,0	0,0	0,0	0,0	184.525,1	0,0	0,0	184.525,1	0,0	184.525,1
Lonen (D.11)	0,0	0,0	0,0	0,0	134.564,1	0,0	0,0	134.564,1	0,0	134.564,1
Sociale premies t.l.v. de werkgevers (D.12)	0,0	0,0	0,0	0,0	49.961,1	0,0	0,0	49.961,1	0,0	49.961,1
Belastingen op productie en invoer (D.2)	0,0	0,0	0,0	43.530,4	0,0	0,0	0,0	43.530,4	0,0	43.530,4
Subsidies (D.3)	0,0	0,0	0,0	-10.694,9	0,0	0,0	0,0	-10.694,9	0,0	-10.694,9
Inkomen uit vermogen (D.4)	89.588,5	397,2	89.191,3	3.455,2	36.905,2	107,0	0,0	130.055,9	504,2	129.551,7
Bestedingen	172.328,0	3.369,7	168.958,3	44.024,2	266.288,4	525,6	0,0	483.166,2	3.895,3	479.270,9
Inkomen uit vermogen (D.4)	115.866,1	311,1	115.555,0	13.712,0	4.364,4	12,8	0,0	133.955,3	323,9	133.631,4
Saldo primaire inkomens, bruto (B.5g)	56.461,9	3.058,6	53.403,3	30.312,2	261.924,0	512,8	0,0	349.210,9	3.571,4	345.639,5
Secundaire inkomensverdelingsrekening (II.2)										
Middelen	81.439,2	3.488,5	77.950,7	207.838,4	336.575,2	5.753,8	0,0	631.606,6	9.242,3	622.364,3
Saldo primaire inkomens, bruto (B.5g)	56.461,9	3.058,6	53.403,3	30.312,2	261.924,0	512,8	0,0	349.210,9	3.571,4	345.639,5
Belastingen op inkomen, vermogen, enz. (D.5)	0,0	0,0	0,0	52.131,5	0,0	0,0	0,0	52.131,5	0,0	52.131,5

5. PLAATS VAN DE IZWS BINNEN DE INSTITUTIONELE SECTOREN, INTEGRAAL REKENINGSYSTEEM (VERVOLG)

(miljoenen euro's)

	Vennootschappen (S.11+S.12)			Overheid (S.13), totaal	Huishoudens (S.14), totaal	Instellingen zonder winstoogmerk t.b.v. huishoudens (S.15), totaal	Niet-verdeelde transacties	Totale economie (S.1)		
	Totaal	IZW's	Overige					Totaal	IZW's	Overige
2009										
Sociale premies en uitkeringen (D.6)	13.554,3	313,9	13.240,4	57.320,6	69.007,1	102,5	0,0	139.984,5	416,4	139.568,1
Sociale premies, netto (D.61)	13.554,3	313,9	13.240,4	57.320,6	32,2	102,5	0,0	71.009,6	416,4	70.593,2
Sociale uitkeringen (exclusief sociale overdrachten in natura) (D.62)	0,0	0,0	0,0	0,0	68.974,9	0,0	0,0	68.974,9	0,0	68.974,9
Overige inkomensoverdrachten (D.7)	11.423,0	116,0	11.307,0	68.074,1	5.644,1	5.138,5	0,0	90.279,7	5.254,5	85.025,2
Schadeverzekeringspremies (netto) (D.71)	6.544,1	0,0	6.544,1	0,0	0,0	0,0	0,0	6.544,1	0,0	6.544,1
Schadeverzekeringuitkeringen (D.72)	3.346,6	21,3	3.325,3	152,1	3.839,9	10,3	0,0	7.348,9	31,6	7.317,3
Inkomensoverdrachten binnen de overheid (D.73)	0,0	0,0	0,0	65.928,7	0,0	0,0	0,0	65.928,7	0,0	65.928,7
Inkomensoverdrachten i.v.m. internationale samenwerking (D.74)	0,0	0,0	0,0	150,0	0,0	0,0	0,0	150,0	0,0	150,0
Overige inkomensoverdrachten n.e.g. (D.75)	1.532,3	94,8	1.437,5	1.843,3	1.804,2	5.128,2	0,0	10.308,0	5.223,0	5.085,0
Van de overheid	59,8	0,0	59,8	0,0	1.136,8	1.958,0	0,0	3.154,6	1.958,0	1.196,6
Van de andere sectoren	1.472,5	94,8	1.377,7	1.843,3	667,4	3.170,2	0,0	7.153,4	3.265,0	3.888,4
Bestedingen	81.439,2	3.488,5	77.950,7	207.838,4	336.575,2	5.753,8	0,0	631.606,6	9.242,3	622.364,3
Belastingen op inkomen en vermogen, enz. (D.5)	8.376,5	125,8	8.250,7	19,4	43.226,6	28,4	0,0	51.650,9	154,2	51.496,7
Sociale premies en uitkeringen (D.6)	10.844,8	313,9	10.530,9	58.194,5	72.312,0	102,5	0,0	141.453,8	416,4	141.037,4
Sociale premies, netto (D.61)	0,0	0,0	0,0	0,0	72.279,8	0,0	0,0	72.279,8	0,0	72.279,8
Sociale uitkeringen (exclusief sociale overdrachten in natura) (D.62)	10.844,8	313,9	10.530,9	58.194,5	32,2	102,5	0,0	69.174,0	416,4	68.757,6
Overige inkomensoverdrachten (D.7)	12.226,3	105,7	12.120,6	73.634,2	7.787,2	945,6	0,0	94.593,3	1.051,3	93.542,0
Schadeverzekeringspremies (netto) (D.71)	3.386,6	52,4	3.334,2	208,9	3.769,0	10,2	0,0	7.374,7	62,6	7.312,1
Schadeverzekeringuitkeringen (D.72)	6.640,3	0,0	6.640,3	0,0	0,0	0,0	0,0	6.640,3	0,0	6.640,3
Inkomensoverdrachten binnen de overheid (D.73)	0,0	0,0	0,0	65.928,7	0,0	0,0	0,0	65.928,7	0,0	65.928,7
Inkomensoverdrachten i.v.m. internationale samenwerking (D.74)	0,0	0,0	0,0	743,1	0,0	0,0	0,0	743,1	0,0	743,1
Overige inkomensoverdrachten n.e.g. (D.75)	2.199,4	53,3	2.146,1	3.440,1	4.018,2	935,4	0,0	10.593,1	988,7	9.604,4
Aan de overheid	786,2	0,0	786,2	0,0	839,3	0,0	0,0	1.625,5	0,0	1.625,5
Aan de andere sectoren	1.413,2	53,3	1.359,9	3.440,1	3.178,9	935,4	0,0	8.967,6	988,7	7.978,9
Beschikbaar inkomen, bruto (B.6g)	49.991,6	2.943,1	47.048,5	75.990,3	213.249,4	4.677,3	0,0	343.908,6	7.620,4	336.288,2
Tertiaire inkomensverdelingsrekening (II.3)										
Middelen	49.991,6	2.943,1	47.048,5	75.990,3	270.375,6	4.677,3	0,0	401.034,8	7.620,4	393.414,4
Beschikbaar inkomen, bruto (B.6g)	49.991,6	2.943,1	47.048,5	75.990,3	213.249,4	4.677,3	0,0	343.908,6	7.620,4	336.288,2
Sociale overdrachten in natura (D.63)	0,0	0,0	0,0	0,0	57.126,2	0,0	0,0	57.126,2	0,0	57.126,2
Bestedingen	49.991,6	2.943,1	47.048,5	75.990,3	270.375,6	4.677,3	0,0	401.034,8	7.620,4	393.414,4
Sociale overdrachten in natura (D.63)	0,0	0,0	0,0	52.559,3	0,0	3.992,6	0,0	56.551,9	3.992,6	52.559,3
Alternatief beschikbaar inkomen, bruto (B.7g)	49.991,6	2.943,1	47.048,5	23.431,0	270.375,6	684,7	0,0	344.482,9	3.627,8	340.855,1
Rekening voor besteding van het beschikbaar inkomen (II.4.1)										
Middelen	49.991,6	2.943,1	47.048,5	75.990,3	215.917,7	4.677,3	0,0	346.576,9	7.620,4	338.956,5
Beschikbaar inkomen, bruto (B.6g)	49.991,6	2.943,1	47.048,5	75.990,3	213.249,4	4.677,3	0,0	343.908,6	7.620,4	336.288,2
Correctie voor mutaties in pensioenrechten (D.8)	0,0	0,0	0,0	0,0	2.668,3	0,0	0,0	2.668,3	0,0	2.668,3
Bestedingen	49.991,6	2.943,1	47.048,5	75.990,3	215.917,7	4.677,3	0,0	346.576,9	7.620,4	338.956,5
Consumptieve bestedingen (P.3)	0,0	0,0	0,0	83.781,8	176.978,8	3.992,6	0,0	264.753,2	3.992,6	260.760,6
Correctie voor mutaties in pensioenrechten (D.8)	2.674,3	0,0	2.674,3	-6,0	0,0	0,0	0,0	2.668,3	0,0	2.668,3
Besparingen, bruto (B.8g)	47.317,3	2.943,1	44.374,2	-7.785,5	38.938,9	684,7	0,0	79.155,4	3.627,8	75.527,6
Rekening voor mutaties in het vermogenssaldo a.g.v. besparingen en kapitaaloverdrachten (III.1.1)										
Mutaties in passiva	6.698,4	1.950,3	4.748,1	-17.945,5	22.176,6	365,2	0,0	11.294,7	2.315,5	8.979,2
Nettobesparingen (B.8n)	3.235,2	1.174,4	2.060,8	-15.480,5	23.476,6	266,1	0,0	11.497,4	1.440,5	10.056,9
Kapitaaloverdrachten, ontvangen (D.9r)	4.106,0	776,0	3.330,0	3.110,9	976,3	99,1	0,0	8.292,3	875,1	7.417,2

5. PLAATS VAN DE IZWS BINNEN DE INSTITUTIONELE SECTOREN, INTEGRAAL REKENINGSYSTEEM (VERVOLG)

(miljoenen euro's)

	Vennootschappen (S.11+S.12)			Overheid (S.13), totaal	Huishoudens (S.14), totaal	Instellingen zonder winstoogmerk t.b.v. huishoudens (S.15), totaal	Niet-verdeelde transacties	Totale economie (S.1)		
	Totaal	IZW's	Overige					Totaal	IZW's	Overige
2009										
Kapitaaloverdrachten, betaald (D.9p)	-642,8	0,0	-642,8	-5.575,9	-2.276,3	0,0	0,0	-8.495,0	0,0	-8.495,0
Mutaties in activa	6.698,4	1.950,3	4.748,1	-17.945,5	22.176,6	365,2	0,0	11.294,7	2.315,5	8.979,2
Mutaties in het vermogenssaldo a.g.v. besparingen en kapitaaloverdrachten (B.10.1)	6.698,4	1.950,3	4.748,1	-17.945,5	22.176,6	365,2	0,0	11.294,7	2.315,5	8.979,2
Kapitaalrekening (kapitaalvorming) (III.1.2)										
Mutaties in passiva	6.698,4	1.950,3	4.748,1	-17.945,5	22.176,6	365,2	0,0	11.294,7	2.315,5	8.979,2
Mutaties in het vermogenssaldo a.g.v. besparingen en kapitaaloverdrachten (B.10.1)	6.698,4	1.950,3	4.748,1	-17.945,5	22.176,6	365,2	0,0	11.294,7	2.315,5	8.979,2
Mutaties in activa	6.698,4	1.950,3	4.748,1	-17.945,5	22.176,6	365,2	0,0	11.294,7	2.315,5	8.979,2
Investerings in vaste activa (bruto) (P.51g)	48.850,9	2.201,2	46.649,7	8.132,0	21.348,8	450,0	0,0	78.781,7	2.651,2	76.130,5
Verbruik van vaste activa (P.51c)	-44.082,1	-1.768,7	-42.313,4	-7.695,0	-15.462,3	-418,6	0,0	-67.658,0	-2.187,3	-65.470,7
Veranderingen in voorraden (P.52)	-3.519,1	0,0	-3.519,1	366,7	-67,9	0,0	0,0	-3.220,3	0,0	-3.220,3
Saldo aan- en verkopen van kostbaarheden (P.53)	0,2	0,0	0,2	0,0	-0,2	0,0	0,0	0,0	0,0	0,0
Saldo aan- en verkopen van niet-geproduceerde niet-financiële activa (NP)	516,4	0,0	516,4	47,1	-300,6	0,0	0,0	262,9	0,0	262,9
Vorderingenoverschot (+) of -tekort (-) (B.9)	4.932,1	1.517,8	3.414,3	-18.796,3	16.658,8	333,8	0,0	3.128,4	1.851,6	1.276,8

5. PLAATS VAN DE IZWS BINNEN DE INSTITUTIONELE SECTOREN, INTEGRAAL REKENINGSYSTEEM (VERVOLG)

(miljoenen euro's)

	Vennootschappen (S.11+S.12)			Overheid (S.13), totaal	Huishoudens (S.14), totaal	Instellingen zonder winstoogmerk t.b.v. huishoudens (S.15), totaal	Niet-verdeelde transacties	Totale economie (S.1)		
	Totaal	IZW's	Overige					Totaal	IZW's	Overige
2010										
Productierekening (I)										
Middelen	605.740,8	26.800,8	578.940,0	67.617,3	71.883,2	5.315,1	38.566,8	789.123,2	32.116,0	757.007,3
Productie (P.1)	605.740,8	26.800,8	578.940,0	67.617,3	71.883,2	5.315,1	0,0	750.556,4	32.116,0	718.440,5
Marktooutput (P.11)	596.412,0	26.627,2	569.784,8	1.933,7	50.604,1	1.056,0	0,0	650.005,8	27.683,2	622.322,6
Output voor eigen finaal gebruik (P.12)	9.328,8	173,7	9.155,1	2.358,2	21.279,1	79,1	0,0	33.045,2	252,8	32.792,4
Niet-marktooutput (P.13)	0,0	0,0	0,0	63.325,4	0,0	4.180,0	0,0	67.505,4	4.180,0	63.325,4
Productgebonden belastingen min productgebonden subsidies (D.21 - D.31)	0,0	0,0	0,0	0,0	0,0	0,0	38.566,8	38.566,8	0,0	38.566,8
Bestedingen	605.740,8	26.800,8	578.940,0	67.617,3	71.883,2	5.315,1	38.566,8	789.123,2	32.116,0	757.007,3
Intermediair verbruik (P.2)	385.203,1	11.300,4	373.902,7	15.165,8	21.589,2	2.064,6	0,0	424.022,7	13.365,1	410.657,7
Bruto toegevoegde waarde / Bruto binnenlands product (B.1g)	220.537,7	15.500,4	205.037,3	52.451,5	50.294,0	3.250,5	38.566,8	365.100,5	18.750,9	346.349,6
Verbruik van vaste activa (P.51c)	45.821,3	1.860,5	43.960,8	8.073,7	15.964,1	428,0	0,0	70.287,1	2.288,5	67.998,6
Toegevoegde waarde (netto) (B.1n)	174.716,4	13.639,9	161.076,5	44.377,8	34.329,9	2.822,5	38.566,8	294.813,4	16.462,4	278.351,0
Inkomensvormingsrekening (II.1.1)										
Middelen	220.537,7	15.500,4	205.037,3	52.451,5	50.294,0	3.250,5	38.566,8	365.100,5	18.750,9	346.349,6
Toegevoegde waarde (bruto) / Bruto binnenlands product (B.1g)	220.537,7	15.500,4	205.037,3	52.451,5	50.294,0	3.250,5	38.566,8	365.100,5	18.750,9	346.349,6
Bestedingen	220.537,7	15.500,4	205.037,3	52.451,5	50.294,0	3.250,5	38.566,8	365.100,5	18.750,9	346.349,6
Beloning van werknemers (D.1)	133.206,6	14.220,6	118.986,0	44.908,6	2.216,9	2.896,9	0,0	183.229,0	17.117,5	166.111,5
Lonen (D.11)	97.689,1	10.763,6	86.925,5	30.993,6	1.836,1	2.092,7	0,0	132.611,5	12.856,3	119.755,2
Sociale premies t.l.v. de werkgevers (D.12)	35.517,7	3.457,0	32.060,7	13.915,0	380,8	804,2	0,0	50.617,7	4.261,2	46.356,5
Belastingen op productie en invoer (D.2)	3.846,3	100,5	3.745,8	0,0	3.118,7	50,6	40.911,5	47.927,1	151,1	47.776,0
Productgebonden belastingen (D.21)	0,0	0,0	0,0	0,0	0,0	0,0	40.911,5	40.911,5	0,0	40.911,5
Niet-productgebonden belastingen (D.29)	3.846,3	100,5	3.745,8	0,0	3.118,7	50,6	0,0	7.015,6	151,1	6.864,5
Subsidies (D.3)	-9.493,4	-1.968,7	-7.524,7	-570,2	-530,3	-125,0	-2.344,7	-13.063,6	-2.093,7	-10.969,9
Productgebonden subsidies (D.31)	0,0	0,0	0,0	0,0	0,0	0,0	-2.344,7	-2.344,7	0,0	-2.344,7
Niet-productgebonden subsidies (D.39)	-9.493,4	-1.968,7	-7.524,7	-570,2	-530,3	-125,0	0,0	-10.718,9	-2.093,7	-8.625,2
Exploitatieoverschot, bruto (B.2g)	92.978,2	3.148,0	89.830,2	8.113,1	21.441,5	428,0	0,0	122.960,8	3.576,0	119.384,8
Gemengd inkomen, bruto (B.3g)	0,0	0,0	0,0	0,0	24.047,2	0,0	0,0	24.047,2	0,0	24.047,2
Rekening voor bestemming van primaire inkomens (II.1.2)										
Middelen	177.912,2	3.559,8	174.352,4	46.382,5	270.412,6	542,2	0,0	495.249,5	4.102,0	491.147,5
Exploitatieoverschot, bruto (B.2g)	92.978,2	3.148,0	89.830,2	8.113,1	21.441,5	428,0	0,0	122.960,8	3.576,0	119.384,8
Gemengd inkomen, bruto (B.3g)	0,0	0,0	0,0	0,0	24.047,2	0,0	0,0	24.047,2	0,0	24.047,2
Beloning van werknemers (D.1)	0,0	0,0	0,0	0,0	188.399,0	0,0	0,0	188.399,0	0,0	188.399,0
Lonen (D.11)	0,0	0,0	0,0	0,0	137.192,8	0,0	0,0	137.192,8	0,0	137.192,8
Sociale premies t.l.v. de werkgevers (D.12)	0,0	0,0	0,0	0,0	51.206,4	0,0	0,0	51.206,4	0,0	51.206,4
Belastingen op productie en invoer (D.2)	0,0	0,0	0,0	46.652,1	0,0	0,0	0,0	46.652,1	0,0	46.652,1
Subsidies (D.3)	0,0	0,0	0,0	-12.371,5	0,0	0,0	0,0	-12.371,5	0,0	-12.371,5
Inkomen uit vermogen (D.4)	84.934,0	411,8	84.522,2	3.988,8	36.524,9	114,2	0,0	125.561,9	526,0	125.035,9
Bestedingen	177.912,2	3.559,8	174.352,4	46.382,5	270.412,6	542,2	0,0	495.249,5	4.102,0	491.147,5
Inkomen uit vermogen (D.4)	101.346,9	311,1	101.035,8	13.522,6	3.743,2	28,7	0,0	118.641,4	339,8	118.301,6
Saldo primaire inkomens, bruto (B.5g)	76.565,3	3.248,7	73.316,6	32.859,9	266.669,4	513,5	0,0	376.608,1	3.762,2	372.845,9
Secundaire inkomensverdelingsrekening (II.2)										
Middelen	102.986,4	3.717,2	99.269,2	220.084,7	342.107,7	5.864,6	0,0	671.043,4	9.581,8	661.461,6
Saldo primaire inkomens, bruto (B.5g)	76.565,3	3.248,7	73.316,6	32.859,9	266.669,4	513,5	0,0	376.608,1	3.762,2	372.845,9
Belastingen op inkomen, vermogen, enz. (D.5)	0,0	0,0	0,0	55.685,5	0,0	0,0	0,0	55.685,5	0,0	55.685,5

5. PLAATS VAN DE IZWS BINNEN DE INSTITUTIONELE SECTOREN, INTEGRAAL REKENINGSYSTEEM (VERVOLG)

(miljoenen euro's)

	Vennootschappen (S.11+S.12)			Overheid (S.13), totaal	Huishoudens (S.14), totaal	Instellingen zonder winstoogmerk t.b.v. huishoudens (S.15), totaal	Niet-verdeelde transacties	Totale economie (S.1)		
	Totaal	IZW's	Overige					Totaal	IZW's	Overige
2010										
Sociale premies en uitkeringen (D.6)	13.688,6	327,4	13.361,2	58.714,5	70.005,5	103,5	0,0	142.512,1	430,9	142.081,2
Sociale premies, netto (D.61)	13.688,6	327,4	13.361,2	58.714,5	31,3	103,5	0,0	72.537,9	430,9	72.107,0
Sociale uitkeringen (exclusief sociale overdrachten in natura) (D.62)	0,0	0,0	0,0	0,0	69.974,2	0,0	0,0	69.974,2	0,0	69.974,2
Overige inkomensoverdrachten (D.7)	12.732,5	141,1	12.591,4	72.824,8	5.432,8	5.247,6	0,0	96.237,7	5.388,7	90.849,0
Schadeverzekeringspremies (netto) (D.71)	6.851,6	0,0	6.851,6	0,0	0,0	0,0	0,0	6.851,6	0,0	6.851,6
Schadeverzekeringuitkeringen (D.72)	3.951,2	21,1	3.930,1	169,2	4.047,3	10,5	0,0	8.178,2	31,6	8.146,6
Inkomensoverdrachten binnen de overheid (D.73)	0,0	0,0	0,0	70.189,9	0,0	0,0	0,0	70.189,9	0,0	70.189,9
Inkomensoverdrachten i.v.m. internationale samenwerking (D.74)	0,0	0,0	0,0	267,1	0,0	0,0	0,0	267,1	0,0	267,1
Overige inkomensoverdrachten n.e.g. (D.75)	1.929,7	120,0	1.809,7	2.198,6	1.385,5	5.237,1	0,0	10.750,9	5.357,1	5.393,8
Van de overheid	2,3	0,0	2,3	0,0	866,1	2.152,8	0,0	3.021,2	2.152,8	868,4
Van de andere sectoren	1.927,4	120,0	1.807,4	2.198,6	519,4	3.084,3	0,0	7.729,7	3.204,3	4.525,4
Bestedingen	102.986,4	3.717,2	99.269,2	220.084,7	342.107,7	5.864,6	0,0	671.043,4	9.581,8	661.461,6
Belastingen op inkomen en vermogen, enz. (D.5)	9.542,5	148,5	9.394,0	21,1	45.621,1	32,5	0,0	55.217,2	181,0	55.036,2
Sociale premies en uitkeringen (D.6)	10.262,7	327,4	9.935,3	59.719,0	73.924,6	103,5	0,0	144.009,8	430,9	143.578,9
Sociale premies, netto (D.61)	0,0	0,0	0,0	0,0	73.893,3	0,0	0,0	73.893,3	0,0	73.893,3
Sociale uitkeringen (exclusief sociale overdrachten in natura) (D.62)	10.262,7	327,4	9.935,3	59.719,0	31,3	103,5	0,0	70.116,5	430,9	69.685,6
Overige inkomensoverdrachten (D.7)	13.020,5	108,6	12.911,9	77.882,6	7.888,4	967,6	0,0	99.759,1	1.076,2	98.682,9
Schadeverzekeringspremies (netto) (D.71)	3.673,9	53,4	3.620,5	215,8	3.788,8	10,5	0,0	7.689,0	63,9	7.625,1
Schadeverzekeringuitkeringen (D.72)	7.049,8	0,0	7.049,8	0,0	0,0	0,0	0,0	7.049,8	0,0	7.049,8
Inkomensoverdrachten binnen de overheid (D.73)	0,0	0,0	0,0	70.189,9	0,0	0,0	0,0	70.189,9	0,0	70.189,9
Inkomensoverdrachten i.v.m. internationale samenwerking (D.74)	0,0	0,0	0,0	881,8	0,0	0,0	0,0	881,8	0,0	881,8
Overige inkomensoverdrachten n.e.g. (D.75)	2.296,8	55,2	2.241,6	3.307,2	4.099,6	957,1	0,0	10.660,7	1.012,3	9.648,4
Aan de overheid	951,1	0,0	951,1	0,0	970,5	0,0	0,0	1.921,6	0,0	1.921,6
Aan de andere sectoren	1.345,7	55,2	1.290,5	3.307,2	3.129,1	957,1	0,0	8.739,1	1.012,3	7.726,8
Beschikbaar inkomen, bruto (B.6g)	70.160,7	3.132,7	67.028,0	82.462,0	214.673,6	4.761,0	0,0	372.057,3	7.893,7	364.163,6
Tertiaire inkomensverdelingsrekening (II.3)										
Middelen	70.160,7	3.132,7	67.028,0	82.462,0	274.171,3	4.761,0	0,0	431.555,0	7.893,7	423.661,3
Beschikbaar inkomen, bruto (B.6g)	70.160,7	3.132,7	67.028,0	82.462,0	214.673,6	4.761,0	0,0	372.057,3	7.893,7	364.163,6
Sociale overdrachten in natura (D.63)	0,0	0,0	0,0	0,0	59.497,7	0,0	0,0	59.497,7	0,0	59.497,7
Bestedingen	70.160,7	3.132,7	67.028,0	82.462,0	274.171,3	4.761,0	0,0	431.555,0	7.893,7	423.661,3
Sociale overdrachten in natura (D.63)	0,0	0,0	0,0	54.753,2	0,0	4.192,3	0,0	58.945,5	4.192,3	54.753,2
Alternatief beschikbaar inkomen, bruto (B.7g)	70.160,7	3.132,7	67.028,0	27.708,8	274.171,3	568,7	0,0	372.609,5	3.701,4	368.908,1
Rekening voor besteding van het beschikbaar inkomen (II.4.1)										
Middelen	70.160,7	3.132,7	67.028,0	82.462,0	218.060,6	4.761,0	0,0	375.444,3	7.893,7	367.550,6
Beschikbaar inkomen, bruto (B.6g)	70.160,7	3.132,7	67.028,0	82.462,0	214.673,6	4.761,0	0,0	372.057,3	7.893,7	364.163,6
Correctie voor mutaties in pensioenrechten (D.8)	0,0	0,0	0,0	0,0	3.387,0	0,0	0,0	3.387,0	0,0	3.387,0
Bestedingen	70.160,7	3.132,7	67.028,0	82.462,0	218.060,6	4.761,0	0,0	375.444,3	7.893,7	367.550,6
Consumptieve bestedingen (P.3)	0,0	0,0	0,0	85.998,9	184.948,4	4.192,3	0,0	275.139,6	4.192,3	270.947,3
Correctie voor mutaties in pensioenrechten (D.8)	3.394,2	0,0	3.394,2	-7,2	0,0	0,0	0,0	3.387,0	0,0	3.387,0
Besparingen, bruto (B.8g)	66.766,5	3.132,7	63.633,8	-3.529,7	33.112,2	568,7	0,0	96.917,7	3.701,4	93.216,3
Rekening voor mutaties in het vermogenssaldo a.g.v. besparingen en kapitaaloverdrachten (III.1.1)										
Mutaties in passiva	24.714,0	2.180,8	22.533,2	-14.088,6	15.495,8	232,4	0,0	26.353,6	2.413,2	23.940,4
Nettobesparingen (B.8n)	20.945,2	1.272,2	19.673,0	-11.603,4	17.148,1	140,7	0,0	26.630,6	1.412,8	25.217,7
Kapitaaloverdrachten, ontvangen (D.9r)	4.079,5	908,7	3.170,8	3.571,4	988,5	91,7	0,0	8.731,1	1.000,4	7.730,7

5. PLAATS VAN DE IZWS BINNEN DE INSTITUTIONELE SECTOREN, INTEGRAAL REKENINGSYSTEEM (VERVOLG)

(miljoenen euro's)

	Vennootschappen (S.11+S.12)			Overheid (S.13), totaal	Huishoudens (S.14), totaal	Instellingen zonder winstoogmerk t.b.v. huishoudens (S.15), totaal	Niet-verdeelde transacties	Totale economie (S.1)		
	Totaal	IZW's	Overige					Totaal	IZW's	Overige
2010										
Kapitaaloverdrachten, betaald (D.9p)	-310,7	0,0	-310,7	-6.056,6	-2.640,8	0,0	0,0	-9.008,1	0,0	-9.008,1
Mutaties in activa	24.714,0	2.180,8	22.533,2	-14.088,6	15.495,8	232,4	0,0	26.353,6	2.413,2	23.940,4
Mutaties in het vermogenssaldo a.g.v. besparingen en kapitaaloverdrachten (B.10.1)	24.714,0	2.180,8	22.533,2	-14.088,6	15.495,8	232,4	0,0	26.353,6	2.413,2	23.940,4
Kapitaalrekening (kapitaalvorming) (III.1.2)										
Mutaties in passiva	24.714,0	2.180,8	22.533,2	-14.088,6	15.495,8	232,4	0,0	26.353,6	2.413,2	23.940,4
Mutaties in het vermogenssaldo a.g.v. besparingen en kapitaaloverdrachten (B.10.1)	24.714,0	2.180,8	22.533,2	-14.088,6	15.495,8	232,4	0,0	26.353,6	2.413,2	23.940,4
Mutaties in activa	24.714,0	2.180,8	22.533,2	-14.088,6	15.495,8	232,4	0,0	26.353,6	2.413,2	23.940,4
Investerings in vaste activa (bruto) (P.51g)	48.826,3	2.704,2	46.122,1	8.398,0	21.986,1	454,5	0,0	79.664,9	3.158,7	76.506,2
Verbruik van vaste activa (P.51c)	-45.821,3	-1.860,5	-43.960,8	-8.073,7	-15.964,1	-428,0	0,0	-70.287,1	-2.288,5	-67.998,6
Veranderingen in voorraden (P.52)	2.921,7	0,0	2.921,7	335,7	-73,5	0,0	0,0	3.183,9	0,0	3.183,9
Saldo aan- en verkopen van kostbaarheden (P.53)	3,5	0,0	3,5	0,0	-3,5	0,0	0,0	0,0	0,0	0,0
Saldo aan- en verkopen van niet-geproduceerde niet-financiële activa (NP)	755,2	0,0	755,2	-249,4	-474,2	0,0	0,0	31,6	0,0	31,6
Vorderingenoverschot (+) of -tekort (-) (B.9)	18.028,6	1.337,2	16.691,4	-14.499,2	10.025,0	205,9	0,0	13.760,3	1.543,0	12.217,2

5. PLAATS VAN DE IZWS BINNEN DE INSTITUTIONELE SECTOREN, INTEGRAAL REKENINGSYSTEEM (VERVOLG)

(miljoenen euro's)

	Vennootschappen (S.11+S.12)			Overheid (S.13), totaal	Huishoudens (S.14), totaal	Instellingen zonder winstoogmerk t.b.v. huishoudens (S.15), totaal	Niet-verdeelde transacties	Totale economie (S.1)		
	Totaal	IZW's	Overige					Totaal	IZW's	Overige
2011										
Productierekening (I)										
Middelen	659.282,1	28.280,6	631.001,5	70.682,0	73.791,8	5.423,8	39.462,0	848.641,7	33.704,4	814.937,3
Productie (P.1)	659.282,1	28.280,6	631.001,5	70.682,0	73.791,8	5.423,8	0,0	809.179,7	33.704,4	775.475,3
Marktoutput (P.11)	649.043,7	28.084,2	620.959,5	2.059,0	52.157,5	999,0	0,0	704.259,2	29.083,2	675.176,0
Output voor eigen finaal gebruik (P.12)	10.238,4	196,5	10.041,9	2.473,3	21.634,3	89,8	0,0	34.435,8	286,3	34.149,5
Niet-marktoutput (P.13)	0,0	0,0	0,0	66.149,7	0,0	4.335,0	0,0	70.484,7	4.335,0	66.149,7
Productgebonden belastingen min productgebonden subsidies (D.21 - D.31)	0,0	0,0	0,0	0,0	0,0	0,0	39.462,0	39.462,0	0,0	39.462,0
Bestedingen	659.282,1	28.280,6	631.001,5	70.682,0	73.791,8	5.423,8	39.462,0	848.641,7	33.704,4	814.937,3
Intermediair verbruik (P.2)	429.230,6	11.929,8	417.300,8	15.870,2	22.423,7	2.010,9	0,0	469.535,4	13.940,6	455.594,7
Bruto toegevoegde waarde / Bruto binnenlands product (B.1g)	230.051,5	16.350,9	213.700,6	54.811,8	51.368,1	3.412,9	39.462,0	379.106,3	19.763,8	359.342,5
Verbruik van vaste activa (P.51c)	48.140,3	1.988,6	46.151,7	8.585,1	16.494,3	444,6	0,0	73.664,3	2.433,2	71.231,1
Toegevoegde waarde (netto) (B.1n)	181.911,2	14.362,3	167.548,9	46.226,7	34.873,8	2.968,3	39.462,0	305.442,0	17.330,6	288.111,4
Inkomensvormingsrekening (II.1.1)										
Middelen	230.051,5	16.350,9	213.700,6	54.811,8	51.368,1	3.412,9	39.462,0	379.106,3	19.763,8	359.342,5
Toegevoegde waarde (bruto) / Bruto binnenlands product (B.1g)	230.051,5	16.350,9	213.700,6	54.811,8	51.368,1	3.412,9	39.462,0	379.106,3	19.763,8	359.342,5
Bestedingen	230.051,5	16.350,9	213.700,6	54.811,8	51.368,1	3.412,9	39.462,0	379.106,3	19.763,8	359.342,5
Beloning van werknemers (D.1)	139.573,9	15.087,6	124.486,3	46.770,9	2.247,1	3.034,2	0,0	191.626,1	18.121,8	173.504,3
Lonen (D.11)	102.830,6	11.424,7	91.405,9	31.990,2	1.852,0	2.216,3	0,0	138.889,1	13.641,0	125.248,1
Sociale premies t.l.v. de werkgevers (D.12)	36.743,4	3.662,9	33.080,5	14.780,7	395,1	817,9	0,0	52.737,1	4.480,8	48.256,3
Belastingen op productie en invoer (D.2)	4.210,2	119,3	4.090,9	0,0	3.273,7	68,1	41.971,7	49.523,7	187,4	49.336,3
Productgebonden belastingen (D.21)	0,0	0,0	0,0	0,0	0,0	0,0	41.971,7	41.971,7	0,0	41.971,7
Niet-productgebonden belastingen (D.29)	4.210,2	119,3	4.090,9	0,0	3.273,7	68,1	0,0	7.552,0	187,4	7.364,6
Subsidies (D.3)	-10.234,5	-2.152,7	-8.081,8	-587,4	-531,1	-134,0	-2.509,7	-13.996,7	-2.286,7	-11.710,0
Productgebonden subsidies (D.31)	0,0	0,0	0,0	0,0	0,0	0,0	-2.509,7	-2.509,7	0,0	-2.509,7
Niet-productgebonden subsidies (D.39)	-10.234,5	-2.152,7	-8.081,8	-587,4	-531,1	-134,0	0,0	-11.487,0	-2.286,7	-9.200,3
Exploitatieoverschot, bruto (B.2g)	96.501,9	3.296,7	93.205,2	8.628,3	21.817,6	444,6	0,0	127.392,4	3.741,3	123.651,1
Gemengd inkomen, bruto (B.3g)	0,0	0,0	0,0	0,0	24.560,8	0,0	0,0	24.560,8	0,0	24.560,8
Rekening voor bestemming van primaire inkomens (II.1.2)										
Middelen	187.812,6	3.739,1	184.073,5	48.454,1	278.078,1	578,0	0,0	514.922,8	4.317,1	510.605,7
Exploitatieoverschot, bruto (B.2g)	96.501,9	3.296,7	93.205,2	8.628,3	21.817,6	444,6	0,0	127.392,4	3.741,3	123.651,1
Gemengd inkomen, bruto (B.3g)	0,0	0,0	0,0	0,0	24.560,8	0,0	0,0	24.560,8	0,0	24.560,8
Beloning van werknemers (D.1)	0,0	0,0	0,0	0,0	196.856,0	0,0	0,0	196.856,0	0,0	196.856,0
Lonen (D.11)	0,0	0,0	0,0	0,0	143.482,1	0,0	0,0	143.482,1	0,0	143.482,1
Sociale premies t.l.v. de werkgevers (D.12)	0,0	0,0	0,0	0,0	53.374,0	0,0	0,0	53.374,0	0,0	53.374,0
Belastingen op productie en invoer (D.2)	0,0	0,0	0,0	48.230,4	0,0	0,0	0,0	48.230,4	0,0	48.230,4
Subsidies (D.3)	0,0	0,0	0,0	-13.375,1	0,0	0,0	0,0	-13.375,1	0,0	-13.375,1
Inkomen uit vermogen (D.4)	91.310,7	442,4	90.868,3	4.970,5	34.843,7	133,4	0,0	131.258,3	575,8	130.682,5
Bestedingen	187.812,6	3.739,1	184.073,5	48.454,1	278.078,1	578,0	0,0	514.922,8	4.317,1	510.605,7
Inkomen uit vermogen (D.4)	113.830,8	359,7	113.471,1	14.031,8	4.096,9	34,3	0,0	131.993,8	394,0	131.599,8
Saldo primaire inkomens, bruto (B.5g)	73.981,8	3.379,4	70.602,4	34.422,3	273.981,2	543,7	0,0	382.929,0	3.923,1	379.005,9
Secundaire inkomensverdelingsrekening (II.2)										
Middelen	99.728,9	3.888,3	95.840,6	233.921,3	351.702,3	6.182,1	0,0	691.534,6	10.070,4	681.464,2
Saldo primaire inkomens, bruto (B.5g)	73.981,8	3.379,4	70.602,4	34.422,3	273.981,2	543,7	0,0	382.929,0	3.923,1	379.005,9
Belastingen op inkomen, vermogen, enz. (D.5)	0,0	0,0	0,0	59.729,9	0,0	0,0	0,0	59.729,9	0,0	59.729,9

5. PLAATS VAN DE IZWS BINNEN DE INSTITUTIONELE SECTOREN, INTEGRAAL REKENINGSYSTEEM (VERVOLG)

(miljoenen euro's)

	Vennootschappen (S.11+S.12)			Overheid (S.13), totaal	Huishoudens (S.14), totaal	Instellingen zonder winstoogmerk t.b.v. huishoudens (S.15), totaal	Niet-verdeelde transacties	Totale economie (S.1)		
	Totaal	IZW's	Overige					Totaal	IZW's	Overige
2011										
Sociale premies en uitkeringen (D.6)	13.129,1	351,2	12.777,9	61.775,8	72.459,8	109,6	0,0	147.474,3	460,8	147.013,5
Sociale premies, netto (D.61)	13.129,1	351,2	12.777,9	61.775,8	31,5	109,6	0,0	75.046,0	460,8	74.585,2
Sociale uitkeringen (exclusief sociale overdrachten in natura) (D.62)	0,0	0,0	0,0	0,0	72.428,3	0,0	0,0	72.428,3	0,0	72.428,3
Overige inkomensoverdrachten (D.7)	12.618,0	157,8	12.460,2	77.993,3	5.261,3	5.528,8	0,0	101.401,4	5.686,6	95.714,8
Schadeverzekeringspremies (netto) (D.71)	6.954,8	0,0	6.954,8	0,0	0,0	0,0	0,0	6.954,8	0,0	6.954,8
Schadeverzekeringsuitkeringen (D.72)	3.920,9	25,7	3.895,2	186,0	3.715,4	10,9	0,0	7.833,2	36,6	7.796,6
Inkomensoverdrachten binnen de overheid (D.73)	0,0	0,0	0,0	75.176,6	0,0	0,0	0,0	75.176,6	0,0	75.176,6
Inkomensoverdrachten i.v.m. internationale samenwerking (D.74)	0,0	0,0	0,0	283,7	0,0	0,0	0,0	283,7	0,0	283,7
Overige inkomensoverdrachten n.e.g. (D.75)	1.742,3	132,1	1.610,2	2.347,0	1.545,9	5.517,9	0,0	11.153,1	5.650,0	5.503,1
Van de overheid	47,9	0,0	47,9	0,0	941,3	2.295,0	0,0	3.284,2	2.295,0	989,2
Van de andere sectoren	1.694,4	132,1	1.562,3	2.347,0	604,6	3.222,9	0,0	7.868,9	3.355,0	4.513,9
Bestedingen	99.728,9	3.888,3	95.840,6	233.921,3	351.702,3	6.182,1	0,0	691.534,6	10.070,4	681.464,2
Belastingen op inkomen en vermogen, enz. (D.5)	10.960,3	169,1	10.791,2	18,1	48.263,8	35,2	0,0	59.277,4	204,3	59.073,1
Sociale premies en uitkeringen (D.6)	10.230,0	351,2	9.878,8	62.197,5	76.512,3	109,6	0,0	149.049,4	460,8	148.588,6
Sociale premies, netto (D.61)	0,0	0,0	0,0	0,0	76.480,8	0,0	0,0	76.480,8	0,0	76.480,8
Sociale uitkeringen (exclusief sociale overdrachten in natura) (D.62)	10.230,0	351,2	9.878,8	62.197,5	31,5	109,6	0,0	72.568,6	460,8	72.107,8
Overige inkomensoverdrachten (D.7)	12.914,0	118,2	12.795,8	83.174,8	8.178,8	915,0	0,0	105.182,6	1.033,2	104.149,4
Schadeverzekeringspremies (netto) (D.71)	3.914,3	62,4	3.851,9	213,4	3.824,1	10,5	0,0	7.962,3	72,9	7.889,4
Schadeverzekeringsuitkeringen (D.72)	6.748,7	0,0	6.748,7	0,0	0,0	0,0	0,0	6.748,7	0,0	6.748,7
Inkomensoverdrachten binnen de overheid (D.73)	0,0	0,0	0,0	75.176,6	0,0	0,0	0,0	75.176,6	0,0	75.176,6
Inkomensoverdrachten i.v.m. internationale samenwerking (D.74)	0,0	0,0	0,0	907,0	0,0	0,0	0,0	907,0	0,0	907,0
Overige inkomensoverdrachten n.e.g. (D.75)	2.251,0	55,8	2.195,2	3.601,7	4.354,7	904,5	0,0	11.111,9	960,3	10.151,6
Aan de overheid	982,9	0,0	982,9	0,0	1.028,5	0,0	0,0	2.011,4	0,0	2.011,4
Aan de andere sectoren	1.268,1	55,8	1.212,3	3.601,7	3.326,2	904,5	0,0	9.100,5	960,3	8.140,2
Beschikbaar inkomen, bruto (B.6g)	65.624,6	3.249,9	62.374,7	88.530,9	218.747,4	5.122,3	0,0	378.025,2	8.372,2	369.653,0
Tertiaire inkomensverdelingsrekening (II.3)										
Middelen	65.624,6	3.249,9	62.374,7	88.530,9	281.333,7	5.122,3	0,0	440.611,5	8.372,2	432.239,3
Beschikbaar inkomen, bruto (B.6g)	65.624,6	3.249,9	62.374,7	88.530,9	218.747,4	5.122,3	0,0	378.025,2	8.372,2	369.653,0
Sociale overdrachten in natura (D.63)	0,0	0,0	0,0	0,0	62.586,3	0,0	0,0	62.586,3	0,0	62.586,3
Bestedingen	65.624,6	3.249,9	62.374,7	88.530,9	281.333,7	5.122,3	0,0	440.611,5	8.372,2	432.239,3
Sociale overdrachten in natura (D.63)	0,0	0,0	0,0	57.776,8	0,0	4.344,3	0,0	62.121,1	4.344,3	57.776,8
Alternatief beschikbaar inkomen, bruto (B.7g)	65.624,6	3.249,9	62.374,7	30.754,1	281.333,7	778,0	0,0	378.490,4	4.027,9	374.462,5
Rekening voor besteding van het beschikbaar inkomen (II.4.1)										
Middelen	65.624,6	3.249,9	62.374,7	88.530,9	221.651,3	5.122,3	0,0	380.929,1	8.372,2	372.556,9
Beschikbaar inkomen, bruto (B.6g)	65.624,6	3.249,9	62.374,7	88.530,9	218.747,4	5.122,3	0,0	378.025,2	8.372,2	369.653,0
Correctie voor mutaties in pensioenrechten (D.8)	0,0	0,0	0,0	0,0	2.903,9	0,0	0,0	2.903,9	0,0	2.903,9
Bestedingen	65.624,6	3.249,9	62.374,7	88.530,9	221.651,3	5.122,3	0,0	380.929,1	8.372,2	372.556,9
Consumptieve bestedingen (P.3)	0,0	0,0	0,0	90.127,5	191.259,7	4.344,3	0,0	285.731,5	4.344,3	281.387,2
Correctie voor mutaties in pensioenrechten (D.8)	2.913,2	0,0	2.913,2	-9,3	0,0	0,0	0,0	2.903,9	0,0	2.903,9
Besparingen, bruto (B.8g)	62.711,4	3.249,9	59.461,5	-1.587,3	30.391,6	778,0	0,0	92.293,7	4.027,9	88.265,8
Rekening voor mutaties in het vermogenssaldo a.g.v. besparingen en kapitaaloverdrachten (III.1.1)										
Mutaties in passiva	19.516,9	2.062,8	17.454,1	-14.411,9	12.603,3	460,6	0,0	18.168,9	2.523,4	15.645,5
Nettobesparingen (B.8n)	14.571,1	1.261,3	13.309,8	-10.172,4	13.897,3	333,4	0,0	18.629,4	1.594,7	17.034,7
Kapitaaloverdrachten, ontvangen (D.9r)	5.621,2	801,5	4.819,7	3.967,6	1.564,0	127,2	0,0	11.280,0	928,7	10.351,3

5. PLAATS VAN DE IZWS BINNEN DE INSTITUTIONELE SECTOREN, INTEGRAAL REKENINGSYSTEEM (VERVOLG)

(miljoenen euro's)

	Vennootschappen (S.11+S.12)			Overheid (S.13), totaal	Huishoudens (S.14), totaal	Instellingen zonder winstoogmerk t.b.v. huishoudens (S.15), totaal	Niet-verdeelde transacties	Totale economie (S.1)		
	Totaal	IZW's	Overige					Totaal	IZW's	Overige
2011										
Kapitaaloverdrachten, betaald (D.9p)	-675,4	0,0	-675,4	-8.207,1	-2.858,0	0,0	0,0	-11.740,5	0,0	-11.740,5
Mutaties in activa	19.516,9	2.062,8	17.454,1	-14.411,9	12.603,3	460,6	0,0	18.168,9	2.523,4	15.645,5
Mutaties in het vermogenssaldo a.g.v. besparingen en kapitaaloverdrachten (B.10.1)	19.516,9	2.062,8	17.454,1	-14.411,9	12.603,3	460,6	0,0	18.168,9	2.523,4	15.645,5
Kapitaalrekening (kapitaalvorming) (III.1.2)										
Mutaties in passiva	19.516,9	2.062,8	17.454,1	-14.411,9	12.603,3	460,6	0,0	18.168,9	2.523,4	15.645,5
Mutaties in het vermogenssaldo a.g.v. besparingen en kapitaaloverdrachten (B.10.1)	19.516,9	2.062,8	17.454,1	-14.411,9	12.603,3	460,6	0,0	18.168,9	2.523,4	15.645,5
Mutaties in activa	19.516,9	2.062,8	17.454,1	-14.411,9	12.603,3	460,6	0,0	18.168,9	2.523,4	15.645,5
Investerings in vaste activa (bruto) (P.51g)	54.003,4	2.522,3	51.481,1	9.277,5	21.856,9	474,4	0,0	85.612,2	2.996,7	82.615,5
Verbruik van vaste activa (P.51c)	-48.140,3	-1.988,6	-46.151,7	-8.585,1	-16.494,3	-444,6	0,0	-73.664,3	-2.433,2	-71.231,1
Veranderingen in voorraden (P.52)	4.641,6	0,0	4.641,6	570,0	118,8	5,4	0,0	5.335,8	5,4	5.330,4
Saldo aan- en verkopen van kostbaarheden (P.53)	0,5	0,0	0,5	0,0	-0,5	0,0	0,0	0,0	0,0	0,0
Saldo aan- en verkopen van niet-geproduceerde niet-financiële activa (NP)	791,6	0,0	791,6	-96,1	-780,4	0,0	0,0	-84,9	0,0	-84,9
Vorderingenoverschot (+) of -tekort (-) (B.9)	8.220,1	1.529,2	6.690,9	-15.578,2	7.902,8	425,4	0,0	970,1	1.954,6	-984,5

5. PLAATS VAN DE IZWS BINNEN DE INSTITUTIONELE SECTOREN, INTEGRAAL REKENINGSYSTEEM (VERVOLG)

(miljoenen euro's)

	Vennootschappen (S.11+S.12)			Overheid (S.13), totaal	Huishoudens (S.14), totaal	Instellingen zonder winstoogmerk t.b.v. huishoudens (S.15), totaal	Niet-verdeelde transacties	Totale economie (S.1)		
	Totaal	IZW's	Overige					Totaal	IZW's	Overige
2012										
Productierekening (I)										
Middelen	668.631,6	29.246,3	639.385,3	73.464,6	74.480,5	5.843,4	40.801,7	863.221,8	35.089,7	828.132,1
Productie (P.1)	668.631,6	29.246,3	639.385,3	73.464,6	74.480,5	5.843,4	0,0	822.420,1	35.089,7	787.330,4
Marktoutput (P.11)	657.676,4	29.008,1	628.668,3	2.157,3	52.337,8	1.218,2	0,0	713.389,7	30.226,3	683.163,4
Output voor eigen finaal gebruik (P.12)	10.955,2	238,2	10.717,0	2.546,1	22.142,7	60,3	0,0	35.704,3	298,5	35.405,8
Niet-marktoutput (P.13)	0,0	0,0	0,0	68.761,2	0,0	4.564,9	0,0	73.326,1	4.564,9	68.761,2
Productgebonden belastingen min productgebonden subsidies (D.21 - D.31)	0,0	0,0	0,0	0,0	0,0	0,0	40.801,7	40.801,7	0,0	40.801,7
Bestedingen	668.631,6	29.246,3	639.385,3	73.464,6	74.480,5	5.843,4	40.801,7	863.221,8	35.089,7	828.132,1
Intermediair verbruik (P.2)	434.417,2	12.190,9	422.226,3	16.495,3	22.502,4	2.306,8	0,0	475.721,7	14.497,7	461.224,0
Bruto toegevoegde waarde / Bruto binnenlands product (B.1g)	234.214,4	17.055,4	217.159,0	56.969,3	51.978,1	3.536,6	40.801,7	387.500,1	20.592,0	366.908,1
Verbruik van vaste activa (P.51c)	49.810,7	2.077,0	47.733,7	8.884,8	17.221,9	460,3	0,0	76.377,7	2.537,3	73.840,4
Toegevoegde waarde (netto) (B.1n)	184.403,7	14.978,4	169.425,3	48.084,5	34.756,2	3.076,3	40.801,7	311.122,4	18.054,7	293.067,7
Inkomensvormingsrekening (II.1.1)										
Middelen	234.214,4	17.055,4	217.159,0	56.969,3	51.978,1	3.536,6	40.801,7	387.500,1	20.592,0	366.908,1
Toegevoegde waarde (bruto) / Bruto binnenlands product (B.1g)	234.214,4	17.055,4	217.159,0	56.969,3	51.978,1	3.536,6	40.801,7	387.500,1	20.592,0	366.908,1
Bestedingen	234.214,4	17.055,4	217.159,0	56.969,3	51.978,1	3.536,6	40.801,7	387.500,1	20.592,0	366.908,1
Beloning van werknemers (D.1)	144.225,6	15.856,1	128.369,5	48.655,2	2.260,0	3.164,8	0,0	198.305,6	19.020,9	179.284,7
Lonen (D.11)	106.101,5	11.998,1	94.103,4	33.076,2	1.866,9	2.316,1	0,0	143.360,7	14.314,2	129.046,5
Sociale premies t.l.v. de werkgevers (D.12)	38.124,1	3.857,9	34.266,2	15.579,0	393,1	848,7	0,0	54.944,9	4.706,6	50.238,3
Belastingen op productie en invoer (D.2)	5.629,6	115,1	5.514,5	0,0	3.289,6	47,6	42.977,2	51.944,0	162,7	51.781,3
Productgebonden belastingen (D.21)	0,0	0,0	0,0	0,0	0,0	0,0	42.977,2	42.977,2	0,0	42.977,2
Niet-productgebonden belastingen (D.29)	5.629,6	115,1	5.514,5	0,0	3.289,6	47,6	0,0	8.966,8	162,7	8.804,1
Subsidies (D.3)	-10.495,8	-2.210,3	-8.285,5	-617,8	-525,6	-136,1	-2.175,5	-13.950,8	-2.346,4	-11.604,4
Productgebonden subsidies (D.31)	0,0	0,0	0,0	0,0	0,0	0,0	-2.175,5	-2.175,5	0,0	-2.175,5
Niet-productgebonden subsidies (D.39)	-10.495,8	-2.210,3	-8.285,5	-617,8	-525,6	-136,1	0,0	-11.775,3	-2.346,4	-9.428,9
Exploitatieoverschot, bruto (B.2g)	94.855,0	3.294,5	91.560,5	8.931,9	21.892,4	460,3	0,0	126.139,6	3.754,8	122.384,8
Gemengd inkomen, bruto (B.3g)	0,0	0,0	0,0	0,0	25.061,7	0,0	0,0	25.061,7	0,0	25.061,7
Rekening voor bestemming van primaire inkomens (II.1.2)										
Middelen	186.701,0	3.730,4	182.970,6	51.438,6	283.375,7	673,8	0,0	522.189,1	4.404,2	517.784,9
Exploitatieoverschot, bruto (B.2g)	94.855,0	3.294,5	91.560,5	8.931,9	21.892,4	460,3	0,0	126.139,6	3.754,8	122.384,8
Gemengd inkomen, bruto (B.3g)	0,0	0,0	0,0	0,0	25.061,7	0,0	0,0	25.061,7	0,0	25.061,7
Beloning van werknemers (D.1)	0,0	0,0	0,0	0,0	203.661,6	0,0	0,0	203.661,6	0,0	203.661,6
Lonen (D.11)	0,0	0,0	0,0	0,0	148.082,5	0,0	0,0	148.082,5	0,0	148.082,5
Sociale premies t.l.v. de werkgevers (D.12)	0,0	0,0	0,0	0,0	55.579,1	0,0	0,0	55.579,1	0,0	55.579,1
Belastingen op productie en invoer (D.2)	0,0	0,0	0,0	50.688,4	0,0	0,0	0,0	50.688,4	0,0	50.688,4
Subsidies (D.3)	0,0	0,0	0,0	-13.308,2	0,0	0,0	0,0	-13.308,2	0,0	-13.308,2
Inkomen uit vermogen (D.4)	91.846,0	435,9	91.410,1	5.126,5	32.760,0	213,5	0,0	129.946,0	649,4	129.296,6
Bestedingen	186.701,0	3.730,4	182.970,6	51.438,6	283.375,7	673,8	0,0	522.189,1	4.404,2	517.784,9
Inkomen uit vermogen (D.4)	106.931,1	337,5	106.593,6	14.470,8	3.731,5	73,2	0,0	125.206,6	410,7	124.795,9
Saldo primaire inkomens, bruto (B.5g)	79.769,9	3.392,9	76.377,0	36.967,8	279.644,2	600,6	0,0	396.982,5	3.993,5	392.989,0
Secundaire inkomensverdelingsrekening (II.2)										
Middelen	105.519,4	3.901,5	101.617,9	245.484,2	361.496,7	6.447,9	0,0	718.948,2	10.349,4	708.598,8
Saldo primaire inkomens, bruto (B.5g)	79.769,9	3.392,9	76.377,0	36.967,8	279.644,2	600,6	0,0	396.982,5	3.993,5	392.989,0
Belastingen op inkomen, vermogen, enz. (D.5)	0,0	0,0	0,0	62.534,5	0,0	0,0	0,0	62.534,5	0,0	62.534,5

5. PLAATS VAN DE IZWS BINNEN DE INSTITUTIONELE SECTOREN, INTEGRAAL REKENINGSYSTEEM (VERVOLG)

(miljoenen euro's)

	Vennootschappen (S.11+S.12)			Overheid (S.13), totaal	Huishoudens (S.14), totaal	Instellingen zonder winstoogmerk l.b.v. huishoudens (S.15), totaal	Niet-verdeelde transacties	Totale economie (S.1)		
	Totaal	IZW's	Overige					Totaal	IZW's	Overige
2012										
Sociale premies en uitkeringen (D.6)	13.734,0	356,5	13.377,5	64.338,8	76.314,7	110,1	0,0	154.497,6	466,6	154.031,0
Sociale premies, netto (D.61)	13.734,0	356,5	13.377,5	64.338,8	32,2	110,1	0,0	78.215,1	466,6	77.748,5
Sociale uitkeringen (exclusief sociale overdrachten in natura) (D.62)	0,0	0,0	0,0	0,0	76.282,5	0,0	0,0	76.282,5	0,0	76.282,5
Overige inkomensoverdrachten (D.7)	12.015,5	152,1	11.863,4	81.643,1	5.537,8	5.737,2	0,0	104.933,6	5.889,3	99.044,3
Schadeverzekeringspremies (netto) (D.71)	7.098,4	0,0	7.098,4	0,0	0,0	0,0	0,0	7.098,4	0,0	7.098,4
Schadeverzekeringsuitkeringen (D.72)	3.199,3	25,4	3.173,9	194,1	3.852,2	9,7	0,0	7.255,3	35,1	7.220,2
Inkomensoverdrachten binnen de overheid (D.73)	0,0	0,0	0,0	78.449,8	0,0	0,0	0,0	78.449,8	0,0	78.449,8
Inkomensoverdrachten i.v.m. internationale samenwerking (D.74)	0,0	0,0	0,0	419,7	0,0	0,0	0,0	419,7	0,0	419,7
Overige inkomensoverdrachten n.e.g. (D.75)	1.717,8	126,6	1.591,2	2.579,5	1.685,6	5.727,5	0,0	11.710,4	5.854,1	5.856,3
Van de overheid	62,9	0,0	62,9	0,0	1.097,1	2.229,6	0,0	3.389,6	2.229,6	1.160,0
Van de andere sectoren	1.654,9	126,6	1.528,3	2.579,5	588,5	3.497,9	0,0	8.320,8	3.624,5	4.696,3
Bestedingen	105.519,4	3.901,5	101.617,9	245.484,2	361.496,7	6.447,9	0,0	718.948,2	10.349,4	708.598,8
Belastingen op inkomen en vermogen, enz. (D.5)	11.941,5	161,9	11.779,6	19,9	50.042,8	35,6	0,0	62.039,8	197,5	61.842,3
Sociale premies en uitkeringen (D.6)	10.890,0	356,5	10.533,5	65.407,9	79.736,4	110,1	0,0	156.144,4	466,6	155.677,8
Sociale premies, netto (D.61)	0,0	0,0	0,0	0,0	79.704,2	0,0	0,0	79.704,2	0,0	79.704,2
Sociale uitkeringen (exclusief sociale overdrachten in natura) (D.62)	10.890,0	356,5	10.533,5	65.407,9	32,2	110,1	0,0	76.440,2	466,6	75.973,6
Overige inkomensoverdrachten (D.7)	13.231,1	131,2	13.099,9	86.767,6	8.787,1	1.006,9	0,0	109.792,7	1.138,1	108.654,6
Schadeverzekeringspremies (netto) (D.71)	4.315,0	65,0	4.250,0	217,1	4.015,1	10,5	0,0	8.557,7	75,5	8.482,2
Schadeverzekeringsuitkeringen (D.72)	6.788,0	0,0	6.788,0	0,0	0,0	0,0	0,0	6.788,0	0,0	6.788,0
Inkomensoverdrachten binnen de overheid (D.73)	0,0	0,0	0,0	78.449,8	0,0	0,0	0,0	78.449,8	0,0	78.449,8
Inkomensoverdrachten i.v.m. internationale samenwerking (D.74)	0,0	0,0	0,0	810,4	0,0	0,0	0,0	810,4	0,0	810,4
Overige inkomensoverdrachten n.e.g. (D.75)	2.128,1	66,2	2.061,9	3.614,2	4.772,0	996,4	0,0	11.510,7	1.062,6	10.448,1
Aan de overheid	989,6	0,0	989,6	0,0	1.233,1	0,0	0,0	2.222,7	0,0	2.222,7
Aan de andere sectoren	1.138,5	66,2	1.072,3	3.614,2	3.538,9	996,4	0,0	9.288,0	1.062,6	8.225,4
Beschikbaar inkomen, bruto (B.6g)	69.456,8	3.251,9	66.204,9	93.288,8	222.930,4	5.295,3	0,0	390.971,3	8.547,2	382.424,1
Tertiaire inkomensverdelingsrekening (II.3)										
Middelen	69.456,8	3.251,9	66.204,9	93.288,8	288.401,4	5.295,3	0,0	456.442,3	8.547,2	447.895,1
Beschikbaar inkomen, bruto (B.6g)	69.456,8	3.251,9	66.204,9	93.288,8	222.930,4	5.295,3	0,0	390.971,3	8.547,2	382.424,1
Sociale overdrachten in natura (D.63)	0,0	0,0	0,0	0,0	65.471,0	0,0	0,0	65.471,0	0,0	65.471,0
Bestedingen	69.456,8	3.251,9	66.204,9	93.288,8	288.401,4	5.295,3	0,0	456.442,3	8.547,2	447.895,1
Sociale overdrachten in natura (D.63)	0,0	0,0	0,0	60.306,7	0,0	4.574,3	0,0	64.881,0	4.574,3	60.306,7
Alternatief beschikbaar inkomen, bruto (B.7g)	69.456,8	3.251,9	66.204,9	32.982,1	288.401,4	721,0	0,0	391.561,3	3.972,9	387.588,4
Rekening voor besteding van het beschikbaar inkomen (II.4.1)										
Middelen	69.456,8	3.251,9	66.204,9	93.288,8	225.762,2	5.295,3	0,0	393.803,1	8.547,2	385.255,9
Beschikbaar inkomen, bruto (B.6g)	69.456,8	3.251,9	66.204,9	93.288,8	222.930,4	5.295,3	0,0	390.971,3	8.547,2	382.424,1
Correctie voor mutaties in pensioenrechten (D.8)	0,0	0,0	0,0	0,0	2.831,8	0,0	0,0	2.831,8	0,0	2.831,8
Bestedingen	69.456,8	3.251,9	66.204,9	93.288,8	225.762,2	5.295,3	0,0	393.803,1	8.547,2	385.255,9
Consumptieve bestedingen (P.3)	0,0	0,0	0,0	94.010,6	196.017,9	4.574,3	0,0	294.602,8	4.574,3	290.028,5
Correctie voor mutaties in pensioenrechten (D.8)	2.868,7	0,0	2.868,7	-36,9	0,0	0,0	0,0	2.831,8	0,0	2.831,8
Besparingen, bruto (B.8g)	66.588,1	3.251,9	63.336,2	-684,9	29.744,3	721,0	0,0	96.368,5	3.972,9	92.395,6
Rekening voor mutaties in het vermogenssaldo a.g.v. besparingen en kapitaaloverdrachten (III.1.1)										
Mutaties in passiva	26.016,1	2.182,4	23.833,7	-14.999,8	10.910,2	374,3	0,0	22.300,8	2.556,7	19.744,1
Nettobesparingen (B.8n)	16.777,4	1.174,9	15.602,5	-9.569,7	12.522,4	260,7	0,0	19.990,8	1.435,6	18.555,2
Kapitaaloverdrachten, ontvangen (D.9r)	10.423,2	1.007,5	9.415,7	4.798,7	1.768,1	113,6	0,0	17.103,6	1.121,1	15.982,5

5. PLAATS VAN DE IZWS BINNEN DE INSTITUTIONELE SECTOREN, INTEGRAAL REKENINGSYSTEEM (VERVOLG)

(miljoenen euro's)

	Vennootschappen (S.11+S.12)			Overheid (S.13), totaal	Huishoudens (S.14), totaal	Instellingen zonder winstoogmerk t.b.v. huishoudens (S.15), totaal	Niet-verdeelde transacties	Totale economie (S.1)		
	Totaal	IZW's	Overige					Totaal	IZW's	Overige
2012										
Kapitaaloverdrachten, betaald (D.9p)	-1.184,5	0,0	-1.184,5	-10.228,8	-3.380,3	0,0	0,0	-14.793,6	0,0	-14.793,6
Mutaties in activa	26.016,1	2.182,4	23.833,7	-14.999,8	10.910,2	374,3	0,0	22.300,8	2.556,7	19.744,1
Mutaties in het vermogenssaldo a.g.v. besparingen en kapitaaloverdrachten (B.10.1)	26.016,1	2.182,4	23.833,7	-14.999,8	10.910,2	374,3	0,0	22.300,8	2.556,7	19.744,1
Kapitaalrekening (kapitaalvorming) (III.1.2)										
Mutaties in passiva	26.016,1	2.182,4	23.833,7	-14.999,8	10.910,2	374,3	0,0	22.300,8	2.556,7	19.744,1
Mutaties in het vermogenssaldo a.g.v. besparingen en kapitaaloverdrachten (B.10.1)	26.016,1	2.182,4	23.833,7	-14.999,8	10.910,2	374,3	0,0	22.300,8	2.556,7	19.744,1
Mutaties in activa	26.016,1	2.182,4	23.833,7	-14.999,8	10.910,2	374,3	0,0	22.300,8	2.556,7	19.744,1
Investerings in vaste activa (bruto) (P.51g)	55.233,6	3.027,3	52.206,3	9.645,5	22.342,8	451,9	0,0	87.673,8	3.479,2	84.194,6
Verbruik van vaste activa (P.51c)	-49.810,7	-2.077,0	-47.733,7	-8.884,8	-17.221,9	-460,3	0,0	-76.377,7	-2.537,3	-73.840,4
Veranderingen in voorraden (P.52)	1.693,0	0,0	1.693,0	534,6	13,4	2,8	0,0	2.243,8	2,8	2.241,0
Saldo aan- en verkopen van kostbaarheden (P.53)	1,7	0,0	1,7	0,0	-1,7	0,0	0,0	0,0	0,0	0,0
Saldo aan- en verkopen van niet-geproduceerde niet-financiële activa (NP)	186,8	0,0	186,8	21,4	-582,2	0,0	0,0	-374,0	0,0	-374,0
Vorderingenoverschot (+) of -tekort (-) (B.9)	18.711,7	1.232,1	17.479,6	-16.316,5	6.359,8	379,9	0,0	9.134,9	1.612,0	7.522,9

5. PLAATS VAN DE IZWS BINNEN DE INSTITUTIONELE SECTOREN, INTEGRAAL REKENINGSYSTEEM (VERVOLG)

(miljoenen euro's)

	Vennootschappen (S.11+S.12)			Overheid (S.13), totaal	Huishoudens (S.14), totaal	Instellingen zonder winstoogmerk t.b.v. huishoudens (S.15), totaal	Niet-verdeelde transacties	Totale economie (S.1)		
	Totaal	IZW's	Overige					Totaal	IZW's	Overige
2013										
Productierekening (I)										
Middelen	663.161,0	30.335,4	632.825,6	75.396,7	75.421,0	5.926,1	41.494,6	861.399,4	36.261,5	825.137,9
Productie (P.1)	663.161,0	30.335,4	632.825,6	75.396,7	75.421,0	5.926,1	0,0	819.904,8	36.261,5	783.643,3
Marktoutput (P.11)	652.085,0	30.085,4	621.999,6	2.261,2	52.919,7	913,9	0,0	708.179,8	30.999,3	677.180,5
Output voor eigen finaal gebruik (P.12)	11.076,0	250,1	10.825,9	2.633,5	22.501,3	62,6	0,0	36.273,4	312,7	35.960,7
Niet-marktoutput (P.13)	0,0	0,0	0,0	70.502,0	0,0	4.949,6	0,0	75.451,6	4.949,6	70.502,0
Productgebonden belastingen min productgebonden subsidies (D.21 - D.31)	0,0	0,0	0,0	0,0	0,0	0,0	41.494,6	41.494,6	0,0	41.494,6
Bestedingen	663.161,0	30.335,4	632.825,6	75.396,7	75.421,0	5.926,1	41.494,6	861.399,4	36.261,5	825.137,9
Intermediair verbruik (P.2)	426.891,8	12.608,6	414.283,2	16.974,5	23.528,5	2.292,7	0,0	469.687,5	14.901,3	454.786,2
Bruto toegevoegde waarde / Bruto binnenlands product (B.1g)	236.269,2	17.726,8	218.542,4	58.422,2	51.892,5	3.633,4	41.494,6	391.711,9	21.360,2	370.351,7
Verbruik van vaste activa (P.51c)	50.303,3	2.139,6	48.163,7	8.975,8	17.685,3	465,7	0,0	77.430,1	2.605,3	74.824,8
Toegevoegde waarde (netto) (B.1n)	185.965,9	15.587,3	170.378,6	49.446,4	34.207,2	3.167,7	41.494,6	314.281,8	18.755,0	295.526,8
Inkomensvormingsrekening (II.1.1)										
Middelen	236.269,2	17.726,8	218.542,4	58.422,2	51.892,5	3.633,4	41.494,6	391.711,9	21.360,2	370.351,7
Toegevoegde waarde (bruto) / Bruto binnenlands product (B.1g)	236.269,2	17.726,8	218.542,4	58.422,2	51.892,5	3.633,4	41.494,6	391.711,9	21.360,2	370.351,7
Bestedingen	236.269,2	17.726,8	218.542,4	58.422,2	51.892,5	3.633,4	41.494,6	391.711,9	21.360,2	370.351,7
Beloning van werknemers (D.1)	146.680,2	16.500,0	130.180,2	50.031,9	2.135,4	3.262,1	0,0	202.109,6	19.762,1	182.347,5
Lonen (D.11)	107.865,5	12.439,5	95.426,0	33.663,9	1.754,7	2.384,4	0,0	145.668,5	14.823,9	130.844,6
Sociale premies t.l.v. de werkgevers (D.12)	38.814,7	4.060,5	34.754,2	16.367,9	380,7	877,7	0,0	56.441,0	4.938,2	51.502,8
Belastingen op productie en invoer (D.2)	5.247,5	89,8	5.157,7	0,0	3.489,5	46,8	43.547,6	52.331,4	136,6	52.194,8
Productgebonden belastingen (D.21)	0,0	0,0	0,0	0,0	0,0	0,0	43.547,6	43.547,6	0,0	43.547,6
Niet-productgebonden belastingen (D.29)	5.247,5	89,8	5.157,7	0,0	3.489,5	46,8	0,0	8.783,8	136,6	8.647,2
Subsidies (D.3)	-10.908,9	-2.275,6	-8.633,3	-634,5	-567,9	-141,2	-2.053,0	-14.305,5	-2.416,8	-11.888,7
Productgebonden subsidies (D.31)	0,0	0,0	0,0	0,0	0,0	0,0	-2.053,0	-2.053,0	0,0	-2.053,0
Niet-productgebonden subsidies (D.39)	-10.908,9	-2.275,6	-8.633,3	-634,5	-567,9	-141,2	0,0	-12.252,5	-2.416,8	-9.835,7
Exploitatieoverschot, bruto (B.2g)	95.250,4	3.412,6	91.837,8	9.024,8	21.499,3	465,7	0,0	126.240,2	3.878,3	122.361,9
Gemengd inkomen, bruto (B.3g)	0,0	0,0	0,0	0,0	25.336,2	0,0	0,0	25.336,2	0,0	25.336,2
Rekening voor bestemming van primaire inkomens (II.1.2)										
Middelen	169.317,9	3.813,1	165.504,8	51.867,5	286.074,3	654,3	0,0	507.914,0	4.467,4	503.446,6
Exploitatieoverschot, bruto (B.2g)	95.250,4	3.412,6	91.837,8	9.024,8	21.499,3	465,7	0,0	126.240,2	3.878,3	122.361,9
Gemengd inkomen, bruto (B.3g)	0,0	0,0	0,0	0,0	25.336,2	0,0	0,0	25.336,2	0,0	25.336,2
Beloning van werknemers (D.1)	0,0	0,0	0,0	0,0	207.548,4	0,0	0,0	207.548,4	0,0	207.548,4
Lonen (D.11)	0,0	0,0	0,0	0,0	150.468,6	0,0	0,0	150.468,6	0,0	150.468,6
Sociale premies t.l.v. de werkgevers (D.12)	0,0	0,0	0,0	0,0	57.079,7	0,0	0,0	57.079,7	0,0	57.079,7
Belastingen op productie en invoer (D.2)	0,0	0,0	0,0	51.153,6	0,0	0,0	0,0	51.153,6	0,0	51.153,6
Subsidies (D.3)	0,0	0,0	0,0	-13.671,6	0,0	0,0	0,0	-13.671,6	0,0	-13.671,6
Inkomen uit vermogen (D.4)	74.067,5	400,5	73.667,0	5.360,7	31.690,4	188,6	0,0	111.307,2	589,1	110.718,1
Bestedingen	169.317,9	3.813,1	165.504,8	51.867,5	286.074,3	654,3	0,0	507.914,0	4.467,4	503.446,6
Inkomen uit vermogen (D.4)	93.703,2	276,2	93.427,0	13.304,7	2.674,3	45,3	0,0	109.727,5	321,5	109.406,0
Saldo primaire inkomens, bruto (B.5g)	75.614,7	3.536,9	72.077,8	38.562,8	283.400,0	609,0	0,0	398.186,5	4.145,9	394.040,6
Secundaire inkomensverdelingsrekening (II.2)										
Middelen	101.406,6	4.068,3	97.338,3	254.683,5	367.985,8	6.574,2	0,0	730.650,1	10.642,5	720.007,6
Saldo primaire inkomens, bruto (B.5g)	75.614,7	3.536,9	72.077,8	38.562,8	283.400,0	609,0	0,0	398.186,5	4.145,9	394.040,6
Belastingen op inkomen, vermogen, enz. (D.5)	0,0	0,0	0,0	65.672,2	0,0	0,0	0,0	65.672,2	0,0	65.672,2

5. PLAATS VAN DE IZWS BINNEN DE INSTITUTIONELE SECTOREN, INTEGRAAL REKENINGSYSTEEM (VERVOLG)

(miljoenen euro's)

	Vennootschappen (S.11+S.12)			Overheid (S.13), totaal	Huishoudens (S.14), totaal	Instellingen zonder winstoogmerk l.b.v. huishoudens (S.15), totaal	Niet-verdeelde transacties	Totale economie (S.1)		
	Totaal	IZW's	Overige					Totaal	IZW's	Overige
2013										
Sociale premies en uitkeringen (D.6)	14.146,2	386,7	13.759,5	65.996,2	79.302,4	117,6	0,0	159.562,4	504,3	159.058,1
Sociale premies, netto (D.61)	14.146,2	386,7	13.759,5	65.996,2	31,6	117,6	0,0	80.291,6	504,3	79.787,3
Sociale uitkeringen (exclusief sociale overdrachten in natura) (D.62)	0,0	0,0	0,0	0,0	79.270,8	0,0	0,0	79.270,8	0,0	79.270,8
Overige inkomensoverdrachten (D.7)	11.645,7	144,7	11.501,0	84.452,3	5.283,4	5.847,6	0,0	107.229,0	5.992,3	101.236,7
Schadeverzekeringspremies (netto) (D.71)	7.074,3	0,0	7.074,3	0,0	0,0	0,0	0,0	7.074,3	0,0	7.074,3
Schadeverzekeringsuitkeringen (D.72)	3.080,7	15,4	3.065,3	198,5	3.751,0	9,9	0,0	7.040,1	25,3	7.014,8
Inkomensoverdrachten binnen de overheid (D.73)	0,0	0,0	0,0	81.550,7	0,0	0,0	0,0	81.550,7	0,0	81.550,7
Inkomensoverdrachten i.v.m. internationale samenwerking (D.74)	0,0	0,0	0,0	421,1	0,0	0,0	0,0	421,1	0,0	421,1
Overige inkomensoverdrachten n.e.g. (D.75)	1.490,7	129,3	1.361,4	2.282,0	1.532,4	5.837,7	0,0	11.142,8	5.967,0	5.175,8
Van de overheid	45,6	0,0	45,6	0,0	960,5	2.131,4	0,0	3.137,5	2.131,4	1.006,1
Van de andere sectoren	1.445,1	129,3	1.315,8	2.282,0	571,9	3.706,3	0,0	8.005,3	3.835,6	4.169,7
Bestedingen	101.406,6	4.068,3	97.338,3	254.683,5	367.985,8	6.574,2	0,0	730.650,1	10.642,5	720.007,6
Belastingen op inkomen en vermogen, enz. (D.5)	12.517,8	196,1	12.321,7	36,2	52.555,8	38,3	0,0	65.148,1	234,4	64.913,7
Sociale premies en uitkeringen (D.6)	11.182,6	386,7	10.795,9	68.256,3	81.828,7	117,6	0,0	161.385,2	504,3	160.880,9
Sociale premies, netto (D.61)	0,0	0,0	0,0	0,0	81.797,1	0,0	0,0	81.797,1	0,0	81.797,1
Sociale uitkeringen (exclusief sociale overdrachten in natura) (D.62)	11.182,6	386,7	10.795,9	68.256,3	31,6	117,6	0,0	79.588,1	504,3	79.083,8
Overige inkomensoverdrachten (D.7)	12.810,6	122,6	12.688,0	90.038,5	8.780,1	1.058,1	0,0	112.687,3	1.180,7	111.506,6
Schadeverzekeringspremies (netto) (D.71)	3.911,1	44,1	3.867,0	222,0	4.086,4	10,5	0,0	8.230,0	54,6	8.175,4
Schadeverzekeringsuitkeringen (D.72)	6.588,4	0,0	6.588,4	0,0	0,0	0,0	0,0	6.588,4	0,0	6.588,4
Inkomensoverdrachten binnen de overheid (D.73)	0,0	0,0	0,0	81.550,7	0,0	0,0	0,0	81.550,7	0,0	81.550,7
Inkomensoverdrachten i.v.m. internationale samenwerking (D.74)	0,0	0,0	0,0	905,3	0,0	0,0	0,0	905,3	0,0	905,3
Overige inkomensoverdrachten n.e.g. (D.75)	2.311,1	78,5	2.232,6	3.411,4	4.693,7	1.047,6	0,0	11.463,8	1.126,1	10.337,7
Aan de overheid	1.104,8	0,0	1.104,8	0,0	989,5	0,3	0,0	2.094,6	0,3	2.094,3
Aan de andere sectoren	1.206,3	78,5	1.127,8	3.411,4	3.704,2	1.047,3	0,0	9.369,2	1.125,8	8.243,4
Beschikbaar inkomen, bruto (B.6g)	64.895,6	3.362,9	61.532,7	96.352,5	224.821,2	5.360,2	0,0	391.429,5	8.723,1	382.706,4
Tertiaire inkomensverdelingsrekening (II.3)										
Middelen	64.895,6	3.362,9	61.532,7	96.352,5	290.928,8	5.360,2	0,0	457.537,1	8.723,1	448.814,0
Beschikbaar inkomen, bruto (B.6g)	64.895,6	3.362,9	61.532,7	96.352,5	224.821,2	5.360,2	0,0	391.429,5	8.723,1	382.706,4
Sociale overdrachten in natura (D.63)	0,0	0,0	0,0	0,0	66.107,6	0,0	0,0	66.107,6	0,0	66.107,6
Bestedingen	64.895,6	3.362,9	61.532,7	96.352,5	290.928,8	5.360,2	0,0	457.537,1	8.723,1	448.814,0
Sociale overdrachten in natura (D.63)	0,0	0,0	0,0	61.158,0	0,0	4.949,6	0,0	66.107,6	4.949,6	61.158,0
Alternatief beschikbaar inkomen, bruto (B.7g)	64.895,6	3.362,9	61.532,7	35.194,5	290.928,8	410,6	0,0	391.429,5	3.773,5	387.656,0
Rekening voor besteding van het beschikbaar inkomen (II.4.1)										
Middelen	64.895,6	3.362,9	61.532,7	96.352,5	227.797,9	5.360,2	0,0	394.406,2	8.723,1	385.683,1
Beschikbaar inkomen, bruto (B.6g)	64.895,6	3.362,9	61.532,7	96.352,5	224.821,2	5.360,2	0,0	391.429,5	8.723,1	382.706,4
Correctie voor mutaties in pensioenrechten (D.8)	0,0	0,0	0,0	0,0	2.976,7	0,0	0,0	2.976,7	0,0	2.976,7
Bestedingen	64.895,6	3.362,9	61.532,7	96.352,5	227.797,9	5.360,2	0,0	394.406,2	8.723,1	385.683,1
Consumptieve bestedingen (P.3)	0,0	0,0	0,0	95.892,1	199.444,1	4.949,6	0,0	300.285,8	4.949,6	295.336,2
Correctie voor mutaties in pensioenrechten (D.8)	3.016,1	0,0	3.016,1	-39,4	0,0	0,0	0,0	2.976,7	0,0	2.976,7
Besparingen, bruto (B.8g)	61.879,5	3.362,9	58.516,6	499,8	28.353,8	410,6	0,0	91.143,7	3.773,5	87.370,2
Rekening voor mutaties in het vermogenssaldo a.g.v. besparingen en kapitaaloverdrachten (III.1.1)										
Mutaties in passiva	16.982,3	2.477,5	14.504,7	-11.519,0	8.001,9	74,6	0,0	13.539,8	2.552,1	10.987,7
Nettobesparingen (B.8n)	11.576,2	1.223,4	10.352,8	-8.476,0	10.668,5	-55,1	0,0	13.713,6	1.168,3	12.545,3
Kapitaaloverdrachten, ontvangen (D.9r)	5.881,8	1.254,2	4.627,6	5.487,8	1.354,8	129,7	0,0	12.854,1	1.383,9	11.470,2

5. PLAATS VAN DE IZWS BINNEN DE INSTITUTIONELE SECTOREN, INTEGRAAL REKENINGSYSTEEM (VERVOLG)

(miljoenen euro's)

	Vennootschappen (S.11+S.12)			Overheid (S.13), totaal	Huishoudens (S.14), totaal	Instellingen zonder winstoogmerk t.b.v. huishoudens (S.15), totaal	Niet-verdeelde transacties	Totale economie (S.1)		
	Totaal	IZW's	Overige					Totaal	IZW's	Overige
2013										
Kapitaaloverdrachten, betaald (D.9p)	-475,7	0,0	-475,7	-8.530,8	-4.021,4	0,0	0,0	-13.027,9	0,0	-13.027,9
Mutaties in activa	16.982,3	2.477,5	14.504,7	-11.519,0	8.001,9	74,6	0,0	13.539,8	2.552,1	10.987,7
Mutaties in het vermogenssaldo a.g.v. besparingen en kapitaaloverdrachten (B.10.1)	16.982,3	2.477,5	14.504,7	-11.519,0	8.001,9	74,6	0,0	13.539,8	2.552,1	10.987,7
Kapitaalrekening (kapitaalvorming) (III.1.2)										
Mutaties in passiva	16.982,3	2.477,5	14.504,7	-11.519,0	8.001,9	74,6	0,0	13.539,8	2.552,1	10.987,7
Mutaties in het vermogenssaldo a.g.v. besparingen en kapitaaloverdrachten (B.10.1)	16.982,3	2.477,5	14.504,7	-11.519,0	8.001,9	74,6	0,0	13.539,8	2.552,1	10.987,7
Mutaties in activa	16.982,3	2.477,5	14.504,7	-11.519,0	8.001,9	74,6	0,0	13.539,8	2.552,1	10.987,7
Investerings in vaste activa (bruto) (P.51g)	55.489,6	3.173,5	52.316,1	9.273,2	21.784,0	419,8	0,0	86.966,6	3.593,3	83.373,3
Verbruik van vaste activa (P.51c)	-50.303,3	-2.139,6	-48.163,7	-8.975,8	-17.685,3	-465,7	0,0	-77.430,1	-2.605,3	-74.824,8
Veranderingen in voorraden (P.52)	-256,5	0,0	-256,5	239,3	5,1	-0,9	0,0	-13,0	-0,9	-12,1
Saldo aan- en verkopen van kostbaarheden (P.53)	0,1	0,0	0,1	0,0	-0,1	0,0	0,0	0,0	0,0	0,0
Saldo aan- en verkopen van niet-geproduceerde niet-financiële activa (NP)	820,4	0,0	820,4	-234,8	-498,1	0,0	0,0	87,5	0,0	87,5
Vorderingenoverschot (+) of -tekort (-) (B.9)	11.232,0	1.443,6	9.788,4	-11.820,9	4.396,3	121,4	0,0	3.928,8	1.565,0	2.363,8

5. PLAATS VAN DE IZWS BINNEN DE INSTITUTIONELE SECTOREN, INTEGRAAL REKENINGSYSTEEM (VERVOLG)

(miljoenen euro's)

	Vennootschappen (S.11+S.12)			Overheid (S.13), totaal	Huishoudens (S.14), totaal	Instellingen zonder winstoogmerk t.b.v. huishoudens (S.15), totaal	Niet-verdeelde transacties	Totale economie (S.1)		
	Totaal	IZW's	Overige					Totaal	IZW's	Overige
2014										
Productierekening (I)										
Middelen	671.662,2	31.089,0	640.573,2	76.078,9	76.774,0	5.943,2	42.327,5	872.785,8	37.032,2	835.753,6
Productie (P.1)	671.662,2	31.089,0	640.573,2	76.078,9	76.774,0	5.943,2	0,0	830.458,3	37.032,2	793.426,1
Marktoutput (P.11)	660.905,7	30.829,4	630.076,3	2.364,8	53.581,8	819,2	0,0	717.671,5	31.648,6	686.022,9
Output voor eigen finaal gebruik (P.12)	10.756,5	259,6	10.496,9	2.558,3	23.192,2	63,6	0,0	36.570,6	323,2	36.247,4
Niet-marktoutput (P.13)	0,0	0,0	0,0	71.155,8	0,0	5.060,4	0,0	76.216,2	5.060,4	71.155,8
Productgebonden belastingen min productgebonden subsidies (D.21 - D.31)	0,0	0,0	0,0	0,0	0,0	0,0	42.327,5	42.327,5	0,0	42.327,5
Bestedingen	671.662,2	31.089,0	640.573,2	76.078,9	76.774,0	5.943,2	42.327,5	872.785,8	37.032,2	835.753,6
Intermediair verbruik (P.2)	428.936,4	12.879,7	416.056,7	16.771,6	23.920,6	2.351,9	0,0	471.980,5	15.231,6	456.748,9
Bruto toegevoegde waarde / Bruto binnenlands product (B.1g)	242.725,8	18.209,3	224.516,5	59.307,3	52.853,4	3.591,3	42.327,5	400.805,3	21.800,6	379.004,7
Verbruik van vaste activa (P.51c)	50.748,7	2.183,9	48.564,8	9.056,4	17.944,9	464,0	0,0	78.214,0	2.647,9	75.566,1
Toegevoegde waarde (netto) (B.1n)	191.977,1	16.025,4	175.951,7	50.250,9	34.908,5	3.127,3	42.327,5	322.591,3	19.152,7	303.438,6
Inkomensvormingsrekening (II.1.1)										
Middelen	242.725,8	18.209,3	224.516,5	59.307,3	52.853,4	3.591,3	42.327,5	400.805,3	21.800,6	379.004,7
Toegevoegde waarde (bruto) / Bruto binnenlands product (B.1g)	242.725,8	18.209,3	224.516,5	59.307,3	52.853,4	3.591,3	42.327,5	400.805,3	21.800,6	379.004,7
Bestedingen	242.725,8	18.209,3	224.516,5	59.307,3	52.853,4	3.591,3	42.327,5	400.805,3	21.800,6	379.004,7
Beloning van werknemers (D.1)	148.659,7	16.795,5	131.864,2	50.845,5	2.122,8	3.203,8	0,0	204.831,8	19.999,3	184.832,5
Lonen (D.11)	109.210,8	12.702,8	96.508,0	34.331,3	1.746,2	2.354,6	0,0	147.642,9	15.057,4	132.585,5
Sociale premies t.l.v. de werkgevers (D.12)	39.448,9	4.092,8	35.356,1	16.514,2	376,6	849,2	0,0	57.188,9	4.942,0	52.246,9
Belastingen op productie en invoer (D.2)	5.447,6	78,8	5.368,8	0,0	3.581,1	50,8	44.174,8	53.254,3	129,6	53.124,7
Productgebonden belastingen (D.21)	0,0	0,0	0,0	0,0	0,0	0,0	44.174,8	44.174,8	0,0	44.174,8
Niet-productgebonden belastingen (D.29)	5.447,6	78,8	5.368,8	0,0	3.581,1	50,8	0,0	9.079,5	129,6	8.949,9
Subsidies (D.3)	-11.183,5	-2.311,7	-8.871,8	-644,8	-560,5	-127,3	-1.847,3	-14.363,4	-2.439,0	-11.924,4
Productgebonden subsidies (D.31)	0,0	0,0	0,0	0,0	0,0	0,0	-1.847,3	-1.847,3	0,0	-1.847,3
Niet-productgebonden subsidies (D.39)	-11.183,5	-2.311,7	-8.871,8	-644,8	-560,5	-127,3	0,0	-12.516,1	-2.439,0	-10.077,1
Exploitatieoverschot, bruto (B.2g)	99.802,0	3.646,6	96.155,4	9.106,6	21.753,6	464,0	0,0	131.126,2	4.110,6	127.015,6
Gemengd inkomen, bruto (B.3g)	0,0	0,0	0,0	0,0	25.956,4	0,0	0,0	25.956,4	0,0	25.956,4
Rekening voor bestemming van primaire inkomens (II.1.2)										
Middelen	169.967,5	4.034,0	165.933,5	51.682,3	288.585,6	742,1	0,0	510.977,5	4.776,1	506.201,4
Exploitatieoverschot, bruto (B.2g)	99.802,0	3.646,6	96.155,4	9.106,6	21.753,6	464,0	0,0	131.126,2	4.110,6	127.015,6
Gemengd inkomen, bruto (B.3g)	0,0	0,0	0,0	0,0	25.956,4	0,0	0,0	25.956,4	0,0	25.956,4
Beloning van werknemers (D.1)	0,0	0,0	0,0	0,0	210.493,3	0,0	0,0	210.493,3	0,0	210.493,3
Lonen (D.11)	0,0	0,0	0,0	0,0	152.606,8	0,0	0,0	152.606,8	0,0	152.606,8
Sociale premies t.l.v. de werkgevers (D.12)	0,0	0,0	0,0	0,0	57.886,5	0,0	0,0	57.886,5	0,0	57.886,5
Belastingen op productie en invoer (D.2)	0,0	0,0	0,0	52.006,9	0,0	0,0	0,0	52.006,9	0,0	52.006,9
Subsidies (D.3)	0,0	0,0	0,0	-13.766,2	0,0	0,0	0,0	-13.766,2	0,0	-13.766,2
Inkomen uit vermogen (D.4)	70.165,5	387,4	69.778,1	4.335,0	30.382,3	278,1	0,0	105.160,9	665,5	104.495,4
Bestedingen	169.967,5	4.034,0	165.933,5	51.682,3	288.585,6	742,1	0,0	510.977,5	4.776,1	506.201,4
Inkomen uit vermogen (D.4)	91.831,4	282,7	91.548,7	13.491,7	2.674,3	47,6	0,0	108.045,0	330,3	107.714,7
Saldo primaire inkomens, bruto (B.5g)	78.136,1	3.751,4	74.384,8	38.190,6	285.911,3	694,5	0,0	402.932,5	4.445,9	398.486,6
Secundaire inkomensverdelingsrekening (II.2)										
Middelen	103.913,9	4.282,4	99.631,5	259.100,0	371.675,5	6.856,2	0,0	741.545,6	11.138,6	730.407,0
Saldo primaire inkomens, bruto (B.5g)	78.136,1	3.751,4	74.384,8	38.190,6	285.911,3	694,5	0,0	402.932,5	4.445,9	398.486,6
Belastingen op inkomen, vermogen, enz. (D.5)	0,0	0,0	0,0	67.158,2	0,0	0,0	0,0	67.158,2	0,0	67.158,2

5. PLAATS VAN DE IZWS BINNEN DE INSTITUTIONELE SECTOREN, INTEGRAAL REKENINGSYSTEEM (VERVOLG)

(miljoenen euro's)

	Vennootschappen (S.11+S.12)			Overheid (S.13), totaal	Huishoudens (S.14), totaal	Instellingen zonder winstoogmerk l.b.v. huishoudens (S.15), totaal	Niet-verdeelde transacties	Totale economie (S.1)		
	Totaal	IZW's	Overige					Totaal	IZW's	Overige
2014										
Sociale premies en uitkeringen (D.6)	14.277,8	391,9	13.885,9	66.785,4	80.202,5	113,9	0,0	161.379,6	505,8	160.873,8
Sociale premies, netto (D.61)	14.277,8	391,9	13.885,9	66.785,4	31,8	113,9	0,0	81.208,9	505,8	80.703,1
Sociale uitkeringen (exclusief sociale overdrachten in natura) (D.62)	0,0	0,0	0,0	0,0	80.170,7	0,0	0,0	80.170,7	0,0	80.170,7
Overige inkomensoverdrachten (D.7)	11.500,0	139,1	11.360,9	86.965,8	5.561,7	6.047,8	0,0	110.075,3	6.186,9	103.888,4
Schadeverzekeringspremies (netto) (D.71)	7.169,6	0,0	7.169,6	0,0	0,0	0,0	0,0	7.169,6	0,0	7.169,6
Schadeverzekeringsuitkeringen (D.72)	3.059,9	18,4	3.041,5	210,4	4.107,3	10,5	0,0	7.388,1	28,9	7.359,2
Inkomensoverdrachten binnen de overheid (D.73)	0,0	0,0	0,0	84.062,3	0,0	0,0	0,0	84.062,3	0,0	84.062,3
Inkomensoverdrachten i.v.m. internationale samenwerking (D.74)	0,0	0,0	0,0	378,0	0,0	0,0	0,0	378,0	0,0	378,0
Overige inkomensoverdrachten n.e.g. (D.75)	1.270,5	120,6	1.149,9	2.315,1	1.454,4	6.037,3	0,0	11.077,3	6.157,9	4.919,4
Van de overheid	92,3	0,0	92,3	0,0	960,1	2.321,2	0,0	3.373,6	2.321,2	1.052,4
Van de andere sectoren	1.178,2	120,6	1.057,6	2.315,1	494,3	3.716,1	0,0	7.703,7	3.836,7	3.867,0
Bestedingen	103.913,9	4.282,4	99.631,5	259.100,0	371.675,5	6.856,2	0,0	741.545,6	11.138,6	730.407,0
Belastingen op inkomen en vermogen, enz. (D.5)	13.198,9	205,1	12.993,8	45,4	53.254,3	39,2	0,0	66.537,8	244,3	66.293,5
Sociale premies en uitkeringen (D.6)	11.151,4	391,9	10.759,5	69.185,4	82.812,8	113,9	0,0	163.263,5	505,8	162.757,7
Sociale premies, netto (D.61)	0,0	0,0	0,0	0,0	82.781,0	0,0	0,0	82.781,0	0,0	82.781,0
Sociale uitkeringen (exclusief sociale overdrachten in natura) (D.62)	11.151,4	391,9	10.759,5	69.185,4	31,8	113,9	0,0	80.482,5	505,8	79.976,7
Overige inkomensoverdrachten (D.7)	12.877,1	133,0	12.744,1	92.443,4	9.017,9	813,8	0,0	115.152,2	946,8	114.205,4
Schadeverzekeringspremies (netto) (D.71)	3.468,9	41,8	3.427,1	226,0	4.138,1	10,5	0,0	7.843,5	52,3	7.791,2
Schadeverzekeringsuitkeringen (D.72)	7.138,2	0,0	7.138,2	0,0	0,0	0,0	0,0	7.138,2	0,0	7.138,2
Inkomensoverdrachten binnen de overheid (D.73)	0,0	0,0	0,0	84.062,3	0,0	0,0	0,0	84.062,3	0,0	84.062,3
Inkomensoverdrachten i.v.m. internationale samenwerking (D.74)	0,0	0,0	0,0	998,4	0,0	0,0	0,0	998,4	0,0	998,4
Overige inkomensoverdrachten n.e.g. (D.75)	2.270,0	91,2	2.178,8	3.656,4	4.879,8	803,3	0,0	11.609,5	894,5	10.715,0
Aan de overheid	1.111,9	0,0	1.111,9	0,0	1.173,2	0,0	0,0	2.285,1	0,0	2.285,1
Aan de andere sectoren	1.158,1	91,2	1.066,9	3.656,4	3.706,6	803,3	0,0	9.324,4	894,5	8.429,9
Beschikbaar inkomen, bruto (B.6g)	66.686,5	3.552,4	63.134,1	97.425,8	226.590,5	5.889,3	0,0	396.592,1	9.441,7	387.150,4
Tertiaire inkomensverdelingsrekening (II.3)										
Middelen	66.686,5	3.552,4	63.134,1	97.425,8	293.775,5	5.889,3	0,0	463.777,1	9.441,7	454.335,4
Beschikbaar inkomen, bruto (B.6g)	66.686,5	3.552,4	63.134,1	97.425,8	226.590,5	5.889,3	0,0	396.592,1	9.441,7	387.150,4
Sociale overdrachten in natura (D.63)	0,0	0,0	0,0	0,0	67.185,0	0,0	0,0	67.185,0	0,0	67.185,0
Bestedingen	66.686,5	3.552,4	63.134,1	97.425,8	293.775,5	5.889,3	0,0	463.777,1	9.441,7	454.335,4
Sociale overdrachten in natura (D.63)	0,0	0,0	0,0	62.124,6	0,0	5.060,4	0,0	67.185,0	5.060,4	62.124,6
Alternatief beschikbaar inkomen, bruto (B.7g)	66.686,5	3.552,4	63.134,1	35.301,2	293.775,5	828,9	0,0	396.592,1	4.381,3	392.210,8
Rekening voor besteding van het beschikbaar inkomen (II.4.1)										
Middelen	66.686,5	3.552,4	63.134,1	97.425,8	229.768,5	5.889,3	0,0	399.770,1	9.441,7	390.328,4
Beschikbaar inkomen, bruto (B.6g)	66.686,5	3.552,4	63.134,1	97.425,8	226.590,5	5.889,3	0,0	396.592,1	9.441,7	387.150,4
Correctie voor mutaties in pensioenrechten (D.8)	0,0	0,0	0,0	0,0	3.178,0	0,0	0,0	3.178,0	0,0	3.178,0
Bestedingen	66.686,5	3.552,4	63.134,1	97.425,8	229.768,5	5.889,3	0,0	399.770,1	9.441,7	390.328,4
Consumptieve bestedingen (P.3)	0,0	0,0	0,0	97.188,2	202.182,4	5.060,4	0,0	304.431,0	5.060,4	299.370,6
Correctie voor mutaties in pensioenrechten (D.8)	3.220,5	0,0	3.220,5	-42,5	0,0	0,0	0,0	3.178,0	0,0	3.178,0
Besparingen, bruto (B.8g)	63.466,0	3.552,4	59.913,6	280,1	27.586,1	828,9	0,0	92.161,1	4.381,3	87.779,8
Rekening voor mutaties in het vermogenssaldo a.g.v. besparingen en kapitaaloverdrachten (III.1.1)										
Mutaties in passiva	18.436,0	2.682,5	15.753,5	-11.777,2	6.508,3	490,0	0,0	13.657,1	3.172,5	10.484,6
Nettobesparingen (B.8n)	12.717,3	1.368,4	11.348,9	-8.776,3	9.641,2	364,9	0,0	13.947,1	1.733,3	12.213,8
Kapitaaloverdrachten, ontvangen (D.9r)	5.947,9	1.314,1	4.633,8	5.133,0	825,4	125,1	0,0	12.031,4	1.439,2	10.592,2

5. PLAATS VAN DE IZWS BINNEN DE INSTITUTIONELE SECTOREN, INTEGRAAL REKENINGSYSTEEM (VERVOLG)

(miljoenen euro's)

	Vennootschappen (S.11+S.12)			Overheid (S.13), totaal	Huishoudens (S.14), totaal	Instellingen zonder winstoogmerk t.b.v. huishoudens (S.15), totaal	Niet-verdeelde transacties	Totale economie (S.1)		
	Totaal	IZW's	Overige					Totaal	IZW's	Overige
2014										
Kapitaaloverdrachten, betaald (D.9p)	-229,2	0,0	-229,2	-8.133,9	-3.958,3	0,0	0,0	-12.321,4	0,0	-12.321,4
Mutaties in activa	18.436,0	2.682,5	15.753,5	-11.777,2	6.508,3	490,0	0,0	13.657,1	3.172,5	10.484,6
Mutaties in het vermogenssaldo a.g.v. besparingen en kapitaaloverdrachten (B.10.1)	18.436,0	2.682,5	15.753,5	-11.777,2	6.508,3	490,0	0,0	13.657,1	3.172,5	10.484,6
Kapitaalrekening (kapitaalvorming) (III.1.2)										
Mutaties in passiva	18.436,0	2.682,5	15.753,5	-11.777,2	6.508,3	490,0	0,0	13.657,1	3.172,5	10.484,6
Mutaties in het vermogenssaldo a.g.v. besparingen en kapitaaloverdrachten (B.10.1)	18.436,0	2.682,5	15.753,5	-11.777,2	6.508,3	490,0	0,0	13.657,1	3.172,5	10.484,6
Mutaties in activa	18.436,0	2.682,5	15.753,5	-11.777,2	6.508,3	490,0	0,0	13.657,1	3.172,5	10.484,6
Investerings in vaste activa (bruto) (P.51g)	58.890,7	3.076,2	55.814,5	9.566,1	22.861,6	441,2	0,0	91.759,6	3.517,4	88.242,2
Verbruik van vaste activa (P.51c)	-50.748,7	-2.183,9	-48.564,8	-9.056,4	-17.944,9	-464,0	0,0	-78.214,0	-2.647,9	-75.566,1
Veranderingen in voorraden (P.52)	1.098,5	0,0	1.098,5	-136,6	-20,0	0,0	0,0	941,9	0,0	941,9
Saldo aan- en verkopen van kostbaarheden (P.53)	1,8	0,0	1,8	0,0	-1,8	0,0	0,0	0,0	0,0	0,0
Saldo aan- en verkopen van niet-geproduceerde niet-financiële activa (NP)	1.341,1	0,0	1.341,1	104,1	-820,2	0,0	0,0	625,0	0,0	625,0
Vorderingenoverschot (+) of -tekort (-) (B.9)	7.852,6	1.790,3	6.062,3	-12.254,4	2.433,6	512,8	0,0	-1.455,4	2.303,1	-3.758,5

Bron: INR

6. OUTPUT VAN DE IZW'S PER BEDRIJFSTAK EN INSTITUTIONELE SECTOR

(miljoenen euro's)

	Vennootschappen (S.11+S.12)			Overheid (S.13), totaal	Huishoudens (S.14), totaal	Instellingen zonder winstoogmerk t.b.v. huishoudens (S.15), totaal	Totale economie (S.1)		
	Totaal	IZW's	Overige				Totaal	IZW's	Overige
	2009								
Totaal	555.028,1	25.589,8	529.438,3	65.945,3	70.708,0	5.202,0	696.883,4	30.791,7	666.091,6
Landbouw en industrie (A-F)	250.279,1	422,8	249.856,3	1.360,3	12.317,7	0,0	263.957,1	422,8	263.534,3
Diensten (G-N)	261.018,8	3.533,8	257.485,0	7.701,1	52.188,0	217,2	321.125,1	3.751,1	317.374,1
Groot- en detailhandel (G)	68.378,6	32,2	68.346,4	0,0	4.295,5	0,0	72.674,1	32,2	72.641,9
Verschaffen van accommodatie en maaltijden (I)	9.758,0	227,8	9.530,2	0,0	3.314,4	0,0	13.072,4	227,8	12.844,6
Speur- en ontwikkelingswerk op wetenschappelijk gebied (M, 72)	1.994,1	420,2	1.573,9	0,0	3,5	217,2	2.214,8	637,4	1.577,4
Terbeschikkingstelling van personeel (N, 78)	4.689,5	290,6	4.398,9	0,0	26,9	0,0	4.716,4	290,6	4.425,8
Reisbureaus, reisorganisatoren, reserveringsbureaus en aanverwante activiteiten (N, 79)	3.679,6	107,6	3.572,0	0,0	35,8	0,0	3.715,4	107,6	3.607,8
Administratieve en ondersteunende diensten t.b.v. kantoren en overige zakelijke activiteiten (N.82)	4.524,2	1.485,0	3.039,2	0,0	135,6	0,0	4.659,8	1.485,0	3.174,8
Overige diensten (H, J tot N behalve 72, 78, 79 en 82)	167.994,8	970,3	167.024,5	7.701,1	44.376,3	0,0	220.072,2	970,3	219.101,9
Openbaar bestuur en defensie; verplichte sociale verzekeringen (O)	0,0	0,0	0,0	33.296,8	0,0	0,0	33.296,8	0,0	33.296,8
Onderwijs (P)	878,0	368,3	509,7	23.587,1	72,4	309,9	24.847,4	678,3	24.169,2
Menselijke gezondheidszorg en maatschappelijke dienstverlening (Q)	34.226,4	17.767,1	16.459,3	0,0	3.420,9	1.566,5	39.213,8	19.333,6	19.880,2
Menselijke gezondheidszorg (Q, 86)	26.022,1	11.492,1	14.530,0	0,0	3.190,8	0,0	29.212,9	11.492,1	17.720,8
Maatschappelijke dienstverlening (Q, 87 en 88)	8.204,3	6.275,0	1.929,3	0,0	230,1	1.566,5	10.000,9	7.841,5	2.159,4
Maatschappelijke dienstverlening met huisvesting (Q, 87)	6.584,5	4.924,2	1.660,3	0,0	45,4	165,0	6.794,9	5.089,2	1.705,7
Maatschappelijke dienstverlening zonder huisvesting (Q, 88)	1.619,8	1.350,8	269,0	0,0	184,7	1.401,5	3.206,0	2.752,3	453,7
Kunst, amusement en recreatie (R)	3.539,0	1.057,0	2.482,0	0,0	388,3	301,3	4.228,6	1.358,3	2.870,3
Kunst en culturele activiteiten (R, 90 en 91)	1.307,5	585,2	722,3	0,0	206,5	150,7	1.664,7	735,9	928,8
Sport, ontspanning en recreatie (R, 92 en 93)	2.231,5	471,8	1.759,7	0,0	181,8	150,6	2.563,9	622,4	1.941,5
Overige diensten (S-T)	5.086,8	2.440,7	2.646,1	0,0	2.320,7	2.807,0	10.214,5	5.247,7	4.966,8
Verenigingen (S, 94)	2.932,8	2.366,2	566,6	0,0	34,0	2.807,0	5.773,8	5.173,3	600,6
Diensten aan particulieren (S tot T, 95 tot 97)	2.154,0	74,4	2.079,6	0,0	2.286,7	0,0	4.440,7	74,4	4.366,3

6. OUTPUT VAN DE IZW'S PER BEDRIJFSTAK EN INSTITUTIONELE SECTOR (VERVOLG)

(miljoenen euro's)

	Vennootschappen (S.11+S.12)			Overheid (S.13), totaal	Huishoudens (S.14), totaal	Instellingen zonder winstoogmerk t.b.v. huishoudens (S.15), totaal	Totale economie (S.1)		
	Totaal	IZW's	Overige				Totaal	IZW's	Overige
	2010								
Totaal	605.740,8	26.800,8	578.940,0	67.617,3	71.883,2	5.315,1	750.556,4	32.116,0	718.440,5
Landbouw en industrie (A-F)	279.710,5	433,1	279.277,4	1.452,3	12.756,1	0,0	293.918,9	433,1	293.485,8
Diensten (G-N)	280.195,9	3.882,9	276.313,0	7.927,2	53.084,4	201,2	341.408,7	4.084,2	337.324,6
Groot- en detailhandel (G)	76.964,0	33,9	76.930,1	0,0	4.219,9	0,0	81.183,9	33,9	81.150,0
Verschaffen van accommodatie en maaltijden (I)	10.427,1	232,1	10.195,0	0,0	3.333,1	0,0	13.760,2	232,1	13.528,1
Speur- en ontwikkelingswerk op wetenschappelijk gebied (M, 72)	2.031,8	468,4	1.563,4	0,0	3,8	201,2	2.236,8	669,7	1.567,2
Terbeschikkingstelling van personeel (N, 78)	5.277,1	308,6	4.968,5	0,0	17,1	0,0	5.294,2	308,6	4.985,6
Reisbureaus, reisorganisatoren, reserveringsbureaus en aanverwante activiteiten (N, 79)	3.624,4	104,7	3.519,7	0,0	36,0	0,0	3.660,4	104,7	3.555,7
Administratieve en ondersteunende diensten t.b.v. kantoren en overige zakelijke activiteiten (N.82)	5.033,0	1.571,0	3.462,0	0,0	141,9	0,0	5.174,9	1.571,0	3.603,9
Overige diensten (H, J tot N behalve 72, 78, 79 en 82)	176.838,5	1.164,2	175.674,3	7.927,2	45.332,6	0,0	230.098,3	1.164,2	228.934,1
Openbaar bestuur en defensie; verplichte sociale verzekeringen (O)	0,0	0,0	0,0	33.892,3	0,0	0,0	33.892,3	0,0	33.892,3
Onderwijs (P)	890,8	379,4	511,4	24.345,5	95,5	319,1	25.650,9	698,5	24.952,4
Menselijke gezondheidszorg en maatschappelijke dienstverlening (Q)	36.027,5	18.550,0	17.477,5	0,0	3.234,3	1.665,3	40.927,1	20.215,3	20.711,8
Menselijke gezondheidszorg (Q, 86)	27.444,6	11.958,5	15.486,1	0,0	3.007,9	0,0	30.452,5	11.958,5	18.494,0
Maatschappelijke dienstverlening (Q, 87 en 88)	8.582,9	6.591,5	1.991,4	0,0	226,4	1.665,3	10.474,6	8.256,8	2.217,8
Maatschappelijke dienstverlening met huisvesting (Q, 87)	6.838,5	5.122,8	1.715,7	0,0	37,7	168,0	7.044,2	5.290,7	1.753,4
Maatschappelijke dienstverlening zonder huisvesting (Q, 88)	1.744,4	1.468,7	275,7	0,0	188,7	1.497,3	3.430,4	2.966,0	464,4
Kunst, amusement en recreatie (R)	3.780,3	1.154,5	2.625,8	0,0	408,7	351,3	4.540,3	1.505,8	3.034,5
Kunst en culturele activiteiten (R, 90 en 91)	1.459,8	666,9	792,9	0,0	213,9	159,2	1.832,9	826,1	1.006,8
Sport, ontspanning en recreatie (R, 92 en 93)	2.320,5	487,6	1.832,9	0,0	194,8	192,2	2.707,5	679,8	2.027,7
Overige diensten (S-T)	5.135,8	2.400,9	2.734,9	0,0	2.304,2	2.778,3	10.218,3	5.179,1	5.039,1
Verenigingen (S, 94)	2.890,5	2.315,6	574,9	0,0	32,4	2.778,3	5.701,2	5.093,9	607,3
Diensten aan particulieren (S tot T, 95 tot 97)	2.245,3	85,3	2.160,0	0,0	2.271,8	0,0	4.517,1	85,3	4.431,8

6. OUTPUT VAN DE IZW'S PER BEDRIJFSTAK EN INSTITUTIONELE SECTOR (VERVOLG)

(miljoenen euro's)

	Vennootschappen (S.11+S.12)			Overheid (S.13), totaal	Huishoudens (S.14), totaal	Instellingen zonder winstoogmerk t.b.v. huishoudens (S.15), totaal	Totale economie (S.1)		
	Totaal	IZW's	Overige				Totaal	IZW's	Overige
	2011								
Totaal	659.282,1	28.280,6	631.001,5	70.682,0	73.791,8	5.423,7	809.179,6	33.704,4	775.475,3
Landbouw en industrie (A-F)	315.055,8	434,6	314.621,2	1.492,0	13.160,6	0,0	329.708,4	434,6	329.273,8
Diensten (G-N)	296.198,8	4.021,8	292.177,0	8.263,6	54.667,8	201,6	359.331,8	4.223,3	355.108,4
Groot- en detailhandel (G)	82.478,3	36,8	82.441,5	0,0	4.203,0	0,0	86.681,3	36,8	86.644,5
Verschaffen van accommodatie en maaltijden (I)	11.049,8	237,1	10.812,7	0,0	3.365,5	0,0	14.415,3	237,1	14.178,2
Speur- en ontwikkelingswerk op wetenschappelijk gebied (M, 72)	2.155,4	480,3	1.675,1	0,0	3,6	201,6	2.360,6	681,8	1.678,7
Terbeschikkingstelling van personeel (N, 78)	5.996,6	313,8	5.682,8	0,0	16,2	0,0	6.012,8	313,8	5.699,0
Reisbureaus, reisorganisatoren, reserveringsbureaus en aanverwante activiteiten (N, 79)	3.955,9	116,7	3.839,2	0,0	40,4	0,0	3.996,3	116,7	3.879,6
Administratieve en ondersteunende diensten t.b.v. kantoren en overige zakelijke activiteiten (N.82)	5.509,8	1.670,4	3.839,4	0,0	159,2	0,0	5.669,0	1.670,4	3.998,6
Overige diensten (H, J tot N behalve 72, 78, 79 en 82)	185.053,0	1.166,7	183.886,3	8.263,6	46.879,9	0,0	240.196,5	1.166,7	239.029,8
Openbaar bestuur en defensie; verplichte sociale verzekeringen (O)	0,0	0,0	0,0	35.295,8	0,0	0,0	35.295,8	0,0	35.295,8
Onderwijs (P)	989,8	392,3	597,5	25.630,6	84,7	347,7	27.052,8	740,0	26.312,8
Menselijke gezondheidszorg en maatschappelijke dienstverlening (Q)	37.644,3	19.666,2	17.978,1	0,0	3.095,4	1.782,4	42.522,1	21.448,6	21.073,5
Menselijke gezondheidszorg (Q, 86)	28.522,4	12.766,5	15.755,9	0,0	2.866,6	0,0	31.389,0	12.766,5	18.622,5
Maatschappelijke dienstverlening (Q, 87 en 88)	9.121,9	6.899,7	2.222,2	0,0	228,8	1.782,4	11.133,1	8.682,1	2.451,0
Maatschappelijke dienstverlening met huisvesting (Q, 87)	7.240,1	5.361,9	1.878,2	0,0	35,6	194,0	7.469,7	5.555,9	1.913,8
Maatschappelijke dienstverlening zonder huisvesting (Q, 88)	1.881,8	1.537,9	343,9	0,0	193,2	1.588,4	3.663,4	3.126,2	537,1
Kunst, amusement en recreatie (R)	4.129,9	1.219,7	2.910,2	0,0	432,0	342,9	4.904,8	1.562,6	3.342,2
Kunst en culturele activiteiten (R, 90 en 91)	1.567,3	694,5	872,8	0,0	228,5	175,1	1.970,9	869,6	1.101,3
Sport, ontspanning en recreatie (R, 92 en 93)	2.562,6	525,1	2.037,5	0,0	203,5	167,8	2.933,9	693,0	2.241,0
Overige diensten (S-T)	5.263,5	2.546,2	2.717,3	0,0	2.351,3	2.749,1	10.363,9	5.295,3	5.068,6
Verenigingen (S, 94)	3.040,0	2.449,8	590,2	0,0	34,4	2.749,1	5.823,5	5.199,0	624,6
Diensten aan particulieren (S tot T, 95 tot 97)	2.223,5	96,3	2.127,2	0,0	2.316,9	0,0	4.540,4	96,3	4.444,1

6. OUTPUT VAN DE IZW'S PER BEDRIJFSTAK EN INSTITUTIONELE SECTOR (VERVOLG)

(miljoenen euro's)

	Vennootschappen (S.11+S.12)			Overheid (S.13), totaal	Huishoudens (S.14), totaal	Instellingen zonder winstoogmerk t.b.v. huishoudens (S.15), totaal	Totale economie (S.1)		
	Totaal	IZW's	Overige				Totaal	IZW's	Overige
	2012								
Totaal	668.631,6	29.246,3	639.385,3	73.464,6	74.480,5	5.843,4	822.420,1	35.089,7	787.330,4
Landbouw en industrie (A-F)	316.005,0	489,1	315.515,9	1.556,9	12.948,5	0,0	330.510,4	489,1	330.021,3
Diensten (G-N)	302.486,9	4.174,7	298.312,2	8.488,6	55.584,6	183,9	366.744,0	4.358,7	362.385,4
Groot- en detailhandel (G)	83.061,0	37,4	83.023,6	0,0	4.045,9	0,0	87.106,9	37,4	87.069,5
Verschaffen van accommodatie en maaltijden (I)	11.375,8	223,2	11.152,6	0,0	3.286,2	0,0	14.662,0	223,2	14.438,8
Speur- en ontwikkelingswerk op wetenschappelijk gebied (M, 72)	2.320,8	530,5	1.790,3	0,0	3,5	183,9	2.508,2	714,4	1.793,8
Terbeschikkingstelling van personeel (N, 78)	6.128,1	324,9	5.803,2	0,0	13,5	0,0	6.141,6	324,9	5.816,7
Reisbureaus, reisorganisatoren, reserveringsbureaus en aanverwante activiteiten (N, 79)	3.842,4	126,1	3.716,3	0,0	35,7	0,0	3.878,1	126,1	3.752,0
Administratieve en ondersteunende diensten t.b.v. kantoren en overige zakelijke activiteiten (N.82)	5.731,1	1.620,4	4.110,7	0,0	166,9	0,0	5.898,0	1.620,4	4.277,6
Overige diensten (H, J tot N behalve 72, 78, 79 en 82)	190.027,7	1.312,3	188.715,4	8.488,6	48.032,9	0,0	246.549,2	1.312,3	245.236,9
Openbaar bestuur en defensie; verplichte sociale verzekeringen (O)	0,0	0,0	0,0	36.731,5	0,0	0,0	36.731,5	0,0	36.731,5
Onderwijs (P)	1.059,0	461,9	597,1	26.687,6	89,8	359,3	28.195,7	821,2	27.374,5
Menselijke gezondheidszorg en maatschappelijke dienstverlening (Q)	39.443,9	20.548,1	18.895,8	0,0	2.984,6	1.902,1	44.330,6	22.450,2	21.880,4
Menselijke gezondheidszorg (Q, 86)	29.768,0	13.282,4	16.485,6	0,0	2.764,1	0,0	32.532,1	13.282,4	19.249,7
Maatschappelijke dienstverlening (Q, 87 en 88)	9.675,9	7.265,7	2.410,2	0,0	220,5	1.902,1	11.798,5	9.167,8	2.630,7
Maatschappelijke dienstverlening met huisvesting (Q, 87)	7.648,5	5.637,1	2.011,4	0,0	32,6	211,3	7.892,4	5.848,4	2.044,0
Maatschappelijke dienstverlening zonder huisvesting (Q, 88)	2.027,4	1.628,6	398,8	0,0	187,9	1.690,8	3.906,1	3.319,4	586,7
Kunst, amusement en recreatie (R)	4.404,5	1.186,2	3.218,3	0,0	443,0	335,7	5.183,2	1.521,8	3.661,3
Kunst en culturele activiteiten (R, 90 en 91)	1.679,3	753,7	925,6	0,0	231,7	166,1	2.077,1	919,8	1.157,3
Sport, ontspanning en recreatie (R, 92 en 93)	2.725,2	432,5	2.292,7	0,0	211,3	169,5	3.106,0	602,0	2.504,0
Overige diensten (S-T)	5.232,3	2.386,3	2.846,0	0,0	2.430,0	3.062,4	10.724,7	5.448,7	5.276,0
Verenigingen (S, 94)	2.931,7	2.320,0	611,7	0,0	35,2	3.062,4	6.029,3	5.382,4	646,9
Diensten aan particulieren (S tot T, 95 tot 97)	2.300,6	66,3	2.234,3	0,0	2.394,8	0,0	4.695,4	66,3	4.629,1

6. OUTPUT VAN DE IZW'S PER BEDRIJFSTAK EN INSTITUTIONELE SECTOR (VERVOLG)

(miljoenen euro's)

	Vennootschappen (S.11+S.12)			Overheid (S.13), totaal	Huishoudens (S.14), totaal	Instellingen zonder winstoogmerk t.b.v. huishoudens (S.15), totaal	Totale economie (S.1)		
	Totaal	IZW's	Overige				Totaal	IZW's	Overige
	2013								
Totaal	663.161,0	30.335,4	632.825,6	75.396,7	75.421,0	5.926,1	819.904,8	36.261,5	783.643,3
Landbouw en industrie (A-F)	309.121,8	478,1	308.643,7	1.587,7	12.910,0	0,0	323.619,5	478,1	323.141,4
Diensten (G-N)	301.786,3	4.301,5	297.484,8	8.370,4	56.634,9	197,7	366.989,3	4.499,2	362.490,1
Groot- en detailhandel (G)	81.593,0	31,0	81.562,0	0,0	3.903,9	0,0	85.496,9	31,0	85.465,9
Verschaffen van accommodatie en maaltijden (I)	11.842,9	251,3	11.591,6	0,0	3.272,8	0,0	15.115,7	251,3	14.864,4
Speur- en ontwikkelingswerk op wetenschappelijk gebied (M, 72)	2.628,8	563,2	2.065,6	0,0	3,9	197,7	2.830,4	760,9	2.069,5
Terbeschikkingstelling van personeel (N, 78)	6.071,8	329,0	5.742,8	0,0	14,7	0,0	6.086,5	329,0	5.757,5
Reisbureaus, reisorganisatoren, reserveringsbureaus en aanverwante activiteiten (N, 79)	3.788,1	125,7	3.662,4	0,0	35,1	0,0	3.823,2	125,7	3.697,5
Administratieve en ondersteunende diensten t.b.v. kantoren en overige zakelijke activiteiten (N.82)	5.576,1	1.633,2	3.942,9	0,0	174,0	0,0	5.750,1	1.633,2	4.116,9
Overige diensten (H, J tot N behalve 72, 78, 79 en 82)	190.285,6	1.368,2	188.917,4	8.370,4	49.230,5	0,0	247.886,5	1.368,2	246.518,3
Openbaar bestuur en defensie; verplichte sociale verzekeringen (O)	0,0	0,0	0,0	38.119,9	0,0	0,0	38.119,9	0,0	38.119,9
Onderwijs (P)	1.266,0	444,4	821,6	27.318,7	93,4	335,0	29.013,1	779,4	28.233,7
Menselijke gezondheidszorg en maatschappelijke dienstverlening (Q)	40.721,5	21.268,3	19.453,2	0,0	2.916,6	1.926,3	45.564,4	23.194,6	22.369,8
Menselijke gezondheidszorg (Q, 86)	30.593,7	13.658,6	16.935,1	0,0	2.702,5	0,0	33.296,2	13.658,6	19.637,6
Maatschappelijke dienstverlening (Q, 87 en 88)	10.127,8	7.609,7	2.518,1	0,0	214,1	1.926,3	12.268,2	9.536,0	2.732,2
Maatschappelijke dienstverlening met huisvesting (Q, 87)	7.988,6	5.906,3	2.082,3	0,0	28,5	190,9	8.208,0	6.097,2	2.110,8
Maatschappelijke dienstverlening zonder huisvesting (Q, 88)	2.139,2	1.703,5	435,7	0,0	185,6	1.735,4	4.060,2	3.438,9	621,3
Kunst, amusement en recreatie (R)	4.646,5	1.199,8	3.446,7	0,0	440,9	336,9	5.424,3	1.536,7	3.887,6
Kunst en culturele activiteiten (R, 90 en 91)	1.769,2	755,2	1.014,0	0,0	228,6	158,0	2.155,8	913,2	1.242,6
Sport, ontspanning en recreatie (R, 92 en 93)	2.877,3	444,5	2.432,8	0,0	212,3	178,9	3.268,5	623,4	2.645,1
Overige diensten (S-T)	5.618,9	2.643,3	2.975,6	0,0	2.425,2	3.130,2	11.174,3	5.773,5	5.400,8
Verenigingen (S, 94)	3.243,8	2.603,7	640,1	0,0	34,9	3.130,2	6.408,9	5.733,9	675,0
Diensten aan particulieren (S tot T, 95 tot 97)	2.375,1	39,6	2.335,5	0,0	2.390,3	0,0	4.765,4	39,6	4.725,8

6. OUTPUT VAN DE IZW'S PER BEDRIJFSTAK EN INSTITUTIONELE SECTOR (VERVOLG)

(miljoenen euro's)

	Vennootschappen (S.11+S.12)			Overheid (S.13), totaal	Huishoudens (S.14), totaal	Instellingen zonder winstoogmerk t.b.v. huishoudens (S.15), totaal	Totale economie (S.1)		
	Totaal	IZW's	Overige				Totaal	IZW's	Overige
	2014								
Totaal	671.662,2	31.089,0	640.573,2	76.078,9	76.774,0	5.943,2	830.458,3	37.032,2	793.426,1
Landbouw en industrie (A-F)	306.965,3	388,4	306.576,9	1.704,7	12.471,1	0,0	321.141,1	388,4	320.752,7
Diensten (G-N)	310.510,4	4.264,7	306.245,7	8.312,4	58.239,9	242,2	377.304,9	4.506,9	372.798,0
Groot- en detailhandel (G)	84.505,7	43,4	84.462,3	0,0	3.827,4	0,0	88.333,1	43,4	88.289,7
Verschaffen van accommodatie en maaltijden (I)	12.632,5	245,1	12.387,4	0,0	3.344,8	0,0	15.977,3	245,1	15.732,2
Speur- en ontwikkelingswerk op wetenschappelijk gebied (M, 72)	4.081,2	691,7	3.389,5	0,0	4,7	242,2	4.328,1	933,9	3.394,2
Terbeschikkingstelling van personeel (N, 78)	6.709,4	327,6	6.381,8	0,0	17,4	0,0	6.726,8	327,6	6.399,2
Reisbureaus, reisorganisatoren, reserveringsbureaus en aanverwante activiteiten (N, 79)	3.556,8	126,2	3.430,6	0,0	33,9	0,0	3.590,7	126,2	3.464,5
Administratieve en ondersteunende diensten t.b.v. kantoren en overige zakelijke activiteiten (N.82)	5.790,5	1.502,0	4.288,5	0,0	185,7	0,0	5.976,2	1.502,0	4.474,2
Overige diensten (H, J tot N behalve 72, 78, 79 en 82)	193.234,3	1.328,7	191.905,6	8.312,4	50.826,0	0,0	252.372,7	1.328,7	251.044,0
Openbaar bestuur en defensie; verplichte sociale verzekeringen (O)	0,0	0,0	0,0	38.348,4	0,0	0,0	38.348,4	0,0	38.348,4
Onderwijs (P)	1.347,7	470,5	877,2	27.713,4	103,1	369,3	29.533,5	839,8	28.693,7
Menselijke gezondheidszorg en maatschappelijke dienstverlening (Q)	42.197,3	22.053,3	20.144,0	0,0	3.013,2	1.859,3	47.069,8	23.912,6	23.157,2
Menselijke gezondheidszorg (Q, 86)	31.663,8	14.149,7	17.514,1	0,0	2.795,0	0,0	34.458,8	14.149,7	20.309,1
Maatschappelijke dienstverlening (Q, 87 en 88)	10.533,5	7.903,6	2.629,9	0,0	218,2	1.859,3	12.611,0	9.762,9	2.848,1
Maatschappelijke dienstverlening met huisvesting (Q, 87)	8.292,5	6.113,0	2.179,5	0,0	30,0	152,4	8.474,9	6.265,4	2.209,5
Maatschappelijke dienstverlening zonder huisvesting (Q, 88)	2.241,0	1.790,6	450,4	0,0	188,2	1.706,9	4.136,1	3.497,5	638,6
Kunst, amusement en recreatie (R)	4.949,4	1.141,9	3.807,5	0,0	467,8	338,6	5.755,8	1.480,5	4.275,3
Kunst en culturele activiteiten (R, 90 en 91)	1.928,0	738,2	1.189,8	0,0	252,9	171,3	2.352,2	909,5	1.442,7
Sport, ontspanning en recreatie (R, 92 en 93)	3.021,4	403,7	2.617,7	0,0	214,9	167,3	3.403,6	571,0	2.832,6
Overige diensten (S-T)	5.692,1	2.770,2	2.921,9	0,0	2.478,9	3.133,8	11.304,8	5.904,0	5.400,8
Verenigingen (S, 94)	3.344,6	2.727,2	617,4	0,0	33,6	3.133,8	6.512,0	5.861,0	651,0
Diensten aan particulieren (S tot T, 95 tot 97)	2.347,5	43,0	2.304,5	0,0	2.445,3	0,0	4.792,8	43,0	4.749,8

Bron: INR

7. BRUTO TOEGEVOEGDE WAARDE VAN DE IZW'S PER INSTITUTIONELE SECTOR EN BEDRIJFSTAK

(miljoenen euro's)

	Vennootschappen (S.11+S.12)			Overheid (S.13), totaal	Huishoudens (S.14), totaal	Instellingen zonder winstoogmerk t.b.v. huishoudens (S.15), totaal	Totale economie (S.1)		
	Totaal	IZW's	Overige				Totaal ¹	IZW's	Overige
	2009								
Totaal	208.893,8	14.872,5	194.021,3	50.936,0	49.647,2	3.119,4	312.596,4	17.991,9	294.604,5
Landbouw en industrie (A-F)	68.766,9	197,3	68.569,6	514,8	4.513,5	0,0	73.795,2	197,3	73.597,9
Diensten (G-N)	116.664,2	2.004,5	114.659,7	5.281,0	41.035,9	128,2	163.109,3	2.132,7	160.976,6
Groot- en detailhandel (G)	36.764,9	25,6	36.739,3	0,0	2.885,3	0,0	39.650,2	25,6	39.624,6
Verschaffen van accommodatie en maaltijden (I)	4.012,1	115,2	3.896,9	0,0	1.452,5	0,0	5.464,6	115,2	5.349,4
Speur- en ontwikkelingswerk op wetenschappelijk gebied (M, 72)	1.078,0	270,6	807,4	0,0	2,2	128,2	1.208,4	398,8	809,6
Terbeschikkingstelling van personeel (N, 78)	3.829,2	269,0	3.560,2	0,0	19,6	0,0	3.848,8	269,0	3.579,8
Reisbureaus, reisorganisatoren, reserveringsbureaus en aanverwante activiteiten (N, 79)	497,8	49,3	448,5	0,0	12,5	0,0	510,3	49,3	461,0
Administratieve en ondersteunende diensten t.b.v. kantoren en overige zakelijke activiteiten (N.82)	1.867,6	779,5	1.088,1	0,0	64,9	0,0	1.932,5	779,5	1.153,0
Overige diensten (H, J tot N behalve 72, 78, 79 en 82)	68.614,6	495,4	68.119,2	5.281,0	36.598,9	0,0	110.494,5	495,4	109.999,1
Openbaar bestuur en defensie; verplichte sociale verzekeringen (O)	0,0	0,0	0,0	24.460,7	0,0	0,0	24.460,7	0,0	24.460,7
Onderwijs (P)	375,4	207,3	168,1	20.679,5	36,6	229,8	21.321,3	437,1	20.884,2
Menselijke gezondheidszorg en maatschappelijke dienstverlening (Q)	19.613,1	11.151,7	8.461,4	0,0	2.195,3	1.098,9	22.907,3	12.250,6	10.656,7
Menselijke gezondheidszorg (Q, 86)	13.349,7	6.139,9	7.209,8	0,0	2.081,0	0,0	15.430,7	6.139,9	9.290,8
Maatschappelijke dienstverlening (Q, 87 en 88)	6.263,4	5.011,8	1.251,6	0,0	114,3	1.098,9	7.476,6	6.110,7	1.365,9
Maatschappelijke dienstverlening met huisvesting (Q, 87)	5.003,7	3.932,8	1.070,9	0,0	27,9	134,8	5.166,4	4.067,6	1.098,8
Maatschappelijke dienstverlening zonder huisvesting (Q, 88)	1.259,7	1.079,0	180,7	0,0	86,4	964,1	2.310,2	2.043,1	267,1
Kunst, amusement en recreatie (R)	1.616,7	611,3	1.005,4	0,0	212,0	163,9	1.992,6	775,2	1.217,4
Kunst en culturele activiteiten (R, 90 en 91)	569,4	339,4	230,0	0,0	127,4	105,8	802,6	445,2	357,4
Sport, ontspanning en recreatie (R, 92 en 93)	1.047,3	271,9	775,4	0,0	84,6	58,1	1.190,0	330,0	860,0
Overige diensten (S-T)	1.857,5	700,4	1.157,1	0,0	1.653,9	1.498,6	5.010,0	2.198,9	2.811,0
Verenigingen (S, 94)	893,8	692,1	201,7	0,0	34,0	1.498,6	2.426,4	2.190,7	235,7
Diensten aan particulieren (S tot T, 95 tot 97)	963,7	8,3	955,4	0,0	0,0	0,0	2.583,6	8,3	2.575,3

7. BRUTO TOEGEVOEGDE WAARDE VAN DE IZW'S PER INSTITUTIONELE SECTOR EN BEDRIJFSTAK (VERVOLG)

(miljoenen euro's)

	Vennootschappen (S.11+S.12)			Overheid (S.13), totaal	Huishoudens (S.14), totaal	Instellingen zonder winstoogmerk t.b.v. huishoudens (S.15), totaal	Totale economie (S.1)		
	Totaal	IZW's	Overige				Totaal 1	IZW's	Overige
	2010								
Totaal	220.537,7	15.500,4	205.037,3	52.451,5	50.294,0	3.250,5	326.533,7	18.751,0	307.782,8
Landbouw en industrie (A-F)	73.086,8	188,0	72.898,8	549,4	4.825,8	0,0	78.462,0	188,0	78.274,0
Diensten (G-N)	123.159,5	2.161,5	120.998,0	5.415,8	41.527,0	132,4	170.234,7	2.293,8	167.940,8
Groot- en detailhandel (G)	38.702,7	24,3	38.678,4	0,0	2.784,6	0,0	41.487,3	24,3	41.463,0
Verschaffen van accommodatie en maaltijden (I)	4.354,7	123,1	4.231,6	0,0	1.483,0	0,0	5.837,7	123,1	5.714,6
Speur- en ontwikkelingswerk op wetenschappelijk gebied (M, 72)	1.054,3	280,8	773,5	0,0	2,4	132,4	1.189,1	413,2	775,9
Terbeschikkingstelling van personeel (N, 78)	4.362,7	291,1	4.071,6	0,0	10,3	0,0	4.373,0	291,1	4.081,9
Reisbureaus, reisorganisatoren, reserveringsbureaus en aanverwante activiteiten (N, 79)	539,4	53,0	486,4	0,0	12,3	0,0	551,7	53,0	498,7
Administratieve en ondersteunende diensten t.b.v. kantoren en overige zakelijke activiteiten (N.82)	1.985,1	818,3	1.166,8	0,0	69,5	0,0	2.054,6	818,3	1.236,3
Overige diensten (H, J tot N behalve 72, 78, 79 en 82)	72.160,6	570,8	71.589,8	5.415,8	37.164,9	0,0	114.741,3	570,8	114.170,5
Openbaar bestuur en defensie; verplichte sociale verzekeringen (O)	0,0	0,0	0,0	25.139,6	0,0	0,0	25.139,6	0,0	25.139,6
Onderwijs (P)	374,6	200,8	173,8	21.346,7	47,0	239,6	22.007,9	440,4	21.567,5
Menselijke gezondheidszorg en maatschappelijke dienstverlening (Q)	20.324,8	11.564,4	8.760,4	0,0	2.055,3	1.154,5	23.534,6	12.718,9	10.815,7
Menselijke gezondheidszorg (Q, 86)	13.799,8	6.340,1	7.459,7	0,0	1.942,3	0,0	15.742,1	6.340,1	9.402,0
Maatschappelijke dienstverlening (Q, 87 en 88)	6.525,0	5.224,3	1.300,7	0,0	113,0	1.154,5	7.792,5	6.378,8	1.413,7
Maatschappelijke dienstverlening met huisvesting (Q, 87)	5.155,9	4.051,3	1.104,6	0,0	23,0	137,9	5.316,8	4.189,2	1.127,6
Maatschappelijke dienstverlening zonder huisvesting (Q, 88)	1.369,1	1.173,0	196,1	0,0	90,0	1.016,5	2.475,6	2.189,5	286,1
Kunst, amusement en recreatie (R)	1.663,4	635,2	1.028,2	0,0	220,7	175,7	2.059,8	810,9	1.248,9
Kunst en culturele activiteiten (R, 90 en 91)	630,9	371,0	259,9	0,0	132,7	115,2	878,8	486,2	392,6
Sport, ontspanning en recreatie (R, 92 en 93)	1.032,5	264,2	768,3	0,0	88,0	60,5	1.181,0	324,7	856,3
Overige diensten (S-T)	1.928,6	750,5	1.178,1	0,0	1.618,2	1.548,4	5.095,2	2.298,9	2.796,3
Verenigingen (S, 94)	950,4	739,5	210,9	0,0	32,4	1.548,4	2.531,2	2.288,0	243,3
Diensten aan particulieren (S tot T, 95 tot 97)	978,2	10,9	967,3	0,0	0,0	0,0	2.564,0	10,9	2.553,1

7. BRUTO TOEGEVOEGDE WAARDE VAN DE IZW'S PER INSTITUTIONELE SECTOR EN BEDRIJFSTAK (VERVOLG)

(miljoenen euro's)

	Vennootschappen (S.11+S.12)			Overheid (S.13), totaal	Huishoudens (S.14), totaal	Instellingen zonder winstoogmerk t.b.v. huishoudens (S.15), totaal	Totale economie (S.1)		
	Totaal	IZW's	Overige				Totaal 1	IZW's	Overige
	2011								
Totaal	230.051,5	16.350,9	213.700,6	54.811,8	51.368,1	3.412,9	339.644,3	19.763,7	319.880,5
Landbouw en industrie (A-F)	75.458,0	202,5	75.255,5	555,9	4.578,0	0,0	80.591,9	202,5	80.389,4
Diensten (G-N)	128.986,8	2.237,6	126.749,2	5.625,1	42.902,3	161,3	177.675,5	2.399,0	175.276,6
Groot- en detailhandel (G)	39.965,4	28,3	39.937,1	0,0	2.792,8	0,0	42.758,2	28,3	42.729,9
Verschaffen van accommodatie en maaltijden (I)	4.654,7	123,0	4.531,7	0,0	1.494,0	0,0	6.148,7	123,0	6.025,7
Speur- en ontwikkelingswerk op wetenschappelijk gebied (M, 72)	1.051,2	273,9	777,3	0,0	2,2	161,3	1.214,7	435,3	779,5
Terbeschikkingstelling van personeel (N, 78)	4.970,7	298,2	4.672,5	0,0	9,2	0,0	4.979,9	298,2	4.681,7
Reisbureaus, reisorganisatoren, reserveringsbureaus en aanverwante activiteiten (N, 79)	541,4	52,7	488,7	0,0	12,2	0,0	553,6	52,7	500,9
Administratieve en ondersteunende diensten t.b.v. kantoren en overige zakelijke activiteiten (N.82)	2.208,2	872,8	1.335,4	0,0	74,9	0,0	2.283,1	872,8	1.410,3
Overige diensten (H, J tot N behalve 72, 78, 79 en 82)	75.595,2	588,8	75.006,4	5.625,1	38.517,0	0,0	119.737,3	588,8	119.148,5
Openbaar bestuur en defensie; verplichte sociale verzekeringen (O)	0,0	0,0	0,0	26.132,5	0,0	0,0	26.132,5	0,0	26.132,5
Onderwijs (P)	381,2	208,0	173,2	22.498,3	45,0	258,5	23.183,0	466,5	22.716,5
Menselijke gezondheidszorg en maatschappelijke dienstverlening (Q)	21.372,4	12.180,3	9.192,1	0,0	1.962,6	1.235,9	24.570,9	13.416,2	11.154,7
Menselijke gezondheidszorg (Q, 86)	14.455,2	6.735,6	7.719,6	0,0	1.848,7	0,0	16.303,9	6.735,6	9.568,3
Maatschappelijke dienstverlening (Q, 87 en 88)	6.917,2	5.444,7	1.472,5	0,0	113,9	1.235,9	8.267,0	6.680,7	1.586,4
Maatschappelijke dienstverlening met huisvesting (Q, 87)	5.444,6	4.244,3	1.200,3	0,0	21,6	159,9	5.626,1	4.404,3	1.221,9
Maatschappelijke dienstverlening zonder huisvesting (Q, 88)	1.472,6	1.200,4	272,2	0,0	92,3	1.076,0	2.640,9	2.276,4	364,5
Kunst, amusement en recreatie (R)	1.812,4	665,5	1.146,9	0,0	234,8	184,8	2.232,0	850,4	1.381,7
Kunst en culturele activiteiten (R, 90 en 91)	655,6	370,7	284,9	0,0	144,1	119,7	919,4	490,4	429,0
Sport, ontspanning en recreatie (R, 92 en 93)	1.156,8	294,9	861,9	0,0	90,7	65,2	1.312,7	360,0	952,6
Overige diensten (S-T)	2.040,7	856,8	1.183,9	0,0	1.645,4	1.572,3	5.258,4	2.429,1	2.829,3
Verenigingen (S, 94)	1.048,7	845,7	203,0	0,0	34,4	1.572,3	2.655,4	2.418,0	237,4
Diensten aan particulieren (S tot T, 95 tot 97)	992,0	11,1	980,9	0,0	0,0	0,0	2.603,0	11,1	2.591,9

7. BRUTO TOEGEVOEGDE WAARDE VAN DE IZW'S PER INSTITUTIONELE SECTOR EN BEDRIJFSTAK (VERVOLG)

(miljoenen euro's)

	Vennootschappen (S.11+S.12)			Overheid (S.13), totaal	Huishoudens (S.14), totaal	Instellingen zonder winstoogmerk t.b.v. huishoudens (S.15), totaal	Totale economie (S.1)		
	Totaal	IZW's	Overige				Totaal 1	IZW's	Overige
	2012								
Totaal	234.214,4	17.055,4	217.159,0	56.969,3	51.978,1	3.536,6	346.698,4	20.591,9	326.106,4
Landbouw en industrie (A-F)	75.379,2	213,6	75.165,6	594,7	4.905,0	0,0	80.878,9	213,6	80.665,3
Diensten (G-N)	131.794,2	2.274,1	129.520,1	5.751,7	43.172,1	140,0	180.858,0	2.414,1	178.443,9
Groot- en detailhandel (G)	40.511,9	30,4	40.481,5	0,0	2.681,7	0,0	43.193,6	30,4	43.163,2
Verschaffen van accommodatie en maaltijden (I)	4.764,1	108,0	4.656,1	0,0	1.438,8	0,0	6.202,9	108,0	6.094,9
Speur- en ontwikkelingswerk op wetenschappelijk gebied (M, 72)	1.114,4	308,7	805,7	0,0	2,1	140,0	1.256,5	448,6	807,8
Terbeschikkingstelling van personeel (N, 78)	4.981,5	305,8	4.675,7	0,0	7,7	0,0	4.989,2	305,8	4.683,4
Reisbureaus, reisorganisatoren, reserveringsbureaus en aanverwante activiteiten (N, 79)	517,2	53,7	463,5	0,0	11,8	0,0	529,0	53,7	475,3
Administratieve en ondersteunende diensten t.b.v. kantoren en overige zakelijke activiteiten (N.82)	2.316,0	836,7	1.479,3	0,0	82,6	0,0	2.398,6	836,7	1.561,9
Overige diensten (H, J tot N behalve 72, 78, 79 en 82)	77.589,1	630,7	76.958,4	5.751,7	38.947,4	0,0	122.288,2	630,7	121.657,5
Openbaar bestuur en defensie; verplichte sociale verzekeringen (O)	0,0	0,0	0,0	27.191,4	0,0	0,0	27.191,4	0,0	27.191,4
Onderwijs (P)	438,6	258,5	180,1	23.431,5	48,6	269,3	24.188,0	527,8	23.660,2
Menselijke gezondheidszorg en maatschappelijke dienstverlening (Q)	22.654,6	12.833,6	9.821,0	0,0	1.902,1	1.302,6	25.859,3	14.136,2	11.723,1
Menselijke gezondheidszorg (Q, 86)	15.310,2	7.086,2	8.224,0	0,0	1.788,4	0,0	17.098,6	7.086,2	10.012,4
Maatschappelijke dienstverlening (Q, 87 en 88)	7.344,4	5.747,4	1.597,0	0,0	113,7	1.302,6	8.760,7	7.050,0	1.710,7
Maatschappelijke dienstverlening met huisvesting (Q, 87)	5.743,1	4.465,8	1.277,3	0,0	19,9	167,4	5.930,4	4.633,2	1.297,2
Maatschappelijke dienstverlening zonder huisvesting (Q, 88)	1.601,3	1.281,6	319,7	0,0	93,8	1.135,2	2.830,3	2.416,8	413,5
Kunst, amusement en recreatie (R)	1.915,7	702,9	1.212,8	0,0	240,5	191,8	2.348,0	894,7	1.453,3
Kunst en culturele activiteiten (R, 90 en 91)	753,5	455,2	298,3	0,0	143,5	124,6	1.021,6	579,9	441,8
Sport, ontspanning en recreatie (R, 92 en 93)	1.162,2	247,6	914,6	0,0	97,0	67,2	1.326,4	314,8	1.011,6
Overige diensten (S-T)	2.032,1	772,7	1.259,4	0,0	1.709,8	1.632,8	5.374,7	2.405,5	2.969,2
Verenigingen (S, 94)	978,2	762,6	215,6	0,0	34,8	1.632,8	2.645,8	2.395,4	250,4
Diensten aan particulieren (S tot T, 95 tot 97)	1.053,9	10,1	1.043,8	0,0	0,0	0,0	2.728,9	10,1	2.718,8

7. BRUTO TOEGEVOEGDE WAARDE VAN DE IZW'S PER INSTITUTIONELE SECTOR EN BEDRIJFSTAK (VERVOLG)

(miljoenen euro's)

	Vennootschappen (S.11+S.12)			Overheid (S.13), totaal	Huishoudens (S.14), totaal	Instellingen zonder winstoogmerk t.b.v. huishoudens (S.15), totaal	Totale economie (S.1)		
	Totaal	IZW's	Overige				Totaal ¹	IZW's	Overige
	2013								
Totaal	236.269,2	17.726,8	218.542,4	58.422,2	51.892,5	3.633,4	350.217,3	21.360,2	328.857,1
Landbouw en industrie (A-F)	75.426,8	233,6	75.193,2	616,5	4.561,8	0,0	80.605,1	233,6	80.371,5
Diensten (G-N)	132.878,7	2.334,1	130.544,6	5.766,4	43.475,1	136,4	182.256,6	2.470,5	179.786,1
Groot- en detailhandel (G)	40.589,1	25,3	40.563,8	0,0	2.667,7	0,0	43.256,8	25,3	43.231,5
Verschaffen van accommodatie en maaltijden (I)	4.966,5	123,2	4.843,3	0,0	1.455,8	0,0	6.422,3	123,2	6.299,1
Speur- en ontwikkelingswerk op wetenschappelijk gebied (M, 72)	1.264,5	335,8	928,7	0,0	2,4	136,4	1.403,3	472,2	931,1
Terbeschikkingstelling van personeel (N, 78)	4.925,5	313,4	4.612,1	0,0	9,3	0,0	4.934,8	313,4	4.621,4
Reisbureaus, reisorganisatoren, reserveringsbureaus en aanverwante activiteiten (N, 79)	530,5	54,6	475,9	0,0	13,4	0,0	543,9	54,6	489,3
Administratieve en ondersteunende diensten t.b.v. kantoren en overige zakelijke activiteiten (N.82)	2.378,4	815,7	1.562,7	0,0	87,1	0,0	2.465,5	815,7	1.649,8
Overige diensten (H, J tot N behalve 72, 78, 79 en 82)	78.224,2	666,1	77.558,1	5.766,4	39.239,4	0,0	123.230,0	666,1	122.563,9
Openbaar bestuur en defensie; verplichte sociale verzekeringen (O)	0,0	0,0	0,0	28.086,3	0,0	0,0	28.086,3	0,0	28.086,3
Onderwijs (P)	486,1	304,2	181,9	23.953,0	51,7	279,9	24.770,7	584,1	24.186,6
Menselijke gezondheidszorg en maatschappelijke dienstverlening (Q)	23.409,8	13.339,5	10.070,3	0,0	1.871,1	1.337,8	26.618,7	14.677,3	11.941,4
Menselijke gezondheidszorg (Q, 86)	15.681,7	7.298,7	8.383,0	0,0	1.760,0	0,0	17.441,7	7.298,7	10.143,0
Maatschappelijke dienstverlening (Q, 87 en 88)	7.728,1	6.040,8	1.687,3	0,0	111,1	1.337,8	9.177,0	7.378,6	1.798,4
Maatschappelijke dienstverlening met huisvesting (Q, 87)	6.026,6	4.685,0	1.341,6	0,0	18,2	167,2	6.212,0	4.852,2	1.359,8
Maatschappelijke dienstverlening zonder huisvesting (Q, 88)	1.701,5	1.355,8	345,7	0,0	92,9	1.170,6	2.965,0	2.526,4	438,6
Kunst, amusement en recreatie (R)	1.891,7	637,1	1.254,6	0,0	237,7	201,8	2.331,2	838,9	1.492,3
Kunst en culturele activiteiten (R, 90 en 91)	723,5	413,5	310,0	0,0	141,1	132,2	996,8	545,7	451,1
Sport, ontspanning en recreatie (R, 92 en 93)	1.168,2	223,7	944,5	0,0	96,6	69,6	1.334,4	293,3	1.041,1
Overige diensten (S-T)	2.176,1	878,3	1.297,8	0,0	1.695,1	1.677,5	5.548,7	2.555,8	2.992,9
Verenigingen (S, 94)	1.097,5	866,3	231,2	0,0	34,9	1.677,5	2.809,9	2.543,8	266,1
Diensten aan particulieren (S tot T, 95 tot 97)	1.078,6	12,0	1.066,6	0,0	0,0	0,0	2.738,8	12,0	2.726,8

7. BRUTO TOEGEVOEGDE WAARDE VAN DE IZW'S PER INSTITUTIONELE SECTOR EN BEDRIJFSTAK (VERVOLG)

(miljoenen euro's)

	Vennootschappen (S.11+S.12)			Overheid (S.13), totaal	Huishoudens (S.14), totaal	Instellingen zonder winstoogmerk t.b.v. huishoudens (S.15), totaal	Totale economie (S.1)		
	Totaal	IZW's	Overige				Totaal ¹	IZW's	Overige
2014									
Totaal	242.725,8	18.209,3	224.516,5	59.307,3	52.853,4	3.591,3	358.477,8	21.800,6	336.677,2
Landbouw en industrie (A-F)	76.203,0	236,9	75.966,1	668,5	4.516,9	0,0	81.388,4	236,9	81.151,5
Diensten (G-N)	137.426,6	2.273,9	135.152,7	5.663,7	44.355,3	133,4	187.579,0	2.407,3	185.171,7
Groot- en detailhandel (G)	41.516,9	36,7	41.480,2	0,0	2.682,4	0,0	44.199,3	36,7	44.162,6
Verschaffen van accommodatie en maaltijden (I)	5.259,8	122,8	5.137,0	0,0	1.515,2	0,0	6.775,0	122,8	6.652,2
Speur- en ontwikkelingswerk op wetenschappelijk gebied (M, 72)	1.426,2	348,2	1.078,0	0,0	3,1	133,4	1.562,7	481,6	1.081,1
Terbeschikkingstelling van personeel (N, 78)	5.538,2	312,5	5.225,7	0,0	11,4	0,0	5.549,6	312,5	5.237,1
Reisbureaus, reisorganisatoren, reserveringsbureaus en aanverwante activiteiten (N, 79)	542,8	54,5	488,3	0,0	13,7	0,0	556,5	54,5	502,0
Administratieve en ondersteunende diensten t.b.v. kantoren en overige zakelijke activiteiten (N.82)	2.426,5	839,6	1.586,9	0,0	96,3	0,0	2.522,8	839,6	1.683,2
Overige diensten (H, J tot N behalve 72, 78, 79 en 82)	80.716,2	559,6	80.156,6	5.663,7	40.033,2	0,0	126.413,1	559,6	125.853,5
Openbaar bestuur en defensie; verplichte sociale verzekeringen (O)	0,0	0,0	0,0	28.665,7	0,0	0,0	28.665,7	0,0	28.665,7
Onderwijs (P)	527,9	280,8	247,1	24.309,4	58,0	284,3	25.179,6	565,1	24.614,5
Menselijke gezondheidszorg en maatschappelijke dienstverlening (Q)	24.224,1	13.776,1	10.448,0	0,0	1.922,8	1.317,4	27.464,3	15.093,5	12.370,8
Menselijke gezondheidszorg (Q, 86)	16.162,8	7.491,0	8.671,8	0,0	1.809,6	0,0	17.972,4	7.491,0	10.481,4
Maatschappelijke dienstverlening (Q, 87 en 88)	8.061,3	6.285,1	1.776,2	0,0	113,2	1.317,4	9.491,9	7.602,5	1.889,4
Maatschappelijke dienstverlening met huisvesting (Q, 87)	6.263,0	4.854,8	1.408,2	0,0	19,0	127,8	6.409,8	4.982,6	1.427,2
Maatschappelijke dienstverlening zonder huisvesting (Q, 88)	1.798,3	1.430,3	368,0	0,0	94,2	1.189,6	3.082,1	2.619,9	462,2
Kunst, amusement en recreatie (R)	1.996,7	649,4	1.347,3	0,0	261,2	196,4	2.454,3	845,8	1.608,5
Kunst en culturele activiteiten (R, 90 en 91)	777,6	440,2	337,4	0,0	162,4	127,8	1.067,8	568,0	499,8
Sport, ontspanning en recreatie (R, 92 en 93)	1.219,1	209,1	1.010,0	0,0	98,8	68,6	1.386,5	277,7	1.108,8
Overige diensten (S-T)	2.347,5	992,2	1.355,3	0,0	1.739,2	1.659,8	5.746,5	2.652,0	3.094,5
Verenigingen (S, 94)	1.271,2	978,8	292,4	0,0	33,6	1.659,8	2.964,6	2.638,6	326,0
Diensten aan particulieren (S tot T, 95 tot 97)	1.076,3	13,3	1.063,0	0,0	0,0	0,0	2.781,9	13,3	2.768,6

Bron: INR

¹ Met uitzondering van niet-verdeelde transacties, in casu netto niet-productgebonden belastingen op producten.

8. GESALARIEERDE WERKGELEGENHEID IN DE IZW'S PER BEDRIJFSTAK EN INSTITUTIONELE SECTOR

(duizenden personen)

	Vennootschappen (S.11+S.12)			Overheid (S.13), totaal	Huishoudens (S.14), totaal	Instellingen zonder winstoogmerk t.b.v. huishoudens (S.15), totaal	Totale economie (S.1)		
	Totaal	IZW's	Overige				Totaal	IZW's	Overige
	2009								
Totaal	2.682,4	354,8	2.327,6	835,3	140,4	65,9	3.723,9	420,7	3.303,3
Landbouw en industrie (A-F)	781,1	10,2	770,9	8,5	27,7	0,0	817,3	10,2	807,1
Diensten (G-N)	1.421,7	56,0	1.365,7	56,0	52,3	0,9	1.530,9	56,9	1.474,1
Groot- en detailhandel (G)	470,1	0,9	469,2	0,0	18,8	0,0	488,8	0,9	487,9
Verschaffen van accommodatie en maaltijden (I)	92,7	2,9	89,8	0,0	17,0	0,0	109,7	2,9	106,8
Speur- en ontwikkelingswerk op wetenschappelijk gebied (M, 72)	8,6	2,7	5,8	0,0	0,0	0,9	9,4	3,6	5,8
Terbeschikkingstelling van personeel (N, 78)	157,9	13,3	144,6	0,0	1,1	0,0	159,0	13,3	145,6
Reisbureaus, reisorganisatoren, reserveringsbureaus en aanverwante activiteiten (N, 79)	8,1	1,1	7,0	0,0	0,1	0,0	8,3	1,1	7,2
Administratieve en ondersteunende diensten t.b.v. kantoren en overige zakelijke activiteiten (N.82)	42,0	26,7	15,3	0,0	0,2	0,0	42,2	26,7	15,4
Overige diensten (H, J tot N behalve 72, 78, 79 en 82)	642,4	8,4	634,0	56,0	15,2	0,0	713,5	8,4	705,2
Openbaar bestuur en defensie; verplichte sociale verzekeringen (O)	0,0	0,0	0,0	431,4	0,0	0,0	431,4	0,0	431,4
Onderwijs (P)	6,3	3,7	2,6	339,4	0,2	5,3	351,2	9,0	342,2
Menselijke gezondheidszorg en maatschappelijke dienstverlening (Q)	412,6	261,5	151,1	0,0	3,4	27,2	443,2	288,7	154,5
Menselijke gezondheidszorg (Q, 86)	216,9	130,8	86,0	0,0	1,7	0,0	218,6	130,8	87,8
Maatschappelijke dienstverlening (Q, 87 en 88)	195,7	130,7	65,0	0,0	1,7	27,2	224,6	157,9	66,7
Maatschappelijke dienstverlening met huisvesting (Q, 87)	130,3	75,0	55,3	0,0	0,7	3,1	134,0	78,1	56,0
Maatschappelijke dienstverlening zonder huisvesting (Q, 88)	65,5	55,7	9,8	0,0	1,0	24,1	90,6	79,8	10,8
Kunst, amusement en recreatie (R)	23,6	11,9	11,6	0,0	0,6	3,5	27,6	15,4	12,2
Kunst en culturele activiteiten (R, 90 en 91)	9,7	7,3	2,4	0,0	0,1	2,1	11,9	9,4	2,5
Sport, ontspanning en recreatie (R, 92 en 93)	13,9	4,6	9,3	0,0	0,5	1,4	15,7	6,0	9,7
Overige diensten (S-T)	37,1	11,4	25,7	0,0	56,2	29,0	122,3	40,4	81,9
Verenigingen (S, 94)	14,1	10,9	3,2	0,0	0,7	29,0	43,8	39,9	3,9
Diensten aan particulieren (S tot T, 95 tot 97)	23,0	0,5	22,5	0,0	55,5	0,0	78,5	0,5	78,0

8. GESALARIEERDE WERKGELEGENHEID IN DE IZW'S PER BEDRIJFSTAK EN INSTITUTIONELE SECTOR (VERVOLG)

(duizenden personen)

	Vennootschappen (S.11+S.12)			Overheid (S.13), totaal	Huishoudens (S.14), totaal	Instellingen zonder winstoogmerk t.b.v. huishoudens (S.15), totaal	Totale economie (S.1)		
	Totaal	IZW's	Overige				Totaal	IZW's	Overige
	2010								
Totaal	2.705,7	368,4	2.337,2	841,8	132,0	67,7	3.747,2	436,2	3.311,0
Landbouw en industrie (A-F)	765,8	10,1	755,7	8,9	26,4	0,0	801,1	10,1	791,0
Diensten (G-N)	1.443,7	58,2	1.385,5	55,2	51,2	0,9	1.550,9	59,1	1.491,9
Groot- en detailhandel (G)	472,5	0,9	471,6	0,0	18,1	0,0	490,6	0,9	489,7
Verschaffen van accommodatie en maaltijden (I)	95,1	3,0	92,1	0,0	16,7	0,0	111,8	3,0	108,9
Speur- en ontwikkelingswerk op wetenschappelijk gebied (M, 72)	8,5	2,8	5,7	0,0	0,0	0,9	9,4	3,7	5,7
Terbeschikkingstelling van personeel (N, 78)	171,3	14,0	157,3	0,0	0,7	0,0	172,1	14,0	158,1
Reisbureaus, reisorganisatoren, reserveringsbureaus en aanverwante activiteiten (N, 79)	8,3	1,1	7,2	0,0	0,1	0,0	8,4	1,1	7,3
Administratieve en ondersteunende diensten t.b.v. kantoren en overige zakelijke activiteiten (N.82)	43,6	27,4	16,1	0,0	0,2	0,0	43,7	27,4	16,3
Overige diensten (H, J tot N behalve 72, 78, 79 en 82)	644,4	9,0	635,4	55,2	15,3	0,0	714,9	9,0	705,9
Openbaar bestuur en defensie; verplichte sociale verzekeringen (O)	0,0	0,0	0,0	433,6	0,0	0,0	433,6	0,0	433,6
Onderwijs (P)	6,5	3,8	2,6	344,1	0,3	5,6	356,5	9,4	347,1
Menselijke gezondheidszorg en maatschappelijke dienstverlening (Q)	428,8	272,5	156,3	0,0	3,5	28,5	460,8	301,0	159,9
Menselijke gezondheidszorg (Q, 86)	221,9	135,8	86,1	0,0	1,6	0,0	223,5	135,8	87,7
Maatschappelijke dienstverlening (Q, 87 en 88)	206,9	136,7	70,2	0,0	2,0	28,5	237,3	165,1	72,2
Maatschappelijke dienstverlening met huisvesting (Q, 87)	134,7	77,6	57,1	0,0	0,6	3,1	138,4	80,7	57,7
Maatschappelijke dienstverlening zonder huisvesting (Q, 88)	72,2	59,1	13,2	0,0	1,3	25,4	98,9	84,4	14,5
Kunst, amusement en recreatie (R)	23,9	12,1	11,8	0,0	0,6	3,6	28,1	15,7	12,4
Kunst en culturele activiteiten (R, 90 en 91)	10,1	7,6	2,5	0,0	0,1	2,2	12,4	9,8	2,6
Sport, ontspanning en recreatie (R, 92 en 93)	13,9	4,6	9,3	0,0	0,5	1,3	15,7	5,9	9,8
Overige diensten (S-T)	37,0	11,7	25,3	0,0	49,9	29,2	116,1	40,9	75,2
Verenigingen (S, 94)	13,5	11,2	2,3	0,0	0,7	29,2	43,3	40,4	3,0
Diensten aan particulieren (S tot T, 95 tot 97)	23,5	0,6	22,9	0,0	49,3	0,0	72,8	0,6	72,2

8. GESALARIEERDE WERKGELEGENHEID IN DE IZW'S PER BEDRIJFSTAK EN INSTITUTIONELE SECTOR (VERVOLG)

(duizenden personen)

	Vennootschappen (S.11+S.12)			Overheid (S.13), totaal	Huishoudens (S.14), totaal	Instellingen zonder winstoogmerk t.b.v. huishoudens (S.15), totaal	Totale economie (S.1)		
	Totaal	IZW's	Overige				Totaal	IZW's	Overige
	2011								
Totaal	2.757,4	378,4	2.379,0	845,5	128,0	69,4	3.800,4	447,9	3.352,6
Landbouw en industrie (A-F)	773,9	10,4	763,5	8,4	25,2	0,0	807,5	10,4	797,1
Diensten (G-N)	1.470,4	59,4	1.411,0	55,0	50,1	0,9	1.576,4	60,3	1.516,2
Groot- en detailhandel (G)	475,4	1,0	474,4	0,0	17,3	0,0	492,7	1,0	491,7
Verschaffen van accommodatie en maaltijden (I)	97,3	2,9	94,5	0,0	16,1	0,0	113,4	2,9	110,5
Speur- en ontwikkelingswerk op wetenschappelijk gebied (M, 72)	8,7	2,6	6,0	0,0	0,0	0,9	9,5	3,5	6,0
Terbeschikkingstelling van personeel (N, 78)	177,3	14,0	163,3	0,0	0,4	0,0	177,6	14,0	163,7
Reisbureaus, reisorganisatoren, reserveringsbureaus en aanverwante activiteiten (N, 79)	8,3	1,1	7,2	0,0	0,1	0,0	8,4	1,1	7,3
Administratieve en ondersteunende diensten t.b.v. kantoren en overige zakelijke activiteiten (N.82)	44,8	28,0	16,8	0,0	0,2	0,0	45,0	28,0	17,0
Overige diensten (H, J tot N behalve 72, 78, 79 en 82)	658,6	9,9	648,7	55,0	16,1	0,0	729,8	9,9	719,9
Openbaar bestuur en defensie; verplichte sociale verzekeringen (O)	0,0	0,0	0,0	432,2	0,0	0,0	432,2	0,0	432,2
Onderwijs (P)	6,9	4,1	2,9	349,9	0,1	6,0	362,9	10,1	352,8
Menselijke gezondheidszorg en maatschappelijke dienstverlening (Q)	444,2	280,1	164,1	0,0	3,3	29,6	477,1	309,7	167,4
Menselijke gezondheidszorg (Q, 86)	226,6	139,2	87,3	0,0	1,4	0,0	228,0	139,2	88,7
Maatschappelijke dienstverlening (Q, 87 en 88)	217,7	140,9	76,8	0,0	1,9	29,6	249,1	170,5	78,7
Maatschappelijke dienstverlening met huisvesting (Q, 87)	137,9	79,3	58,5	0,0	0,6	3,5	141,9	82,8	59,1
Maatschappelijke dienstverlening zonder huisvesting (Q, 88)	79,8	61,6	18,3	0,0	1,3	26,1	107,2	87,6	19,5
Kunst, amusement en recreatie (R)	24,5	12,4	12,1	0,0	0,6	3,7	28,8	16,1	12,8
Kunst en culturele activiteiten (R, 90 en 91)	10,4	7,8	2,6	0,0	0,1	2,3	12,8	10,1	2,7
Sport, ontspanning en recreatie (R, 92 en 93)	14,1	4,6	9,5	0,0	0,5	1,4	16,0	5,9	10,0
Overige diensten (S-T)	37,5	12,1	25,4	0,0	48,7	29,3	115,5	41,4	74,1
Verenigingen (S, 94)	13,8	11,5	2,3	0,0	0,7	29,3	43,7	40,8	2,9
Diensten aan particulieren (S tot T, 95 tot 97)	23,7	0,6	23,1	0,0	48,0	0,0	71,8	0,6	71,2

8. GESALARIEERDE WERKGELEGENHEID IN DE IZW'S PER BEDRIJFSTAK EN INSTITUTIONELE SECTOR (VERVOLG)

(duizenden personen)

	Vennootschappen (S.11+S.12)			Overheid (S.13), totaal	Huishoudens (S.14), totaal	Instellingen zonder winstoogmerk t.b.v. huishoudens (S.15), totaal	Totale economie (S.1)		
	Totaal	IZW's	Overige				Totaal	IZW's	Overige
	2012								
Totaal	2.769,7	385,5	2.384,2	845,7	126,5	70,4	3.812,4	455,8	3.356,5
Landbouw en industrie (A-F)	768,2	10,5	757,7	8,4	24,0	0,0	800,6	10,5	790,1
Diensten (G-N)	1.476,1	59,8	1.416,3	54,1	48,0	0,9	1.579,0	60,6	1.518,4
Groot- en detailhandel (G)	480,7	1,0	479,7	0,0	16,3	0,0	497,1	1,0	496,0
Verschaffen van accommodatie en maaltijden (I)	98,0	2,8	95,1	0,0	15,2	0,0	113,2	2,8	110,3
Speur- en ontwikkelingswerk op wetenschappelijk gebied (M, 72)	8,7	2,8	5,9	0,0	0,0	0,9	9,6	3,6	6,0
Terbeschikkingstelling van personeel (N, 78)	169,9	14,1	155,8	0,0	0,3	0,0	170,2	14,1	156,1
Reisbureaus, reisorganisatoren, reserveringsbureaus en aanverwante activiteiten (N, 79)	8,2	1,1	7,1	0,0	0,1	0,0	8,3	1,1	7,2
Administratieve en ondersteunende diensten t.b.v. kantoren en overige zakelijke activiteiten (N.82)	45,3	27,6	17,8	0,0	0,2	0,0	45,5	27,6	17,9
Overige diensten (H, J tot N behalve 72, 78, 79 en 82)	665,2	10,4	654,8	54,1	15,9	0,0	735,2	10,4	724,8
Openbaar bestuur en defensie; verplichte sociale verzekeringen (O)	0,0	0,0	0,0	431,5	0,0	0,0	431,5	0,0	431,5
Onderwijs (P)	7,3	4,3	3,0	351,8	0,1	6,0	365,2	10,3	354,8
Menselijke gezondheidszorg en maatschappelijke dienstverlening (Q)	455,4	286,5	168,8	0,0	3,1	30,3	488,8	316,8	172,0
Menselijke gezondheidszorg (Q, 86)	231,5	142,6	88,8	0,0	1,4	0,0	232,8	142,6	90,2
Maatschappelijke dienstverlening (Q, 87 en 88)	223,9	143,9	80,0	0,0	1,8	30,3	255,9	174,1	81,8
Maatschappelijke dienstverlening met huisvesting (Q, 87)	141,1	81,2	59,9	0,0	0,5	3,6	145,1	84,7	60,4
Maatschappelijke dienstverlening zonder huisvesting (Q, 88)	82,8	62,7	20,1	0,0	1,3	26,7	110,8	89,4	21,4
Kunst, amusement en recreatie (R)	25,0	12,3	12,7	0,0	0,6	3,7	29,3	16,0	13,3
Kunst en culturele activiteiten (R, 90 en 91)	10,5	7,8	2,7	0,0	0,1	2,3	12,9	10,1	2,8
Sport, ontspanning en recreatie (R, 92 en 93)	14,5	4,5	10,0	0,0	0,5	1,4	16,4	5,9	10,5
Overige diensten (S-T)	37,8	12,1	25,8	0,0	50,7	29,5	118,0	41,5	76,5
Verenigingen (S, 94)	13,7	11,5	2,3	0,0	0,7	29,5	43,9	41,0	2,9
Diensten aan particulieren (S tot T, 95 tot 97)	24,1	0,6	23,5	0,0	50,0	0,0	74,1	0,6	73,5

8. GESALARIEERDE WERKGELEGENHEID IN DE IZW'S PER BEDRIJFSTAK EN INSTITUTIONELE SECTOR (VERVOLG)

(duizenden personen)

	Vennootschappen (S.11+S.12)			Overheid (S.13), totaal	Huishoudens (S.14), totaal	Instellingen zonder winstoogmerk t.b.v. huishoudens (S.15), totaal	Totale economie (S.1)		
	Totaal	IZW's	Overige				Totaal	IZW's	Overige
	2013								
Totaal	2.759,7	390,0	2.369,6	846,0	115,1	70,8	3.791,5	460,8	3.330,7
Landbouw en industrie (A-F)	752,6	10,5	742,1	8,5	22,4	0,0	783,4	10,5	772,9
Diensten (G-N)	1.472,3	60,1	1.412,3	52,2	45,6	0,8	1.571,0	60,9	1.510,1
Groot- en detailhandel (G)	477,7	1,0	476,7	0,0	15,3	0,0	493,0	1,0	492,0
Verschaffen van accommodatie en maaltijden (I)	97,8	2,7	95,1	0,0	14,3	0,0	112,1	2,7	109,4
Speur- en ontwikkelingswerk op wetenschappelijk gebied (M, 72)	9,1	2,8	6,2	0,0	0,0	0,8	9,9	3,7	6,2
Terbeschikkingstelling van personeel (N, 78)	167,7	14,2	153,5	0,0	0,2	0,0	168,0	14,2	153,7
Reisbureaus, reisorganisatoren, reserveringsbureaus en aanverwante activiteiten (N, 79)	7,8	1,1	6,8	0,0	0,1	0,0	7,9	1,1	6,9
Administratieve en ondersteunende diensten t.b.v. kantoren en overige zakelijke activiteiten (N.82)	44,9	27,6	17,3	0,0	0,2	0,0	45,1	27,6	17,5
Overige diensten (H, J tot N behalve 72, 78, 79 en 82)	667,4	10,7	656,7	52,2	15,4	0,0	735,0	10,7	724,3
Openbaar bestuur en defensie; verplichte sociale verzekeringen (O)	0,0	0,0	0,0	431,1	0,0	0,0	431,1	0,0	431,1
Onderwijs (P)	8,1	4,4	3,7	354,2	0,1	6,2	368,5	10,6	358,0
Menselijke gezondheidszorg en maatschappelijke dienstverlening (Q)	463,0	290,6	172,4	0,0	3,0	30,4	496,3	321,0	175,3
Menselijke gezondheidszorg (Q, 86)	234,3	144,2	90,1	0,0	1,4	0,0	235,6	144,2	91,4
Maatschappelijke dienstverlening (Q, 87 en 88)	228,7	146,4	82,3	0,0	1,6	30,4	260,7	176,8	83,9
Maatschappelijke dienstverlening met huisvesting (Q, 87)	144,4	83,2	61,2	0,0	0,5	3,6	148,4	86,7	61,7
Maatschappelijke dienstverlening zonder huisvesting (Q, 88)	84,3	63,2	21,1	0,0	1,1	26,8	112,3	90,1	22,2
Kunst, amusement en recreatie (R)	25,7	12,2	13,5	0,0	0,6	3,7	30,0	16,0	14,1
Kunst en culturele activiteiten (R, 90 en 91)	11,2	7,9	3,3	0,0	0,1	2,3	13,7	10,2	3,4
Sport, ontspanning en recreatie (R, 92 en 93)	14,5	4,3	10,2	0,0	0,4	1,4	16,4	5,7	10,7
Overige diensten (S-T)	38,0	12,3	25,7	0,0	43,5	29,6	111,1	41,9	69,2
Verenigingen (S, 94)	14,1	11,8	2,3	0,0	0,7	29,6	44,4	41,4	2,9
Diensten aan particulieren (S tot T, 95 tot 97)	23,9	0,5	23,4	0,0	42,9	0,0	66,8	0,5	66,3

8. GESALARIEERDE WERKGELEGENHEID IN DE IZW'S PER BEDRIJFSTAK EN INSTITUTIONELE SECTOR (VERVOLG)

(duizenden personen)

	Vennootschappen (S.11+S.12)			Overheid (S.13), totaal	Huishoudens (S.14), totaal	Instellingen zonder winstoogmerk t.b.v. huishoudens (S.15), totaal	Totale economie (S.1)		
	Totaal	IZW's	Overige				Totaal	IZW's	Overige
	2014								
Totaal	2.774,1	397,4	2.376,7	847,8	112,0	69,6	3.803,5	467,0	3.336,5
Landbouw en industrie (A-F)	735,2	10,5	724,7	8,5	21,1	0,0	764,8	10,5	754,2
Diensten (G-N)	1.494,5	59,7	1.434,8	48,8	44,7	0,9	1.588,9	60,5	1.528,4
Groot- en detailhandel (G)	475,7	1,0	474,7	0,0	15,0	0,0	490,7	1,0	489,7
Verschaffen van accommodatie en maaltijden (I)	100,4	2,6	97,8	0,0	14,3	0,0	114,6	2,6	112,0
Speur- en ontwikkelingswerk op wetenschappelijk gebied (M, 72)	10,4	3,0	7,4	0,0	0,0	0,9	11,2	3,8	7,4
Terbeschikkingstelling van personeel (N, 78)	181,2	13,7	167,5	0,0	0,2	0,0	181,4	13,7	167,7
Reisbureaus, reisorganisatoren, reserveringsbureaus en aanverwante activiteiten (N, 79)	7,9	1,1	6,8	0,0	0,1	0,0	7,9	1,1	6,9
Administratieve en ondersteunende diensten t.b.v. kantoren en overige zakelijke activiteiten (N.82)	44,6	27,6	16,9	0,0	0,2	0,0	44,8	27,6	17,2
Overige diensten (H, J tot N behalve 72, 78, 79 en 82)	674,5	10,7	663,8	48,8	14,9	0,0	738,2	10,7	727,5
Openbaar bestuur en defensie; verplichte sociale verzekeringen (O)	0,0	0,0	0,0	430,5	0,0	0,0	430,5	0,0	430,5
Onderwijs (P)	8,6	4,7	3,8	360,1	0,1	6,2	374,9	11,0	364,0
Menselijke gezondheidszorg en maatschappelijke dienstverlening (Q)	471,9	296,8	175,1	0,0	2,9	29,7	504,5	326,4	178,1
Menselijke gezondheidszorg (Q, 86)	235,8	145,2	90,6	0,0	1,3	0,0	237,2	145,2	92,0
Maatschappelijke dienstverlening (Q, 87 en 88)	236,1	151,5	84,5	0,0	1,6	29,7	267,3	181,2	86,1
Maatschappelijke dienstverlening met huisvesting (Q, 87)	149,3	87,3	62,0	0,0	0,5	2,6	152,4	89,9	62,5
Maatschappelijke dienstverlening zonder huisvesting (Q, 88)	86,7	64,3	22,5	0,0	1,1	27,1	114,9	91,3	23,6
Kunst, amusement en recreatie (R)	26,2	12,7	13,6	0,0	0,5	3,6	30,4	16,3	14,1
Kunst en culturele activiteiten (R, 90 en 91)	11,6	8,4	3,2	0,0	0,1	2,3	13,9	10,6	3,3
Sport, ontspanning en recreatie (R, 92 en 93)	14,6	4,3	10,3	0,0	0,4	1,4	16,4	5,7	10,8
Overige diensten (S-T)	37,6	13,0	24,6	0,0	42,6	29,2	109,5	42,2	67,3
Verenigingen (S, 94)	15,0	12,5	2,5	0,0	0,6	29,2	44,8	41,7	3,1
Diensten aan particulieren (S tot T, 95 tot 97)	22,6	0,5	22,1	0,0	42,1	0,0	64,7	0,5	64,2

Bron: INR

9. REGIONALE DIMENSIE VAN DE REKENING VAN DE IZW'S

9.1 AANTAL IZW'S, WERKZAME PERSONEN EN BELONING PER GEWEST

	2009	2010	2011	2012	2013	2014
Brussels Hoofdstedelijk Gewest						
Aantal IZW's (eenheden)	4.656	4.701	4.777	4.839	4.880	4.996
Aantal werkzame personen (duizenden personen)	59,0	60,6	62,3	63,1	64,0	63,9
Beloning van werknemers (miljoenen euro's)	2.984,3	3.094,1	3.251,3	3.393,1	3.537,3	3.533,3
Vlaams Gewest						
Aantal IZW's (eenheden)	6.470	6.448	6.434	6.402	6.363	6.206
Aantal werkzame personen (duizenden personen)	247,0	257,0	264,2	269,8	273,4	277,8
Beloning van werknemers (miljoenen euro's)	9.173,5	9.648,4	10.243,1	10.797,7	11.245,5	11.399,5
WaaIs Gewest						
Aantal IZW's (eenheden)	6.945	6.951	6.958	6.932	6.976	7.048
Aantal werkzame personen (duizenden personen)	114,6	118,5	121,3	122,9	123,4	125,4
Beloning van werknemers (miljoenen euro's)	4.203,6	4.375,0	4.627,3	4.830,1	4.979,3	5.066,5
Het Rijk						
Aantal IZW's (eenheden)	18.071	18.100	18.169	18.173	18.219	18.250
Aantal werkzame personen (duizenden personen)	420,7	436,2	447,9	455,8	460,8	467,0
Beloning van werknemers (miljoenen euro's)	16.361,3	17.117,5	18.121,8	19.020,9	19.762,1	19.999,3

Bron: INR

N.B.: Populatie beperkt tot IZW's die bezoldigd personeel tewerkstellen.

9.2 WERKZAME PERSONEN PER GEWEST EN PER BEDRIJFSTAK

(duizenden personen)

	Brussels Hoofdstedelijk Gewest	Vlaams Gewest	WaaIs Gewest	Het Rijk
2009				
Totaal IZW's	59,0	247,0	114,6	420,7
Landbouw en industrie (A-F)	0,2	6,7	3,2	10,2
Diensten (G-N)	7,6	33,9	15,4	56,9
Groot- en detailhandel (G)	0,0	0,6	0,3	0,9
Verschaffen van accommodatie en maaltijden (I)	0,4	1,7	0,9	2,9
Speur- en ontwikkelingswerk op wetenschappelijk gebied (M, 72)	0,9	1,8	0,9	3,6
Terbeschikkingstelling van personeel (N, 78)	0,5	9,0	3,8	13,3
Reisbureaus, reisorganisatoren, reserveringsbureaus en aanverwante activiteiten (N, 79)	0,2	0,3	0,6	1,1
Administratieve en ondersteunende diensten t.b.v. kantoren en overige zakelijke activiteiten (N.82)	3,6	16,9	6,2	26,7
Overige diensten (H, J tot N behalve 72, 78, 79 en 82)	2,0	3,6	2,7	8,4
Onderwijs (P)	2,4	3,5	3,1	9,0
Menselijke gezondheidszorg en maatschappelijke dienstverlening (Q)	30,1	181,5	77,0	288,7
Menselijke gezondheidszorg (Q, 86)	14,9	78,3	37,6	130,8
Maatschappelijke dienstverlening (Q, 87 en 88)	15,3	103,2	39,4	157,9
Maatschappelijke dienstverlening met huisvesting (Q, 87)	4,8	54,0	19,3	78,1
Maatschappelijke dienstverlening zonder huisvesting (Q, 88)	10,5	49,2	20,1	79,8
Kunst, amusement en recreatie (R)	3,6	6,4	5,4	15,4
Kunst en culturele activiteiten (R, 90 en 91)	2,2	3,6	3,7	9,4
Sport, ontspanning en recreatie (R, 92 en 93)	1,4	2,8	1,7	6,0
Overige diensten (S)	15,0	15,0	10,5	40,4
Verenigingen (S, 94)	15,0	14,6	10,3	39,9
Diensten aan particulieren (S, 95 en 96)	0,0	0,3	0,1	0,5

9.2 WERKZAME PERSONEN PER GEWEST EN PER BEDRIJFSTAK (VERVOLG)

(duizenden personen)

	Brussels Hoofdstedelijk Gewest	Vlaams Gewest	Waals Gewest	Het Rijk
2010				
Totaal IZW's	60,6	257,0	118,5	436,2
Landbouw en industrie (A-F)	0,3	6,7	3,1	10,1
Diensten (G-N)	8,0	35,0	16,1	59,1
Groot- en detailhandel (G)	0,0	0,6	0,3	0,9
Verschaffen van accommodatie en maaltijden (I)	0,4	1,7	0,9	3,0
Speur- en ontwikkelingswerk op wetenschappelijk gebied (M, 72)	0,9	1,8	1,0	3,7
Terbeschikkingstelling van personeel (N, 78)	0,5	9,5	3,9	14,0
Reisbureaus, reisorganisatoren, reserveringsbureaus en aanverwante activiteiten (N, 79)	0,2	0,3	0,6	1,1
Administratieve en ondersteunende diensten t.b.v. kantoren en overige zakelijke activiteiten (N.82)	3,7	17,3	6,5	27,4
Overige diensten (H, J tot N behalve 72, 78, 79 en 82)	2,2	3,9	2,9	8,9
Onderwijs (P)	2,5	3,7	3,2	9,4
Menselijke gezondheidszorg en maatschappelijke dienstverlening (Q)	31,0	189,8	80,2	301,0
Menselijke gezondheidszorg (Q, 86)	15,2	82,1	38,5	135,8
Maatschappelijke dienstverlening (Q, 87 en 88)	15,8	107,7	41,7	165,1
Maatschappelijke dienstverlening met huisvesting (Q, 87)	4,6	56,2	19,9	80,7
Maatschappelijke dienstverlening zonder huisvesting (Q, 88)	11,2	51,5	21,8	84,4
Kunst, amusement en recreatie (R)	3,6	6,6	5,5	15,7
Kunst en culturele activiteiten (R, 90 en 91)	2,2	3,8	3,8	9,8
Sport, ontspanning en recreatie (R, 92 en 93)	1,4	2,8	1,7	5,9
Overige diensten (S)	15,2	15,2	10,5	40,9
Verenigingen (S, 94)	15,2	14,9	10,3	40,4
Diensten aan particulieren (S, 95 en 96)	0,0	0,4	0,2	0,6
2011				
Totaal IZW's	62,3	264,2	121,3	447,9
Landbouw en industrie (A-F)	0,3	7,0	3,2	10,4
Diensten (G-N)	8,0	36,1	16,1	60,3
Groot- en detailhandel (G)	0,0	0,6	0,3	1,0
Verschaffen van accommodatie en maaltijden (I)	0,4	1,7	0,8	2,9
Speur- en ontwikkelingswerk op wetenschappelijk gebied (M, 72)	0,9	1,7	0,9	3,5
Terbeschikkingstelling van personeel (N, 78)	0,5	9,7	3,8	14,0
Reisbureaus, reisorganisatoren, reserveringsbureaus en aanverwante activiteiten (N, 79)	0,2	0,3	0,6	1,1
Administratieve en ondersteunende diensten t.b.v. kantoren en overige zakelijke activiteiten (N.82)	3,7	17,7	6,6	28,0
Overige diensten (H, J tot N behalve 72, 78, 79 en 82)	2,3	4,5	3,2	9,9
Onderwijs (P)	2,9	3,9	3,3	10,1
Menselijke gezondheidszorg en maatschappelijke dienstverlening (Q)	31,7	195,4	82,5	309,7
Menselijke gezondheidszorg (Q, 86)	15,7	84,3	39,3	139,2
Maatschappelijke dienstverlening (Q, 87 en 88)	16,1	111,1	43,3	170,5
Maatschappelijke dienstverlening met huisvesting (Q, 87)	4,7	57,7	20,4	82,8
Maatschappelijke dienstverlening zonder huisvesting (Q, 88)	11,3	53,4	22,9	87,6
Kunst, amusement en recreatie (R)	3,8	6,6	5,7	16,1
Kunst en culturele activiteiten (R, 90 en 91)	2,4	3,8	3,9	10,1
Sport, ontspanning en recreatie (R, 92 en 93)	1,4	2,8	1,8	5,9
Overige diensten (S)	15,6	15,2	10,5	41,4
Verenigingen (S, 94)	15,6	14,8	10,4	40,8
Diensten aan particulieren (S, 95 en 96)	0,0	0,4	0,2	0,6

9.2 WERKZAME PERSONEN PER GEWEST EN PER BEDRIJFSTAK (VERVOLG)

(duizenden personen)

	Brussels Hoofdstedelijk Gewest	Vlaams Gewest	Waals Gewest	Het Rijk
2012				
Totaal IZW's	63,1	269,8	122,9	455,8
Landbouw en industrie (A-F)	0,3	7,1	3,2	10,5
Diensten (G-N)	8,0	36,5	16,1	60,6
Groot- en detailhandel (G)	0,0	0,6	0,3	1,0
Verschaffen van accommodatie en maaltijden (I)	0,4	1,7	0,8	2,8
Speur- en ontwikkelingswerk op wetenschappelijk gebied (M, 72)	0,9	1,9	0,9	3,6
Terbeschikkingstelling van personeel (N, 78)	0,5	9,9	3,7	14,1
Reisbureaus, reisorganisatoren, reserveringsbureaus en aanverwante activiteiten (N, 79)	0,2	0,3	0,6	1,1
Administratieve en ondersteunende diensten t.b.v. kantoren en overige zakelijke activiteiten (N.82)	3,6	17,5	6,4	27,6
Overige diensten (H, J tot N behalve 72, 78, 79 en 82)	2,4	4,6	3,4	10,4
Onderwijs (P)	3,0	3,9	3,5	10,3
Menselijke gezondheidszorg en maatschappelijke dienstverlening (Q)	32,2	200,6	84,0	316,8
Menselijke gezondheidszorg (Q, 86)	15,9	86,9	39,9	142,6
Maatschappelijke dienstverlening (Q, 87 en 88)	16,3	113,8	44,1	174,1
Maatschappelijke dienstverlening met huisvesting (Q, 87)	4,8	59,1	20,8	84,7
Maatschappelijke dienstverlening zonder huisvesting (Q, 88)	11,5	54,7	23,2	89,4
Kunst, amusement en recreatie (R)	3,9	6,4	5,7	16,0
Kunst en culturele activiteiten (R, 90 en 91)	2,5	3,8	3,9	10,1
Sport, ontspanning en recreatie (R, 92 en 93)	1,4	2,6	1,8	5,9
Overige diensten (S)	15,8	15,3	10,5	41,5
Verenigingen (S, 94)	15,7	14,9	10,4	41,0
Diensten aan particulieren (S, 95 en 96)	0,0	0,4	0,2	0,6
2013				
Totaal IZW's	64,0	273,4	123,4	460,8
Landbouw en industrie (A-F)	0,3	7,1	3,1	10,5
Diensten (G-N)	8,0	36,8	16,1	60,9
Groot- en detailhandel (G)	0,0	0,6	0,3	1,0
Verschaffen van accommodatie en maaltijden (I)	0,3	1,6	0,8	2,7
Speur- en ontwikkelingswerk op wetenschappelijk gebied (M, 72)	0,9	1,9	0,9	3,7
Terbeschikkingstelling van personeel (N, 78)	0,5	10,1	3,7	14,2
Reisbureaus, reisorganisatoren, reserveringsbureaus en aanverwante activiteiten (N, 79)	0,2	0,3	0,6	1,1
Administratieve en ondersteunende diensten t.b.v. kantoren en overige zakelijke activiteiten (N.82)	3,7	17,6	6,3	27,6
Overige diensten (H, J tot N behalve 72, 78, 79 en 82)	2,4	4,8	3,5	10,7
Onderwijs (P)	3,0	4,0	3,5	10,6
Menselijke gezondheidszorg en maatschappelijke dienstverlening (Q)	32,7	204,0	84,4	321,0
Menselijke gezondheidszorg (Q, 86)	16,1	88,3	39,8	144,2
Maatschappelijke dienstverlening (Q, 87 en 88)	16,6	115,7	44,5	176,8
Maatschappelijke dienstverlening met huisvesting (Q, 87)	5,0	60,4	21,3	86,7
Maatschappelijke dienstverlening zonder huisvesting (Q, 88)	11,6	55,2	23,2	90,1
Kunst, amusement en recreatie (R)	4,0	6,3	5,7	16,0
Kunst en culturele activiteiten (R, 90 en 91)	2,6	3,8	3,9	10,2
Sport, ontspanning en recreatie (R, 92 en 93)	1,4	2,5	1,8	5,7
Overige diensten (S)	16,1	15,2	10,6	41,9
Verenigingen (S, 94)	16,1	14,9	10,4	41,4
Diensten aan particulieren (S, 95 en 96)	0,0	0,3	0,2	0,5

9.2 WERKZAME PERSONEN PER GEWEST EN PER BEDRIJFSTAK (VERVOLG)

(duizenden personen)

	Brussels Hoofdstedelijk Gewest	Vlaams Gewest	Waals Gewest	Het Rijk
	2014			
Totaal IZW's	63,9	277,8	125,4	467,0
Landbouw en industrie (A-F)	0,3	7,2	3,1	10,5
Diensten (G-N)	7,3	37,0	16,3	60,6
Groot- en detailhandel (G)	0,0	0,6	0,3	1,0
Verschaffen van accommodatie en maaltijden (I)	0,3	1,6	0,7	2,6
Speur- en ontwikkelingswerk op wetenschappelijk gebied (M, 72)	0,9	2,0	1,0	3,8
Terbeschikkingstelling van personeel (N, 78)	0,3	9,8	3,5	13,7
Reisbureaus, reisorganisatoren, reserveringsbureaus en aanverwante activiteiten (N, 79)	0,2	0,3	0,6	1,1
Administratieve en ondersteunende diensten t.b.v. kantoren en overige zakelijke activiteiten (N.82)	3,3	17,7	6,5	27,6
Overige diensten (H, J tot N behalve 72, 78, 79 en 82)	2,2	5,0	3,6	10,8
Onderwijs (P)	3,0	4,3	3,6	11,0
Menselijke gezondheidszorg en maatschappelijke dienstverlening (Q)	32,6	208,3	85,6	326,4
Menselijke gezondheidszorg (Q, 86)	15,9	89,5	39,8	145,2
Maatschappelijke dienstverlening (Q, 87 en 88)	16,7	118,7	45,8	181,2
Maatschappelijke dienstverlening met huisvesting (Q, 87)	4,9	62,7	22,2	89,9
Maatschappelijke dienstverlening zonder huisvesting (Q, 88)	11,8	56,0	23,6	91,3
Kunst, amusement en recreatie (R)	4,3	6,1	5,9	16,3
Kunst en culturele activiteiten (R, 90 en 91)	2,9	3,7	4,0	10,6
Sport, ontspanning en recreatie (R, 92 en 93)	1,3	2,5	1,9	5,7
Overige diensten (S)	16,5	14,9	10,8	42,2
Verenigingen (S, 94)	16,4	14,6	10,6	41,7
Diensten aan particulieren (S, 95 en 96)	0,0	0,3	0,2	0,5

Bron: INR

Publicaties van het INR - Contactpersonen

Het Instituut voor de nationale rekeningen publiceert naast de belangrijkste aggregaten nog andere cijfers uit de nationale en regionale rekeningen. De overgrote meerderheid van de gegevens zijn beschikbaar in pdf-formaat via de link:

<https://www.nbb.be/doc/DQ/N/planningPapPub.htm>

De cijfergegevens kunnen worden opgevraagd via de interactieve databank NBB.Stat. Hieronder volgt per publicatie een korte beschrijving.

1. Gedetailleerde nationale rekeningen

De publicatie van de gedetailleerde nationale rekeningen verschijnt midden oktober. Zij bestaat uit gedetailleerde tabellen met de samenstelling en verdeling van het binnenlands product, de productie en inkomensvormingsrekening alsook de belangrijkste bestedingscomponenten, de sectorrekeningen, de kapitaalgoederenvoorraad en de werkgelegenheid.

2. Kwartaalrekeningen en eerste raming van de jaarrekeningen

De kwartaalrekeningen bevatten de eerste ramingen van de voornaamste nationale aggregaten. Zij verschijnen vier maal per jaar, 120 dagen na het verloop van het kwartaal waarop de rekeningen betrekking hebben. Samen met de resultaten van het vierde kwartaal verschijnt de eerste schatting van de jaarrekeningen, die grotendeels gebaseerd is op de kwartaalrekeningen.

In de kwartaalrekeningen, die consistent zijn met de nationale jaarrekeningen, worden de belangrijkste aggregaten uit zowel het bestedings-, inkomens- als productieoogpunt gepresenteerd. Ook de werkgelegenheid, het arbeidsvolume van de loontrekkenden en de beloning van werknemers per bedrijfstak wordt geschat.

Teneinde zo snel mogelijk cijfers betreffende het meest recente kwartaal ter beschikking te stellen, verschijnt reeds na 30 dagen een flash-raming van de bbp-groei. Deze wordt wel niet opgesplitst naar de verschillende deelcomponenten van het bbp. Een eerste raming van deze opsplitsing en van de andere aggregaten van de economie wordt 60 dagen na het einde van het kwartaal verspreid.

3. Rekeningen van de institutionele sectoren

De jaarrekeningen van de institutionele sectoren zijn opgenomen in de publicatie van de gedetailleerde nationale rekeningen (cf. punt 1). Midden oktober worden ze uitgebracht via de database van de Nationale Bank van België, NBB.Stat .

De complete rekeningenreeks voor de institutionele sector wordt gepubliceerd. De institutionele sectoren bestaan uit de niet-financiële vennootschappen, de financiële instellingen (en subsectoren), de overheid, de huishoudens, de IZW's t.b.v. huishoudens en het buitenland.

De kwartaalrekeningen van de institutionele sectoren worden vier maal per jaar verspreid, ongeveer 105 dagen na het einde van het kwartaal waarop zij betrekking hebben. Deze kwartaalrekeningen zijn in overeenstemming met hun jaarlijks equivalent (zie hierboven), maar zijn minder gedetailleerd. De focus ligt op de meest relevante aggregaten, in het bijzonder door middel van sleutelindicatoren en componenten. Deze rekeningen bevatten eveneens de kwartaalrekeningen van de overheid.

4. Rekeningen van de overheid

De kwartaalrekeningen van de overheid worden samen met de rekeningen van de institutionele sectoren verspreid (zie punt 3).

Jaarlijks worden twee ramingen van de jaarrekeningen van de overheid opgesteld, waarvan de resultaten worden gepubliceerd op de website van de Nationale Bank van België.

In de maand april volgend op het referentiejaar wordt een eerste raming gepubliceerd in de vorm van tabellen van ontvangsten en uitgaven van de overheid.

De tweede raming, die midden oktober wordt verspreid, omvat de volledige rekeningen van de overheid en haar subsectoren. Die versie bevat de gegevens die nodig zijn voor de analyse van de overheidsfinanciën en hun verhouding tot de rest van de economie. Deze rekeningen worden overgenomen in de publicatie van de gedetailleerde nationale rekeningen.

5. Aanbod- en gebruikstabellen

Op het einde van ieder jaar verschijnen de aanbod- en gebruikstabellen. Zij geven een beeld van de structuur van de productiekosten, van het inkomen dat wordt gegenereerd in het productieproces en van de goederen- en dienstenstromen die ofwel uit binnenlandse productie voortvloeien ofwel het resultaat zijn van in- en uitvoer.

6. Regionale rekeningen: aggregaten per bedrijfstak en rekening van de huishoudens

Op het einde van ieder jaar verschijnen de jaarlijkse regionale rekeningen. Zij verdelen per gewest, provincie en arrondissement meerdere variabelen uit de nationale rekeningen, waarmee ze volledig consistent zijn.

Naast de regionale bruto toegevoegde waarde en beloning van werknemers, bevat de publicatie ook de geregionaliseerde gegevens over het aantal werkzame personen en over de bruto investeringen in vaste activa. Ook de regionale cijfers met betrekking tot de rekening van de huishoudens maken deel uit van het geheel. Wat dit laatste betreft, gaat het om de belangrijkste

variabelen uit de rekening voor de bestemming van de primaire inkomens (beloning van werknemers en inkomen uit vermogen) en de secundaire inkomensverdeling (belastingen, sociale bijdragen en uitkeringen en beschikbaar inkomen).

7. Contactpersonen

Bbp flash-raming, kwartaal- en jaaraggregaten (eerste raming)

Yannick Rombauts Tel. +32 2 221 26 93

e-mail: qna@nbb.be

Kwartaalsectorrekeningen

Overheid

Claude Modard Tel. +32 2 221 30 26

e-mail: claudio.modard@nbb.be

Andere sectoren en globale integratie

Béatrice Thiry Tel. +32 2 221 55 34

e-mail: beatrice.thiry@nbb.be

Gedetailleerde jaarrekeningen en aanbod- en gebruikstabellen

Hans De Dyn Tel. +32 2 221 30 38

e-mail: hans.dedyn@nbb.be

Sectorrekeningen

Odile Biernaux Tel. +32 2 221 30 44

e-mail: odile.biernaux@nbb.be

Rekeningen van de overheid

Claude Modart Tel. +32 2 221 30 26

e-mail: claudio.modart@nbb.be

Regionale rekeningen en arbeidsmarkt (inclusief lonen)

Monica Maesele Tel. +32 2 221 30 28

e-mail: monica.maesele@nbb.be

Kapitaalgoederenvoorraad

Isabelle Brumagne Tel. +32 2 221 28 77

e-mail: isabelle.brumagne@nbb.be

Satellietrekening van de IZWs

Odile Biernaux Tel. +32 2 221 30 44

e-mail: odile.biernaux@nbb.be

Verspreiding van de reeksen

Kristof Segers Tel. +32 2 221 38 70

e-mail : kristof.segers@nbb.be

Toezicht en coördinatie

Catherine Rigo Tel. +32 2 221 44 08

e-mail : catherine.rigo@nbb.be

Algemene opmerkingen

In een aantal tabellen zijn de totalen, ten gevolge van afrondingen, niet steeds gelijk aan de som van de rubrieken.

De website van de Nationale Bank van België bevat de [publicatiekalender](#) van de belangrijkste economische statistieken opgesteld door de Bank en het INR.

In uitvoering van de SDDS-verplichting (IMF's Special Data Dissemination Standard) zijn ook alle statistieken die deel uitmaken van de SDDS in de kalender opgenomen. Publicatiedata zijn overgenomen van de instelling die de statistiek opstelt; sommige onder hen publiceren via hun eigen verspreidingskanalen ruimere kalenders over hun statistieken dan die vermeld op de website van de Bank.

Conventionele tekens

r	raming
v	voorlopig
-	het gegeven bestaat niet of heeft geen zin
n.	niet beschikbaar
p.m.	pro memorie
0 of 0,0	nul of minder dan de helft van de laatst in aanmerking genomen eenheid

Lijst van afkortingen

BBP	Bruto binnenlands product
BNI	Bruto nationaal inkomen
ESR	Europees systeem van nationale en regionale rekeningen
IGDFI	Indirect gemeten diensten van financiële intermediairs
INR	Instituut voor de nationale rekeningen
IZW	Instelling zonder winstoogmerk
NACE-BEL	Belgische versie van de statistische nomenclatuur van de economische activiteiten in de Europese gemeenschappen
NBB	Nationale Bank van België
SNA	System of National Accounts
VZW	Vereniging zonder winstoogmerk

Bestellingen

Op de internetsite van de Nationale Bank van België, via de rubriek "[e-service](#)", kan u een gratis e-mailabonnement nemen op deze statistische publicatie. Deze wordt u dan automatisch op de publicatiedatum via e-mail toegezonden.

Via de rubriek "[Print-on-demand](#)" kan u tegen betaling een papieren versie van deze publicatie bestellen.

Voor meer informatie

Wie meer informatie wenst over de inhoud, de methodologie, de berekeningswijze en de bronnen kan terecht bij de dienst nationale & regionale rekeningen en conjunctuur van de Nationale Bank van België.

Tel. +32 2 221 30 28 - Fax +32 2 221 32 30

nationalaccounts@nbb.be

Verantwoordelijke uitgever

Rudi Acx

Chef van het departement Algemene statistiek

Nationale Bank van België

Naamloze vennootschap

RPR Brussel - Ondernemingsnummer: 0203.201.340

Maatschappelijke zetel: de Berlaimontlaan 14 - BE-1000 Brussel

www.nbb.be

© Illustraties: Nationale Bank van België

Opmaak: NBB Algemene statistiek

Omslag: NBB AG - Prepress & Image

Gepubliceerd in december 2016