



Instituut voor de nationale rekeningen

# Nationale rekeningen

Deel 2 – Gedetailleerde rekeningen en tabellen  
1998-2007

#### Inhoud van de publicatie

De jaarlijkse gedetailleerde nationale rekeningen van België worden opgesteld volgens de definities van het Europees Stelsel van Economische Rekeningen (ESR 1995).

De elektronische versie van de gedetailleerde nationale rekeningen werd eind september verspreid via de gegevensbank Belgostat online. De publicatie in boekvorm daarentegen verschijnt in de loop van oktober.

Deze publicatie bestaat uit 3 delen. Het eerste deel geeft een kort overzicht en toelichting bij de voornaamste ontwikkelingen. In dit deel geeft wordt eveneens, in voorkomend geval, een verklaring gegeven van eventuele methodologische wijzigingen. Het tweede deel bevat de gedetailleerde tabellen met de samenstelling en verdeling van het binnenlands product, de productie- en exploitatierekening, de investeringen per bedrijfstak, de consumptieve bestedingen van de huishoudens per product, de kapitaalgoederenvoorraad, de sectorrekeningen en de gegevens over de werkgelegenheid. Het derde deel, ten slotte, bevat enkele bijlagen met algemene informatie over de activiteiten van het Instituut voor de nationale rekeningen (INR) op het gebied van de nationale en regionale rekeningen.

De rekeningen zijn opgesteld op basis van de op 31 augustus 2008 beschikbare brongegevens. Er zij opgemerkt dat de rekeningen over de laatste drie jaar als voorlopig moeten worden beschouwd.

De cijfers van de niet-financiële rekeningen van de overheid (tabel 4.4.1.3) die in deze publicatie zijn opgenomen, verwijzen naar de cijfers zoals ze door het INR eind september zijn medegedeeld aan Eurostat en gepubliceerd op de website van de Nationale Bank van België.

©Instituut voor de nationale rekeningen  
Nationale Bank van België, Brussel

Alle rechten voorbehouden.  
De volledige of gedeeltelijke vervoelvoudiging van deze brochure  
voor educatieve en niet-commerciële doeleinden is toegestaan mits  
bronvermelding.

ISSN 1379-5341 (print)  
ISSN 1780-4353 (online)

# Woord vooraf

Het Instituut voor de nationale rekeningen (INR) presenteert in deze publicatie de gedetailleerde gegevens van de Belgische nationale rekeningen over de periode 1998-2007, opgesteld volgens de ESR 1995-methodologie.

Op 30 september 2008 werd het grootste deel van het cijfermateriaal reeds ter beschikking gesteld via de gegevensbank Belgostat online van de Nationale Bank van België. Tegelijkertijd werden in een persbericht de sleutelgegevens uit de nationale rekeningen kort besproken.

Op haar zitting van 24 september 2008 heeft het Wetenschappelijk comité van de nationale rekeningen een gunstig advies uitgebracht over deze cijfers.

In deze gedetailleerde rekeningen werden de op 30 september 2008 gepubliceerde overheidsrekeningen opgenomen. Wat deze overheidsrekeningen betreft, heeft het INR vroeger meermaals de aandacht gevestigd op het gebrek aan beschikbaarheid en/of kwaliteit van de basisgegevens over de lokale overheden. Eurostat, de Europese statistische autoriteit, heeft formeel verzocht hieraan te verhelpen. Een andere concrete vraag van Eurostat heeft betrekking op de juiste verwerkingswijze van de kapitaalbrengtransacties in de overheidsrekeningen. Dientengevolge werden de kapitaalbrengtransacties waarvoor men over onvoldoende informatie beschikte, als kapitaaloverdrachten geherklasseerd, met een negatieve impact op het financieringssaldo van de overheid.

De Voorzitter van de Raad van Bestuur van  
het Instituut voor de nationale rekeningen

Lambert Verjus

Brussel, oktober 2008



# Inhoudstafel

Woord vooraf	3
Inhoudstafel	5
Commentaar	9
1. De nationale rekeningen in enkele cijfers	9
1.1 Synthese	9
1.2 Productieoptiek	9
1.3 Bestedingsoptiek	10
1.4 Inkomensoptiek	11
1.5 Sleutelgegevens uit de sectorrekeningen	11
1.6 Werkgelegenheid	13
2. De impact van de financiële intermediatiediensten	14
2.1 Wat is IGDFI?	14
2.2 Berekening in de praktijk	15
2.3 Evolutie in 2007 en interpretatie	15
3. Verwerking van de kapitaalbrengtransacties in de overheidsrekeningen	18
Synthesetabellen	21
1. Samenstelling van het bruto binnenlands product	23
1.1 Ramingen tegen lopende prijzen	24
1.2 Ramingen in volume	25
2. Verdeling van het bruto binnenlands product	27
2.1 Ramingen tegen lopende prijzen (beschikbaar inkomen, besparingen en vorderingenoverschot of -tekort)	28
2.2 Ramingen in volume (reëel beschikbaar inkomen)	28
3. Synthesetabellen sectorrekeningen (ramingen tegen lopende prijzen)	29
3.1 Synthesetabellen van de sectorrekeningen - 1998	30
3.2 Synthesetabellen van de sectorrekeningen - 1999	32
3.3 Synthesetabellen van de sectorrekeningen - 2000	34
3.4 Synthesetabellen van de sectorrekeningen - 2001	36
3.5 Synthesetabellen van de sectorrekeningen - 2002	38
3.6 Synthesetabellen van de sectorrekeningen - 2003	40
3.7 Synthesetabellen van de sectorrekeningen - 2004	42
3.8 Synthesetabellen van de sectorrekeningen - 2005	44
3.9 Synthesetabellen van de sectorrekeningen - 2006	46
3.10 Synthesetabellen van de sectorrekeningen - 2007	48

Gedetailleerde tabellen	51
1. Productie- en inkomensvorming	53
1.1 Productie- en inkomensvormingsrekening: detail per bedrijfstak (A60), totale economie (S.1), ramingen tegen lopende prijzen	54
1.2 Bruto toegevoegde waarde: detail per institutionele sector en bedrijfstak (A60), ramingen tegen lopende prijzen	69
1.3 Output (P.1), intermediair verbruik (P.2) en bruto toegevoegde waarde (B.1g) / bruto binnenlands product: detail per bedrijfstak (A60), totale economie (S.1), ramingen in volume	74
1.4 Beloning van werknemers: detail per institutionele sector en bedrijfstak (A60), ramingen tegen lopende prijzen	78
2. Bestedingen	83
2.1 Bruto-investeringen in vaste activa (P.51): detail per bedrijfstak (A60), totale economie (S.1)	84
2.1.1 Ramingen tegen lopende prijzen	84
2.1.2 Ramingen in volume	86
2.2 Bruto-investeringen in vaste activa (P.51): detail per product (Pi7), totale economie (S.1)	88
2.2.1 Ramingen tegen lopende prijzen	88
2.2.2 Ramingen in volume	89
2.3 Consumptieve bestedingen van de huishoudens (P.3)	90
2.3.1 Ramingen tegen lopende prijzen	91
2.3.2 Ramingen in volume	92
2.4 Werkelijke consumptie van de huishoudens (P.4)	94
2.4.1 Ramingen tegen lopende prijzen	94
2.4.2 Ramingen in volume	95
3. Kapitaalgoederenvoorraad	97
3.1 Bruto kapitaalgoederenvoorraad: detail per bedrijfstak (A17) en per product (Pi7)	99
3.1.1 Ramingen tegen lopende prijzen	99
3.1.2 Ramingen in volume	103
3.2 Netto kapitaalgoederenvoorraad: detail per bedrijfstak (A17) en per product (Pi7)	107
3.2.1 Ramingen tegen lopende prijzen	107
3.2.2 Ramingen in volume	111
4. Sectorrekeningen	115
4.1 Totale economie (S.1)	116
4.1.1 Niet-financiële vennootschappen (S.11)	122
4.1.2 Financiële instellingen (S.12)	126
4.1.3 Overheid (S.13)	141
4.1.4 Huishoudens (S.14)	146
4.1.5 Instellingen zonder winstoogmerk t.b.v. huishoudens (S.15)	150
4.2 Buitenland (S.2)	154
4.2.1 Europese Unie (S.21)	158
4.2.2 Derde landen en internationale organisaties (S.22)	170
5. Werkgelegenheid en arbeidsvolume	175
5.1 Aantal werkzame personen per bedrijfstak (A60), totale economie (S.1)	176
5.2 Aantal werkzame personen per institutionele sector en bedrijfstak (A60) - Werknemers	178
5.3 Aantal werkzame personen per bedrijfstak (A60), totale economie (S.1) - Zelfstandigen	183
5.4 Arbeidsvolume per institutionele sector en bedrijfstak (A31) - Werknemers	185

Bijlagen: classificaties	189
Publicaties van het INR en contactpersonen	197
Algemene opmerkingen	201
Conventionele tekens	203
Lijst van afkortingen	204





# Commentaar

## 1. De nationale rekeningen in enkele cijfers

### 1.1 Synthese

Ondanks de vertraging van de Amerikaanse economie, is de activiteit robuust gebleven in 2007. De sterke buitenlandse vraag uit Oost-Europa, Azië en grondstofproducerende landen kwam, op directe wijze – via haar handelsverkeer met deze landen – de Belgische economie ten goede, en vooral indirect, door de positieve effecten die het dynamisme van die gebieden had op de activiteit van de handelspartners van België in het eurogebied. De binnenlandse vraag is niet achtergebleven: de investeringsuitgaven en consumptieve bestedingen werden gunstig beïnvloed door de stijging van de productie en de verbetering van de arbeidsmarkt.

Tegen die achtergrond is het bruto binnenlands product (bbp) in volume met 2,8 pct. gestegen over het jaar 2007 als geheel.

De spaarquote van de particulieren is in 2007 voor het tweede opeenvolgende jaar toegenomen, onder meer onder invloed van een meer uitgesproken stijging van de lonen en het netto-inkomen uit vermogen. In dit kielzog is het financieringsvermogen van deze sector eveneens gestegen met 1,2 pct. bbp, tegen 0,8 pct. in 2006. Het financieringssaldo van de vennootschappen is in 2007 verder teruggelopen tot 1,1 pct. bbp. Deze daling wordt hoofdzakelijk verklaard door de kracht van de bedrijfsinvesteringen, met een groei van 8,6 pct. in volume. De overheidsrekening, van zijn kant, werd in 2007 met een tekort van 0,3 pct. bbp afgesloten.

Op de arbeidsmarkt leverde de gunstige conjunctuur de nettocreatie van ongeveer 77.500 arbeidsplaatsen op. De quasitotaliteit van de stijging van het aantal werkenden vond plaats in de particuliere sector en, binnen deze sector, in de dienstenbranches en in de bouwnijverheid. De vertraging van het ritme van het banenverlies in de industrie werd bevestigd, ook al is ze enigszins afgezwakt.

### 1.2 Productieoptiek

Alle bedrijfstakken hebben een belangrijke positieve bijdrage geleverd tot de economische ontwikkeling.

Hoewel haar groei ten opzichte van 2006 verkwijnde, was de bouwnijverheid de meest dynamische tak, met een toename van 3,6 pct.

De industrie heeft haar goede dynamiek behouden (2,6 pct.).

De dienstenbranches, die minder gevoelig zijn voor de wisselvalligheden van de conjunctuurcycli dan de andere takken, kenden de laatste jaren een stabielere evolutie. In 2007 is die wat versneld, tot 2,6 pct. Achter die algemene vaststelling gaan echter uiteenlopende ontwikkelingen schuil: terwijl de economische activiteit in de bedrijfstakken "Handel en reparaties" en "Immobiëlen, verhuur en diensten aan bedrijven" erg krachtig bleef, is zij nauwelijks

voortuitgegaan in de takken "Vervoer en communicatie" en "Horeca" en is zij zelfs achteruitgegaan in de financiële diensten.

**TABEL 1 TOEGEVOEGDE WAARDE PER BEDRIJFSTAK, NAAR VOLUME**  
(veranderingspercentages ten opzichte van het voorgaande jaar)

	2005	2006	2007	Gewicht in 2007 (lopende prijzen)
Bruto toegevoegde waarde tegen basisprijzen	1,9	2,9	2,7	88,9 pct.
Landbouw, jacht, bosbouw en visserij	-11,6	-4,3	3,4	0,7 pct.
Nijverheid (inclusief energie)	0,1	3,6	2,6	16,6 pct.
Bouwnijverheid	3,7	8,4	3,6	4,7 pct.
Diensten	2,4	2,4	2,6	66,9 pct.
Handel en reparaties	-4,1	0,3	7,8	11,7 pct.
Vervoer en communicatie	3,3	0,8	0,7	7,3 pct.
Financiële diensten	3,2	8,2	-1,4	4,9 pct.
Immobilieën, verhuur en diensten aan bedrijven	6,6	4,2	3,2	20,9 pct.
Hotels en restaurants	0,5	0,4	0,8	1,4 pct.
Openbaar bestuur en onderwijs	1,4	1,0	0,4	12,1 pct.
Overige diensten aan personen	2,0	1,3	2,1	8,6 pct.
Productgebonden belastingen min subsidies	0,2	0,4	0,4	11,1 pct.
<b>Bruto binnenlands product</b>	<b>1,8</b>	<b>3,0</b>	<b>2,8</b>	<b>100,0 pct.</b>

Bron: INR

### 1.3 Bestedingsoptiek

De economische groei die in 2007 werd opgetekend, werd geschaagd door alle componenten van de vraag, zowel de binnenlandse (particuliere consumptie, overheidsbestedingen, investeringen, verandering in voorraden) als de buitenlandse (uitvoer van goederen en diensten).

Het jaar 2007 werd gekenmerkt door de groei van de bruto investeringen in vaste activa van de ondernemingen (8,6 pct.). De vernieuwing en de uitbreiding van de kapitaalverstrekking werden aangemoedigd door de productiestijging, zowel in de industrie als in de diensten.

Na een forse daling in 2006 ten gevolge van de verkoop van gebouwen (-10,6 pct.), hebben de overheidsinvesteringen in 2007 een stijging laten optekenen (3,4 pct.).

Na drie jaren van krachtige groei (9,8 pct. in 2004, 10,0 pct. in 2005 en 7,9 pct. in 2006) is de toename van de investeringen in woongebouwen in 2007 teruggelopen tot 1,3 pct. in volume.

In 2007 zijn de consumptieve bestedingen van de particulieren evenwel toegenomen met 2,1 pct., net als in 2006.

Over het jaar 2007 als geheel nam het volume van de uitvoer van goederen en diensten toe met 4,0 pct. Gezien het hoge gehalte aan ingevoerde goederen, werkte de ontwikkeling van de uitvoer door in het verloop van de invoer van goederen en diensten. De expansie van de invoer van goederen en diensten sproot ook voort uit de dynamiek van de bedrijfsinvesteringen. Met 4,6 pct. lag de groei van de invoer derhalve hoger dan die van de uitvoer, wat leidde tot een negatieve bijdrage tot de verandering van het bbp (-0,4 procentpunt).

**TABEL 2** VOORNAAMSTE BESTEDINGSCATEGORIËN, NAAR VOLUME

(veranderingspercentages ten opzichte van het voorgaande jaar)

	2005	2006	2007
Consumptieve bestedingen van de huishoudens en van de IZW's ten behoeve van huishoudens	1,2	2,1	2,1
Consumptieve bestedingen van de overheid	0,4	0,1	2,3
Bruto-investeringen in vaste activa	6,9	4,7	6,2
Ondernemingen	4,6	5,5	8,6
Woongebouwen	10,0	7,9	1,3
Overheid	15,5	-10,6	3,4
Veranderingen in voorraden (*)	0,1	0,9	0,3
<i>p.m. Binnenlandse bestedingen</i>	2,2	3,1	3,3
Uitvoer van goederen en diensten	3,6	2,6	4,0
Invoer van goederen en diensten	4,1	2,7	4,6
<i>p.m. Netto-uitvoer van goederen en diensten (*)</i>	-0,3	0,0	-0,4
<b>Bruto binnenlands product</b>	<b>1,8</b>	<b>3,0</b>	<b>2,8</b>

Bron: INR

<sup>1</sup> Bijdrage tot de groei van het bbp.

#### 1.4 Inkomensoptiek

Het aandeel van de lonen in het bruto binnenlands product nam in 2007 toe tot 50,2 pct., tegen 49,9 pct. het jaar voordien. Ook het bruto-exploitatietooverschot en het bruto gemengd inkomen van de gehele economie zijn licht gestegen, van 38,3 pct. bbp tot 38,5 pct.

De verhoging van het aandeel van de beloning van de werknemers en het exploitatietooverschot van de ondernemingen ging ten koste van de nettobelastingen op productie en invoer. Deze belastingen, die hoofdzakelijk de inkomsten uit BTW en douanerechten omvatten, vertegenwoordigden nog slechts 11,3 pct. van het bruto binnenlands product, tegen 11,8 pct. het voorgaande jaar.

**TABEL 3** INKOMENSCATEGORIËN

(lopende prijzen, aandeel in het bbp)

	2005	2006	2007
Beloning van werknemers	50,2	49,9	50,2
Bruto-exploitatietooverschot en bruto gemengd inkomen	38,1	38,3	38,5
Belastingen op productie en invoer, ongerekend subsidies	11,7	11,8	11,3
Bruto binnenlands product	100,0	100,0	100,0

Bron: INR

#### 1.5 Sleutelgegevens uit de sectorrekeningen

In 2007 is het financieringsvermogen van de vennootschappen enigszins verslechterd. De daling bedraagt 0,3 procentpunt bbp. Het bruto-inkomen uit bedrijfsuitoefening van de vennootschappen, dat kan worden beschouwd als een indicator van de lopende winst uitgedrukt in procenten van de bruto toegevoegde waarde, is

nochtans stabiel gebleven, evenals hun besparingen. De stijging van de investeringsquote van de vennootschappen verklaart de verslechtering van hun financieringssaldo.

Het financieringssaldo van de vennootschappen in 2005 werd met de integratie van het Fonds voor Spoorweginfrastructuur (FSI) in de overheidssector sterk beïnvloed als gevolg van een uitzonderlijk verrichte kapitaaloverdracht. Deze wijziging werd reeds in de versie van de overheidsrekeningen van 31 maart 2008 opgenomen maar betekent een revisie t.o.v. de versie van de nationale rekeningen van september 2007.

**TABEL 4**      **SYNTHESE VAN DE SECTORREKENINGEN**  
(procenten, lopende prijzen)

	2005	2006	2007
<b><u>Vennootschappen</u></b>			
Bruto-inkomen uit bedrijfsuitoefening <sup>1</sup> / bruto toegevoegde waarde	54,4	58,8	58,9
Brutobesparingen / bruto toegevoegde waarde	24,3	24,7	24,7
Bruto-investeringen in vaste activa / bruto toegevoegde waarde	20,9	21,4	22,3
Financieringsvermogen (+) of -behoefte (-) / bbp	4,4	1,4	1,1
<b><u>Overheid</u></b>			
Financieringsvermogen (+) of -behoefte (-) / bbp	-2,7	0,3	-0,3
<b><u>Particulieren</u><sup>2</sup></b>			
Bruto primair inkomen (verandering t.o.v. het voorgaande jaar)	3,2	4,5	5,8
Bruto beschikbaar inkomen (verandering t.o.v. het voorgaande jaar)	3,3	5,4	5,6
Spaarquote	12,6	12,9	13,7
<i>p.m. Spaarquote van de huishoudens</i>	12,7	13,0	13,7
Financieringsvermogen (+) of -behoefte (-) / bbp	1,1	0,8	1,3
<b><u>Buitenland</u></b>			
Saldo van de lopende transacties met het buitenland / bbp	-2,9	-2,5	-2,4
Financieringsvermogen (+) of -behoefte (-) / bbp	-2,8	-2,5	-2,1

Bron: INR

<sup>1</sup> Overeenkomstig het ESR 1995 kan het inkomen uit bedrijfsuitoefening worden beschouwd als een indicator van de lopende winst van de vennootschappen vóór winstuitkering en inkomstenbelasting, zoals die gewoonlijk wordt gebruikt in de bedrijfsboekhouding. Dat inkomen wordt gedefinieerd als de som van het exploitatieoverschot en het ontvangen inkomen uit vermogen, waarvan de te betalen interesten worden afgetrokken, alsook het aan verzekeren toe te rekenen inkomen uit vermogen en de huurgelden van gronden en andere, door de onderneming gehuurde niet-geproduceerde materiële activa.

<sup>2</sup> Huishoudens en IZW's ten behoeve van huishoudens.

De gezamenlijke overheid sloot in 2007 met een tekort van 0,3 pct. bbp (-966 miljoen euro). 0,1 procentpunt daarvan is te wijten aan een aanbeveling van Eurostat betreffende de verwerkingswijze van de kapitaalbrengtransacties in de overheidsrekeningen<sup>1</sup>. Deze aanbeveling werd ook voor het verleden toegepast.

De spaarquote van de particulieren nam toe van 13,0 pct. in 2006 tot 13,7 pct. in 2007. Deze stijging wordt verklaard door het feit dat de groei van hun beschikbaar inkomen (5,6 pct., tegen 5,4 pct. het jaar voordien) sterker toenam dan van hun consumptieve bestedingen, die onveranderd bleef (4,9 pct.).

De snellere groei van het beschikbare inkomen van de particulieren is het gevolg van de versnelling van het verloop van de lonen en het netto-inkomen uit vermogen.

1. Cf. punt 3 infra.

Het tekort van het buitenland t.o.v. België bleef in 2007 verder teruglopen. Het saldo van het handelsverkeer en van de lopende verrichtingen bleef vrij stabiel. De ontwikkeling van het saldo van aan- en verkopen van niet-geproduceerde niet-financiële activa ligt ten grondslag van de verbetering van het saldo, ten gevolge van de stijging van de aankopen van emissierechten van CO2 door Belgische ondernemingen in 2007 en het wegvallen van het in 2006 uitzonderlijk geboekte bedrag n.a.v. de verkoop van de gronden van de ambassade van Tokio door de Belgische Staat.

## 1.6 Werkgelegenheid

De arbeidsmarkt, die met twee tot drie kwartalen vertraging de ontwikkeling van de economische activiteit weerspiegelt, vertoonde eveneens een opmerkelijke groei gedurende het hele jaar 2007. In totaal nam de werkgelegenheid met bijna 77.500 personen toe, na een nettocreatie van ongeveer 58.000 banen in 2006. De werkgelegenheid van loontrekkenden in de particuliere sector droeg alleen al bij tot de nettocreatie van 66.100 banen in 2007. Het aantal zelfstandigen nam toe met zowat 8.000 eenheden.

**TABEL 5 BINNENLANDSE WERKGELEGENHEID**  
(jaargemiddelden, jaar-op-jaarverandering, tenzij anders vermeld, duizenden eenheden)

	2005	2006	2007	2007, niveau
Werknemers	+28,2	+47,0	+80,8	3.662,4
Particuliere sector	+34,8	+43,6	+66,1	2.855,7
Overheidssector	+8,3	+9,9	+3,2	797,1
Zelfstandigen	+7,7	+7,3	+8,0	702,6
Totaal	+54,8	+58,1	+77,5	4.365,0
waarvan: Landbouw	-0,5	-0,4	-1,2	82,9
Nijverheid (inclusief energie)	-7,1	-5,0	-4,4	619,6
Bouwnijverheid	+3,4	+9,1	+9,4	257,8
Diensten	+58,8	+54,5	+73,4	3.404,5

Bron: INR

De dienstenbranches liggen ten grondslag aan de werkgelegenheidscreatie. Dat werd ten volle bevestigd in 2007 aangezien de werkgelegenheid er met 73.400 eenheden toenam.

Ter navolging van de in de voorgaande jaren waargenomen dynamiek in de bouwnijverheid trok de werkgelegenheid er in 2007 bijzonder sterk aan, met meer dan 9.000 nieuwe banen.

De structurele daling van de werkgelegenheid in de landbouw en de industrie zette zich voort. De afname van het aantal werknemers in de industrie vertraagde evenwel. Het sinds 2002 opgetekende banenverlies in de industriële bedrijfstakken werd geleidelijk aan minder groot: in 2002 gingen in de industrie 25.000 banen verloren, tegen slechts 4.400 in 2007.

## 2. De impact van de financiële intermediatiediensten

Alleen al de indirect gemeten diensten van financiële intermediairs (IGDFI) verklaren een belangrijk deel van de toename van het bruto binnenlands product (bbp) tegen lopende prijzen in het jaar 2007. Zij hebben daarentegen nagenoeg geen impact op de evolutie van het bbp in volume. Dit dubbel fenomeen, te weten een belangrijke invloed op de evolutie van de nationale aggregaten tegen lopende prijzen die geen repercussie heeft op de volumes, verdient een verduidelijking<sup>1</sup>.

1. Ter inleiding op de boeking van IGDFI wordt de lezer verwezen naar de toelichting verschenen in de publicatie "Nationale rekeningen - Deel 2 Gedetailleerde tabellen en rekeningen 1995-2004".

## 2.1 Wat is IGDFI?

Kredietinstellingen transformeren deposito's in kredieten, zonder expliciete (volledige) facturering van geleverde bankdiensten aan de depositohouders en de kredietopnemers.

De indirect gemeten diensten van financiële intermediairs zijn het deel van de output van financiële intermediairs dat niet afzonderlijk door deze producenten aan hun klanten aangerekend wordt, maar dat verrekend wordt in de intereststromen die ontvangen of uitgekeerd worden. De interesten die door de kredietinstellingen uitgekeerd zouden worden mocht geen IGDFI worden aangerekend, worden bij allocatie van IGDFI verhoogd met een bedrag dat een vergoeding vormt voor de dienstverlening voor het beheer van de klantendeposito's. Analoog zijn de door de kredietinstellingen ontvangen interesten verlaagd met een bedrag dat een vergoeding is voor het beheer van de kredieten.

De financiële intermediatiediensten worden gemeten via het verschil tussen de werkelijk toegepaste rentevoet en een "zuivere" interbankenrentevoet (de referentierentievoet RR), die zich normaal gezien positioneert tussen de rente op deposito's en deze op kredieten.

Voor de deposito's geldt: theoretische rente<sup>1</sup> = werkelijk uitgekeerde rente + intermediatiedienst, waarbij de intermediatiedienst = uitstaande bedragen \* (RR - depositorentevoet).

Voor de kredieten geldt: theoretische rente = werkelijk ontvangen rente - intermediatiedienst, waarbij de intermediatiedienst = uitstaande bedragen \* (kredietrentevoet - RR).

Voorbeeld:

Deposito van de gezinnen (S.14) bij de financiële sector (S.12): 1.000

Interestvoet op deposito: 1,5 pct.

Referentierentevoet: 2 pct.

IGDFI op deposito = 1.000 x (2 pct. - 1,5 pct.) = 5

Theoretische rente = 15+5 = 20

Krediet opgenomen door de ondernemingen (S.11): 1.100

Interestvoet op krediet: 5 pct.

Referentierentevoet: 2 pct.

IGDFI op krediet = 1.100 x (5 pct. - 2 pct.) = 33

Theoretische rente = 55-33 = 22

Totale IGDFI = 33 + 5 = 38

	S.12 (banken)		S.14 (gezinnen)		S.11 (ondernemingen)	
	B	M	B	M	B	M
P.1		38				
P.2					33	
D.41	20	22		20	22	
P.3			5			
B.9	40		15		-55	

M = middelen, B = bestedingen

D.41 = rente; P.1 = productie, P.2 = intermediair verbruik, P.3 = finaal gebruik, B.9 = vorderingensaldo

De door de banken gegenereerde IGDFI (38) is bevat in de toegevoegde waarde van de banksector en dus in het bbp (productieoptiek). IGDFI gegenereerd op kredieten opgenomen door de ondernemingen (33) is een dienst betaald door hen aan de banken en komt dus in het intermediair verbruik van de ondernemingen, en daardoor in mindering van het bbp. IGDFI gegenereerd op deposito's van de gezinnen (5) is een dienst aangekocht door de gezinnen bij de banken en komt dus als finaal gezinsverbruik in de bestedingsoptiek van het bbp.

1. Dit is de rente ontvangen op deposito's of betaald op kredieten na verrekening (dit is ophoging respectievelijk vermindering) van de impliciete intermediatiedienst.

## 2.2 Berekening in de praktijk

De berekening gebeurt in overeenstemming met de methodologische voorschriften vastgelegd in de EU-richtlijn 448/98 van 16/02/1998. Daartoe is er nood aan gedetailleerde informatie over de uitstaande bedragen aan deposito's en kredieten per type van financieel instrument (o.m. looptijd en valuta) en institutionele sector van de tegenpartij (m.i.v. het buitenland). Die informatie wordt betrokken uit de jaarrekeningen van de financiële intermediairs (o.a. de schema's A van de kredietinstellingen). Tevens is er nood aan verfijnde informatie over de rentetarieven waarvoor hoofdzakelijk een beroep wordt gedaan op de resultaten van de MIR-enquêtes<sup>1</sup> en op impliciete rentevoeten vertrekkend vanuit de jaarrekeningen van de kredietinstellingen.

IGDFI wordt conform de Europese voorschriften toegewezen aan gebruikers onder de vorm van hetzij intermediair verbruik, finaal gebruik dan wel in- en uitvoer. IGDFI geproduceerd door residentie financiële intermediairs die aan het intermediair verbruik toegewezen wordt heeft geen impact op het bbp. Wordt dergelijke IGDFI daarentegen toegewezen aan het finaal gebruik of aan de uitvoer dan heeft dit een positief effect op het bbp. Ingevoerde IGDFI (geproduceerd door niet-residentie financiële intermediairs) die toegewezen wordt aan het intermediair verbruik heeft een negatief effect op het bbp, en ingevoerde IGDFI toegewezen aan het finaal verbruik heeft geen effect op het bbp. Er wordt een interne en een externe referentierentevoet berekend<sup>2</sup>. IGDFI tegen lopende prijzen wordt, voor deposito's en kredieten, berekend per gedetailleerde institutionele sector.

De berekening van IGDFI in volume gebeurt op het zelfde detailniveau als voor de lopende prijzen. De methode is analoog aan de berekening van handelsmarges in volume, waarbij het verschil tussen de referentierentevoet (RR) en de werkelijke rentevoet de plaats inneemt van de handelsmarge (cf. punt 2.3).

## 2.3 Evolutie in 2007 en interpretatie

Door de financiële gebeurtenissen zijn er in 2007 forse stijgingen van zowel de interne (IRR) als de externe (ERR) referentierentevoet. De krediet- en depositorentevoeten daarentegen vertonen, in gelijke mate, een veel beperktere toename. Omwille van het overheersende belang van de binnenlandse output aan IGDFI gaat de hiernavolgende commentaar niet in op de in- en uitvoer van IGDFI<sup>3</sup>.

### IGDFI tegen lopende prijzen

Doordat de referentierentevoet in 2007 de kredietrentevoet dicht benadert wordt proportioneel meer IGDFI gegenereerd op deposito's dan in 2005 en 2006. Bij IGDFI op kredieten is het tegenovergestelde het geval. Aangezien deposito's in hoofdzaak aangehouden worden door de huishoudens komt deze IGDFI terecht in het finaal verbruik en dus in het bbp. Bemerkt dat IGDFI op hypothecaire leningen intermediair verbruik is in de bedrijfstak NACE 70 "Verhuur en handel in onroerende goederen".

IGDFI op deposito's van huishoudens en op kredieten andere dan hypothecaire leningen neemt toe met € 1,5 miljard, terwijl IGDFI op intermediair verbruik afneemt met € 1,7 miljard (waarvan € 0,8 miljard op woningdiensten) (zie Tabel 6).

### IGDFI in volume (prijzen van het voorgaande jaar, PYP)

Uit een vergelijking van de waarde-evolutie (Index Value IV) en de volume-evolutie (Index Quantity IQ) t.o.v. het voorgaande jaar blijkt dat het verloop van de marge tussen de referentierentevoet en de werkelijke rentetarieven (hierna "marge") een effect heeft op de evolutie van IGDFI in waarde maar niet op de evolutie van IGDFI in volume:

1. De MIR-enquêtes zijn binnen het eurogebied geharmoniseerde enquêtes over de door de monetaire financiële instellingen toegepaste rentetarieven voor leningen en deposito's van niet-financiële vennootschappen en gezinnen.
2. De interne referentierentevoet (IRR) = ontvangen rente uit kredieten tussen residentie financiële intermediairs (FI) / uitstaande bedragen van leningen tussen residentie FI.  
De externe referentierentevoet (ERR) = (door residentie FI ontvangen rente uit transacties met niet-residentie FI + door residentie FI betaalde rente op transacties met niet-residentie FI) / (uitstaande bedragen aan kredieten en deposito's tussen residentie en niet-residentie FI). De interne en externe referentierentevoet kennen een gelijkaardig verloop en sluiten nauw aan bij de Eurobitor op 3 maanden. De ERR wordt gebruikt bij de berekening van in- en uitvoer van IGDFI.
3. De uitvoer van IGDFI bedraagt de laatste 3 jaar gemiddeld 19 pct. van de door residentie financiële intermediairs geproduceerde IGDFI en het bedrag van de IGDFI-invoer belooft, in dezelfde periode, ongeveer één derde van het bedrag aan IGDFI-uitvoer.

$$IV\text{-IGDFI } t/t-1 = CUP_t / CUP_{t-1}$$

$$= (\text{uitstaand bedrag}_t * \text{marge}_t) / (\text{uitstaand bedrag}_{t-1} * \text{marge}_{t-1})$$

$$IQ\text{-IGDFI } t/t-1 = PYP / CUP_{t-1}$$

$$= (\text{gedefleerd uitstaand bedrag}_t * \text{marge}_{t-1}) / (\text{uitstaand bedrag}_{t-1} * \text{marge}_{t-1})$$

vereenvoudigd naar

$$= (\text{uitstaand bedrag}_t / \text{deflator}) / (\text{uitstaand bedrag}_{t-1})$$

waarbij de deflator die is van de binnenlandse finale bestedingen

Bij een sterke wijziging van de referentierentevoet zal er tussen twee opeenvolgende jaren een aanzienlijk impact zijn op de groei van het bbp in lopende prijzen en dat in functie van de relatieve verhouding tussen IGDFI dat finaal- dan wel intermediair verbruik vertegenwoordigt (zie onderstaande grafiek en tabel 7). Bij de groei in volume zet deze impact zich niet door want die wordt bepaald door de groei in de uitstaande bedragen aan kredieten en deposito's en de deflator van de binnenlandse finale bestedingen die doorgaans geleidelijk evolueren.

IGDFI geproduceerd door residentie intermediairs neemt in 2007 in volume met € 0,4 miljard af t.o.v. van het voorgaande jaar. Het finaal gebruik van huishoudens neemt toe met € 1 miljard en het intermediair verbruik neemt af met € 0,5 miljard (zie tabel 6).

De specifieke berekeningsmethode van IGDFI leidt er dus toe dat in 2007 de impact op groei (de groei van het bbp inclusief IGDFI min de groei van het bbp exclusief IGDFI) tegen lopende prijzen 0,5 pct. bedraagt, terwijl in volume daarentegen de impact 0,0 pct. bedraagt. Dit verschil is te verklaren door de snelle stijging van de referentierentevoet in 2007. De impact van IGDFI op het niveau van het bbp bedraagt in 2007 1,6 pct. tegen lopende prijzen en 1,1 pct. in volume (zie tabel 8).

**GRAFIEK 1 S122+S123 BINNENLANDSE OUTPUT**  
IRR, GEMIDDELDE RENTEVOET OP KREDIETEN EN DEPOSITO'S

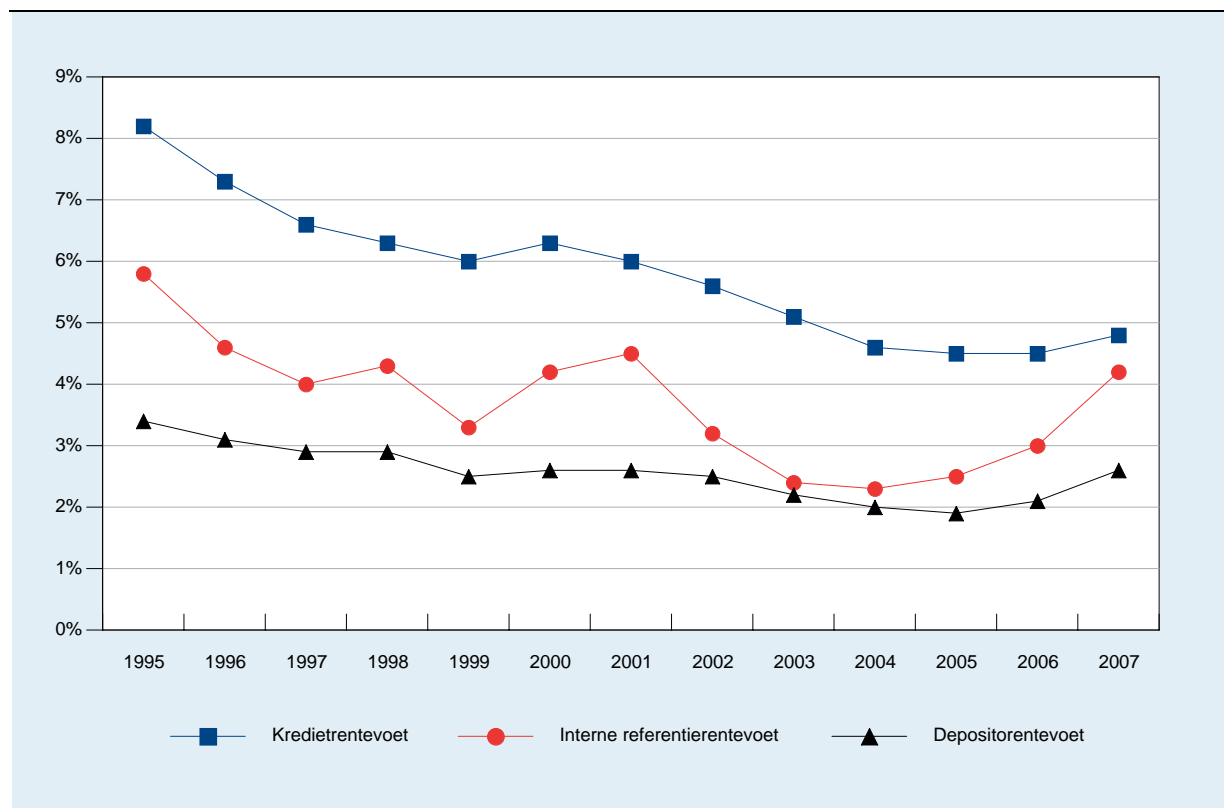

Bron: INR



**TABEL 6 PRODUCTIE EN BESTEDING VAN IGDFI**

(miljoenen euro's)

	1995	1996	1997	1998	1999	2000	2001	2002	2003	2004	2005	2006	2007
<b>Lopende prijzen</b>													
IGDFI-productie	8.634	8.104	7.842	7.857	7.962	8.727	8.460	8.204	7.759	7.902	8.218	8.073	8.135
Intermediair verbruik (P.2)	3.963	4.383	4.229	3.743	5.562	5.520	5.210	5.783	5.579	5.458	4.721	4.301	2.613
Woningdiensten	812	999	1.059	762	1.057	625	539	1.169	1.598	2.045	1.504	1.084	311
Finaal gebruik (P.3)	4.513	3.793	3.638	3.881	2.433	3.581	3.255	2.125	1.235	1.405	2.116	3.236	4.527
Huishoudens (S.14)	3.911	3.091	3.103	3.426	2.113	3.281	3.091	1.728	1.021	1.208	1.711	2.675	4.144
Overheid (S.13)	595	695	528	448	303	288	146	388	202	182	382	535	355
IZW's (S.15)	7	7	6	7	16	12	18	9	13	15	23	26	28
Uitvoer (P.6)	1.156	1.080	1.302	1.623	930	968	1.178	1.337	1.491	1.595	1.745	1.305	1.525
Invoer (P.7)	999	1.153	1.328	1.390	963	1.342	1.182	1.041	546	555	364	770	529
Bbp	4.671	3.721	3.613	4.115	2.400	3.207	3.251	2.421	2.180	2.444	3.497	3.772	5.522
<b>Volume</b>													
IGDFI-productie		9.046	8.498	8.222	8.302	8.199	8.831	8.731	8.064	8.509	8.370	8.800	8.417
Intermediair verbruik (P.2)		4.156	4.749	4.552	4.327	5.902	5.638	5.331	5.494	6.240	5.646	5.146	4.660
Woningdiensten		846	1.081	1.176	798	1.132	644	563	1.257	1.900	2.208	1.682	1.159
Finaal gebruik (P.3)		4.707	3.828	3.703	3.956	2.369	3.527	3.216	2.109	1.021	1.396	2.139	3.264
Huishoudens (S.14)		4.114	3.230	3.197	3.437	2.044	3.241	3.065	1.771	823	1.172	1.750	2.710
Overheid (S.13)		585	592	498	496	312	273	133	329	185	206	369	533
IZW's (S.15)		7	7	7	23	13	13	18	9	13	18	21	21
Uitvoer (P.6)		1.294	1.226	1.359	1.672	1.017	1.094	1.373	1.443	1.857	1.823	1.889	1.358
Invoer (P.7)		1.111	1.305	1.392	1.653	1.088	1.427	1.188	981	609	496	374	865
Bbp		4.890	3.749	3.669	3.975	2.297	3.193	3.401	2.571	2.269	2.723	3.654	3.758

Bron: INR

**TABEL 7 IMPACT VAN IGDFI OP DE GROEI**

(miljarden euro's)

	1995	1996	1997	1998	1999	2000	2001	2002	2003	2004	2005	2006	2007
<b>Lopende prijzen</b>													
Bbp inclusief IGDFI	207,8	211,4	221,2	229,6	238,2	251,7	258,9	267,7	274,7	289,6	302,1	318,2	334,9
Groei (in pct., a)		1,7	4,6	3,8	3,8	5,7	2,8	3,4	2,6	5,4	4,3	5,3	5,2
Effect toewijzing IGDFI	4,7	3,7	3,6	4,1	2,4	3,2	3,3	2,4	2,2	2,4	3,5	3,8	5,5
Bbp exclusief IGDFI	203,1	207,7	217,6	225,5	235,8	248,5	255,6	265,2	272,5	287,2	298,6	314,5	329,4
Groei (in pct., b)		2,2	4,8	3,6	4,6	5,4	2,9	3,8	2,8	5,4	4,0	5,3	4,8
(a) - (b)		<b>-0,5</b>	<b>-0,1</b>	<b>0,2</b>	<b>-0,8</b>	<b>0,3</b>	<b>0,0</b>	<b>-0,4</b>	<b>-0,1</b>	<b>0,1</b>	<b>0,3</b>	<b>0,0</b>	<b>0,5</b>
<b>Prijzen voorgaand jaar</b>													
Bbp inclusief IGDFI		210,2	218,7	224,9	237,5	247,2	253,7	262,8	270,3	282,9	295,0	311,1	327,0
Groei (in pct., a)		1,2	3,5	1,7	3,4	3,7	0,8	1,5	1,0	3,0	1,8	3,0	2,8
Effect toewijzing IGDFI		4,9	3,7	3,7	4,0	2,3	3,2	3,4	2,6	2,3	2,7	3,7	3,8
Bbp exclusief IGDFI		205,3	215,0	221,2	233,5	244,9	250,5	259,4	267,7	280,6	292,3	307,5	323,2
Groei (in pct., b)		1,1	3,5	1,7	3,6	3,8	0,8	1,5	0,9	3,0	1,8	3,0	2,8
(a) - (b)		<b>0,1</b>	<b>0,0</b>	<b>0,0</b>	<b>-0,1</b>	<b>-0,1</b>	<b>0,0</b>	<b>0,0</b>	<b>0,0</b>	<b>0,0</b>	<b>0,1</b>	<b>0,0</b>	<b>0,0</b>

Bron: INR

**TABEL 8**      **IMPACT VAN IGDFI OP HET BBP**

(miljoenen euro's)

	1995	1996	1997	1998	1999	2000	2001	2002	2003	2004	2005	2006	2007
Bbp (lopende prijzen)	207.782	211.399	221.184	229.572	238.248	251.741	258.883	267.652	274.726	289.629	302.112	318.223	334.917
IGDFI impact op bbp	4.671	3.721	3.613	4.115	2.400	3.207	3.251	2.421	2.180	2.444	3.497	3.772	5.522
procenten	2,2	1,8	1,6	1,8	1,0	1,3	1,3	0,9	0,8	0,8	1,2	1,2	1,6
<i>waarvan:</i>													
P.3 (S.14+S.13+S.15)	4.513	3.793	3.638	3.881	2.433	3.581	3.255	2.125	1.235	1.405	2.116	3.236	4.527
P.6-P.7	158	-73	-26	234	-33	-374	-4	296	945	1.039	1.381	535	996
Bbp (prijzen voorgaand jaar)		210.265	218.824	224.904	237.417	247.171	253.739	262.790	270.305	282.874	294.979	311.137	326.995
IGDFI impact op bbp		4.890	3.749	3.669	3.975	2.297	3.193	3.401	2.571	2.269	2.723	3.654	3.758
procenten		2,3	1,7	1,6	1,7	0,9	1,3	1,3	1,0	0,8	0,9	1,2	1,1
<i>waarvan:</i>													
P.3 (S.14+S.13+S.15)		4.707	3.828	3.703	3.956	2.369	3.527	3.216	2.109	1.021	1.396	2.139	3.264
P.6-P.7		183	-79	-33	19	-71	-334	185	462	1.248	1.327	1.515	493

Bron: INR

### 3. Verwerking van de kapitaalbrengtransacties in de overheidsrekeningen

Eurostat, de Europese statistische autoriteit, oordeelde dat de verwerking van bepaalde kapitaalbrengtransacties die werden geregistreerd als financiële transacties – zonder invloed op het financieringssaldo –, ongepast of onvoldoende gemotiveerd was.

In de praktijk is de vraag die zich stelt de volgende: dient de door een administratie uitgevoerde kapitaalbreng in een onderneming of in een internationale organisatie in de nationale rekening te worden geregistreerd als:

- een financiële transactie: dit is de hypothese waarbij de betaling door de overheid gelijkstaat met een daad van een aandeelhouder, uitgevoerd in een commerciële context. De kapitaalbreng mag slechts als een financiële transactie worden geregistreerd als de administratie in ruil een financieel actief van dezelfde waarde ontvangt. Dit is immers een fundamenteel kenmerk van financiële transacties. Door aandelenkapitaal in de vennootschap in te brengen treedt de administratie op als aandeelhouder, in het vooruitzicht dat ze in ruil dividenden zal ontvangen of een meerwaarde zal verkrijgen. De effectieve uitbetaling van dividenden – of de realisatie van meerwaarden – is derhalve een belangrijk criterium om de commerciële aard van de transactie te beoordelen en om de kapitaalbreng als financiële transactie te behandelen. Als aan die voorwaarden wordt voldaan, zal de kapitaalbreng worden beschouwd als een kapitaalverhoging, en bijgevolg worden geregistreerd als financiële transactie op het financiële instrument "aandelen en andere participaties (F.5)" en zal deze geen invloed hebben op het financieringssaldo van de overheid;
- een niet-financiële transactie: dit is de hypothese waarbij de betaling door de administratie "niet terugvorderbaar" is, uitgevoerd om redenen van algemeen beleid, en in een niet-commerciële context. De betaling is zonder tegenpartij, heeft geen automatisch effect (en van eenzelfde bedrag) op de participatie van de Staat in de onderneming, en zal worden geanalyseerd en geregistreerd als kapitaaloverdracht (D.9).

Door zo te handelen, verwacht de administratie niets terug in termen van dividenden (meestal betaalt de onderneming die dit soort overdracht ontvangt geen dividenden uit), tenzij een verbetering van de financiële situatie van de onderneming en de bevrediging van sociale behoeften (op het vlak van werkgelegenheid of openbare infrastructuur, ...).

Uit de gesprekken met Eurostat is gebleken dat de beoordeling van het vooruitzicht om in ruil dividenden te ontvangen of meerwaarden te verkrijgen, niet voldoende in aanmerking was genomen bij het bepalen van de behandeling van de kapitaalbreng.

Rekening houdend met deze methodologische verduidelijking, werd de kapitaalbreng door de federale overheid in de internationale ontwikkelingsinstellingen heringedeeld als kapitaaloverdracht.

Wat de kapitaalbreng van de gewesten in de ondernemingen betreft, werd elke belangrijke inbreng en/of elke inbreng met een repetitief karakter waarvoor geen enkele informatie beschikbaar was die een behandeling als financiële transactie rechtvaardigde, heringedeeld als kapitaaloverdracht. Het spreekt voor zich dat, als de betrokken gewesten informatie zouden verstrekken waaruit zou blijken dat een gedeelte van die aldus heringedeelde kapitaalbreng werd uitgevoerd in een commerciële context, de behandeling hiervan in de overheidsrekening ESR 1995 zou kunnen worden herzien.

De investeringssteun verleend aan de quasivenootschappen die de ziekenhuizen en rusthuizen van het OCMW zonder rechtspersoonlijkheid zijn, en die voorheen werden behandeld als financiële transacties op aandelen en andere participaties, werd heringedeeld als kapitaaloverdracht, aangezien die quasivenootschappen gewoonlijk exploitatieverliezen boeken.



## Synthesetabellen



1. Samenstelling van het bruto binnenlands product

## 1.1 SAMENSTELLING VAN HET BRUTO BINNENLANDS PRODUCT, RAMINGEN TEGEN LOPENDE PRIJZEN

(miljoenen euro's)

	1998	1999	2000	2001	2002	2003	2004	2005	2006	2007
<b>Toegevoegde waarde</b>										
Output (tegen basisprijzen) (P.1)	472.705,0	494.826,9	538.654,2	559.656,6	562.135,0	564.032,4	604.534,7	651.028,8	702.487,2	747.222,4
Intermediair verbruik (tegen aankooprijzen) (P.2)	267.662,3	282.854,1	314.842,3	328.198,3	323.118,5	318.277,7	346.831,6	382.166,7	419.427,4	449.322,1
Toegevoegde waarde (tegen basisprijzen) (B.1g)	205.042,7	211.972,8	223.811,9	231.458,3	239.016,5	245.754,7	257.703,1	268.862,1	283.059,8	297.900,3
Productgebonden belastingen (D.21)	26.505,1	28.369,0	29.882,6	29.511,2	30.666,4	31.445,5	33.883,6	35.934,4	37.594,6	39.533,5
Productgebonden subsidies (D.31)	-1.976,1	-2.093,4	-1.953,5	-2.086,1	-2.030,5	-2.474,2	-1.958,1	-2.684,3	-2.431,1	-2.516,6
<b>Bruto binnenlands product (B.1g+D.21+D.31)</b>	<b>229.571,7</b>	<b>238.248,4</b>	<b>251.741,0</b>	<b>258.883,4</b>	<b>267.652,4</b>	<b>274.726,0</b>	<b>289.628,6</b>	<b>302.112,2</b>	<b>318.223,3</b>	<b>334.917,2</b>
<b>Bestedingen</b>										
Consumptieve bestedingen (P.3)	172.579,2	177.620,9	189.403,8	196.677,3	203.530,0	209.974,9	218.622,1	228.005,2	238.105,6	249.338,2
Consumptieve bestedingen van de gezinnen	121.771,4	124.341,3	133.550,2	138.075,7	140.778,8	144.203,6	149.887,6	156.014,1	163.634,0	171.677,2
Consumptieve bestedingen van de IZW's	1.862,1	2.028,1	2.175,3	2.223,8	2.447,9	2.559,7	2.753,2	2.937,0	3.184,7	3.351,5
Consumptieve bestedingen van de overheid	48.945,7	51.251,5	53.678,3	56.377,8	60.303,3	63.211,6	65.981,3	69.054,1	71.286,9	74.309,5
Individuele consumptieve bestedingen (P.31)	29.730,4	30.984,2	32.269,8	34.207,7	36.005,9	38.212,1	40.444,0	42.417,1	43.707,5	45.729,1
Collectieve consumptieve bestedingen (P.32)	19.215,3	20.267,3	21.408,5	22.170,1	24.297,4	24.999,5	25.537,3	26.637,0	27.579,4	28.580,4
Investerings (bruto) (P.5)	47.018,4	50.274,8	54.955,2	53.047,1	51.450,9	52.467,1	58.598,1	62.872,4	70.321,4	75.594,7
Investerings in vaste activa (bruto) (P.51)	46.326,8	49.114,1	52.446,9	52.867,2	51.389,4	51.657,4	56.770,4	61.519,3	66.815,0	72.517,6
Veranderingen in voorraden (P.52)	691,6	1.160,7	2.508,3	179,9	61,5	809,7	1.827,7	1.353,1	3.506,4	3.077,1
Totaal van de nationale bestedingen	219.597,6	227.895,7	244.359,0	249.724,4	254.980,9	262.442,0	277.220,2	290.877,6	308.427,0	324.932,9
Uitvoer van goederen en diensten (P.6)	171.489,2	179.471,3	213.079,9	219.554,7	220.969,4	222.528,2	242.699,8	261.657,8	277.694,0	297.418,6
Totaal van de finale bestedingen	391.086,8	407.367,0	457.438,9	469.279,1	475.950,3	484.970,2	519.920,0	552.535,4	586.121,0	622.351,5
Invoer van goederen en diensten (P.7)	161.515,1	169.118,6	205.697,9	210.395,7	208.297,9	210.244,2	230.291,4	250.423,2	267.897,7	287.434,3
p.m. Netto-uitvoer van goederen en diensten	9.974,1	10.352,7	7.382,0	9.159,0	12.671,5	12.284,0	12.408,4	11.234,6	9.796,3	9.984,3
<b>Bruto binnenlands product (P.3+P.5+P.6-P.7)</b>	<b>229.571,7</b>	<b>238.248,4</b>	<b>251.741,0</b>	<b>258.883,4</b>	<b>267.652,4</b>	<b>274.726,0</b>	<b>289.628,6</b>	<b>302.112,2</b>	<b>318.223,3</b>	<b>334.917,2</b>
<b>Inkomen</b>										
Beloning van werknemers (D.1)	116.161,4	122.221,2	127.862,4	134.955,8	140.155,5	142.751,2	146.627,0	151.657,2	158.889,3	168.026,8
Bruto exploitatieoverschot (B.2g) en gemengd inkomen (B.3g)	85.898,9	86.791,4	93.150,7	93.577,6	95.938,3	99.904,5	108.048,6	115.021,1	121.912,8	129.017,8
Belastingen op productie en invoer (D.2)	31.100,0	33.139,0	34.621,2	34.418,2	35.613,9	36.754,2	39.303,7	41.280,0	43.816,9	45.068,8
Subsidies (D.3)	-3.588,6	-3.903,2	-3.893,3	-4.068,2	-4.055,3	-4.683,9	-4.350,7	-5.846,1	-6.395,7	-7.196,2
<b>Bruto binnenlands product (D.1+B.2g+B.3g+D.2+D.3)</b>	<b>229.571,7</b>	<b>238.248,4</b>	<b>251.741,0</b>	<b>258.883,4</b>	<b>267.652,4</b>	<b>274.726,0</b>	<b>289.628,6</b>	<b>302.112,2</b>	<b>318.223,3</b>	<b>334.917,2</b>
Beloning van werknemers ontvangen uit het buitenland (D.1)	3.565,1	3.784,7	3.909,5	4.206,9	4.476,6	4.806,0	4.958,0	5.150,8	5.511,2	6.055,2
Beloning van werknemers betaald aan het buitenland (D.1)	746,1	868,9	958,3	1.088,8	1.206,7	1.280,7	1.301,8	1.388,5	1.497,3	1.710,5
Belastingen op productie en invoer betaald aan het buitenland (D.2)	2.051,5	1.872,2	2.106,7	2.013,8	1.738,6	1.860,9	1.773,5	1.928,0	2.073,2	2.258,9
Subsidies ontvangen uit het buitenland (D.3)	743,2	857,6	694,2	733,6	710,6	865,8	811,5	891,2	792,4	652,8
Inkomen uit vermogen ontvangen uit het buitenland (D.4)	25.631,6	25.411,4	35.517,6	36.497,8	32.433,2	29.339,8	32.796,7	40.865,3	53.017,4	65.468,3
Inkomen uit vermogen betaald aan het buitenland (D.4)	22.972,2	22.648,8	31.362,0	34.413,4	31.291,4	28.065,6	32.875,1	42.169,9	53.656,1	66.380,3
<b>Bruto nationaal inkomen (tegen marktprijzen)</b>	<b>233.741,8</b>	<b>242.912,2</b>	<b>257.435,3</b>	<b>262.805,7</b>	<b>271.036,1</b>	<b>278.530,4</b>	<b>292.244,4</b>	<b>303.533,1</b>	<b>320.317,7</b>	<b>336.743,8</b>
<b>Pro memoria</b>										
Consumptieve bestedingen van de gezinnen exclusief indirect gemeten diensten van financiële intermediairs (IGDFI)	118.573,8	122.514,3	130.481,8	135.110,2	139.169,1	143.210,3	148.679,3	154.303,1	160.959,0	167.533,2
Uitvoer van goederen en diensten (P.6) exclusief indirect gemeten diensten van financiële intermediairs (IGDFI)	169.865,9	178.541,0	212.112,0	218.377,1	219.632,0	221.037,7	241.104,9	259.912,5	276.388,9	295.893,8
Invoer van goederen en diensten (P.7) exclusief indirect gemeten diensten van financiële intermediairs (IGDFI)	160.125,6	168.155,4	204.356,2	209.213,7	207.251,1	209.698,6	229.735,9	250.059,0	267.128,0	286.905,0



1.2 SAMENSTELLING VAN HET BRUTO BINNENLANDS PRODUCT, RAMINGEN IN VOLUME

(miljoenen euro's, kettingeuro's, referentiejaar 2006)

	1998	1999	2000	2001	2002	2003	2004	2005	2006	2007
<b>Toegevoegde waarde</b>										
Output (tegen basisprijzen) (P.1)	573.395,5	597.539,9	616.835,7	634.661,8	628.396,9	624.267,3	649.339,2	672.939,7	702.487,2	723.547,8
Intermediair verbruik (tegen aankooprijzen) (P.2)	335.657,5	352.564,2	362.940,7	377.442,0	367.369,4	359.960,5	379.045,2	397.738,6	419.427,4	432.915,2
Toegevoegde waarde (tegen basisprijzen) (B.1g)	237.488,0	244.926,9	253.771,1	257.158,1	260.751,1	263.830,2	270.033,1	275.133,4	283.059,8	290.632,6
Productgebonden belastingen (D.21)	30.581,0	32.327,5	33.582,1	32.578,4	33.221,9	33.466,4	35.401,8	36.594,5	37.594,6	38.834,5
Productgebonden subsidies (D.31)	-2.279,9	-2.385,5	-2.195,3	-2.302,8	-2.204,0	-2.633,1	-2.045,9	-2.733,7	-2.431,1	-2.472,1
<b>Bruto binnenlands product (bbp)</b>	<b>265.781,2</b>	<b>274.863,3</b>	<b>285.156,6</b>	<b>287.420,3</b>	<b>291.757,1</b>	<b>294.648,9</b>	<b>303.388,1</b>	<b>308.992,9</b>	<b>318.223,3</b>	<b>326.995,0</b>
<b>Bestedingen</b>										
Consumptieve bestedingen (P.3)	207.238,2	212.285,6	219.852,9	223.034,4	226.186,1	228.950,9	232.363,9	234.649,7	238.105,6	243.228,5
Consumptieve bestedingen van de gezinnen	144.048,9	146.952,4	152.536,5	154.229,7	155.313,9	156.572,5	158.584,0	160.439,2	163.634,0	166.978,2
Consumptieve bestedingen van de IZW's	2.186,8	2.348,3	2.463,7	2.455,0	2.639,0	2.716,0	2.860,7	2.993,2	3.184,7	3.288,6
Consumptieve bestedingen van de overheid	60.916,2	62.921,7	64.771,8	66.299,6	68.230,4	69.673,8	70.931,6	71.221,5	71.286,9	72.961,7
Individuele consumptieve bestedingen (P.31)	37.493,9	38.543,2	39.397,8	40.503,4	41.219,0	42.327,9	43.477,0	43.780,2	43.707,5	44.774,1
Collectieve consumptieve bestedingen (P.32)	23.429,2	24.379,5	25.365,9	25.793,1	27.000,1	27.341,4	27.454,8	27.441,6	27.579,4	28.187,6
Investeringen (bruto) (P.5)	54.058,4	56.548,2	59.288,1	57.015,1	55.973,9	55.761,0	60.301,6	64.492,2	70.321,4	75.331,0
Investeringen in vaste activa (bruto) (P.51)	52.587,4	54.778,5	57.261,0	57.397,2	56.126,0	55.715,7	59.690,4	63.796,7	66.815,0	70.958,9
Veranderingen in voorraden (P.52)	2.369,9	2.662,4	2.942,3	485,7	746,1	781,1	1.323,4	1.353,1	3.506,4	4.372,1
Totaal van de nationale bestedingen	261.323,2	268.902,2	279.247,3	279.971,8	282.001,6	284.536,8	292.562,5	299.129,7	308.427,0	318.559,5
Uitvoer van goederen en diensten (P.6)	205.149,0	215.398,4	233.456,0	235.499,5	238.212,1	245.223,1	261.282,6	270.625,2	277.694,0	288.693,5
Totaal van de finale bestedingen	466.551,1	484.370,1	512.684,6	515.485,5	520.252,1	529.866,7	553.876,9	569.751,0	586.121,0	607.253,0
Invoer van goederen en diensten (P.7)	200.011,5	208.793,7	227.178,3	227.731,2	228.200,0	234.930,0	250.380,9	260.764,4	267.897,7	280.258,0
p.m. Netto-uitvoer van goederen en diensten	5.702,0	6.545,8	6.643,5	7.871,5	9.672,6	9.947,9	10.551,9	9.810,2	9.796,3	8.435,5
<b>Bruto binnenlands product (bbp)</b>	<b>265.781,2</b>	<b>274.863,3</b>	<b>285.156,6</b>	<b>287.420,3</b>	<b>291.757,1</b>	<b>294.648,9</b>	<b>303.388,1</b>	<b>308.992,9</b>	<b>318.223,3</b>	<b>326.995,0</b>
Pro memoria										
Consumptieve bestedingen van de gezinnen exclusief indirect gemeten diensten van financiële intermediairs (IGDFI)	141.331,6	144.227,7	149.824,2	151.475,3	152.573,0	153.771,1	155.943,7	157.821,0	160.959,0	164.268,2
Uitvoer van goederen en diensten (P.6) exclusief indirect gemeten diensten van financiële intermediairs (IGDFI)	204.972,2	215.237,8	233.238,0	235.150,4	237.676,5	244.607,2	260.329,0	269.452,4	276.388,9	287.335,7
Invoer van goederen en diensten (P.7) exclusief indirect gemeten diensten van financiële intermediairs (IGDFI)	199.628,3	208.236,1	226.540,3	227.000,3	227.509,1	234.203,5	249.575,7	260.015,1	267.128,0	279.393,4

N.B.: In kettingeuro's is er voor andere jaren dan het referentiejaar en het daaropvolgende jaar een verschil tussen het aggregaat en zijn onderliggende componenten. Dit verschil wordt veroorzaakt door het gebruik van Laspeyres kettingindices en kan niet aan de componenten van het aggregaat worden toegewezen.



## 2. Verdeling van het binnenlands product

## 2.1 BESCHIKBAAR INKOMEN, BESPARINGEN EN VORDERINGENOVERSCHOT OF -TEKORT, RAMINGEN TEGEN LOPENDE PRIJZEN

(miljoenen euro's)

	1998	1999	2000	2001	2002	2003	2004	2005	2006	2007
<b>Bruto binnenlands product tegen marktprijzen (bbp)</b>	<b>229.571,7</b>	<b>238.248,4</b>	<b>251.741,0</b>	<b>258.883,4</b>	<b>267.652,4</b>	<b>274.726,0</b>	<b>289.628,6</b>	<b>302.112,2</b>	<b>318.223,3</b>	<b>334.917,2</b>
Saldo van de primaire inkomens van/naar het buitenland	4.170,1	4.663,8	5.694,3	3.922,3	3.383,7	3.804,4	2.615,8	1.420,9	2.094,4	1.826,6
<b>Bruto nationaal inkomen (bni)</b>	<b>233.741,8</b>	<b>242.912,2</b>	<b>257.435,3</b>	<b>262.805,7</b>	<b>271.036,1</b>	<b>278.530,4</b>	<b>292.244,4</b>	<b>303.533,1</b>	<b>320.317,7</b>	<b>336.743,8</b>
Verbruik van vaste activa (K.1)	33.870,2	35.659,9	37.617,0	39.974,1	41.259,2	42.996,5	44.982,1	46.309,0	47.875,0	50.473,0
<b>Netto nationaal inkomen</b>	<b>199.871,6</b>	<b>207.252,3</b>	<b>219.818,3</b>	<b>222.831,6</b>	<b>229.776,9</b>	<b>235.533,9</b>	<b>247.262,3</b>	<b>257.224,1</b>	<b>272.442,7</b>	<b>286.270,8</b>
Saldo van de inkomensoverdrachten van/naar het buitenland (D.5, D.6, D.7)	-2.444,8	-2.653,8	-2.540,8	-2.489,5	-2.788,9	-3.737,8	-4.000,2	-3.938,8	-3.847,5	-3.684,5
<b>Netto nationaal beschikbaar inkomen</b>	<b>197.426,8</b>	<b>204.598,5</b>	<b>217.277,5</b>	<b>220.342,1</b>	<b>226.988,0</b>	<b>231.796,1</b>	<b>243.262,1</b>	<b>253.285,3</b>	<b>268.595,2</b>	<b>282.586,3</b>
Nationale consumptie	172.579,2	177.620,9	189.403,8	196.677,3	203.530,0	209.974,9	218.622,1	228.005,2	238.105,6	249.338,2
Correcties voor mutaties in voorzieningen pensioenverzekering (D.8)	0,0	0,0	0,0	0,0	0,0	0,0	0,0	0,0	0,0	0,0
<b>Netto nationale besparingen</b>	<b>24.847,6</b>	<b>26.977,6</b>	<b>27.873,7</b>	<b>23.664,8</b>	<b>23.458,0</b>	<b>21.821,2</b>	<b>24.640,0</b>	<b>25.280,1</b>	<b>30.489,6</b>	<b>33.248,1</b>
Investeringen in vaste activa (P.51)	46.326,8	49.114,1	52.446,9	52.867,2	51.389,4	51.657,4	56.770,4	61.519,3	66.815,0	72.517,6
Veranderingen in voorraden (P.52)	691,6	1.160,7	2.508,3	179,9	61,5	809,7	1.827,7	1.353,1	3.506,4	3.077,1
Saldo van de kapitaaloverdrachten met het buitenland (D.9)	-132,0	-41,7	-208,6	-496,1	-364,1	-71,3	-53,1	-161,4	-74,4	-250,4
Saldo aan- en verkopen van niet-geproduceerde niet-financiële activa (K.2)	99,5	40,4	118,4	-26,2	84,3	111,5	103,9	155,4	-64,9	922,9
<b>Vorderingenoverschot (+)/-tekort (-) van de totale economie (B.9)</b>	<b>11.467,9</b>	<b>12.280,6</b>	<b>10.208,5</b>	<b>10.121,9</b>	<b>12.817,9</b>	<b>12.167,8</b>	<b>10.867,0</b>	<b>8.399,9</b>	<b>8.033,7</b>	<b>6.953,1</b>

## 2.2 REËEL BESCHIKBAAR INKOMEN, RAMINGEN IN VOLUME

(miljoenen euro's, kettingeuro's, referentiejaar 2006)

	1998	1999	2000	2001	2002	2003	2004	2005	2006	2007
<b>Bruto binnenlands product tegen marktprijzen</b>	<b>265.781,2</b>	<b>274.863,3</b>	<b>285.156,6</b>	<b>287.420,3</b>	<b>291.757,1</b>	<b>294.648,9</b>	<b>303.388,1</b>	<b>308.992,9</b>	<b>318.223,3</b>	<b>326.995,0</b>
Ruilvoetwinst of -verlies	7.411,4	6.254,6	2.526,8	2.820,0	4.258,9	3.206,2	2.269,6	1.690,2	0,0	1.353,0
<b>Reëel bruto binnenlands inkomen</b>	<b>273.192,6</b>	<b>281.117,9</b>	<b>287.683,4</b>	<b>290.240,3</b>	<b>296.016,0</b>	<b>297.855,0</b>	<b>305.657,7</b>	<b>310.683,1</b>	<b>318.223,3</b>	<b>328.348,0</b>
Saldo van de reële primaire inkomens van/naar het buitenland	4.962,5	5.503,0	6.507,3	4.397,4	3.742,3	4.124,7	2.760,6	1.461,2	2.094,4	1.790,8
<b>Reëel bruto nationaal inkomen</b>	<b>278.155,0</b>	<b>286.620,8</b>	<b>294.190,7</b>	<b>294.637,6</b>	<b>299.758,3</b>	<b>301.979,7</b>	<b>308.418,2</b>	<b>312.144,3</b>	<b>320.317,7</b>	<b>330.138,7</b>
Verbruik van vaste activa	38.371,2	39.497,8	40.811,7	42.234,0	43.707,6	45.031,0	47.109,5	47.814,0	47.875,0	49.549,9
<b>Reëel netto nationaal inkomen</b>	<b>240.029,0</b>	<b>247.378,3</b>	<b>253.619,9</b>	<b>252.558,6</b>	<b>256.154,5</b>	<b>257.001,1</b>	<b>261.315,4</b>	<b>264.335,8</b>	<b>272.442,7</b>	<b>280.588,8</b>
Saldo van de reële inkomensoverdrachten van/naar het buitenland	-2.902,1	-3.125,1	-2.893,5	-2.780,1	-3.076,1	-4.051,9	-4.221,7	-4.050,3	-3.847,5	-3.612,2
<b>Reël netto nationaal beschikbaar inkomen</b>	<b>237.127,0</b>	<b>244.253,2</b>	<b>250.726,3</b>	<b>249.778,6</b>	<b>253.078,4</b>	<b>252.949,1</b>	<b>257.093,7</b>	<b>260.285,4</b>	<b>268.595,2</b>	<b>276.976,6</b>

N.B.: In kettingeuro's is er voor andere jaren dan het referentiejaar en het daaropvolgende jaar een verschil tussen het aggregaat en zijn onderliggende componenten. Dit verschil wordt veroorzaakt door het gebruik van Laspeyres kettingindices en kan niet aan de componenten van het aggregaat worden toegewezen.

3. Synthesetabellen sectorrekeningen  
(ramingen tegen lopende prijzen)

## 3.1 SYNTHESSETABELLEN VAN DE SECTORREKENINGEN - 1998

(miljoenen euro's)

	Niet-financiële instellingen (S.11)	Financiële instellingen (S.12)	Overheid (S.13)	Huishoudens (S.14)	Instellingen zonder winst-oogmerk t.b.v. huishoudens (S.15)	Onverdeelde transacties	Totale economie (S.1)	Buitenland (S.2)
<b>1998</b>								
In- en uitvoer								
Invoer van goederen en diensten (P.7)								161.515,1
Uitvoer van goederen en diensten (P.6)								171.489,2
<b>Productierekening</b>								
Middelen								
Productie (basisprijzen) (P.1)	346.900,0	22.568,8	38.352,1	62.592,5	2.291,6		472.705,0	
Productgebonden belastingen (D.21)						26.505,1	26.505,1	
Productgebonden subsidies (D.31)						-1.976,1	-1.976,1	
Bestedingen								
Intermediair verbruik (tegen aankooprijzen) (P.2)	224.876,1	10.564,7	7.434,4	23.954,5	832,6		267.662,3	
Toegevoegde waarde (bruto) / bruto binnenlands product (B.1g)	122.023,9	12.004,1	30.917,7	38.638,0	1.459,0	24.529,0	229.571,7	
<b>Inkomensrekening (inkomensvorming)</b>								
Middelen								
Toegevoegde waarde (bruto) / bruto binnenlands product (B.1g)	122.023,9	12.004,1	30.917,7	38.638,0	1.459,0		229.571,7	
Bestedingen								
Beloning van werknemers (D.1)	77.740,1	7.393,2	26.836,0	2.799,8	1.392,3		116.161,4	3.565,1
Belastingen op productie en invoer (D.2)	2.340,8	249,4	0,0	1.995,6	9,1	26.505,1	31.100,0	
Productgebonden belastingen (D.21)						26.505,1	26.505,1	
Niet-productgebonden belastingen (D.29)	2.340,8	249,4	0,0	1.995,6	9,1		4.594,9	
Subsidies (D.3)	-1.466,1	-71,3	0,0	-75,1	0,0	-1.976,1	-3.588,6	
Productgebonden subsidies (D.31)						-1.976,1	-1.976,1	
Niet-productgebonden subsidies (D.39)	-1.466,1	-71,3	0,0	-75,1	0,0		-1.612,5	
Bruto exploitatieoverschot / gemengd inkomen (B.2g/B.3g)	43.409,1	4.432,8	4.081,7	33.917,7	57,6		85.898,9	
<b>Rekening voor bestemming van primaire inkomens</b>								
Middelen								
Bruto exploitatieoverschot / gemengd inkomen (B.2g/B.3g)	43.409,1	4.432,8	4.081,7	33.917,7	57,6		85.898,9	
Beloning van werknemers (D.1)				118.980,4			118.980,4	746,1
Belastingen op productie en invoer (D.2)			29.048,5				29.048,5	2.051,5
Subsidies (D.3)			-2.845,4				-2.845,4	-743,2
Inkomen uit vermogen (D.4)	17.459,4	40.868,2	2.519,3	31.079,3	39,5		91.965,7	22.972,2
Bestedingen								
Inkomen uit vermogen (D.4)	28.756,8	39.553,6	17.153,0	3.831,9	11,0		89.306,3	25.631,6
Bruto primair inkomen / bruto nationaal inkomen (B.5g)	32.111,7	5.747,4	15.651,1	180.145,5	86,1		233.741,8	
<b>Inkomensrekening (secundaire verdeling)</b>								
Middelen								
Bruto primair inkomen / bruto nationaal inkomen (B.5g)	32.111,7	5.747,4	15.651,1	180.145,5	86,1		233.741,8	
Belastingen op inkomen en vermogen (D.5)			39.738,2				39.738,2	
Sociale premies (D.61)	2.190,1	5.607,2	37.580,6	32,8	76,2		45.486,9	984,5
Sociale uitkeringen (in geld) (D.62)				43.330,0			43.330,0	525,4
Overige inkomensoverdrachten (D.7)	1.937,5	4.496,8	40.242,7	4.356,7	2.735,0		53.768,7	4.002,3
Bestedingen								
Belastingen op inkomen en vermogen (D.5)	5.830,4	2.226,5	35,7	31.546,2	34,1		39.672,9	65,3
Sociale premies (D.61)				46.210,0			46.210,0	261,4

## 3.1 SYNTHES TABELLEN VAN DE SECTORREKENINGEN - 1998 (VERVOLG)

(miljoenen euro's)

	Niet-financiële instellingen (S.11)	Financiële instellingen (S.12)	Overheid (S.13)	Huishoudens (S.14)	Instellingen zonder winst-oogmerk t.b.v. huishoudens (S.15)	Onverdeelde transacties	Totale economie (S.1)	Buitenland (S.2)
<b>1998</b>								
Sociale uitkeringen (in geld) (D.62)	2.705,3	4.165,3	36.427,1	32,8	76,2		43.406,7	448,7
Overige inkomensoverdrachten (D.7)	1.422,4	4.489,7	44.104,7	5.133,7	328,5		55.479,0	2.292,0
Bruto beschikbaar inkomen (B.6g)	26.281,2	4.969,9	52.645,1	144.942,3	2.458,5		231.297,0	
<b>Inkomensrekening (inkomensbesteding)</b>								
Middelen								
Bruto beschikbaar inkomen (B.6g)	26.281,2	4.969,9	52.645,1	144.942,3	2.458,5		231.297,0	
Correctie voor mutaties in voorzieningen pensioenverzekering (D.8)	-25,0	-1.442,0	-2,4	1.469,4				
Bestedingen								
Consumptieve bestedingen (P.3)			48.945,7	121.771,4	1.862,1		172.579,2	
Bruto besparingen (B.8g)	26.256,2	3.527,9	3.697,0	24.640,3	596,4		58.717,8	
<b>Rekening voor mutaties in het vermogenssaldo a.g.v. besparingen en kapitaaloverdrachten</b>								
Mutaties in passiva								
Bruto besparingen (B.8g)	26.256,2	3.527,9	3.697,0	24.640,3	596,4		58.717,8	
Saldo lopende transacties van het buitenland met België (B.12)								-11.699,4
Kapitaaloverdrachten, ontvangen (D.9)	2.189,8	785,0	1.598,1	927,1	30,5		5.530,5	494,6
Kapitaaloverdrachten, betaald (D.9)	-513,5	-198,3	-3.761,0	-1.189,7	0,0		-5.662,5	-362,6
Mutaties in activa								
Saldo van de bruto besparingen en kapitaaloverdrachten (B.10g)	27.932,5	4.114,6	1.534,1	24.377,7	626,9		58.585,8	-11.567,4
<b>Kapitaalrekening (kapitaalvorming)</b>								
Mutaties in passiva								
Saldo van de bruto besparingen en kapitaaloverdrachten (B.10)	27.932,5	4.114,6	1.534,1	24.377,7	626,9		58.585,8	-11.567,4
Mutaties in activa								
Investeringen (bruto) (P.5)	28.180,9	2.065,0	3.839,9	12.798,2	134,4		47.018,4	
Saldo aan- en verkopen van niet-geproduceerde niet-financiële activa (K.2)	464,1	23,7	-196,1	-192,2	0,0		99,5	-99,5
Vorderingenoverschot (+) of -tekort (-) (B.9)	-712,5	2.025,9	-2.109,7	11.771,7	492,5		11.467,9	-11.467,9

## 3.2 SYNTHESSETABELLEN VAN DE SECTORREKENINGEN - 1999

(miljoenen euro's)

	Niet-financiële instellingen (S.11)	Financiële instellingen (S.12)	Overheid (S.13)	Huishoudens (S.14)	Instellingen zonder winst-oogmerk t.b.v. huishoudens (S.15)	Onverdeelde transacties	Totale economie (S.1)	Buitenland (S.2)
<b>1999</b>								
In- en uitvoer								
Invoer van goederen en diensten (P.7)								169.118,6
Uitvoer van goederen en diensten (P.6)								179.471,3
<b>Productierekening</b>								
Middelen								
Productie (basisprijzen) (P.1)	366.437,0	23.532,1	39.890,0	62.477,1	2.490,7		494.826,9	
Productgebonden belastingen (D.21)						28.369,0	28.369,0	
Productgebonden subsidies (D.31)						-2.093,4	-2.093,4	
Bestedingen								
Intermediair verbruik (tegen aankooprijzen) (P.2)	239.909,2	11.193,4	7.734,7	23.103,9	912,9		282.854,1	
Toegevoegde waarde (bruto) / bruto binnenlands product (B.1g)	126.527,8	12.338,7	32.155,3	39.373,2	1.577,8	26.275,6	238.248,4	
<b>Inkomensrekening (inkomensvorming)</b>								
Middelen								
Toegevoegde waarde (bruto) / bruto binnenlands product (B.1g)	126.527,8	12.338,7	32.155,3	39.373,2	1.577,8		238.248,4	
Bestedingen								
Beloning van werknemers (D.1)	82.128,0	7.713,2	28.031,9	2.842,3	1.505,8		122.221,2	3.784,7
Belastingen op productie en invoer (D.2)	2.456,4	285,0	0,0	2.018,8	9,8	28.369,0	33.139,0	
Productgebonden belastingen (D.21)						28.369,0	28.369,0	
Niet-productgebonden belastingen (D.29)	2.456,4	285,0	0,0	2.018,8	9,8		4.770,0	
Subsidies (D.3)	-1.686,9	-60,1	0,0	-62,8	0,0	-2.093,4	-3.903,2	
Productgebonden subsidies (D.31)						-2.093,4	-2.093,4	
Niet-productgebonden subsidies (D.39)	-1.686,9	-60,1	0,0	-62,8	0,0		-1.809,8	
Bruto exploitatieoverschot / gemengd inkomen (B.2g/B.3g)	43.630,3	4.400,6	4.123,4	34.574,9	62,2		86.791,4	
<b>Rekening voor bestemming van primaire inkomens</b>								
Middelen								
Bruto exploitatieoverschot / gemengd inkomen (B.2g/B.3g)	43.630,3	4.400,6	4.123,4	34.574,9	62,2		86.791,4	
Beloning van werknemers (D.1)				125.137,0			125.137,0	868,9
Belastingen op productie en invoer (D.2)			31.266,8				31.266,8	1.872,2
Subsidies (D.3)			-3.045,6				-3.045,6	-857,6
Inkomen uit vermogen (D.4)	17.317,9	38.452,3	2.206,1	29.005,0	47,3		87.028,6	22.648,8
Bestedingen								
Inkomen uit vermogen (D.4)	28.158,2	36.253,1	16.586,0	3.260,9	7,8		84.266,0	25.411,4
Bruto primair inkomen / bruto nationaal inkomen (B.5g)	32.790,0	6.599,8	17.964,7	185.456,0	101,7		242.912,2	
<b>Inkomensrekening (secundaire verdeling)</b>								
Middelen								
Bruto primair inkomen / bruto nationaal inkomen (B.5g)	32.790,0	6.599,8	17.964,7	185.456,0	101,7		242.912,2	
Belastingen op inkomen en vermogen (D.5)			40.311,9				40.311,9	
Sociale premies (D.61)	2.433,6	5.610,3	39.009,5	33,9	80,9		47.168,2	1.053,1
Sociale uitkeringen (in geld) (D.62)				44.212,7			44.212,7	484,4
Overige inkomensoverdrachten (D.7)	2.016,2	4.617,2	42.351,0	4.270,4	2.706,6		55.961,4	4.237,1
Bestedingen								
Belastingen op inkomen en vermogen (D.5)	6.139,7	1.857,7	40,2	32.108,1	37,5		40.183,2	128,7
Sociale premies (D.61)				47.916,9			47.916,9	304,4
Sociale uitkeringen (in geld) (D.62)	2.957,2	4.057,3	37.107,2	33,9	80,9		44.236,5	460,6
Overige inkomensoverdrachten (D.7)	1.335,3	4.610,2	46.351,6	5.333,0	341,3		57.971,4	2.227,1



## 3.2 SYNTHESSETABELLEN VAN DE SECTORREKENINGEN - 1999 (VERVOLG)

(miljoenen euro's)

	Niet-financiële instellingen (S.11)	Financiële instellingen (S.12)	Overheid (S.13)	Huishoudens (S.14)	Instellingen zonder winst-oogmerk t.b.v. huishoudens (S.15)	Onverdeelde transacties	Totale economie (S.1)	Buitenland (S.2)
<b>1999</b>								
Bruto beschikbaar inkomen (B.6g)	26.807,6	6.302,1	56.138,1	148.581,1	2.429,5		240.258,4	
<b>Inkomensrekening (inkomensbesteding)</b>								
Middelen								
Bruto beschikbaar inkomen (B.6g)	26.807,6	6.302,1	56.138,1	148.581,1	2.429,5		240.258,4	
Correctie voor mutaties in voorzieningen pensioenverzekering (D.8)	-12,1	-1.553,0	-3,4	1.568,5				
Bestedingen								
Consumptieve bestedingen (P.3)			51.251,5	124.341,3	2.028,1		177.620,9	
Bruto besparingen (B.8g)	26.795,5	4.749,1	4.883,2	25.808,3	401,4		62.637,5	
<b>Rekening voor mutaties in het vermogenssaldo a.g.v. besparingen en kapitaaloverdrachten</b>								
Mutaties in passiva								
Bruto besparingen (B.8g)	26.795,5	4.749,1	4.883,2	25.808,3	401,4		62.637,5	
Saldo lopende transacties van het buitenland met België (B.12)								-12.362,7
Kapitaaloverdrachten, ontvangen (D.9)	2.607,6	148,4	2.241,2	1.064,9	41,2		6.103,3	525,2
Kapitaaloverdrachten, betaald (D.9)	-837,0	-146,6	-3.870,4	-1.291,0	0,0		-6.145,0	-483,5
Mutaties in activa								
Saldo van de bruto besparingen en kapitaaloverdrachten (B.10g)	28.566,1	4.750,9	3.254,0	25.582,2	442,6		62.595,8	-12.321,0
<b>Kapitaalrekening (kapitaalvorming)</b>								
Mutaties in passiva								
Saldo van de bruto besparingen en kapitaaloverdrachten (B.10)	28.566,1	4.750,9	3.254,0	25.582,2	442,6		62.595,8	-12.321,0
Mutaties in activa								
Investeringen (bruto) (P.5)	29.974,5	2.323,8	4.661,7	13.145,3	169,5		50.274,8	
Saldo aan- en verkopen van niet-geproduceerde niet-financiële activa (K.2)	206,9	25,7	16,5	-208,7	0,0		40,4	-40,4
Vorderingenoverschot (+) of -tekort (-) (B.9)	-1.615,3	2.401,4	-1.424,2	12.645,6	273,1		12.280,6	-12.280,6

## 3.3 SYNTHESSETABELLEN VAN DE SECTORREKENINGEN - 2000

(miljoenen euro's)

	Niet-financiële instellingen (S.11)	Financiële instellingen (S.12)	Overheid (S.13)	Huishoudens (S.14)	Instellingen zonder winst-oogmerk t.b.v. huishoudens (S.15)	Onverdeelde transacties	Totale economie (S.1)	Buitenland (S.2)
<b>2000</b>								
In- en uitvoer								
Invoer van goederen en diensten (P.7)								205.697,9
Uitvoer van goederen en diensten (P.6)								213.079,9
<b>Productierekening</b>								
Middelen								
Productie (basisprijzen) (P.1)	406.194,1	26.032,1	41.418,3	62.314,9	2.694,8		538.654,2	
Productgebonden belastingen (D.21)						29.882,6	29.882,6	
Productgebonden subsidies (D.31)						-1.953,5	-1.953,5	
Bestedingen								
Intermediair verbruik (tegen aankooprijzen) (P.2)	271.823,4	12.735,0	8.144,2	21.113,0	1.026,7		314.842,3	
Toegevoegde waarde (bruto) / bruto binnenlands product (B.1g)	134.370,7	13.297,1	33.274,1	41.201,9	1.668,1	27.929,1	251.741,0	
<b>Inkomensrekening (inkomensvorming)</b>								
Middelen								
Toegevoegde waarde (bruto) / bruto binnenlands product (B.1g)	134.370,7	13.297,1	33.274,1	41.201,9	1.668,1		251.741,0	
Bestedingen								
Beloning van werknemers (D.1)	86.423,8	7.998,5	29.039,0	2.844,5	1.556,6		127.862,4	3.909,5
Belastingen op productie en invoer (D.2)	2.426,6	267,1	0,0	2.030,5	14,4	29.882,6	34.621,2	
Productgebonden belastingen (D.21)						29.882,6	29.882,6	
Niet-productgebonden belastingen (D.29)	2.426,6	267,1	0,0	2.030,5	14,4		4.738,6	
Subsidies (D.3)	-1.826,2	-54,9	0,0	-58,7	0,0	-1.953,5	-3.893,3	
Productgebonden subsidies (D.31)						-1.953,5	-1.953,5	
Niet-productgebonden subsidies (D.39)	-1.826,2	-54,9	0,0	-58,7	0,0		-1.939,8	
Bruto exploitatieoverschot / gemengd inkomen (B.2g/B.3g)	47.346,5	5.086,4	4.235,1	36.385,6	97,1		93.150,7	
<b>Rekening voor bestemming van primaire inkomens</b>								
Middelen								
Bruto exploitatieoverschot / gemengd inkomen (B.2g/B.3g)	47.346,5	5.086,4	4.235,1	36.385,6	97,1		93.150,7	
Beloning van werknemers (D.1)				130.813,6			130.813,6	958,3
Belastingen op productie en invoer (D.2)			32.514,5				32.514,5	2.106,7
Subsidies (D.3)			-3.199,1				-3.199,1	-694,2
Inkomen uit vermogen (D.4)	24.717,0	46.711,0	2.723,3	32.866,4	43,4		107.061,1	31.362,0
Bestedingen								
Inkomen uit vermogen (D.4)	34.723,6	46.937,4	16.982,9	4.253,2	8,4		102.905,5	35.517,6
Bruto primair inkomen / bruto nationaal inkomen (B.5g)	37.339,9	4.860,0	19.290,9	195.812,4	132,1		257.435,3	
<b>Inkomensrekening (secundaire verdeling)</b>								
Middelen								
Bruto primair inkomen / bruto nationaal inkomen (B.5g)	37.339,9	4.860,0	19.290,9	195.812,4	132,1		257.435,3	
Belastingen op inkomen en vermogen (D.5)			42.969,3				42.969,3	
Sociale premies (D.61)	2.519,5	5.632,9	40.375,0	34,7	86,7		48.648,8	1.100,6
Sociale uitkeringen (in geld) (D.62)				45.453,9			45.453,9	492,2
Overige inkomensoverdrachten (D.7)	1.935,9	4.725,3	43.384,4	4.492,5	2.759,7		57.297,8	4.348,7
Bestedingen								
Belastingen op inkomen en vermogen (D.5)	5.942,3	2.420,4	48,7	34.322,3	40,5		42.774,2	195,1
Sociale premies (D.61)				49.413,7			49.413,7	335,7
Sociale uitkeringen (in geld) (D.62)	3.026,0	4.100,1	38.170,4	34,7	86,7		45.417,9	528,2
Overige inkomensoverdrachten (D.7)	1.120,6	4.711,4	47.459,0	5.642,5	371,3		59.304,8	2.341,7

## 3.3 SYNTHESSETABELLEN VAN DE SECTORREKENINGEN - 2000 (VERVOLG)

(miljoenen euro's)

	Niet-financiële instellingen (S.11)	Financiële instellingen (S.12)	Overheid (S.13)	Huishoudens (S.14)	Instellingen zonder winst-oogmerk t.b.v. huishoudens (S.15)	Onverdeelde transacties	Totale economie (S.1)	Buitenland (S.2)
<b>2000</b>								
Bruto beschikbaar inkomen (B.6g)	31.706,4	3.986,3	60.341,5	156.380,3	2.480,0		254.894,5	
<b>Inkomensrekening (inkomensbesteding)</b>								
Middelen								
Bruto beschikbaar inkomen (B.6g)	31.706,4	3.986,3	60.341,5	156.380,3	2.480,0		254.894,5	
Correctie voor mutaties in voorzieningen pensioenverzekering (D.8)	-13,9	-1.532,7	-2,0	1.548,6				
Bestedingen								
Consumptieve bestedingen (P.3)			53.678,3	133.550,2	2.175,3		189.403,8	
Bruto besparingen (B.8g)	31.692,5	2.453,6	6.661,2	24.378,7	304,7		65.490,7	
<b>Rekening voor mutaties in het vermogenssaldo a.g.v. besparingen en kapitaaloverdrachten</b>								
Mutaties in passiva								
Bruto besparingen (B.8g)	31.692,5	2.453,6	6.661,2	24.378,7	304,7		65.490,7	
Saldo lopende transacties van het buitenland met België (B.12)								-10.535,5
Kapitaaloverdrachten, ontvangen (D.9)	2.618,6	57,3	2.355,2	1.055,3	31,2		6.117,6	665,8
Kapitaaloverdrachten, betaald (D.9)	-692,4	-77,1	-4.139,3	-1.417,4	0,0		-6.326,2	-457,2
Mutaties in activa								
Saldo van de bruto besparingen en kapitaaloverdrachten (B.10g)	33.618,7	2.433,8	4.877,1	24.016,6	335,9		65.282,1	-10.326,9
<b>Kapitaalrekening (kapitaalvorming)</b>								
Mutaties in passiva								
Saldo van de bruto besparingen en kapitaaloverdrachten (B.10)	33.618,7	2.433,8	4.877,1	24.016,6	335,9		65.282,1	-10.326,9
Mutaties in activa								
Investeringen (bruto) (P.5)	33.960,1	2.067,4	4.942,5	13.829,0	156,2		54.955,2	
Saldo aan- en verkopen van niet-geproduceerde niet-financiële activa (K.2)	295,6	20,3	-1,0	-196,5	0,0		118,4	-118,4
Vorderingenoverschot (+) of -tekort (-) (B.9)	-637,0	346,1	-64,4	10.384,1	179,7		10.208,5	-10.208,5

## 3.4 SYNTHESSETABELLEN VAN DE SECTORREKENINGEN - 2001

(miljoenen euro's)

	Niet-financiële instellingen (S.11)	Financiële instellingen (S.12)	Overheid (S.13)	Huishoudens (S.14)	Instellingen zonder winst-oogmerk t.b.v. huishoudens (S.15)	Onverdeelde transacties	Totale economie (S.1)	Buitenland (S.2)
<b>2001</b>								
In- en uitvoer								
Invoer van goederen en diensten (P.7)								210.395,7
Uitvoer van goederen en diensten (P.6)								219.554,7
<b>Productierekening</b>								
Middelen								
Productie (basisprijzen) (P.1)	424.730,4	25.589,2	43.300,8	63.256,5	2.779,7		559.656,6	
Productgebonden belastingen (D.21)						29.511,2	29.511,2	
Productgebonden subsidies (D.31)						-2.086,1	-2.086,1	
Bestedingen								
Intermediair verbruik (tegen aankooprijzen) (P.2)	284.801,1	12.799,2	8.633,0	20.922,7	1.042,3		328.198,3	
Toegevoegde waarde (bruto) / bruto binnenlands product (B.1g)	139.929,3	12.790,0	34.667,8	42.333,8	1.737,4	27.425,1	258.883,4	
<b>Inkomensrekening (inkomenvorming)</b>								
Middelen								
Toegevoegde waarde (bruto) / bruto binnenlands product (B.1g)	139.929,3	12.790,0	34.667,8	42.333,8	1.737,4		258.883,4	
Bestedingen								
Beloning van werknemers (D.1)	91.903,9	8.185,4	30.326,2	2.914,4	1.625,9		134.955,8	4.206,9
Belastingen op productie en invoer (D.2)	2.478,7	276,8	0,0	2.137,4	14,1	29.511,2	34.418,2	
Productgebonden belastingen (D.21)						29.511,2	29.511,2	
Niet-productgebonden belastingen (D.29)	2.478,7	276,8	0,0	2.137,4	14,1		4.907,0	
Subsidies (D.3)	-1.874,5	-56,0	0,0	-51,6	0,0	-2.086,1	-4.068,2	
Productgebonden subsidies (D.31)						-2.086,1	-2.086,1	
Niet-productgebonden subsidies (D.39)	-1.874,5	-56,0	0,0	-51,6	0,0		-1.982,1	
Bruto exploitatieoverschot / gemengd inkomen (B.2g/B.3g)	47.421,2	4.383,8	4.341,6	37.333,6	97,4		93.577,6	
<b>Rekening voor bestemming van primaire inkomens</b>								
Middelen								
Bruto exploitatieoverschot / gemengd inkomen (B.2g/B.3g)	47.421,2	4.383,8	4.341,6	37.333,6	97,4		93.577,6	
Beloning van werknemers (D.1)				138.073,9			138.073,9	1.088,8
Belastingen op productie en invoer (D.2)			32.404,4				32.404,4	2.013,8
Subsidies (D.3)			-3.334,6				-3.334,6	-733,6
Inkomen uit vermogen (D.4)	29.045,1	46.475,7	3.317,4	34.145,0	49,0		113.032,2	34.413,4
Bestedingen								
Inkomen uit vermogen (D.4)	41.517,8	47.767,6	17.189,7	4.461,8	10,9		110.947,8	36.497,8
Bruto primair inkomen / bruto nationaal inkomen (B.5g)	34.948,5	3.091,9	19.539,1	205.090,7	135,5		262.805,7	
<b>Inkomensrekening (secundaire verdeling)</b>								
Middelen								
Bruto primair inkomen / bruto nationaal inkomen (B.5g)	34.948,5	3.091,9	19.539,1	205.090,7	135,5		262.805,7	
Belastingen op inkomen en vermogen (D.5)			44.733,3				44.733,3	
Sociale premies (D.61)	2.770,0	6.000,1	42.286,8	35,4	92,0		51.184,3	1.177,1
Sociale uitkeringen (in geld) (D.62)				47.679,2			47.679,2	495,5
Overige inkomensoverdrachten (D.7)	1.994,3	5.024,3	46.357,3	5.061,5	2.810,1		61.247,5	4.548,1
Bestedingen								
Belastingen op inkomen en vermogen (D.5)	6.452,1	1.918,4	54,7	36.125,5	41,0		44.591,7	141,6
Sociale premies (D.61)				51.979,9			51.979,9	381,5
Sociale uitkeringen (in geld) (D.62)	3.258,2	4.425,1	39.770,4	35,4	92,0		47.581,1	593,6
Overige inkomensoverdrachten (D.7)	1.208,3	5.006,3	50.580,8	6.010,4	375,3		63.181,1	2.614,5

## 3.4 SYNTHESSETABELLEN VAN DE SECTORREKENINGEN - 2001 (VERVOLG)

(miljoenen euro's)

	Niet-financiële instellingen (S.11)	Financiële instellingen (S.12)	Overheid (S.13)	Huishoudens (S.14)	Instellingen zonder winst-oogmerk t.b.v. huishoudens (S.15)	Onverdeelde transacties	Totale economie (S.1)	Buitenland (S.2)
<b>2001</b>								
Bruto beschikbaar inkomen (B.6g)	28.794,2	2.766,5	62.510,6	163.715,6	2.529,3		260.316,2	
<b>Inkomensrekening (inkomensbesteding)</b>								
Middelen								
Bruto beschikbaar inkomen (B.6g)	28.794,2	2.766,5	62.510,6	163.715,6	2.529,3		260.316,2	
Correctie voor mutaties in voorzieningen pensioenverzekering (D.8)	-31,5	-1.574,9	-0,8	1.607,2				
Bestedingen								
Consumptieve bestedingen (P.3)			56.377,8	138.075,7	2.223,8		196.677,3	
Bruto besparingen (B.8g)	28.762,7	1.191,6	6.132,0	27.247,1	305,5		63.638,9	
<b>Rekening voor mutaties in het vermogenssaldo a.g.v. besparingen en kapitaaloverdrachten</b>								
Mutaties in passiva								
Bruto besparingen (B.8g)	28.762,7	1.191,6	6.132,0	27.247,1	305,5		63.638,9	
Saldo lopende transacties van het buitenland met België (B.12)								-10.591,8
Kapitaaloverdrachten, ontvangen (D.9)	2.110,6	17,7	3.706,7	634,6	36,3		6.505,9	834,2
Kapitaaloverdrachten, betaald (D.9)	-453,8	-253,3	-4.776,5	-1.518,4	0,0		-7.002,0	-338,1
Mutaties in activa								
Saldo van de bruto besparingen en kapitaaloverdrachten (B.10g)	30.419,5	956,0	5.062,2	26.363,3	341,8		63.142,8	-10.095,7
<b>Kapitaalrekening (kapitaalvorming)</b>								
Mutaties in passiva								
Saldo van de bruto besparingen en kapitaaloverdrachten (B.10)	30.419,5	956,0	5.062,2	26.363,3	341,8		63.142,8	-10.095,7
Mutaties in activa								
Investeringen (bruto) (P.5)	31.807,6	3.302,3	4.395,7	13.420,7	120,8		53.047,1	
Saldo aan- en verkopen van niet-geproduceerde niet-financiële activa (K.2)	612,1	4,8	-366,8	-276,3	0,0		-26,2	26,2
Vorderingenoverschot (+) of -tekort (-) (B.9)	-2.000,2	-2.351,1	1.033,3	13.218,9	221,0		10.121,9	-10.121,9

## 3.5 SYNTHESSETABELLEN VAN DE SECTORREKENINGEN - 2002

(miljoenen euro's)

	Niet-financiële instellingen (S.11)	Financiële instellingen (S.12)	Overheid (S.13)	Huishoudens (S.14)	Instellingen zonder winst-oogmerk t.b.v. huishoudens (S.15)	Onverdeelde transacties	Totale economie (S.1)	Buitenland (S.2)
<b>2002</b>								
In- en uitvoer								
Invoer van goederen en diensten (P.7)								208.297,9
Uitvoer van goederen en diensten (P.6)								220.969,4
<b>Productierekening</b>								
Middelen								
Productie (basisprijzen) (P.1)	420.501,3	27.094,7	47.085,7	64.433,8	3.019,5		562.135,0	
Productgebonden belastingen (D.21)						30.666,4	30.666,4	
Productgebonden subsidies (D.31)						-2.030,5	-2.030,5	
Bestedingen								
Intermediair verbruik (tegen aankooprijzen) (P.2)	276.716,2	12.944,2	10.049,1	22.297,9	1.111,1		323.118,5	
Toegevoegde waarde (bruto) / bruto binnenlands product (B.1g)	143.785,1	14.150,5	37.036,6	42.135,9	1.908,4	28.635,9	267.652,4	
<b>Inkomensrekening (inkomenvorming)</b>								
Middelen								
Toegevoegde waarde (bruto) / bruto binnenlands product (B.1g)	143.785,1	14.150,5	37.036,6	42.135,9	1.908,4		267.652,4	
Bestedingen								
Beloning van werknemers (D.1)	94.414,8	8.439,6	32.531,5	2.966,4	1.803,2		140.155,5	4.476,6
Belastingen op productie en invoer (D.2)	2.248,4	295,3	0,0	2.393,7	10,1	30.666,4	35.613,9	
Productgebonden belastingen (D.21)						30.666,4	30.666,4	
Niet-productgebonden belastingen (D.29)	2.248,4	295,3	0,0	2.393,7	10,1		4.947,5	
Subsidies (D.3)	-1.935,0	-55,8	0,0	-34,0	0,0	-2.030,5	-4.055,3	
Productgebonden subsidies (D.31)						-2.030,5	-2.030,5	
Niet-productgebonden subsidies (D.39)	-1.935,0	-55,8	0,0	-34,0	0,0		-2.024,8	
Bruto exploitatieoverschot / gemengd inkomen (B.2g/B.3g)	49.056,9	5.471,4	4.505,1	36.809,8	95,1		95.938,3	
<b>Rekening voor bestemming van primaire inkomens</b>								
Middelen								
Bruto exploitatieoverschot / gemengd inkomen (B.2g/B.3g)	49.056,9	5.471,4	4.505,1	36.809,8	95,1		95.938,3	
Beloning van werknemers (D.1)				143.425,4			143.425,4	1.206,7
Belastingen op productie en invoer (D.2)			33.875,3				33.875,3	1.738,6
Subsidies (D.3)			-3.344,7				-3.344,7	-710,6
Inkomen uit vermogen (D.4)	24.302,4	40.147,4	2.982,5	31.043,6	36,4		98.512,3	31.291,4
Bestedingen								
Inkomen uit vermogen (D.4)	39.174,7	39.006,7	15.904,0	3.276,6	8,5		97.370,5	32.433,2
Bruto primair inkomen / bruto nationaal inkomen (B.5g)	34.184,6	6.612,1	22.114,2	208.002,2	123,0		271.036,1	
<b>Inkomensrekening (secundaire verdeling)</b>								
Middelen								
Bruto primair inkomen / bruto nationaal inkomen (B.5g)	34.184,6	6.612,1	22.114,2	208.002,2	123,0		271.036,1	
Belastingen op inkomen en vermogen (D.5)			45.817,5				45.817,5	
Sociale premies (D.61)	2.903,4	6.357,0	44.508,2	34,7	99,7		53.903,0	1.150,5
Sociale uitkeringen (in geld) (D.62)				50.448,7			50.448,7	568,4
Overige inkomensoverdrachten (D.7)	2.166,3	5.330,3	45.637,9	4.930,6	2.930,3		60.995,4	4.634,4
Bestedingen								
Belastingen op inkomen en vermogen (D.5)	6.368,0	2.081,4	49,7	37.091,0	37,3		45.627,4	190,1
Sociale premies (D.61)				54.630,8			54.630,8	422,7
Sociale uitkeringen (in geld) (D.62)	3.401,4	4.835,9	42.274,0	34,7	99,7		50.645,7	371,4
Overige inkomensoverdrachten (D.7)	1.371,2	5.247,6	50.292,1	5.764,1	374,6		63.049,6	2.580,2

## 3.5 SYNTHESSETABELLEN VAN DE SECTORREKENINGEN - 2002 (VERVOLG)

(miljoenen euro's)

	Niet-financiële instellingen (S.11)	Financiële instellingen (S.12)	Overheid (S.13)	Huishoudens (S.14)	Instellingen zonder winst-oogmerk t.b.v. huishoudens (S.15)	Onverdeelde transacties	Totale economie (S.1)	Buitenland (S.2)
<b>2002</b>								
Bruto beschikbaar inkomen (B.6g)	28.113,7	6.134,5	65.462,0	165.895,6	2.641,4		268.247,2	
<b>Inkomensrekening (inkomensbesteding)</b>								
Middelen								
Bruto beschikbaar inkomen (B.6g)	28.113,7	6.134,5	65.462,0	165.895,6	2.641,4		268.247,2	
Correctie voor mutaties in voorzieningen pensioenverzekering (D.8)	-18,7	-1.521,1	-1,1	1.540,9				
Bestedingen								
Consumptieve bestedingen (P.3)			60.303,3	140.778,8	2.447,9		203.530,0	
Bruto besparingen (B.8g)	28.095,0	4.613,4	5.157,6	26.657,7	193,5		64.717,2	
<b>Rekening voor mutaties in het vermogenssaldo a.g.v. besparingen en kapitaaloverdrachten</b>								
Mutaties in passiva								
Bruto besparingen (B.8g)	28.095,0	4.613,4	5.157,6	26.657,7	193,5		64.717,2	
Saldo lopende transacties van het buitenland met België (B.12)								-13.266,3
Kapitaaloverdrachten, ontvangen (D.9)	2.206,1	28,9	1.965,5	912,9	38,6		5.152,0	729,1
Kapitaaloverdrachten, betaald (D.9)	-574,8	-293,4	-3.132,6	-1.515,3	0,0		-5.516,1	-365,0
Mutaties in activa								
Saldo van de bruto besparingen en kapitaaloverdrachten (B.10g)	29.726,3	4.348,9	3.990,5	26.055,3	232,1		64.353,1	-12.902,2
<b>Kapitaalrekening (kapitaalvorming)</b>								
Mutaties in passiva								
Saldo van de bruto besparingen en kapitaaloverdrachten (B.10)	29.726,3	4.348,9	3.990,5	26.055,3	232,1		64.353,1	-12.902,2
Mutaties in activa								
Investeringen (bruto) (P.5)	29.995,9	2.779,1	4.449,6	14.103,2	123,1		51.450,9	
Saldo aan- en verkopen van niet-geproduceerde niet-financiële activa (K.2)	416,0	52,1	-159,4	-224,4	0,0		84,3	-84,3
Vorderingenoverschot (+) of -tekort (-) (B.9)	-685,6	1.517,7	-299,7	12.176,5	109,0		12.817,9	-12.817,9

## 3.6 SYNTHESSETABELLEN VAN DE SECTORREKENINGEN - 2003

(miljoenen euro's)

	Niet-financiële instellingen (S.11)	Financiële instellingen (S.12)	Overheid (S.13)	Huishoudens (S.14)	Instellingen zonder winst-oogmerk t.b.v. huishoudens (S.15)	Onverdeelde transacties	Totale economie (S.1)	Buitenland (S.2)
<b>2003</b>								
In- en uitvoer								
Invoer van goederen en diensten (P.7)								210.244,2
Uitvoer van goederen en diensten (P.6)								222.528,2
<b>Productierekening</b>								
Middelen								
Productie (basisprijzen) (P.1)	420.247,7	27.292,2	48.723,9	64.604,3	3.164,3		564.032,4	
Productgebonden belastingen (D.21)						31.445,5	31.445,5	
Productgebonden subsidies (D.31)						-2.474,2	-2.474,2	
Bestedingen								
Intermediair verbruik (tegen aankooprijzen) (P.2)	271.999,7	13.361,5	10.186,5	21.560,3	1.169,7		318.277,7	
Toegevoegde waarde (bruto) / bruto binnenlands product (B.1g)	148.248,0	13.930,7	38.537,4	43.044,0	1.994,6	28.971,3	274.726,0	
<b>Inkomensrekening (inkomenvorming)</b>								
Middelen								
Toegevoegde waarde (bruto) / bruto binnenlands product (B.1g)	148.248,0	13.930,7	38.537,4	43.044,0	1.994,6		274.726,0	
Bestedingen								
Beloning van werknemers (D.1)	95.724,6	8.315,2	33.833,1	2.994,1	1.884,2		142.751,2	4.806,0
Belastingen op productie en invoer (D.2)	2.429,9	337,4	0,0	2.530,5	10,9	31.445,5	36.754,2	
Productgebonden belastingen (D.21)						31.445,5	31.445,5	
Niet-productgebonden belastingen (D.29)	2.429,9	337,4	0,0	2.530,5	10,9		5.308,7	
Subsidies (D.3)	-2.110,1	-57,1	0,0	-42,5	0,0	-2.474,2	-4.683,9	
Productgebonden subsidies (D.31)						-2.474,2	-2.474,2	
Niet-productgebonden subsidies (D.39)	-2.110,1	-57,1	0,0	-42,5	0,0		-2.209,7	
Bruto exploitatieoverschot / gemengd inkomen (B.2g/B.3g)	52.203,6	5.335,2	4.704,3	37.561,9	99,5		99.904,5	
<b>Rekening voor bestemming van primaire inkomens</b>								
Middelen								
Bruto exploitatieoverschot / gemengd inkomen (B.2g/B.3g)	52.203,6	5.335,2	4.704,3	37.561,9	99,5		99.904,5	
Beloning van werknemers (D.1)				146.276,5			146.276,5	1.280,7
Belastingen op productie en invoer (D.2)			34.893,3				34.893,3	1.860,9
Subsidies (D.3)			-3.818,1				-3.818,1	-865,8
Inkomen uit vermogen (D.4)	24.091,1	33.826,1	2.670,5	27.986,0	35,5		88.609,2	28.065,6
Bestedingen								
Inkomen uit vermogen (D.4)	36.596,8	32.896,1	15.060,6	2.776,7	4,8		87.335,0	29.339,8
Bruto primair inkomen / bruto nationaal inkomen (B.5g)	39.697,9	6.265,2	23.389,4	209.047,7	130,2		278.530,4	
<b>Inkomensrekening (secundaire verdeling)</b>								
Middelen								
Bruto primair inkomen / bruto nationaal inkomen (B.5g)	39.697,9	6.265,2	23.389,4	209.047,7	130,2		278.530,4	
Belastingen op inkomen en vermogen (D.5)			45.797,7				45.797,7	
Sociale premies (D.61)	2.850,6	6.792,1	45.372,0	32,4	101,8		55.148,9	1.257,2
Sociale uitkeringen (in geld) (D.62)				52.591,0			52.591,0	587,2
Overige inkomensoverdrachten (D.7)	2.038,9	5.071,1	48.505,4	4.546,8	3.281,5		63.443,7	5.404,2
Bestedingen								
Belastingen op inkomen en vermogen (D.5)	6.461,1	1.753,7	104,9	37.237,7	35,9		45.593,3	204,4
Sociale premies (D.61)				55.956,4			55.956,4	449,7
Sociale uitkeringen (in geld) (D.62)	3.369,8	5.071,8	44.231,2	32,4	101,8		52.807,0	371,2
Overige inkomensoverdrachten (D.7)	1.577,1	4.889,5	53.786,1	5.678,9	430,8		66.362,4	2.485,5



## 3.6 SYNTHESSETABELLEN VAN DE SECTORREKENINGEN - 2003 (VERVOLG)

(miljoenen euro's)

	Niet-financiële instellingen (S.11)	Financiële instellingen (S.12)	Overheid (S.13)	Huishoudens (S.14)	Instellingen zonder winst-oogmerk t.b.v. huishoudens (S.15)	Onverdeelde transacties	Totale economie (S.1)	Buitenland (S.2)
<b>2003</b>								
Bruto beschikbaar inkomen (B.6g)	33.179,4	6.413,4	64.942,3	167.312,5	2.945,0		274.792,6	
<b>Inkomensrekening (inkomensbesteding)</b>								
Middelen								
Bruto beschikbaar inkomen (B.6g)	33.179,4	6.413,4	64.942,3	167.312,5	2.945,0		274.792,6	
Correctie voor mutaties in voorzieningen pensioenverzekering (D.8)	-0,3	-1.720,2	4,5	1.716,0				
Bestedingen								
Consumptieve bestedingen (P.3)			63.211,6	144.203,6	2.559,7		209.974,9	
Bruto besparingen (B.8g)	33.179,1	4.693,2	1.735,2	24.824,9	385,3		64.817,7	
<b>Rekening voor mutaties in het vermogenssaldo a.g.v. besparingen en kapitaaloverdrachten</b>								
Mutaties in passiva								
Bruto besparingen (B.8g)	33.179,1	4.693,2	1.735,2	24.824,9	385,3		64.817,7	
Saldo lopende transacties van het buitenland met België (B.12)								-12.350,6
Kapitaaloverdrachten, ontvangen (D.9)	3.767,2	136,7	7.244,7	557,8	41,6		11.748,0	468,7
Kapitaaloverdrachten, betaald (D.9)	-5.269,4	-136,7	-4.788,6	-1.624,6	0,0		-11.819,3	-397,4
Mutaties in activa								
Saldo van de bruto besparingen en kapitaaloverdrachten (B.10g)	31.676,9	4.693,2	4.191,3	23.758,1	426,9		64.746,4	-12.279,3
<b>Kapitaalrekening (kapitaalvorming)</b>								
Mutaties in passiva								
Saldo van de bruto besparingen en kapitaaloverdrachten (B.10)	31.676,9	4.693,2	4.191,3	23.758,1	426,9		64.746,4	-12.279,3
Mutaties in activa								
Investeringen (bruto) (P.5)	31.725,8	1.711,2	4.553,3	14.319,2	157,6		52.467,1	
Saldo aan- en verkopen van niet-geproduceerde niet-financiële activa (K.2)	272,3	25,2	19,0	-205,0	0,0		111,5	-111,5
Vorderingenoverschot (+) of -tekort (-) (B.9)	-321,2	2.956,8	-381,0	9.643,9	269,3		12.167,8	-12.167,8

## 3.7 SYNTHESSETABELLEN VAN DE SECTORREKENINGEN - 2004

(miljoenen euro's)

	Niet-financiële instellingen (S.11)	Financiële instellingen (S.12)	Overheid (S.13)	Huishoudens (S.14)	Instellingen zonder winst-oogmerk t.b.v. huishoudens (S.15)	Onverdeelde transacties	Totale economie (S.1)	Buitenland (S.2)
<b>2004</b>								
In- en uitvoer								
Invoer van goederen en diensten (P.7)								230.291,4
Uitvoer van goederen en diensten (P.6)								242.699,8
<b>Productierekening</b>								
Middelen								
Productie (basisprijzen) (P.1)	455.772,2	29.159,9	50.088,7	66.148,2	3.365,7		604.534,7	
Productgebonden belastingen (D.21)						33.883,6	33.883,6	
Productgebonden subsidies (D.31)						-1.958,1	-1.958,1	
Bestedingen								
Intermediair verbruik (tegen aankooprijzen) (P.2)	298.697,4	13.979,9	10.582,5	22.331,3	1.240,5		346.831,6	
Toegevoegde waarde (bruto) / bruto binnenlands product (B.1g)	157.074,8	15.180,0	39.506,2	43.816,9	2.125,2	31.925,5	289.628,6	
<b>Inkomensrekening (inkomenvorming)</b>								
Middelen								
Toegevoegde waarde (bruto) / bruto binnenlands product (B.1g)	157.074,8	15.180,0	39.506,2	43.816,9	2.125,2		289.628,6	
Bestedingen								
Beloning van werknemers (D.1)	98.649,9	8.349,8	34.659,4	2.958,9	2.009,0		146.627,0	4.958,0
Belastingen op productie en invoer (D.2)	2.441,3	343,5	0,0	2.623,5	11,8	33.883,6	39.303,7	
Productgebonden belastingen (D.21)						33.883,6	33.883,6	
Niet-productgebonden belastingen (D.29)	2.441,3	343,5	0,0	2.623,5	11,8		5.420,1	
Subsidies (D.3)	-2.286,6	-66,4	0,0	-39,6	0,0	-1.958,1	-4.350,7	
Productgebonden subsidies (D.31)						-1.958,1	-1.958,1	
Niet-productgebonden subsidies (D.39)	-2.286,6	-66,4	0,0	-39,6	0,0		-2.392,6	
Bruto exploitatieoverschot / gemengd inkomen (B.2g/B.3g)	58.270,2	6.553,1	4.846,8	38.274,1	104,4		108.048,6	
<b>Rekening voor bestemming van primaire inkomens</b>								
Middelen								
Bruto exploitatieoverschot / gemengd inkomen (B.2g/B.3g)	58.270,2	6.553,1	4.846,8	38.274,1	104,4		108.048,6	
Beloning van werknemers (D.1)				150.283,2			150.283,2	1.301,8
Belastingen op productie en invoer (D.2)			37.530,2				37.530,2	1.773,5
Subsidies (D.3)			-3.539,2				-3.539,2	-811,5
Inkomen uit vermogen (D.4)	26.301,5	37.635,3	2.040,0	27.443,8	36,3		93.456,9	32.875,1
Bestedingen								
Inkomen uit vermogen (D.4)	42.586,3	34.366,9	14.294,4	2.282,9	4,8		93.535,3	32.796,7
Bruto primair inkomen / bruto nationaal inkomen (B.5g)	41.985,4	9.821,5	26.583,4	213.718,2	135,9		292.244,4	
<b>Inkomensrekening (secundaire verdeling)</b>								
Middelen								
Bruto primair inkomen / bruto nationaal inkomen (B.5g)	41.985,4	9.821,5	26.583,4	213.718,2	135,9		292.244,4	
Belastingen op inkomen en vermogen (D.5)			48.354,1				48.354,1	
Sociale premies (D.61)	2.586,9	7.187,8	46.827,3	30,6	107,9		56.740,5	1.307,9
Sociale uitkeringen (in geld) (D.62)				54.350,2			54.350,2	604,5
Overige inkomensoverdrachten (D.7)	1.808,4	5.180,5	52.501,5	4.921,8	3.538,3		67.950,5	5.645,5
Bestedingen								
Belastingen op inkomen en vermogen (D.5)	7.373,7	2.218,7	25,8	38.490,9	38,3		48.147,4	206,7
Sociale premies (D.61)				57.590,5			57.590,5	457,9
Sociale uitkeringen (in geld) (D.62)	3.063,8	5.371,2	45.939,0	30,6	107,9		54.512,5	442,2
Overige inkomensoverdrachten (D.7)	1.353,8	4.948,9	58.439,7	5.955,3	447,4		71.145,1	2.450,9

## 3.7 SYNTHESSETABELLEN VAN DE SECTORREKENINGEN - 2004 (VERVOLG)

(miljoenen euro's)

	Niet-financiële instellingen (S.11)	Financiële instellingen (S.12)	Overheid (S.13)	Huishoudens (S.14)	Instellingen zonder winst-oogmerk t.b.v. huishoudens (S.15)	Onverdeelde transacties	Totale economie (S.1)	Buitenland (S.2)
<b>2004</b>								
Bruto beschikbaar inkomen (B.6g)	34.589,4	9.651,0	69.861,8	170.953,5	3.188,5		288.244,2	
<b>Inkomensrekening (inkomensbesteding)</b>								
Middelen								
Bruto beschikbaar inkomen (B.6g)	34.589,4	9.651,0	69.861,8	170.953,5	3.188,5		288.244,2	
Correctie voor mutaties in voorzieningen pensioenverzekering (D.8)	-36,6	-1.816,5	-3,9	1.857,0				
Bestedingen								
Consumptieve bestedingen (P.3)			65.981,3	149.887,6	2.753,2		218.622,1	
Bruto besparingen (B.8g)	34.552,8	7.834,5	3.876,6	22.922,9	435,3		69.622,1	
<b>Rekening voor mutaties in het vermogenssaldo a.g.v. besparingen en kapitaaloverdrachten</b>								
Mutaties in passiva								
Bruto besparingen (B.8g)	34.552,8	7.834,5	3.876,6	22.922,9	435,3		69.622,1	
Saldo lopende transacties van het buitenland met België (B.12)								-11.024,0
Kapitaaloverdrachten, ontvangen (D.9)	1.524,1	946,3	3.645,1	1.043,8	40,7		7.200,0	515,4
Kapitaaloverdrachten, betaald (D.9)	-489,7	-471,1	-3.859,7	-2.432,6	0,0		-7.253,1	-462,3
Mutaties in activa								
Saldo van de bruto besparingen en kapitaaloverdrachten (B.10g)	35.587,2	8.309,7	3.662,0	21.534,1	476,0		69.569,0	-10.970,9
<b>Kapitaalrekening (kapitaalvorming)</b>								
Mutaties in passiva								
Saldo van de bruto besparingen en kapitaaloverdrachten (B.10)	35.587,2	8.309,7	3.662,0	21.534,1	476,0		69.569,0	-10.970,9
Mutaties in activa								
Investeringen (bruto) (P.5)	34.763,8	2.572,3	4.670,1	16.426,4	165,5		58.598,1	
Saldo aan- en verkopen van niet-geproduceerde niet-financiële activa (K.2)	501,3	1,8	-153,5	-245,7	0,0		103,9	-103,9
Vorderingenoverschot (+) of -tekort (-) (B.9)	322,1	5.735,6	-854,6	5.353,4	310,5		10.867,0	-10.867,0

## 3.8 SYNTHESSETABELLEN VAN DE SECTORREKENINGEN - 2005

(miljoenen euro's)

	Niet-financiële instellingen (S.11)	Financiële instellingen (S.12)	Overheid (S.13)	Huishoudens (S.14)	Instellingen zonder winst-oogmerk t.b.v. huishoudens (S.15)	Onverdeelde transacties	Totale economie (S.1)	Buitenland (S.2)
<b>2005</b>								
In- en uitvoer								
Invoer van goederen en diensten (P.7)								250.423,2
Uitvoer van goederen en diensten (P.6)								261.657,8
<b>Productierekening</b>								
Middelen								
Productie (basisprijzen) (P.1)	497.396,0	30.641,8	52.500,8	66.844,8	3.645,4		651.028,8	
Productgebonden belastingen (D.21)						35.934,4	35.934,4	
Productgebonden subsidies (D.31)						-2.684,3	-2.684,3	
Bestedingen								
Intermediair verbruik (tegen aankooprijzen) (P.2)	332.935,4	15.238,8	10.862,4	21.741,6	1.388,5		382.166,7	
Toegevoegde waarde (bruto) / bruto binnenlands product (B.1g)	164.460,6	15.403,0	41.638,4	45.103,2	2.256,9	33.250,1	302.112,2	
<b>Inkomensrekening (inkomenvorming)</b>								
Middelen								
Toegevoegde waarde (bruto) / bruto binnenlands product (B.1g)	164.460,6	15.403,0	41.638,4	45.103,2	2.256,9		302.112,2	
Bestedingen								
Beloning van werknemers (D.1)	101.737,8	8.545,0	36.423,2	2.815,1	2.136,1		151.657,2	5.150,8
Belastingen op productie en invoer (D.2)	2.333,3	361,7	0,0	2.637,2	13,4	35.934,4	41.280,0	
Productgebonden belastingen (D.21)						35.934,4	35.934,4	
Niet-productgebonden belastingen (D.29)	2.333,3	361,7	0,0	2.637,2	13,4		5.345,6	
Subsidies (D.3)	-2.800,7	-78,6	0,0	-282,5	0,0	-2.684,3	-5.846,1	
Productgebonden subsidies (D.31)						-2.684,3	-2.684,3	
Niet-productgebonden subsidies (D.39)	-2.800,7	-78,6	0,0	-282,5	0,0		-3.161,8	
Bruto exploitatieoverschot / gemengd inkomen (B.2g/B.3g)	63.190,2	6.574,9	5.215,2	39.933,4	107,4		115.021,1	
<b>Rekening voor bestemming van primaire inkomens</b>								
Middelen								
Bruto exploitatieoverschot / gemengd inkomen (B.2g/B.3g)	63.190,2	6.574,9	5.215,2	39.933,4	107,4		115.021,1	
Beloning van werknemers (D.1)				155.419,5			155.419,5	1.388,5
Belastingen op productie en invoer (D.2)			39.352,0				39.352,0	1.928,0
Subsidies (D.3)			-4.954,9				-4.954,9	-891,2
Inkomen uit vermogen (D.4)	29.214,6	46.592,1	2.332,2	28.417,6	46,9		106.603,4	42.169,9
Bestedingen								
Inkomen uit vermogen (D.4)	47.054,3	44.264,2	13.436,0	3.146,9	6,6		107.908,0	40.865,3
Bruto primair inkomen / bruto nationaal inkomen (B.5g)	45.350,5	8.902,8	28.508,5	220.623,6	147,7		303.533,1	
<b>Inkomensrekening (secundaire verdeling)</b>								
Middelen								
Bruto primair inkomen / bruto nationaal inkomen (B.5g)	45.350,5	8.902,8	28.508,5	220.623,6	147,7		303.533,1	
Belastingen op inkomen en vermogen (D.5)			51.137,7				51.137,7	
Sociale premies (D.61)	2.488,3	7.312,2	47.899,6	29,7	117,2		57.847,0	1.407,9
Sociale uitkeringen (in geld) (D.62)				55.756,8			55.756,8	644,8
Overige inkomensoverdrachten (D.7)	1.827,0	5.660,7	56.419,0	5.718,9	3.687,8		73.313,4	6.103,9
Bestedingen								
Belastingen op inkomen en vermogen (D.5)	8.629,0	2.224,4	28,0	40.059,9	40,7		50.982,0	155,7
Sociale premies (D.61)				58.773,2			58.773,2	481,7
Sociale uitkeringen (in geld) (D.62)	2.995,4	5.323,7	47.451,5	29,7	117,2		55.917,5	484,1
Overige inkomensoverdrachten (D.7)	1.402,5	5.271,7	62.490,9	6.626,7	529,2		76.321,0	3.096,3

## 3.8 SYNTHESSETABELLEN VAN DE SECTORREKENINGEN - 2005 (VERVOLG)

(miljoenen euro's)

	Niet-financiële instellingen (S.11)	Financiële instellingen (S.12)	Overheid (S.13)	Huishoudens (S.14)	Instellingen zonder winst-oogmerk t.b.v. huishoudens (S.15)	Onverdeelde transacties	Totale economie (S.1)	Buitenland (S.2)
<b>2005</b>								
Bruto beschikbaar inkomen (B.6g)	36.638,9	9.055,9	73.994,4	176.639,5	3.265,6		299.594,3	
<b>Inkomensrekening (inkomensbesteding)</b>								
Middelen								
Bruto beschikbaar inkomen (B.6g)	36.638,9	9.055,9	73.994,4	176.639,5	3.265,6		299.594,3	
Correctie voor mutaties in voorzieningen pensioenverzekering (D.8)	-19,6	-1.988,4	-1,0	2.009,0				
Bestedingen								
Consumptieve bestedingen (P.3)			69.054,1	156.014,1	2.937,0		228.005,2	
Bruto besparingen (B.8g)	36.619,3	7.067,5	4.939,3	22.634,4	328,6		71.589,1	
<b>Rekening voor mutaties in het vermogenssaldo a.g.v. besparingen en kapitaaloverdrachten</b>								
Mutaties in passiva								
Bruto besparingen (B.8g)	36.619,3	7.067,5	4.939,3	22.634,4	328,6		71.589,1	
Saldo lopende transacties van het buitenland met België (B.12)								-8.716,7
Kapitaaloverdrachten, ontvangen (D.9)	9.841,2	229,5	3.523,9	727,1	40,6		14.362,3	688,1
Kapitaaloverdrachten, betaald (D.9)	-908,6	-219,2	-11.224,6	-2.171,3	0,0		-14.523,7	-526,7
Mutaties in activa								
Saldo van de bruto besparingen en kapitaaloverdrachten (B.10g)	45.551,9	7.077,8	-2.761,4	21.190,2	369,2		71.427,7	-8.555,3
<b>Kapitaalrekening (kapitaalvorming)</b>								
Mutaties in passiva								
Saldo van de bruto besparingen en kapitaaloverdrachten (B.10)	45.551,9	7.077,8	-2.761,4	21.190,2	369,2		71.427,7	-8.555,3
Mutaties in activa								
Investeringen (bruto) (P.5)	36.871,1	2.129,5	5.444,3	18.277,3	150,2		62.872,4	
Saldo aan- en verkopen van niet-geproduceerde niet-financiële activa (K.2)	305,2	-2,0	-52,8	-95,0	0,0		155,4	-155,4
Vorderingenoverschot (+) of -tekort (-) (B.9)	8.375,6	4.950,3	-8.152,9	3.007,9	219,0		8.399,9	-8.399,9

## 3.9 SYNTHESSETABELLEN VAN DE SECTORREKENINGEN - 2006

(miljoenen euro's)

	Niet-financiële instellingen (S.11)	Financiële instellingen (S.12)	Overheid (S.13)	Huishoudens (S.14)	Instellingen zonder winst-oogmerk t.b.v. huishoudens (S.15)	Onverdeelde transacties	Totale economie (S.1)	Buitenland (S.2)
<b>2006</b>								
In- en uitvoer								
Invoer van goederen en diensten (P.7)								267.897,7
Uitvoer van goederen en diensten (P.6)								277.694,0
<b>Productierekening</b>								
Middelen								
Productie (basisprijzen) (P.1)	543.057,0	32.603,9	54.634,9	68.235,7	3.955,7		702.487,2	
Productgebonden belastingen (D.21)						37.594,6	37.594,6	
Productgebonden subsidies (D.31)						-2.431,1	-2.431,1	
Bestedingen								
Intermediair verbruik (tegen aankooprijzen) (P.2)	368.003,5	16.912,5	11.393,2	21.646,1	1.472,1		419.427,4	
Toegevoegde waarde (bruto) / bruto binnenlands product (B.1g)	175.053,5	15.691,4	43.241,7	46.589,6	2.483,6	35.163,5	318.223,3	
<b>Inkomensrekening (inkomensvorming)</b>								
Middelen								
Toegevoegde waarde (bruto) / bruto binnenlands product (B.1g)	175.053,5	15.691,4	43.241,7	46.589,6	2.483,6		318.223,3	
Bestedingen								
Beloning van werknemers (D.1)	107.233,7	8.786,2	37.857,8	2.656,9	2.354,7		158.889,3	5.511,2
Belastingen op productie en invoer (D.2)	3.104,1	391,8	0,0	2.712,1	14,3	37.594,6	43.816,9	
Productgebonden belastingen (D.21)						37.594,6	37.594,6	
Niet-productgebonden belastingen (D.29)	3.104,1	391,8	0,0	2.712,1	14,3		6.222,3	
Subsidies (D.3)	-3.482,5	-73,2	0,0	-408,9	0,0	-2.431,1	-6.395,7	
Productgebonden subsidies (D.31)						-2.431,1	-2.431,1	
Niet-productgebonden subsidies (D.39)	-3.482,5	-73,2	0,0	-408,9	0,0		-3.964,6	
Bruto exploitatieoverschot / gemengd inkomen (B.2g/B.3g)	68.198,2	6.586,6	5.383,9	41.629,5	114,6		121.912,8	
<b>Rekening voor bestemming van primaire inkomens</b>								
Middelen								
Bruto exploitatieoverschot / gemengd inkomen (B.2g/B.3g)	68.198,2	6.586,6	5.383,9	41.629,5	114,6		121.912,8	
Beloning van werknemers (D.1)				162.903,2			162.903,2	1.497,3
Belastingen op productie en invoer (D.2)			41.743,7				41.743,7	2.073,2
Subsidies (D.3)			-5.603,3				-5.603,3	-792,4
Inkomen uit vermogen (D.4)	37.923,0	58.216,4	2.266,4	30.296,5	53,3		128.755,6	53.656,1
Bestedingen								
Inkomen uit vermogen (D.4)	57.509,8	54.495,7	13.118,8	4.262,2	7,8		129.394,3	53.017,4
Bruto primair inkomen / bruto nationaal inkomen (B.5g)	48.611,4	10.307,3	30.671,9	230.567,0	160,1		320.317,7	
<b>Inkomensrekening (secundaire verdeling)</b>								
Middelen								
Bruto primair inkomen / bruto nationaal inkomen (B.5g)	48.611,4	10.307,3	30.671,9	230.567,0	160,1		320.317,7	
Belastingen op inkomen en vermogen (D.5)			52.461,9				52.461,9	
Sociale premies (D.61)	2.567,5	7.493,9	49.880,2	25,4	130,8		60.097,8	1.505,6
Sociale uitkeringen (in geld) (D.62)				57.631,8			57.631,8	650,5
Overige inkomensoverdrachten (D.7)	1.916,8	5.996,8	59.386,6	5.250,7	3.825,9		76.376,8	5.882,3
Bestedingen								
Belastingen op inkomen en vermogen (D.5)	9.626,7	2.594,9	46,3	40.013,1	43,6		52.324,6	137,3
Sociale premies (D.61)				61.090,0			61.090,0	513,4
Sociale uitkeringen (in geld) (D.62)	3.099,4	5.552,7	48.953,2	25,4	130,8		57.761,5	520,8
Overige inkomensoverdrachten (D.7)	1.605,1	5.397,2	65.501,2	6.266,0	470,2		79.239,7	3.019,4

## 3.9 SYNTHESSETABELLEN VAN DE SECTORREKENINGEN - 2006 (VERVOLG)

(miljoenen euro's)

	Niet-financiële instellingen (S.11)	Financiële instellingen (S.12)	Overheid (S.13)	Huishoudens (S.14)	Instellingen zonder winst-oogmerk t.b.v. huishoudens (S.15)	Onverdeelde transacties	Totale economie (S.1)	Buitenland (S.2)
<b>2006</b>								
Bruto beschikbaar inkomen (B.6g)	38.764,5	10.253,2	77.899,9	186.080,4	3.472,2		316.470,2	
<b>Inkomensrekening (inkomensbesteding)</b>								
Middelen								
Bruto beschikbaar inkomen (B.6g)	38.764,5	10.253,2	77.899,9	186.080,4	3.472,2		316.470,2	
Correctie voor mutaties in voorzieningen pensioenverzekering (D.8)	-14,3	-1.941,3	-2,9	1.958,5				
Bestedingen								
Consumptieve bestedingen (P.3)			71.286,9	163.634,0	3.184,7		238.105,6	
Bruto besparingen (B.8g)	38.750,2	8.311,9	6.610,1	24.404,9	287,5		78.364,6	
<b>Rekening voor mutaties in het vermogenssaldo a.g.v. besparingen en kapitaaloverdrachten</b>								
Mutaties in passiva								
Bruto besparingen (B.8g)	38.750,2	8.311,9	6.610,1	24.404,9	287,5		78.364,6	
Saldo lopende transacties van het buitenland met België (B.12)								-8.043,2
Kapitaaloverdrachten, ontvangen (D.9)	2.759,9	103,3	3.128,7	673,2	43,3		6.708,4	677,7
Kapitaaloverdrachten, betaald (D.9)	-126,1	-103,3	-4.139,0	-2.414,4	0,0		-6.782,8	-603,3
Mutaties in activa								
Saldo van de bruto besparingen en kapitaaloverdrachten (B.10g)	41.384,0	8.311,9	5.599,8	22.663,7	330,8		78.290,2	-7.968,8
<b>Kapitaalrekening (kapitaalvorming)</b>								
Mutaties in passiva								
Saldo van de bruto besparingen en kapitaaloverdrachten (B.10)	41.384,0	8.311,9	5.599,8	22.663,7	330,8		78.290,2	-7.968,8
Mutaties in activa								
Investerings (bruto) (P.5)	41.623,8	2.777,1	5.135,7	20.610,5	174,3		70.321,4	
Saldo aan- en verkopen van niet-geproduceerde niet-financiële activa (K.2)	743,2	-2,0	-406,4	-399,7	0,0		-64,9	64,9
Vorderingenoverschot (+) of -tekort (-) (B.9)	-983,0	5.536,8	870,5	2.452,9	156,5		8.033,7	-8.033,7

## 3.10 SYNTHESSETABELLEN VAN DE SECTORREKENINGEN - 2007

(miljoenen euro's)

	Niet-financiële instellingen (S.11)	Financiële instellingen (S.12)	Overheid (S.13)	Huishoudens (S.14)	Instellingen zonder winst-oogmerk t.b.v. huishoudens (S.15)	Onverdeelde transacties	Totale economie (S.1)	Buitenland (S.2)
<b>2007</b>								
In- en uitvoer								
Invoer van goederen en diensten (P.7)								287.434,3
Uitvoer van goederen en diensten (P.6)								297.418,6
<b>Productierekening</b>								
Middelen								
Productie (basisprijzen) (P.1)	581.613,1	34.254,9	56.578,1	70.613,4	4.162,9		747.222,4	
Productgebonden belastingen (D.21)						39.533,5	39.533,5	
Productgebonden subsidies (D.31)						-2.516,6	-2.516,6	
Bestedingen								
Intermediair verbruik (tegen aankooprijzen) (P.2)	396.203,3	18.303,7	11.770,8	21.497,9	1.546,4		449.322,1	
Toegevoegde waarde (bruto) / bruto binnenlands product (B.1g)	185.409,8	15.951,2	44.807,3	49.115,5	2.616,5	37.016,9	334.917,2	
<b>Inkomensrekening (inkomensvorming)</b>								
Middelen								
Toegevoegde waarde (bruto) / bruto binnenlands product (B.1g)	185.409,8	15.951,2	44.807,3	49.115,5	2.616,5		334.917,2	
Bestedingen								
Beloning van werknemers (D.1)	114.452,6	9.130,5	39.273,4	2.690,2	2.480,1		168.026,8	6.055,2
Belastingen op productie en invoer (D.2)	2.262,3	448,7	0,0	2.809,1	15,2	39.533,5	45.068,8	
Productgebonden belastingen (D.21)						39.533,5	39.533,5	
Niet-productgebonden belastingen (D.29)	2.262,3	448,7	0,0	2.809,1	15,2		5.535,3	
Subsidies (D.3)	-4.189,9	-72,8	0,0	-416,9	0,0	-2.516,6	-7.196,2	
Productgebonden subsidies (D.31)						-2.516,6	-2.516,6	
Niet-productgebonden subsidies (D.39)	-4.189,9	-72,8	0,0	-416,9	0,0		-4.679,6	
Bruto exploitatieoverschot / gemengd inkomen (B.2g/B.3g)	72.884,8	6.444,8	5.533,9	44.033,1	121,2		129.017,8	
<b>Rekening voor bestemming van primaire inkomens</b>								
Middelen								
Bruto exploitatieoverschot / gemengd inkomen (B.2g/B.3g)	72.884,8	6.444,8	5.533,9	44.033,1	121,2		129.017,8	
Beloning van werknemers (D.1)				172.371,5			172.371,5	1.710,5
Belastingen op productie en invoer (D.2)			42.809,9				42.809,9	2.258,9
Subsidies (D.3)			-6.543,4				-6.543,4	-652,8
Inkomen uit vermogen (D.4)	43.525,9	75.265,4	2.484,5	33.739,4	58,7		155.073,9	66.380,3
Bestedingen								
Inkomen uit vermogen (D.4)	61.144,1	75.248,9	13.395,9	6.186,3	10,7		155.985,9	65.468,3
Bruto primair inkomen / bruto nationaal inkomen (B.5g)	55.266,6	6.461,3	30.889,0	243.957,7	169,2		336.743,8	
<b>Inkomensrekening (secundaire verdeling)</b>								
Middelen								
Bruto primair inkomen / bruto nationaal inkomen (B.5g)	55.266,6	6.461,3	30.889,0	243.957,7	169,2		336.743,8	
Belastingen op inkomen en vermogen (D.5)			54.454,6				54.454,6	
Sociale premies (D.61)	3.087,3	8.170,8	52.663,0	27,2	132,2		64.080,5	1.637,8
Sociale uitkeringen (in geld) (D.62)				60.234,5			60.234,5	663,2
Overige inkomensoverdrachten (D.7)	1.347,2	6.426,2	62.228,0	5.622,5	4.100,1		79.724,0	6.297,1
Bestedingen								
Belastingen op inkomen en vermogen (D.5)	10.367,6	2.271,8	60,3	41.571,2	32,3		54.303,2	151,4
Sociale premies (D.61)				65.131,7			65.131,7	586,6
Sociale uitkeringen (in geld) (D.62)	3.072,5	5.669,8	51.441,0	27,2	132,2		60.342,7	555,0
Overige inkomensoverdrachten (D.7)	1.560,7	5.519,7	68.196,7	6.664,4	459,0		82.400,5	3.620,6



## 3.10 SYNTHESSETABELLEN VAN DE SECTORREKENINGEN - 2007 (VERVOLG)

(miljoenen euro's)

	Niet-financiële instellingen (S.11)	Financiële instellingen (S.12)	Overheid (S.13)	Huishoudens (S.14)	Instellingen zonder winst-oogmerk t.b.v. huishoudens (S.15)	Onverdeelde transacties	Totale economie (S.1)	Buitenland (S.2)
<b>2007</b>								
Bruto beschikbaar inkomen (B.6g)	44.700,3	7.597,0	80.536,6	196.447,4	3.778,0		333.059,3	
<b>Inkomensrekening (inkomensbesteding)</b>								
Middelen								
Bruto beschikbaar inkomen (B.6g)	44.700,3	7.597,0	80.536,6	196.447,4	3.778,0		333.059,3	
Correctie voor mutaties in voorzieningen pensioenverzekering (D.8)	-14,8	-2.501,0	-1,6	2.517,4				
Bestedingen								
Consumptieve bestedingen (P.3)			74.309,5	171.677,2	3.351,5		249.338,2	
Bruto besparingen (B.8g)	44.685,5	5.096,0	6.225,5	27.287,6	426,5		83.721,1	
<b>Rekening voor mutaties in het vermogenssaldo a.g.v. besparingen en kapitaaloverdrachten</b>								
Mutaties in passiva								
Bruto besparingen (B.8g)	44.685,5	5.096,0	6.225,5	27.287,6	426,5		83.721,1	
Saldo lopende transacties van het buitenland met België (B.12)								-8.126,4
Kapitaaloverdrachten, ontvangen (D.9)	3.240,5	471,5	2.946,4	694,1	42,1		7.394,6	678,3
Kapitaaloverdrachten, betaald (D.9)	-170,1	-156,7	-4.814,9	-2.503,3	0,0		-7.645,0	-427,9
Mutaties in activa								
Saldo van de bruto besparingen en kapitaaloverdrachten (B.10g)	47.755,9	5.410,8	4.357,0	25.478,4	468,6		83.470,7	-7.876,0
<b>Kapitaalrekening (kapitaalvorming)</b>								
Mutaties in passiva								
Saldo van de bruto besparingen en kapitaaloverdrachten (B.10)	47.755,9	5.410,8	4.357,0	25.478,4	468,6		83.470,7	-7.876,0
Mutaties in activa								
Investerings (bruto) (P.5)	45.705,2	2.385,8	5.443,6	21.880,7	179,4		75.594,7	
Saldo aan- en verkopen van niet-geproduceerde niet-financiële activa (K.2)	1.273,5	-2,2	29,5	-377,9	0,0		922,9	-922,9
Vorderingenoverschot (+) of -tekort (-) (B.9)	777,2	3.027,2	-1.116,1	3.975,6	289,2		6.953,1	-6.953,1



## Gedetailleerde tabellen



## 1. Productie- en inkomensvorming

1.1 PRODUCTIE- EN INKOMENSVORMINGSREKENING: DETAIL PER BEDRIJFSTAK (A60), TOTALE ECONOMIE (S.1), RAMINGEN TEGEN LOPENDE PRIJZEN

(miljoenen euro's)

		Output (P.1)	Intermediair verbruik (P.2)	Toegevoegde waarde (bruto) / Bruto binnenlands product (B.1g)	Beloning van werknemers (D.1)	Niet-productgebonden belastingen op productie (D.29)	Niet-productgebonden subsidies (D.39)	Verbruik van vaste activa (K.1)	Netto exploitatieoverschot (B.2n) en gemengd inkomen (B.3n)
Landbouw, jacht en diensten in verband met deze activiteiten (01)	1998	6.958,4	4.157,8	2.800,6	323,2	14,9	32,3	842,7	1.652,1
	1999	6.511,9	3.972,5	2.539,4	357,7	16,9	40,7	826,1	1.379,4
	2000	7.203,2	4.271,2	2.932,0	357,7	16,9	34,5	800,4	1.791,5
	2001	7.370,7	4.487,1	2.883,6	378,9	17,0	46,3	779,3	1.754,7
	2002	7.052,4	4.396,7	2.655,7	409,7	17,0	47,7	740,7	1.536,0
	2003	6.693,0	4.110,7	2.582,3	445,5	17,0	27,6	737,7	1.409,7
	2004	6.856,7	4.155,9	2.700,8	472,2	14,1	47,0	773,2	1.488,3
	2005	6.220,0	4.157,1	2.062,9	483,6	8,9	358,9	795,9	1.133,4
	2006	6.276,5	4.231,7	2.044,8	515,1	9,1	519,2	823,1	1.216,7
	2007	6.674,9	4.527,4	2.147,5	557,7	8,9	478,5	870,5	1.188,9
Bosbouw en diensten in verband met de bosbouw (02)	1998	158,8	34,6	124,2	9,6	1,8	0,0	41,8	71,0
	1999	174,8	37,8	137,0	10,3	1,6	0,0	42,6	82,5
	2000	133,5	28,6	104,9	12,6	1,6	0,0	58,1	32,6
	2001	136,1	29,0	107,1	13,5	2,7	0,0	41,5	49,4
	2002	129,2	27,9	101,3	14,2	1,7	0,0	29,5	55,9
	2003	130,6	27,6	103,0	15,0	2,5	0,0	35,8	49,7
	2004	139,0	29,4	109,6	15,9	2,5	0,0	37,5	53,7
	2005	150,8	31,9	118,9	16,9	2,5	0,0	38,6	60,9
	2006	165,3	35,7	129,6	18,7	2,5	0,0	39,9	68,5
	2007	177,2	36,7	140,5	19,9	2,2	0,0	42,2	76,2
Visserij en het kweken van vis en van schaal- en schelpdieren (05)	1998	124,2	55,4	68,8	32,5	1,4	1,5	23,9	12,5
	1999	126,1	60,0	66,1	32,0	1,7	1,4	24,8	9,0
	2000	130,1	71,0	59,1	32,5	1,3	1,5	31,8	-5,0
	2001	139,5	70,7	68,8	36,0	1,1	0,2	41,2	-9,3
	2002	133,7	70,7	63,0	36,9	1,4	1,9	29,6	-3,0
	2003	145,1	77,1	68,0	33,8	1,4	2,1	22,9	12,0
	2004	138,6	80,1	58,5	33,9	1,4	2,1	24,0	1,3
	2005	142,4	82,0	60,4	32,3	1,4	4,1	24,7	6,1
	2006	143,3	89,1	54,2	33,7	1,4	14,7	25,5	8,3
	2007	149,7	85,4	64,3	33,5	1,0	15,8	27,0	18,6
Winning van niet-energiehoudende delfstoffen (14)	1998	748,1	413,7	334,4	148,8	16,6	0,4	43,7	125,7
	1999	778,2	445,7	332,5	144,9	20,5	0,6	45,9	121,8
	2000	792,8	446,4	346,4	149,7	20,2	0,6	48,9	128,2
	2001	752,4	451,4	301,0	137,3	17,7	0,3	49,1	97,2
	2002	718,4	405,3	313,1	137,9	20,5	0,0	49,3	105,4
	2003	723,4	407,8	315,6	143,7	20,3	0,1	52,0	99,7
	2004	745,2	445,4	299,8	143,2	18,4	0,1	54,5	83,8
	2005	773,3	463,3	310,0	145,7	15,7	0,7	56,1	93,2
	2006	909,8	557,9	351,9	147,2	21,5	2,1	58,0	127,3
	2007	911,9	596,5	315,4	153,9	15,7	4,0	61,3	88,5

1.1 PRODUCTIE- EN INKOMENSFORMINGSREKENING: DETAIL PER BEDRIJFSTAK (A60), TOTALE ECONOMIE (S.1), RAMINGEN TEGEN LOPENDE PRIJZEN (VERVOLG)

(miljoenen euro's)

		Output (P.1)	Intermediair verbruik (P.2)	Toegevoegde waarde (bruto) / Bruto binnenlands product (B.1g)	Beloning van werknemers (D.1)	Niet-productgebonden belastingen op productie (D.29)	Niet-productgebonden subsidies (D.39)	Verbruik van vaste activa (K.1)	Netto exploitatieoverschot (B.2n) en gemiddeld inkomen (B.3n)
Vervaardiging van voedingsmiddelen en dranken (15)	1998	24.065,2	19.003,9	5.061,3	2.942,5	167,3	48,3	926,4	1.073,4
	1999	22.425,1	17.244,8	5.180,3	2.998,5	211,8	50,9	991,2	1.029,7
	2000	24.404,9	19.254,6	5.150,3	3.032,2	188,5	39,3	1.050,9	918,0
	2001	26.599,0	21.263,4	5.335,6	3.177,6	114,1	24,3	1.109,5	958,7
	2002	25.659,4	20.173,2	5.486,2	3.194,7	120,6	24,1	1.150,1	1.044,9
	2003	25.593,2	19.953,2	5.640,0	3.251,9	116,8	20,8	1.219,5	1.072,6
	2004	26.571,9	20.591,7	5.980,2	3.375,7	124,3	24,3	1.278,2	1.226,3
	2005	26.968,7	21.020,1	5.948,6	3.387,3	106,6	43,4	1.315,7	1.182,4
	2006	28.024,2	22.173,1	5.851,1	3.462,8	173,3	71,2	1.360,9	925,3
	2007	30.402,6	24.353,2	6.049,4	3.570,7	128,1	116,5	1.439,2	1.027,9
Vervaardiging van tabaksproducten (16)	1998	542,6	359,8	182,8	102,8	1,7	0,1	16,4	62,0
	1999	645,7	451,3	194,4	122,7	4,9	0,2	19,4	47,6
	2000	1.198,4	979,4	219,0	107,2	2,4	0,1	40,2	69,3
	2001	1.085,7	884,6	201,1	124,5	5,0	0,0	40,6	31,0
	2002	816,9	616,6	200,3	119,2	1,5	0,0	33,7	45,9
	2003	917,9	700,9	217,0	98,2	1,8	0,0	30,1	86,9
	2004	886,0	656,9	229,1	113,1	1,2	0,0	31,6	83,2
	2005	671,0	442,0	229,0	95,2	1,3	0,5	32,5	100,5
	2006	682,5	458,2	224,3	88,5	1,3	1,3	33,6	102,2
	2007	681,4	473,7	207,7	91,0	1,0	2,4	35,5	82,6
Vervaardiging van textiel (17)	1998	6.695,1	4.899,7	1.795,4	1.217,0	33,0	11,6	371,3	185,7
	1999	6.533,5	4.738,8	1.794,7	1.223,3	39,6	12,4	405,5	138,7
	2000	6.972,6	5.170,1	1.802,5	1.232,2	35,9	10,6	444,0	101,0
	2001	6.772,5	5.010,5	1.762,0	1.222,0	24,8	14,6	451,0	78,8
	2002	6.459,2	4.655,9	1.803,3	1.205,8	29,9	13,8	486,4	95,0
	2003	6.055,3	4.437,3	1.618,0	1.140,8	27,0	14,3	529,8	-65,3
	2004	6.024,8	4.384,9	1.639,9	1.127,5	25,3	14,3	555,3	-53,9
	2005	5.671,4	4.184,0	1.487,4	1.075,6	22,6	19,7	571,6	-162,7
	2006	6.174,9	4.689,5	1.485,4	1.073,6	28,0	32,3	591,2	-175,1
	2007	6.225,7	4.747,2	1.478,5	1.067,4	20,5	47,0	625,2	-187,6
Vervaardiging van kleding; bereiden en verven van bont (18)	1998	2.244,3	1.779,8	464,5	329,0	4,0	7,0	47,5	91,0
	1999	2.197,3	1.778,9	418,4	316,8	4,6	7,6	52,7	51,9
	2000	2.014,4	1.600,3	414,1	257,0	4,2	0,7	40,4	113,2
	2001	2.089,8	1.662,3	427,5	258,2	4,1	0,8	61,8	104,2
	2002	1.876,6	1.476,0	400,6	240,9	3,7	0,7	61,2	95,5
	2003	1.650,0	1.373,3	276,7	244,1	5,7	1,0	60,1	-32,2
	2004	1.576,2	1.247,7	328,5	212,9	6,9	1,2	63,0	46,9
	2005	1.577,1	1.215,0	362,1	209,4	4,8	1,9	64,9	84,9
	2006	1.516,0	1.163,7	352,3	220,2	6,5	3,8	67,1	62,3
	2007	1.599,6	1.239,0	360,6	215,9	4,8	6,7	71,0	75,6

## 1.1 PRODUCTIE- EN INKOMENSFORMINGSREKENING: DETAIL PER BEDRIJFSTAK (A60), TOTALE ECONOMIE (S.1), RAMINGEN TEGEN LOPENDE PRIJZEN (VERVOLG)

(miljoenen euro's)

	Output (P.1)	Intermediair verbruik (P.2)	Toegevoegde waarde (bruto) / Bruto binnenlands product (B.1g)	Beloning van werknemers (D.1)	Niet-productgebonden belastingen op productie (D.29)	Niet-productgebonden subsidies (D.39)	Verbruik van vaste activa (K.1)	Netto exploitatieoverschot (B.2n) en gemiddeld inkomen (B.3n)
<b>Vervaardiging van leer en producten van leer (19)</b>								
1998	333,7	227,1	106,6	71,8	0,9	0,5	16,6	17,8
1999	349,7	233,3	116,4	71,1	1,2	0,6	17,3	27,4
2000	317,9	224,4	93,5	66,3	1,0	0,2	19,2	7,2
2001	311,7	218,4	93,3	64,8	0,8	0,1	20,1	7,7
2002	312,1	218,2	93,9	65,5	1,2	0,6	20,6	7,2
2003	305,3	218,2	87,1	62,0	1,2	0,4	20,3	4,0
2004	305,9	223,5	82,4	61,2	1,2	0,2	21,3	-1,1
2005	299,5	216,7	82,8	57,8	1,0	0,5	21,9	2,6
2006	296,7	214,8	81,9	56,7	1,2	0,9	22,6	2,3
2007	298,6	212,1	86,5	56,4	0,9	1,6	23,9	6,9
<b>Houtindustrie en vervaardiging van artikelen van hout en van kurk, exclusief meubelen; vervaardiging van artikelen van riet en van vlechtwerk (20)</b>								
1998	2.123,1	1.530,3	592,8	409,5	11,1	36,7	149,1	59,8
1999	2.248,0	1.615,8	632,2	425,6	10,8	41,2	156,1	80,9
2000	2.456,1	1.803,4	652,7	406,4	9,1	12,9	166,2	83,9
2001	2.693,8	1.974,2	719,6	435,3	8,5	17,0	176,8	116,0
2002	2.747,0	2.029,2	717,8	443,8	11,5	13,9	179,5	96,9
2003	2.931,8	2.173,6	758,2	438,9	13,5	13,9	188,2	131,5
2004	3.013,4	2.187,9	825,5	452,0	9,6	19,3	197,3	185,9
2005	3.078,4	2.249,1	829,3	458,8	9,0	20,7	203,1	179,1
2006	3.382,0	2.497,3	884,7	476,8	12,5	26,1	210,1	211,4
2007	3.655,5	2.700,4	955,1	502,7	9,2	33,4	222,2	254,4
<b>Vervaardiging van pulp, papier en papierwaren (21)</b>								
1998	3.132,1	2.014,3	1.117,8	663,3	29,0	11,6	156,0	281,1
1999	3.554,5	2.346,6	1.207,9	692,3	30,9	13,4	173,3	324,8
2000	4.283,1	3.049,4	1.233,7	712,7	30,4	6,0	206,9	289,7
2001	4.103,1	2.882,7	1.220,4	714,8	20,5	5,9	264,9	226,1
2002	3.803,0	2.581,7	1.221,3	707,8	22,7	6,5	366,8	130,5
2003	3.674,5	2.522,0	1.152,5	708,9	28,9	5,1	346,9	72,9
2004	3.767,2	2.600,6	1.166,6	702,5	25,2	7,8	363,6	83,1
2005	3.714,8	2.597,3	1.117,5	700,2	24,3	9,6	374,3	28,3
2006	3.838,8	2.686,6	1.152,2	716,8	31,0	15,8	387,1	33,1
2007	3.925,9	2.829,1	1.096,8	710,5	22,6	25,3	409,4	-20,4
<b>Uitgeverijen, drukkerijen en reproductie van opgenomen media (22)</b>								
1998	5.903,3	3.738,8	2.164,5	1.367,3	20,2	24,7	331,3	470,4
1999	6.262,4	3.966,9	2.295,5	1.412,7	21,3	27,2	356,2	532,5
2000	6.632,7	4.335,2	2.297,5	1.424,5	20,8	17,9	377,3	492,8
2001	6.737,1	4.527,6	2.209,5	1.470,6	16,3	19,3	340,3	401,6
2002	6.340,2	4.161,4	2.178,8	1.434,3	19,7	24,2	260,6	488,4
2003	6.393,9	4.143,4	2.250,5	1.385,3	26,7	20,3	315,4	543,4
2004	6.515,6	4.241,8	2.273,8	1.394,4	21,7	28,8	330,6	555,9
2005	6.667,8	4.367,1	2.300,7	1.391,7	19,9	33,8	340,3	582,6
2006	6.886,5	4.571,8	2.314,7	1.414,7	24,1	42,9	351,9	566,9
2007	7.251,0	4.792,4	2.458,6	1.442,8	17,8	62,6	372,1	688,5



1.1 PRODUCTIE- EN INKOMENSFORMINGSREKENING: DETAIL PER BEDRIJFSTAK (A60), TOTALE ECONOMIE (S.1), RAMINGEN TEGEN LOPENDE PRIJZEN (VERVOLG)

(miljoenen euro's)

	Output (P.1)	Intermediair verbruik (P.2)	Toegevoegde waarde (bruto) / Bruto binnenlands product (B.1g)	Beloning van werknemers (D.1)	Niet-productgebonden belastingen op productie (D.29)	Niet-productgebonden subsidies (D.39)	Verbruik van vaste activa (K.1)	Netto exploitatieoverschot (B.2n) en gemiddeld inkomen (B.3n)
<b>Vervaardiging van cokes, geraffineerde aardolieproducten en splijt- en kweekstoffen (23)</b>								
1998	7.666,9	6.457,2	1.209,7	483,3	18,0	42,2	154,2	596,4
1999	9.099,6	8.255,2	844,4	482,0	19,6	45,8	160,1	228,5
2000	15.154,1	13.883,4	1.270,7	466,8	25,6	38,9	169,9	647,3
2001	13.880,3	12.637,0	1.243,3	486,2	18,1	19,6	167,6	591,0
2002	12.945,7	11.707,9	1.237,8	630,5	22,5	20,7	172,6	432,9
2003	13.504,5	12.174,0	1.330,5	635,0	28,1	18,9	183,5	502,8
2004	20.698,6	18.828,3	1.870,3	674,8	24,2	74,0	192,3	1.053,0
2005	35.751,2	33.654,7	2.096,5	687,8	25,1	3,4	198,0	1.189,0
2006	44.169,1	42.298,0	1.871,1	683,5	31,1	9,7	204,8	961,4
2007	46.722,3	44.610,2	2.112,1	690,6	22,7	18,4	216,6	1.200,6
<b>Vervaardiging van chemische producten (24)</b>								
1998	23.376,3	15.697,0	7.679,3	4.161,9	123,4	14,0	899,1	2.508,9
1999	24.162,9	16.485,0	7.677,9	4.327,1	126,7	14,4	1.015,6	2.222,9
2000	28.709,0	20.507,1	8.201,9	4.548,9	146,8	11,2	1.120,4	2.397,0
2001	28.913,0	20.657,6	8.255,4	4.677,6	110,3	13,3	1.172,4	2.308,4
2002	28.903,9	20.301,5	8.602,4	4.755,3	110,9	14,7	1.224,6	2.526,3
2003	30.531,6	22.139,4	8.392,2	4.886,9	147,7	16,0	1.299,3	2.074,3
2004	31.445,2	23.015,0	8.430,2	4.915,5	134,5	23,1	1.361,9	2.041,4
2005	33.767,7	24.691,4	9.076,3	5.046,0	125,0	48,7	1.402,0	2.552,0
2006	35.994,4	26.171,5	9.822,9	5.288,3	170,6	158,8	1.450,0	3.072,8
2007	36.176,0	26.947,5	9.228,5	5.276,1	124,3	230,9	1.533,4	2.525,6
<b>Vervaardiging van producten van rubber of kunststof (25)</b>								
1998	5.217,9	3.715,1	1.502,8	940,3	16,3	10,4	292,6	264,0
1999	5.469,2	3.854,0	1.615,2	1.016,7	19,1	12,3	312,1	279,6
2000	5.191,3	3.621,1	1.570,2	1.024,6	18,1	7,7	331,3	203,9
2001	5.165,6	3.452,8	1.712,8	1.208,0	15,7	7,4	353,8	142,7
2002	5.084,2	3.304,7	1.779,5	1.208,0	19,2	8,3	364,9	195,7
2003	4.908,1	3.269,1	1.639,0	1.160,4	21,8	10,2	381,6	85,4
2004	5.622,5	3.770,3	1.852,2	1.233,6	20,2	12,6	400,0	211,0
2005	5.911,4	4.002,5	1.908,9	1.243,7	19,4	14,4	411,8	248,4
2006	6.122,0	4.178,7	1.943,3	1.249,3	24,2	26,0	425,9	269,9
2007	6.881,5	4.888,0	1.993,5	1.307,8	17,6	42,5	450,4	260,2
<b>Vervaardiging van overige niet-metaalhoudende minerale producten (26)</b>								
1998	5.880,3	3.840,6	2.039,7	1.374,3	38,5	3,2	368,6	261,5
1999	6.146,2	3.894,9	2.251,3	1.378,0	48,2	3,3	384,2	444,2
2000	6.527,0	4.305,6	2.221,4	1.409,1	55,0	2,0	398,4	360,9
2001	6.918,5	4.615,1	2.303,4	1.514,2	67,8	2,0	418,8	304,6
2002	6.856,8	4.499,0	2.357,8	1.483,0	56,6	3,4	438,2	383,4
2003	6.771,4	4.452,1	2.319,3	1.466,6	59,3	1,9	458,5	336,8
2004	6.927,7	4.595,4	2.332,3	1.460,2	52,8	4,2	480,6	342,9
2005	7.148,8	4.820,8	2.328,0	1.490,5	61,8	30,3	494,6	311,4
2006	7.716,4	5.280,9	2.435,5	1.499,0	78,9	44,9	511,6	390,9
2007	8.030,5	5.590,9	2.439,6	1.532,1	57,5	65,8	540,9	374,9

## 1.1 PRODUCTIE- EN INKOMENSFORMINGSREKENING: DETAIL PER BEDRIJFSTAK (A60), TOTALE ECONOMIE (S.1), RAMINGEN TEGEN LOPENDE PRIJZEN (VERVOLG)

(miljoenen euro's)

	Output (P.1)	Intermediair verbruik (P.2)	Toegevoegde waarde (bruto) / Bruto binnenlands product (B.1g)	Beloning van werknemers (D.1)	Niet-productgebonden belastingen op productie (D.29)	Niet-productgebonden subsidies (D.39)	Verbruik van vaste activa (K.1)	Netto exploitatieoverschot (B.2n) en gemengd inkomen (B.3n)
Vervaardiging van metalen in primaire vorm (27)								
1998	13.024,4	10.043,1	2.981,3	2.156,7	70,9	6,4	435,4	324,7
1999	12.448,4	9.809,5	2.638,9	2.112,1	81,6	6,5	478,9	-27,2
2000	14.455,2	11.346,9	3.108,3	2.134,9	88,9	9,6	527,4	366,7
2001	14.004,3	11.387,4	2.616,9	2.217,3	73,3	10,9	611,1	-273,9
2002	14.255,6	11.467,6	2.788,0	2.227,0	85,5	10,9	645,5	-159,1
2003	14.232,3	11.460,7	2.771,6	2.222,4	96,5	11,0	626,3	-162,6
2004	17.237,8	13.808,7	3.429,1	2.181,9	81,5	14,0	656,5	523,2
2005	18.445,5	14.950,2	3.495,3	2.239,5	70,3	25,7	675,8	535,4
2006	23.700,1	20.109,9	3.590,2	2.294,9	97,0	43,2	699,0	542,5
2007	25.158,2	20.953,5	4.204,7	2.481,6	70,7	73,3	739,2	986,5
Vervaardiging van producten van metaal, exclusief machines en apparaten (28)								
1998	8.477,8	5.582,1	2.895,7	2.063,3	33,2	23,1	519,0	303,3
1999	8.620,9	5.628,1	2.992,8	2.130,8	40,6	24,9	512,9	333,4
2000	9.585,7	6.473,9	3.111,8	2.248,0	39,9	43,7	501,5	366,1
2001	9.692,2	6.480,6	3.211,6	2.324,6	30,4	43,7	516,6	383,7
2002	9.676,8	6.364,6	3.312,2	2.418,9	43,5	47,8	498,8	398,8
2003	9.752,0	6.426,7	3.325,3	2.445,0	46,4	50,6	540,3	344,2
2004	10.780,7	7.242,1	3.538,6	2.573,8	42,4	54,5	566,4	410,5
2005	11.199,7	7.693,2	3.506,5	2.589,8	39,5	69,9	583,0	364,1
2006	12.202,2	8.520,1	3.682,1	2.635,4	46,5	87,5	602,9	484,8
2007	13.755,7	9.786,4	3.969,3	2.659,9	34,3	123,9	637,5	761,5
Vervaardiging van machines, apparaten en werktuigen n.e.g. (29)								
1998	8.094,9	5.314,4	2.780,5	1.792,1	28,3	5,6	327,1	638,6
1999	8.046,1	5.502,6	2.543,5	1.786,6	27,9	5,7	336,7	398,0
2000	8.667,3	5.815,9	2.851,4	1.850,5	26,1	8,6	347,9	635,5
2001	8.492,7	5.700,9	2.791,8	1.929,2	22,7	10,6	403,6	446,9
2002	8.277,0	5.471,4	2.805,6	1.942,8	26,0	11,1	408,8	439,1
2003	8.384,0	5.760,6	2.623,4	1.916,2	26,0	11,2	407,8	284,6
2004	8.972,0	6.208,7	2.763,3	1.954,1	22,6	13,2	427,5	372,3
2005	9.628,0	6.699,2	2.928,8	2.001,9	19,9	24,9	440,0	491,9
2006	10.751,1	7.492,3	3.258,8	2.132,4	26,5	45,5	455,0	690,4
2007	12.487,5	8.881,2	3.606,3	2.251,8	19,3	73,5	481,2	927,5
Vervaardiging van kantoormachines en computers (30)								
1998	162,3	54,7	107,6	32,4	0,2	0,5	49,1	26,4
1999	160,0	71,0	89,0	36,3	0,4	0,7	41,5	11,5
2000	201,7	109,4	92,3	36,9	0,5	0,2	33,0	22,1
2001	200,9	121,9	79,0	38,2	0,2	0,2	37,3	3,5
2002	171,0	97,3	73,7	35,0	0,2	0,0	34,7	3,8
2003	228,7	154,1	74,6	32,6	0,2	0,1	38,0	3,9
2004	237,6	154,0	83,6	40,8	0,3	0,2	39,8	2,9
2005	243,4	163,0	80,4	43,2	0,2	0,8	41,0	-3,2
2006	243,2	160,2	83,0	47,0	0,3	0,9	42,4	-5,8
2007	228,1	138,1	90,0	54,6	0,2	1,6	44,8	-8,0

## 1.1 PRODUCTIE- EN INKOMENSFORMINGSREKENING: DETAIL PER BEDRIJFSTAK (A60), TOTALE ECONOMIE (S.1), RAMINGEN TEGEN LOPENDE PRIJZEN (VERVOLG)

(miljoenen euro's)

		Output (P.1)	Intermediair verbruik (P.2)	Toegevoegde waarde (bruto) / Bruto binnenlands product (B.1g)	Beloning van werknemers (D.1)	Niet-productgebonden belastingen op productie (D.29)	Niet-productgebonden subsidies (D.39)	Verbruik van vaste activa (K.1)	Netto exploitatieoverschot (B.2n) en gemiddeld inkomen (B.3n)
Vervaardiging van elektrische machines en apparaten n.e.g. (31)	1998	4.253,1	2.542,9	1.710,2	1.247,4	11,2	27,2	198,2	280,6
	1999	4.411,5	2.749,7	1.661,8	1.289,6	14,1	28,1	225,4	160,8
	2000	5.141,5	3.392,4	1.749,1	1.268,2	14,8	19,5	216,7	268,9
	2001	5.054,2	3.297,4	1.756,8	1.306,1	10,6	18,6	247,1	211,6
	2002	4.385,2	2.726,8	1.658,4	1.238,6	12,7	19,8	214,7	212,2
	2003	4.658,7	3.012,2	1.646,5	1.233,4	11,9	29,5	251,5	179,2
	2004	4.609,5	3.014,5	1.595,0	1.175,2	10,1	28,8	263,6	174,9
	2005	4.846,0	3.227,1	1.618,9	1.156,8	9,2	35,1	271,4	216,6
	2006	5.231,8	3.543,9	1.687,9	1.160,4	11,4	48,0	280,7	283,4
	2007	5.244,2	3.599,7	1.644,5	1.155,9	8,3	64,9	296,9	248,3
Vervaardiging van audio-, video- en telecommunicatieapparatuur (32)	1998	3.792,6	2.673,3	1.119,3	876,5	4,9	18,6	276,2	-19,7
	1999	4.201,4	2.920,0	1.281,4	964,2	6,1	21,4	270,4	62,1
	2000	6.176,9	4.616,6	1.560,3	1.082,5	5,4	21,1	320,6	172,9
	2001	5.358,3	4.115,0	1.243,3	1.125,9	4,3	17,8	255,5	-124,6
	2002	3.813,7	2.630,7	1.183,0	1.077,0	4,9	18,9	297,1	-177,1
	2003	3.416,6	2.268,5	1.148,1	988,7	6,8	23,0	259,4	-83,8
	2004	3.547,7	2.505,6	1.042,1	863,9	6,6	23,0	271,9	-77,3
	2005	3.550,7	2.506,1	1.044,6	832,4	5,5	23,8	279,9	-49,4
	2006	3.472,0	2.413,7	1.058,3	852,8	5,9	39,9	289,5	-50,0
	2007	3.365,2	2.464,1	901,1	760,5	4,3	52,3	306,2	-117,6
Vervaardiging van medische apparatuur en instrumenten, van precisie- en optische instrumenten en van uurwerken (33)	1998	989,3	625,5	363,8	272,1	2,8	3,2	46,0	46,1
	1999	1.011,6	677,5	334,1	292,3	3,3	3,3	50,7	-8,9
	2000	1.154,6	774,0	380,6	273,7	2,9	0,6	53,7	50,9
	2001	1.244,5	870,0	374,5	318,5	2,9	5,8	87,2	-28,3
	2002	1.163,1	777,4	385,7	311,8	4,3	4,6	78,8	-4,6
	2003	1.139,9	724,9	415,0	305,9	4,5	6,4	80,6	30,4
	2004	1.241,8	780,5	461,3	305,0	3,9	6,2	84,5	74,1
	2005	1.405,6	912,1	493,5	323,4	3,3	6,1	87,0	85,9
	2006	1.592,2	1.046,7	545,5	342,3	4,6	8,3	90,0	116,9
	2007	1.909,3	1.280,3	629,0	376,3	3,4	13,0	95,2	167,1
Vervaardiging van auto's, aanhangwagens en opleggers (34)	1998	18.153,2	14.761,9	3.391,3	2.434,4	29,7	15,4	387,8	554,8
	1999	18.386,3	15.303,5	3.082,8	2.377,4	35,8	13,0	431,5	251,1
	2000	19.116,5	15.920,6	3.195,9	2.473,7	34,2	2,0	461,2	228,8
	2001	20.922,5	17.726,2	3.196,3	2.536,9	20,7	17,6	469,8	186,5
	2002	20.244,6	16.974,4	3.270,2	2.486,5	25,2	17,5	498,5	277,5
	2003	18.849,6	15.584,9	3.264,7	2.418,5	39,6	5,3	565,4	246,5
	2004	20.549,1	17.467,5	3.081,6	2.552,2	31,5	18,4	592,7	-76,4
	2005	20.587,1	17.504,1	3.083,0	2.416,6	32,2	18,1	610,1	42,2
	2006	21.366,1	17.664,9	3.701,2	2.504,3	40,1	45,5	631,0	571,3
	2007	21.212,2	17.928,5	3.283,7	2.981,0	29,2	78,1	667,3	-315,7

## 1.1 PRODUCTIE- EN INKOMENSFORMINGSREKENING: DETAIL PER BEDRIJFSTAK (A60), TOTALE ECONOMIE (S.1), RAMINGEN TEGEN LOPENDE PRIJZEN (VERVOLG)

(miljoenen euro's)

	Output (P.1)	Intermediair verbruik (P.2)	Toegevoegde waarde (bruto) / Bruto binnenlands product (B.1g)	Beloning van werknemers (D.1)	Niet-productgebonden belastingen op productie (D.29)	Niet-productgebonden subsidies (D.39)	Verbruik van vaste activa (K.1)	Netto exploitatieoverschot (B.2n) en gemengd inkomen (B.3n)
Vervaardiging van overige transportmiddelen (35)								
1998	1.287,4	817,7	469,7	352,3	3,9	3,6	38,2	78,9
1999	1.709,0	1.131,6	577,4	465,2	4,9	3,4	24,7	86,0
2000	2.033,1	1.411,5	621,6	479,0	4,3	3,4	58,7	83,0
2001	2.373,9	1.709,0	664,9	502,8	3,9	3,8	109,8	52,2
2002	2.171,9	1.637,8	534,1	495,0	5,0	5,6	105,8	-66,1
2003	1.795,0	1.254,4	540,6	468,4	6,1	8,1	77,9	-3,7
2004	1.880,0	1.293,1	586,9	480,2	5,0	8,7	81,7	28,7
2005	1.743,5	1.139,5	604,0	469,7	5,0	8,7	84,1	53,9
2006	1.792,8	1.236,7	556,1	481,6	5,8	16,6	86,9	-1,6
2007	1.921,4	1.333,1	588,3	498,5	4,2	23,2	91,9	16,9
Vervaardiging van meubelen; overige industrie (36)								
1998	3.386,2	2.419,6	966,6	722,5	10,1	5,9	218,2	21,7
1999	3.500,1	2.439,5	1.060,6	724,3	11,3	6,6	211,1	120,5
2000	4.425,9	3.335,4	1.090,5	736,9	14,9	2,5	214,2	127,0
2001	4.492,7	3.286,8	1.205,9	779,0	12,4	3,9	204,9	213,5
2002	3.916,7	2.803,9	1.112,8	772,5	15,5	3,8	200,3	128,3
2003	3.619,5	2.592,0	1.027,5	732,5	16,1	5,6	168,7	115,8
2004	3.638,5	2.565,0	1.073,5	735,0	12,0	6,3	176,8	156,0
2005	3.614,6	2.544,6	1.070,0	721,6	13,0	8,8	182,0	162,2
2006	3.627,0	2.579,7	1.047,3	717,2	15,7	14,8	188,3	140,9
2007	4.298,1	3.176,8	1.121,3	730,3	11,8	24,5	199,1	204,6
Recycling (37)								
1998	987,5	825,9	161,6	99,4	5,7	3,5	50,6	9,4
1999	958,0	775,5	182,5	100,6	5,8	3,6	66,7	13,0
2000	1.149,1	919,6	229,5	100,0	7,3	0,3	72,5	50,0
2001	1.143,9	925,5	218,4	105,5	7,3	0,4	82,0	24,0
2002	1.209,3	977,6	231,7	111,0	9,2	0,3	86,5	25,3
2003	1.392,2	1.160,3	231,9	108,0	10,3	0,6	123,9	-9,7
2004	1.842,6	1.534,4	308,2	120,3	9,6	0,5	129,9	48,9
2005	1.775,8	1.481,6	294,2	124,7	9,5	0,9	133,7	27,2
2006	2.495,5	2.148,6	346,9	135,6	12,0	2,3	138,3	63,3
2007	2.866,5	2.490,2	376,3	141,5	8,8	4,0	146,3	83,7
Productie en distributie van elektriciteit, gas, stoom en warm water (40)								
1998	9.248,4	4.036,8	5.211,6	1.837,4	67,5	0,0	1.495,3	1.811,4
1999	9.091,6	3.992,2	5.099,4	1.873,6	69,1	0,0	1.644,8	1.511,9
2000	9.004,7	3.785,3	5.219,4	1.702,4	91,3	0,0	1.672,5	1.753,2
2001	9.889,8	4.638,1	5.251,7	1.719,8	68,2	3,6	1.892,6	1.574,7
2002	9.810,7	4.686,9	5.123,8	1.820,0	80,4	5,9	1.716,3	1.513,0
2003	8.859,2	3.709,9	5.149,3	1.719,1	87,5	10,1	1.618,0	1.734,8
2004	9.083,3	4.217,0	4.866,3	1.698,4	80,8	3,2	1.696,2	1.394,1
2005	9.294,6	4.609,9	4.684,7	1.722,8	139,9	5,5	1.746,2	1.081,3
2006	11.040,5	5.617,3	5.423,2	1.815,6	346,2	116,3	1.806,0	1.571,7
2007	11.110,5	5.443,5	5.667,0	2.032,9	252,3	122,0	1.909,9	1.593,9

## 1.1 PRODUCTIE- EN INKOMENSFORMINGSREKENING: DETAIL PER BEDRIJFSTAK (A60), TOTALE ECONOMIE (S.1), RAMINGEN TEGEN LOPENDE PRIJZEN (VERVOLG)

(miljoenen euro's)

	Output (P.1)	Intermediair verbruik (P.2)	Toegevoegde waarde (bruto) / Bruto binnenlands product (B.1g)	Beloning van werknemers (D.1)	Niet-productgebonden belastingen op productie (D.29)	Niet-productgebonden subsidies (D.39)	Verbruik van vaste activa (K.1)	Netto exploitatieoverschot (B.2n) en gemengd inkomen (B.3n)
<b>Winning, zuivering en distributie van water (41)</b>								
1998	822,2	201,5	620,7	326,2	42,0	12,1	340,1	-75,5
1999	823,3	194,4	628,9	331,0	45,0	12,9	299,7	-33,9
2000	936,3	281,7	654,6	344,2	43,2	8,6	360,3	-84,5
2001	919,2	304,6	614,6	370,4	21,1	6,3	300,4	-71,0
2002	961,5	336,1	625,4	408,5	25,8	5,3	447,8	-251,4
2003	981,4	307,8	673,6	417,9	22,0	4,7	596,8	-358,4
2004	1.033,4	355,8	677,6	421,3	21,2	6,1	625,6	-384,4
2005	1.460,3	794,5	665,8	429,1	19,4	60,3	644,0	-366,4
2006	1.375,6	662,2	713,4	453,2	27,5	82,3	666,0	-351,0
2007	1.588,4	850,9	737,5	493,5	20,0	86,3	704,3	-394,0
<b>Bouwnijverheid (45)</b>								
1998	30.904,5	21.025,4	9.879,1	5.705,5	72,5	27,3	1.014,0	3.114,4
1999	33.760,8	23.133,8	10.627,0	6.204,5	86,0	28,6	1.062,4	3.302,7
2000	35.861,8	24.744,0	11.117,8	6.516,8	139,2	14,8	1.122,0	3.354,6
2001	36.687,6	25.306,3	11.381,3	6.748,0	83,2	19,4	1.129,7	3.439,8
2002	36.393,9	24.986,4	11.407,5	6.807,4	95,0	10,6	1.151,8	3.363,9
2003	37.679,6	25.741,8	11.937,8	6.880,5	95,6	17,8	1.221,9	3.757,6
2004	40.126,3	27.678,7	12.447,6	7.082,3	97,1	37,3	1.280,8	4.024,7
2005	42.821,0	29.832,8	12.988,2	7.198,8	101,5	20,5	1.318,4	4.390,0
2006	48.680,0	34.314,3	14.365,7	7.732,9	144,9	24,6	1.363,5	5.149,0
2007	52.986,7	37.258,8	15.727,9	8.249,6	110,4	27,2	1.442,0	5.953,1
<b>Verkoop, onderhoud en reparatie van auto's en motorrijwielen; kleinhandel in motorbrandstoffen (50)</b>								
1998	7.476,8	4.247,7	3.229,1	1.723,7	78,2	3,8	425,7	1.005,3
1999	7.775,4	4.351,1	3.424,3	1.833,5	68,3	5,2	454,5	1.073,2
2000	9.062,6	5.434,8	3.627,8	1.939,3	69,0	2,4	496,0	1.125,9
2001	9.865,5	5.965,9	3.899,6	2.063,1	44,9	15,0	522,4	1.284,2
2002	10.849,3	6.837,0	4.012,3	2.248,7	76,0	12,4	574,2	1.125,8
2003	11.504,9	7.192,2	4.312,7	2.312,1	86,8	15,7	535,3	1.394,2
2004	11.772,3	7.221,6	4.550,7	2.418,1	71,9	11,6	561,1	1.511,2
2005	12.447,8	7.715,2	4.732,6	2.516,4	71,4	8,2	577,6	1.575,4
2006	14.338,5	9.244,4	5.094,1	2.665,1	93,6	8,3	597,4	1.746,3
2007	15.436,1	9.903,1	5.533,0	2.850,5	70,9	8,9	631,8	1.988,7
<b>Groothandel en handelsbemiddeling, met uitzondering van de handel in auto's en motorrijwielen (51)</b>								
1998	30.010,5	17.089,2	12.921,3	7.479,5	246,4	48,9	1.557,2	3.687,1
1999	34.125,6	20.653,9	13.471,7	7.868,9	26,9	43,1	1.640,4	3.978,6
2000	38.788,3	24.992,0	13.796,3	8.157,9	69,7	28,4	1.704,0	3.893,1
2001	38.731,5	23.956,3	14.775,2	8.726,5	515,2	5,8	1.677,2	3.862,1
2002	40.246,7	24.494,2	15.752,5	9.358,7	219,1	8,1	1.659,6	4.523,2
2003	34.369,4	17.534,4	16.835,0	9.550,5	236,2	9,3	1.834,2	5.223,4
2004	38.421,6	20.037,7	18.383,9	9.821,2	448,8	11,7	1.922,9	6.202,7
2005	40.552,4	21.583,1	18.969,3	10.182,9	364,5	30,6	1.979,5	6.473,0
2006	41.675,6	22.284,9	19.390,7	10.763,6	291,0	45,3	2.047,1	6.334,3
2007	47.269,2	26.095,0	21.174,2	11.842,4	216,4	54,6	2.165,1	7.004,9

## 1.1 PRODUCTIE- EN INKOMENSFORMINGSREKENING: DETAIL PER BEDRIJFSTAK (A60), TOTALE ECONOMIE (S.1), RAMINGEN TEGEN LOPENDE PRIJZEN (VERVOLG)

(miljoenen euro's)

	Output (P.1)	Intermediair verbruik (P.2)	Toegevoegde waarde (bruto) / Bruto binnenslands product (B.1g)	Beloning van werknemers (D.1)	Niet-productgebonden belastingen op productie (D.29)	Niet-productgebonden subsidies (D.39)	Verbruik van vaste activa (K.1)	Netto exploitatieoverschot (B.2n) en gemiddeld inkomen (B.3n)
<b>Kleinhandel, m.u.v. de kleinhandel in auto's en motorrijwielen; reparatie van consumentenartikelen (52)</b>								
1998	19.068,4	11.074,9	7.993,5	4.279,0	122,1	21,6	1.124,8	2.489,2
1999	19.390,3	11.181,4	8.208,9	4.475,1	150,7	21,9	1.180,4	2.424,6
2000	19.351,4	11.005,3	8.346,1	4.635,1	155,3	8,8	1.267,4	2.297,1
2001	20.651,0	11.869,0	8.782,0	4.956,9	136,0	55,2	1.351,9	2.392,4
2002	22.032,9	12.471,9	9.561,0	5.282,7	174,7	59,5	1.359,0	2.804,1
2003	21.438,8	11.051,7	10.387,1	5.562,3	184,2	52,8	1.370,6	3.322,8
2004	21.978,7	11.046,7	10.932,0	5.754,7	168,2	59,8	1.436,8	3.632,1
2005	22.793,2	11.432,7	11.360,5	6.021,0	177,2	36,6	1.479,1	3.719,8
2006	23.309,6	11.437,9	11.871,7	6.344,3	206,0	31,4	1.529,7	3.823,1
2007	24.098,9	11.690,7	12.408,2	6.762,2	160,7	34,2	1.617,7	3.901,8
<b>Hotels en restaurants (55)</b>								
1998	8.229,2	4.958,9	3.270,3	1.761,3	92,6	5,0	607,1	814,3
1999	8.580,2	5.159,5	3.420,7	1.837,2	85,8	5,6	634,9	868,4
2000	9.569,6	5.831,1	3.738,5	1.905,3	90,6	2,2	666,3	1.078,5
2001	9.821,9	6.003,4	3.818,5	1.996,6	92,9	1,7	684,8	1.045,9
2002	10.201,5	6.219,7	3.981,8	2.141,6	115,4	2,1	685,4	1.041,5
2003	10.465,7	6.372,6	4.093,1	2.205,3	134,9	2,7	715,0	1.040,6
2004	10.881,4	6.655,4	4.226,0	2.302,5	100,8	3,8	749,5	1.077,0
2005	11.297,9	6.973,9	4.324,0	2.375,8	98,5	8,4	771,5	1.086,6
2006	11.850,4	7.349,4	4.501,0	2.514,7	131,8	8,7	797,9	1.065,3
2007	12.566,0	7.827,2	4.738,8	2.677,2	106,1	10,0	843,8	1.121,7
<b>Vervoer te land; vervoer via pijpleidingen (60)</b>								
1998	11.463,4	5.786,0	5.677,4	4.028,5	71,0	40,2	1.518,3	99,8
1999	11.965,9	6.164,2	5.801,7	4.261,9	84,6	78,3	1.654,1	-120,6
2000	12.888,4	6.796,3	6.092,1	4.508,5	78,4	71,4	1.747,7	-171,1
2001	13.799,5	7.275,7	6.523,8	4.756,6	67,8	46,3	1.753,4	-7,7
2002	13.850,0	7.302,3	6.547,7	5.030,0	75,5	41,8	2.276,0	-792,0
2003	14.177,6	7.375,3	6.802,3	5.188,6	78,7	52,7	2.483,4	-895,7
2004	14.289,3	7.694,9	6.594,4	5.283,2	73,7	41,6	2.598,8	-1.319,7
2005	14.277,2	8.562,2	5.715,0	4.331,4	68,1	32,4	2.285,9	-938,0
2006	15.112,4	9.023,1	6.089,3	4.501,3	93,1	22,6	2.374,9	-857,4
2007	16.133,9	9.681,7	6.452,2	4.715,7	69,5	24,0	2.504,2	-813,2
<b>Vervoer over water (61)</b>								
1998	1.886,5	1.777,8	108,7	124,0	1,7	2,1	23,0	-37,9
1999	1.734,9	1.572,8	162,1	103,9	1,5	1,9	23,2	35,4
2000	2.173,1	1.971,1	202,0	112,0	1,6	0,2	72,5	16,1
2001	2.287,2	2.151,9	135,3	85,7	1,1	0,0	55,3	-6,8
2002	2.057,1	1.991,2	65,9	89,4	2,9	0,0	76,6	-103,0
2003	2.216,0	2.106,0	110,0	92,7	3,9	0,4	58,4	-44,6
2004	3.018,1	2.696,5	321,6	105,2	2,6	1,0	61,2	153,6
2005	3.958,6	3.150,3	808,3	111,4	10,1	1,3	63,0	625,1
2006	4.289,2	3.562,7	726,5	128,0	8,5	16,5	65,2	541,3
2007	4.571,3	3.774,6	796,7	150,9	6,2	17,5	68,9	588,2

1.1 PRODUCTIE- EN INKOMENSFORMINGSREKENING: DETAIL PER BEDRIJFSTAK (A60), TOTALE ECONOMIE (S.1), RAMINGEN TEGEN LOPENDE PRIJZEN (VERVOLG)

(miljoenen euro's)

		Output (P.1)	Intermediair verbruik (P.2)	Toegevoegde waarde (bruto) / Bruto binnenlands product (B.1g)	Beloning van werknemers (D.1)	Niet-productgebonden belastingen op productie (D.29)	Niet-productgebonden subsidies (D.39)	Verbruik van vaste activa (K.1)	Netto exploitatieoverschot (B.2n) en gemiddeld inkomen (B.3n)
Luchtvaart (62)	1998	3.665,5	2.955,5	710,0	646,6	2,9	0,0	225,8	-165,3
	1999	4.236,1	3.705,0	531,1	629,5	3,8	0,0	317,8	-420,0
	2000	4.842,1	4.365,5	476,6	652,4	4,5	0,0	328,5	-508,8
	2001	4.354,9	3.974,4	380,5	583,2	3,5	0,0	204,5	-410,7
	2002	2.411,4	2.149,7	261,7	319,9	1,5	0,1	190,3	-249,9
	2003	2.633,8	2.242,0	391,8	294,4	0,3	0,0	186,8	-89,7
	2004	2.536,5	2.104,7	431,8	286,0	0,1	0,7	195,8	-49,4
	2005	2.692,6	2.210,4	482,2	319,3	0,2	0,5	201,6	-38,4
	2006	2.903,1	2.367,7	535,4	333,3	1,3	0,0	208,5	-7,7
	2007	3.988,6	3.385,8	602,8	368,4	0,9	0,0	220,5	13,0
Vervoerondersteunende activiteiten; reisbureaus (63)	1998	15.242,1	10.233,8	5.008,3	2.282,2	89,7	28,3	2.274,3	390,4
	1999	15.657,0	10.499,1	5.157,9	2.462,2	120,2	33,8	2.227,5	381,8
	2000	16.955,1	11.580,6	5.374,5	2.560,9	60,4	56,0	2.315,2	494,0
	2001	18.254,9	12.518,1	5.736,8	2.772,0	54,4	60,9	2.438,7	532,6
	2002	18.113,3	12.179,9	5.933,4	2.882,9	71,4	72,3	2.506,2	545,2
	2003	18.382,8	12.292,0	6.090,8	3.014,6	70,9	71,3	2.524,8	551,8
	2004	19.649,7	13.236,8	6.412,9	3.146,7	64,7	94,4	2.612,7	683,2
	2005	23.609,7	15.259,4	8.350,3	4.175,5	66,4	206,1	3.081,6	1.232,9
	2006	25.170,8	16.257,5	8.913,3	4.488,8	84,1	97,0	3.168,8	1.268,6
	2007	26.013,3	16.892,7	9.120,6	4.719,5	61,4	101,9	3.281,7	1.159,9
Post en telecommunicatie (64)	1998	8.481,6	3.256,1	5.225,5	2.817,3	5,7	1,0	837,7	1.565,8
	1999	9.516,0	3.967,9	5.548,1	3.101,2	13,5	1,2	912,4	1.522,2
	2000	10.505,6	4.845,8	5.659,8	3.307,7	19,1	6,5	1.020,7	1.318,8
	2001	11.795,3	5.915,2	5.880,1	3.570,4	15,0	11,6	1.396,9	909,4
	2002	12.016,2	5.684,5	6.331,7	3.708,7	50,6	21,6	987,2	1.606,8
	2003	12.671,7	6.058,1	6.613,6	3.629,1	29,8	29,9	1.117,7	1.866,9
	2004	13.503,5	6.311,6	7.191,9	3.605,0	22,6	40,0	1.171,5	2.432,8
	2005	13.452,9	6.140,7	7.312,2	3.588,4	23,1	39,9	1.206,0	2.534,6
	2006	13.949,3	6.485,0	7.464,3	3.608,7	32,0	31,4	1.247,3	2.607,7
	2007	14.099,2	6.593,6	7.505,6	3.618,3	23,4	32,9	1.319,1	2.577,7
Financiële instellingen, exclusief het verzekeringswezen en pensioenfondsen (65)	1998	13.651,0	5.506,5	8.144,5	5.152,4	186,6	17,1	1.502,4	1.320,2
	1999	14.386,7	5.866,8	8.519,9	5.326,6	220,1	6,7	1.560,9	1.419,0
	2000	16.231,9	7.031,6	9.200,3	5.479,7	194,0	1,8	1.717,0	1.811,4
	2001	15.696,0	7.137,2	8.558,8	5.476,7	210,7	0,9	1.802,3	1.070,0
	2002	16.232,8	6.882,6	9.350,2	5.558,6	220,8	0,1	1.817,8	1.753,1
	2003	15.556,5	6.828,4	8.728,1	5.453,4	247,9	0,5	2.080,5	946,8
	2004	16.753,8	7.169,9	9.583,9	5.496,0	249,8	8,4	2.180,7	1.665,8
	2005	17.802,8	7.803,6	9.999,2	5.575,8	274,9	19,9	2.244,8	1.923,6
	2006	18.968,0	8.786,9	10.181,1	5.757,6	302,8	13,1	2.321,7	1.812,1
	2007	19.660,3	9.547,0	10.113,3	5.970,3	356,0	12,2	2.455,3	1.343,9

## 1.1 PRODUCTIE- EN INKOMENSFORMINGSREKENING: DETAIL PER BEDRIJFSTAK (A60), TOTALE ECONOMIE (S.1), RAMINGEN TEGEN LOPENDE PRIJZEN (VERVOLG)

(miljoenen euro's)

	Output (P.1)	Intermediair verbruik (P.2)	Toegevoegde waarde (bruto) / Bruto binnenlands product (B.1g)	Beloning van werknemers (D.1)	Niet-productgebonden belastingen op productie (D.29)	Niet-productgebonden subsidies (D.39)	Verbruik van vaste activa (K.1)	Netto exploitatieoverschot (B.2n) en gemiddeld inkomen (B.3n)
<b>Verzekeringswezen en pensioenfondsen, exclusief verplichte sociale verzekeringen (66)</b>								
1998	5.736,3	3.141,2	2.595,1	1.607,4	42,4	54,2	303,7	695,8
1999	5.687,0	3.369,5	2.317,5	1.667,4	43,2	53,4	235,0	425,3
2000	5.709,6	3.218,8	2.490,8	1.715,0	41,7	53,1	308,8	478,4
2001	6.050,5	3.462,1	2.588,4	1.790,1	43,0	55,1	398,9	411,5
2002	6.786,9	3.800,4	2.986,5	1.862,0	54,7	55,7	480,0	645,5
2003	7.346,4	4.043,3	3.303,1	1.845,2	62,5	56,6	227,3	1.224,7
2004	7.663,4	4.209,5	3.453,9	1.795,7	65,2	58,0	238,3	1.412,7
2005	7.586,2	4.523,1	3.063,1	1.838,9	59,7	58,7	245,3	977,9
2006	7.720,0	4.684,9	3.035,1	1.822,2	57,5	60,1	253,7	961,8
2007	8.079,2	4.972,1	3.107,1	1.865,5	58,6	60,6	268,3	975,3
<b>Ondersteunende activiteiten i.v.m. financiële instellingen (67)</b>								
1998	3.883,9	2.346,5	1.537,4	677,0	20,4	0,0	122,5	717,5
1999	4.085,4	2.317,0	1.768,4	758,2	21,7	0,0	280,5	708,0
2000	4.691,6	2.847,4	1.844,2	839,2	31,4	0,1	77,0	896,7
2001	4.505,0	2.596,2	1.908,8	950,7	23,1	0,0	176,1	758,9
2002	4.853,7	2.711,1	2.142,6	1.048,7	19,8	0,0	81,7	992,4
2003	5.225,4	2.947,8	2.277,6	1.045,1	27,0	0,0	111,6	1.093,9
2004	5.660,5	3.104,3	2.556,2	1.087,3	28,5	0,0	117,0	1.323,4
2005	6.365,5	3.528,5	2.837,0	1.157,9	27,1	0,0	120,4	1.531,6
2006	7.152,9	4.153,2	2.999,7	1.238,8	31,5	0,0	124,5	1.604,9
2007	7.885,6	4.562,2	3.323,4	1.324,8	34,1	0,1	131,7	1.832,9
<b>Exploitatie van en handel in onroerend goed (70)</b>								
1998	26.714,2	6.589,8	20.124,4	466,7	2.027,5	128,8	7.030,9	10.728,1
1999	27.326,4	6.787,7	20.538,7	564,4	2.114,7	136,5	7.241,0	10.755,1
2000	28.421,0	6.435,6	21.985,4	539,7	2.068,8	139,1	7.518,0	11.998,0
2001	29.936,9	7.049,8	22.887,1	585,1	2.204,7	126,6	8.382,2	11.841,7
2002	30.870,0	7.685,4	23.184,6	632,4	2.500,4	144,9	9.001,8	11.194,9
2003	32.050,8	8.616,7	23.434,1	666,6	2.665,9	152,7	9.589,1	10.665,2
2004	33.759,3	9.880,1	23.879,2	705,4	2.750,6	152,5	10.051,1	10.524,6
2005	34.938,6	9.417,8	25.520,8	768,9	2.755,3	168,4	10.346,6	11.818,4
2006	36.751,3	9.507,3	27.244,0	759,5	2.940,5	212,4	10.700,8	13.055,6
2007	37.793,8	8.977,2	28.816,6	815,4	2.929,5	223,8	11.316,5	13.979,0
<b>Verhuur van machines en werktuigen zonder bedieningspersoneel en van overige roerende goederen (71)</b>								
1998	2.815,1	1.507,1	1.308,0	198,2	31,6	0,3	561,4	517,1
1999	3.276,3	1.768,7	1.507,6	216,9	37,6	0,8	455,2	798,7
2000	3.345,8	1.736,2	1.609,6	243,5	31,5	1,4	522,6	813,4
2001	3.980,9	2.187,1	1.793,8	292,5	26,4	1,5	540,8	935,6
2002	3.908,2	2.024,1	1.884,1	326,4	40,5	1,2	520,5	997,9
2003	3.978,6	2.067,6	1.911,0	334,6	38,4	1,1	496,7	1.042,4
2004	4.251,5	2.178,7	2.072,8	344,1	40,3	0,6	520,6	1.168,4
2005	4.337,0	2.221,9	2.115,1	351,9	39,6	0,2	535,9	1.187,9
2006	4.412,7	2.227,6	2.185,1	374,2	45,7	1,5	554,3	1.212,4
2007	4.882,1	2.386,7	2.495,4	401,9	33,5	1,6	586,2	1.475,4



## 1.1 PRODUCTIE- EN INKOMENSFORMINGSREKENING: DETAIL PER BEDRIJFSTAK (A60), TOTALE ECONOMIE (S.1), RAMINGEN TEGEN LOPENDE PRIJZEN (VERVOLG)

(miljoenen euro's)

		Output (P.1)	Intermediair verbruik (P.2)	Toegevoegde waarde (bruto) / Bruto binnenlands product (B.1g)	Beloning van werknemers (D.1)	Niet-productgebonden belastingen op productie (D.29)	Niet-productgebonden subsidies (D.39)	Verbruik van vaste activa (K.1)	Netto exploitatieoverschot (B.2n) en gemengd inkomen (B.3n)
Activiteiten i.v.m. computers (72)	1998	4.579,5	2.473,8	2.105,7	1.445,2	10,7	15,8	130,6	535,0
	1999	5.755,0	3.224,1	2.530,9	1.781,2	20,1	14,3	268,1	475,8
	2000	6.498,2	3.736,1	2.762,1	2.156,5	15,4	12,2	232,0	370,4
	2001	7.769,7	4.159,7	3.610,0	2.588,8	17,4	15,8	239,5	780,1
	2002	7.534,1	3.954,6	3.579,5	2.607,1	17,1	7,6	219,4	743,5
	2003	7.152,3	3.571,5	3.580,8	2.523,8	16,4	12,3	192,9	860,0
	2004	7.443,5	3.785,0	3.658,5	2.516,4	13,5	15,7	202,2	942,1
	2005	7.770,9	3.903,6	3.867,3	2.607,8	13,0	10,8	208,1	1.049,2
	2006	8.612,4	4.451,6	4.160,8	2.805,4	17,4	22,9	215,2	1.145,7
	2007	9.621,8	5.001,9	4.619,9	3.130,0	12,9	24,5	227,6	1.273,9
Speur- en ontwikkelingswerk (73)	1998	949,8	632,2	317,6	335,9	4,0	51,2	80,9	-52,0
	1999	834,1	419,4	414,7	342,8	4,4	33,7	75,9	25,3
	2000	895,0	475,9	419,1	370,6	5,1	23,0	68,4	-2,0
	2001	1.025,3	570,0	455,3	412,8	7,3	35,3	68,2	2,3
	2002	1.067,1	568,4	498,7	477,3	3,6	64,6	57,2	25,2
	2003	1.173,1	601,6	571,5	501,1	3,8	56,7	89,0	34,3
	2004	1.488,6	855,0	633,6	556,3	5,0	39,8	93,3	18,8
	2005	1.678,1	995,0	683,1	577,7	5,4	30,2	96,0	34,2
	2006	1.689,4	987,2	702,2	597,2	4,8	24,7	99,3	25,6
	2007	1.755,1	1.030,8	724,3	626,7	3,8	32,5	105,0	21,3
Overige zakelijke dienstverlening (74)	1998	44.539,8	25.687,9	18.851,9	8.589,2	188,6	194,4	1.094,1	9.174,4
	1999	47.341,9	27.417,8	19.924,1	9.424,8	198,4	211,3	1.386,3	9.125,9
	2000	45.232,5	23.264,9	21.967,6	10.635,9	206,4	308,3	1.682,3	9.751,3
	2001	49.914,3	26.531,5	23.382,8	11.518,8	192,2	279,1	1.715,8	10.235,1
	2002	51.077,8	27.572,3	23.505,5	11.471,7	186,8	297,5	1.905,2	10.239,3
	2003	52.813,7	28.238,9	24.574,8	11.665,9	189,3	390,2	1.823,6	11.286,2
	2004	56.909,7	30.634,6	26.275,1	12.426,1	178,9	423,1	1.911,3	12.181,9
	2005	63.388,7	35.203,1	28.185,6	13.243,9	144,5	590,5	1.967,6	13.420,1
	2006	67.866,2	37.233,9	30.632,3	14.576,9	180,3	771,4	2.035,0	14.611,5
	2007	74.020,0	40.693,7	33.326,3	16.227,9	133,6	969,0	2.152,1	15.781,7
Openbaar bestuur en defensie; verplichte sociale verzekeringen (75)	1998	19.061,2	4.798,6	14.262,6	12.932,9	0,0	0,0	1.329,6	0,1
	1999	20.104,1	4.985,6	15.118,5	13.791,0	0,0	0,0	1.327,5	0,0
	2000	21.141,8	5.345,1	15.796,7	14.391,4	0,0	0,0	1.405,3	0,0
	2001	21.962,0	5.664,8	16.297,2	14.849,9	0,0	0,0	1.447,3	0,0
	2002	23.959,5	6.488,8	17.470,7	15.979,4	0,0	0,0	1.491,3	0,0
	2003	24.682,8	6.460,2	18.222,6	16.660,3	0,0	0,0	1.562,3	0,0
	2004	25.536,5	6.701,9	18.834,6	17.225,6	0,0	0,0	1.609,0	0,0
	2005	26.848,3	6.966,9	19.881,4	18.224,1	0,0	0,0	1.657,3	0,0
	2006	27.804,2	7.195,1	20.609,1	18.902,0	0,0	0,0	1.707,1	0,0
	2007	28.737,5	7.436,2	21.301,3	19.543,1	0,0	0,0	1.758,2	0,0

1.1 PRODUCTIE- EN INKOMENSFORMINGSREKENING: DETAIL PER BEDRIJFSTAK (A60), TOTALE ECONOMIE (S.1), RAMINGEN TEGEN LOPENDE PRIJZEN (VERVOLG)

(miljoenen euro's)

		Output (P.1)	Intermediair verbruik (P.2)	Toegevoegde waarde (bruto) / Bruto binnenlands product (B.1g)	Beloning van werknemers (D.1)	Niet-productgebonden belastingen op productie (D.29)	Niet-productgebonden subsidies (D.39)	Verbruik van vaste activa (K.1)	Netto exploitatieoverschot (B.2n) en gemiddeld inkomen (B.3n)
Onderwijs (80)	1998	15.403,6	1.694,7	13.708,9	12.621,4	1,0	2,8	1.114,7	-25,4
	1999	15.793,5	1.786,3	14.007,2	12.919,7	0,9	3,0	1.110,7	-21,1
	2000	16.190,8	1.861,6	14.329,2	13.295,7	3,2	2,9	1.046,5	-13,3
	2001	17.058,9	1.941,2	15.117,7	14.059,4	2,3	1,7	1.075,7	-18,0
	2002	17.966,5	2.099,3	15.867,2	14.784,6	2,5	2,4	1.097,9	-15,4
	2003	18.714,0	2.243,1	16.470,9	15.356,7	2,7	1,9	1.131,3	-17,9
	2004	19.132,0	2.263,8	16.868,2	15.697,5	2,9	0,2	1.166,6	1,4
	2005	20.023,5	2.324,9	17.698,6	16.480,0	2,1	0,4	1.201,5	15,4
	2006	20.900,5	2.509,6	18.390,9	17.131,0	2,2	0,2	1.237,9	20,0
	2007	21.793,1	2.647,3	19.145,8	17.845,2	1,8	0,2	1.277,3	21,7
Gezondheidszorg en maatschappelijke dienstverlening (85)	1998	20.516,3	7.892,5	12.623,8	9.010,9	36,5	418,7	1.028,1	2.967,0
	1999	22.032,8	8.191,7	13.841,1	9.517,7	36,0	538,1	1.084,9	3.740,6
	2000	23.699,8	9.119,0	14.580,8	10.172,8	40,7	564,8	1.133,6	3.798,5
	2001	25.175,7	9.766,9	15.408,8	10.989,5	36,6	587,7	1.134,0	3.836,4
	2002	26.513,5	10.305,9	16.207,6	11.805,5	44,9	596,7	1.140,9	3.813,0
	2003	27.736,0	10.801,6	16.934,4	12.410,9	48,1	725,6	1.222,0	3.979,0
	2004	29.174,4	11.380,3	17.794,1	12.860,5	48,5	719,4	1.281,0	4.323,5
	2005	30.557,9	11.805,9	18.752,0	13.629,2	44,4	859,7	1.318,6	4.619,5
	2006	31.807,1	12.271,8	19.535,3	14.293,4	60,0	956,5	1.363,8	4.774,6
	2007	33.699,2	12.919,6	20.779,6	15.193,6	44,9	1.048,9	1.442,2	5.147,8
Afvalwater- en afvalverzameling (90)	1998	1.256,9	798,6	458,3	251,6	19,9	102,3	318,0	-28,9
	1999	1.447,5	940,8	506,7	280,1	30,0	118,8	299,4	16,0
	2000	1.642,5	1.116,7	525,8	308,0	22,3	118,7	373,7	-59,5
	2001	1.890,4	1.286,5	603,9	367,6	19,4	144,9	454,4	-92,6
	2002	2.083,8	1.427,9	655,9	430,1	25,2	133,4	406,1	-72,1
	2003	2.264,0	1.475,6	788,4	451,8	34,0	139,0	431,0	10,6
	2004	2.316,3	1.520,6	795,7	462,7	31,5	150,8	451,1	1,2
	2005	2.577,9	1.614,2	963,7	481,6	30,9	70,1	464,4	56,9
	2006	2.857,4	1.837,8	1.019,6	512,2	43,5	55,8	480,3	39,4
	2007	3.117,7	2.048,5	1.069,2	552,4	31,8	59,0	507,9	36,1
Verenigingen n.e.g. (91)	1998	2.732,0	1.413,8	1.318,2	1.150,4	29,4	31,6	91,6	78,4
	1999	2.886,6	1.457,6	1.429,0	1.230,3	27,2	22,6	85,7	108,4
	2000	2.454,6	1.174,0	1.280,6	1.193,6	19,4	142,9	62,2	148,3
	2001	2.423,1	1.157,4	1.265,7	1.230,2	22,1	125,4	60,7	78,1
	2002	2.657,2	1.266,9	1.390,3	1.312,9	17,3	103,5	68,4	95,2
	2003	2.702,7	1.290,9	1.411,8	1.344,6	15,3	61,0	93,1	19,8
	2004	2.917,6	1.414,7	1.502,9	1.407,2	13,8	45,3	97,6	29,6
	2005	3.048,7	1.459,1	1.589,6	1.491,7	14,1	42,1	100,5	25,4
	2006	3.301,0	1.544,3	1.756,7	1.626,0	15,7	1,1	104,0	12,1
	2007	3.456,1	1.613,6	1.842,5	1.698,2	13,7	1,2	110,0	21,8

1.1 PRODUCTIE- EN INKOMENSFORMINGSREKENING: DETAIL PER BEDRIJFSTAK (A60), TOTALE ECONOMIE (S.1), RAMINGEN TEGEN LOPENDE PRIJZEN (VERVOLG)

(miljoenen euro's)

		Output (P.1)	Intermediair verbruik (P.2)	Toegevoegde waarde (bruto) / Bruto binnenlands product (B.1g)	Beloning van werknemers (D.1)	Niet-productgebonden belastingen op productie (D.29)	Niet-productgebonden subsidies (D.39)	Verbruik van vaste activa (K.1)	Netto exploitatieoverschot (B.2n) en gemiddeld inkomen (B.3n)
<b>Cultuur, sport en recreatie (92)</b>									
	1998	4.811,4	2.573,6	2.237,8	1.035,1	375,1	36,5	322,6	541,5
	1999	5.297,2	2.955,0	2.342,2	1.056,0	444,0	38,2	402,4	478,0
	2000	5.700,2	3.188,7	2.511,5	1.150,4	415,4	76,1	432,9	588,9
	2001	5.793,6	3.359,1	2.434,5	1.195,3	362,0	77,1	409,2	545,1
	2002	5.575,1	3.331,4	2.243,7	1.266,1	129,2	55,3	455,7	448,0
	2003	5.929,5	3.516,8	2.412,7	1.311,4	122,5	39,8	461,4	557,2
	2004	6.493,9	3.818,6	2.675,3	1.415,2	113,0	32,2	483,1	696,2
	2005	6.776,7	3.965,4	2.811,3	1.494,6	119,8	41,4	497,3	741,0
	2006	7.069,3	4.078,6	2.990,7	1.584,2	156,5	30,3	514,1	766,2
	2007	7.455,6	4.244,9	3.210,7	1.696,5	115,6	33,4	542,7	889,3
<b>Overige diensten (93)</b>									
	1998	1.069,7	375,7	694,0	343,5	29,9	11,0	168,8	162,8
	1999	1.066,7	400,8	665,9	360,3	5,1	10,7	150,5	150,5
	2000	1.882,5	989,8	892,7	354,4	4,0	0,5	151,9	382,9
	2001	1.953,7	1.004,8	948,9	382,3	3,3	0,8	147,6	416,5
	2002	2.098,7	1.104,2	994,5	408,6	3,8	1,4	207,0	376,5
	2003	2.018,6	1.010,9	1.007,7	408,8	20,0	0,9	200,4	379,4
	2004	2.054,6	1.028,3	1.026,3	422,2	17,1	2,6	210,1	379,5
	2005	2.237,2	1.152,9	1.084,3	439,9	17,6	5,7	216,3	416,2
	2006	2.255,4	1.136,0	1.119,4	458,4	20,9	8,0	223,7	424,4
	2007	2.351,3	1.181,2	1.170,1	492,1	18,0	9,4	236,6	432,8
<b>Particuliere huishoudens met werknemers (95)</b>									
	1998	706,2	0,0	706,2	706,2	0,0	0,0	0,0	0,0
	1999	710,2	0,0	710,2	710,2	0,0	0,0	0,0	0,0
	2000	748,8	0,0	748,8	748,8	0,0	0,0	0,0	0,0
	2001	813,4	0,0	813,4	813,4	0,0	0,0	0,0	0,0
	2002	882,0	0,0	882,0	882,0	0,0	0,0	0,0	0,0
	2003	909,0	0,0	909,0	915,3	0,0	0,0	0,0	-6,3
	2004	913,2	0,0	913,2	913,2	0,0	0,0	0,0	0,0
	2005	878,4	0,0	878,4	878,4	0,0	0,0	0,0	0,0
	2006	852,0	0,0	852,0	852,0	0,0	0,0	0,0	0,0
	2007	841,2	0,0	841,2	841,2	0,0	0,0	0,0	0,0
<b>Totaal</b>									
	1998	472.705,0	267.662,3	205.042,7	116.161,4	4.594,9	1.612,5	33.870,2	52.028,7
	1999	494.826,9	282.854,1	211.972,8	122.221,2	4.770,0	1.809,8	35.659,9	51.131,5
	2000	538.654,2	314.842,3	223.811,9	127.862,4	4.738,6	1.939,8	37.617,0	55.533,7
	2001	559.656,6	328.198,3	231.458,3	134.955,8	4.907,0	1.982,1	39.974,1	53.603,5
	2002	562.135,0	323.118,5	239.016,5	140.155,5	4.947,5	2.024,8	41.259,1	54.679,2
	2003	564.032,4	318.277,7	245.754,7	142.751,2	5.308,7	2.209,7	42.996,5	56.908,0
	2004	604.534,7	346.831,6	257.703,1	146.627,0	5.420,1	2.392,6	44.982,1	63.066,5
	2005	651.028,8	382.166,7	268.862,1	151.657,2	5.345,6	3.161,8	46.309,0	68.712,1
	2006	702.487,2	419.427,4	283.059,8	158.889,3	6.222,3	3.964,6	47.875,0	74.037,8
	2007	747.222,4	449.322,1	297.900,3	168.026,8	5.535,3	4.679,6	50.473,0	78.544,8

1.1 PRODUCTIE- EN INKOMENSFORMINGSREKENING: DETAIL PER BEDRIJFSTAK (A60), TOTALE ECONOMIE (S.1), RAMINGEN TEGEN LOPENDE PRIJZEN (VERVOLG)

(miljoenen euro's)

		Output (P.1)	Intermediair verbruik (P.2)	Toegevoegde waarde (bruto) / Bruto binnenlands product (B.1g)	Beloning van werknemers (D.1)	Niet-productgebonden belastingen op productie (D.29)	Niet-productgebonden subsidies (D.39)	Verbruik van vaste activa (K.1)	Netto exploitatieoverschot (B.2n) en gemengd inkomen (B.3n)
Productgebonden belastingen (D.21)	1998			26.505,1					
	1999			28.369,0					
	2000			29.882,6					
	2001			29.511,2					
	2002			30.666,4					
	2003			31.445,5					
	2004			33.883,6					
	2005			35.934,4					
	2006			37.594,6					
	2007			39.533,5					
Productgebonden subsidies (D.31)	1998			-1.976,1					
	1999			-2.093,4					
	2000			-1.953,5					
	2001			-2.086,1					
	2002			-2.030,5					
	2003			-2.474,2					
	2004			-1.958,1					
	2005			-2.684,3					
	2006			-2.431,1					
	2007			-2.516,6					
Bruto binnenlands product (bbp)	1998			229.571,7					
	1999			238.248,4					
	2000			251.741,0					
	2001			258.883,4					
	2002			267.652,4					
	2003			274.726,0					
	2004			289.628,6					
	2005			302.112,2					
	2006			318.223,3					
	2007			334.917,2					

## 1.2 BRUTO TOEGEVOEGDE WAARDE: DETAIL PER INSTITUTIONELE SECTOR EN BEDRIJFSTAK (A60), RAMINGEN TEGEN LOPENDE PRIJZEN

(miljoenen euro's)

	1998	1999	2000	2001	2002	2003	2004	2005	2006	2007
<b>Totale economie (S.1)</b>										
Landbouw, jacht en diensten in verband met deze activiteiten (01)	2.800,6	2.539,4	2.932,0	2.883,6	2.655,7	2.582,3	2.700,8	2.062,9	2.044,8	2.147,5
Bosbouw en diensten in verband met de bosbouw (02)	124,2	137,0	104,9	107,1	101,3	103,0	109,6	118,9	129,6	140,5
Visserij en het kweken van vis en van schaal- en schelpdieren (05)	68,8	66,1	59,1	68,8	63,0	68,0	58,5	60,4	54,2	64,3
Winning van niet-energiehoudende delfstoffen (14)	334,4	332,5	346,4	301,0	313,1	315,6	299,8	310,0	351,9	315,4
Vervaardiging van voedingsmiddelen en dranken (15)	5.061,3	5.180,3	5.150,3	5.335,6	5.486,2	5.640,0	5.980,2	5.948,6	5.851,1	6.049,4
Vervaardiging van tabaksproducten (16)	182,8	194,4	219,0	201,1	200,3	217,0	229,1	229,0	224,3	207,7
Vervaardiging van textiel (17)	1.795,4	1.794,7	1.802,5	1.762,0	1.803,3	1.618,0	1.639,9	1.487,4	1.485,4	1.478,5
Vervaardiging van kleding; bereiden en verven van bont (18)	464,5	418,4	414,1	427,5	400,6	276,7	328,5	362,1	352,3	360,6
Vervaardiging van leer en producten van leer (19)	106,6	116,4	93,5	93,3	93,9	87,1	82,4	82,8	81,9	86,5
Houtindustrie en vervaardiging van artikelen van hout en van kurk, exclusief meubelen; vervaardiging van artikelen van riet en van vlechtwerk (20)	592,8	632,2	652,7	719,6	717,8	758,2	825,5	829,3	884,7	955,1
Vervaardiging van pulp, papier en papierwaren (21)	1.117,8	1.207,9	1.233,7	1.220,4	1.221,3	1.152,5	1.166,6	1.117,5	1.152,2	1.096,8
Uitgeverijen, drukkerijen en reproductie van opgenomen media (22)	2.164,5	2.295,5	2.297,5	2.209,5	2.178,8	2.250,5	2.273,8	2.300,7	2.314,7	2.458,6
Vervaardiging van cokes, geraffineerde aardolieproducten en splijt- en kweekstoffen (23)	1.209,7	844,4	1.270,7	1.243,3	1.237,8	1.330,5	1.870,3	2.096,5	1.871,1	2.112,1
Vervaardiging van chemische producten (24)	7.679,3	7.677,9	8.201,9	8.255,4	8.602,4	8.392,2	8.430,2	9.076,3	9.822,9	9.228,5
Vervaardiging van producten van rubber of kunststof (25)	1.502,8	1.615,2	1.570,2	1.712,8	1.779,5	1.639,0	1.852,2	1.908,9	1.943,3	1.993,5
Vervaardiging van overige niet-metaalhoudende minerale producten (26)	2.039,7	2.251,3	2.221,4	2.303,4	2.357,8	2.319,3	2.332,3	2.328,0	2.435,5	2.439,6
Vervaardiging van metalen in primaire vorm (27)	2.981,3	2.638,9	3.108,3	2.616,9	2.788,0	2.771,6	3.429,1	3.495,3	3.590,2	4.204,7
Vervaardiging van producten van metaal, exclusief machines en apparaten (28)	2.895,7	2.992,8	3.111,8	3.211,6	3.312,2	3.325,3	3.538,6	3.506,5	3.682,1	3.969,3
Vervaardiging van machines, apparaten en werktuigen n.e.g. (29)	2.780,5	2.543,5	2.851,4	2.791,8	2.805,6	2.623,4	2.763,3	2.928,8	3.258,8	3.606,3
Vervaardiging van kantoorapparaten en computers (30)	107,6	89,0	92,3	79,0	73,7	74,6	83,6	80,4	83,0	90,0
Vervaardiging van elektrische machines en apparaten n.e.g. (31)	1.710,2	1.661,8	1.749,1	1.756,8	1.658,4	1.646,5	1.595,0	1.618,9	1.687,9	1.644,5
Vervaardiging van audio-, video- en telecommunicatieapparatuur (32)	1.119,3	1.281,4	1.560,3	1.243,3	1.183,0	1.148,1	1.042,1	1.044,6	1.058,3	901,1
Vervaardiging van medische apparatuur en instrumenten, van precisie- en optische instrumenten en van uurwerken (33)	363,8	334,1	380,6	374,5	385,7	415,0	461,3	493,5	545,5	629,0
Vervaardiging van auto's, aanhangwagens en opleggers (34)	3.391,3	3.082,8	3.195,9	3.196,3	3.270,2	3.264,7	3.081,6	3.083,0	3.701,2	3.283,7
Vervaardiging van overige transportmiddelen (35)	469,7	577,4	621,6	664,9	534,1	540,6	586,9	604,0	556,1	588,3
Vervaardiging van meubelen; overige industrie (36)	966,6	1.060,6	1.090,5	1.205,9	1.112,8	1.027,5	1.073,5	1.070,0	1.047,3	1.121,3
Recycling (37)	161,6	182,5	229,5	218,4	231,7	231,9	308,2	294,2	346,9	376,3
Productie en distributie van elektriciteit, gas, stoom en warm water (40)	5.211,6	5.099,4	5.219,4	5.251,7	5.123,8	5.149,3	4.866,3	4.684,7	5.423,2	5.667,0
Winning, zuivering en distributie van water (41)	620,7	628,9	654,6	614,6	625,4	673,6	677,6	665,8	713,4	737,5
Bouwnijverheid (45)	9.879,1	10.627,0	11.117,8	11.381,3	11.407,5	11.937,8	12.447,6	12.988,2	14.365,7	15.727,9
Verkoop, onderhoud en reparatie van auto's en motorrijwielen; kleinhandel in motorbrandstoffen (50)	3.229,1	3.424,3	3.627,8	3.899,6	4.012,3	4.312,7	4.550,7	4.732,6	5.094,1	5.533,0
Groothandel en handelsbemiddeling, met uitzondering van de handel in auto's en motorrijwielen (51)	12.921,3	13.471,7	13.796,3	14.775,2	15.752,5	16.835,0	18.383,9	18.969,3	19.390,7	21.174,2
Kleinhandel, m.u.v. de kleinhandel in auto's en motorrijwielen; reparatie van consumentenartikelen (52)	7.993,5	8.208,9	8.346,1	8.782,0	9.561,0	10.387,1	10.932,0	11.360,5	11.871,7	12.408,2
Hotels en restaurants (55)	3.270,3	3.420,7	3.738,5	3.818,5	3.981,8	4.093,1	4.226,0	4.324,0	4.501,0	4.738,8
Vervoer te land; vervoer via pijpleidingen (60)	5.677,4	5.801,7	6.092,1	6.523,8	6.547,7	6.802,3	6.594,4	5.715,0	6.089,3	6.452,2
Vervoer over water (61)	108,7	162,1	202,0	135,3	65,9	110,0	321,6	808,3	726,5	796,7
Luchtvaart (62)	710,0	531,1	476,6	380,5	261,7	391,8	431,8	482,2	535,4	602,8
Vervoerondersteunende activiteiten; reisbureaus (63)	5.008,3	5.157,9	5.374,5	5.736,8	5.933,4	6.090,8	6.412,9	8.350,3	8.913,3	9.120,6
Post en telecommunicatie (64)	5.225,5	5.548,1	5.659,8	5.880,1	6.331,7	6.613,6	7.191,9	7.312,2	7.464,3	7.505,6
Financiële instellingen, exclusief het verzekeringswezen en pensioenfondsen (65)	8.144,5	8.519,9	9.200,3	8.558,8	9.350,2	8.728,1	9.583,9	9.999,2	10.181,1	10.113,3
Verzekeringswezen en pensioenfondsen, exclusief verplichte sociale verzekeringen (66)	2.595,1	2.317,5	2.490,8	2.588,4	2.986,5	3.303,1	3.453,9	3.063,1	3.035,1	3.107,1
Ondersteunende activiteiten i.v.m. financiële instellingen (67)	1.537,4	1.768,4	1.844,2	1.908,8	2.142,6	2.277,6	2.556,2	2.837,0	2.999,7	3.323,4
Exploitatie van en handel in onroerend goed (70)	20.124,4	20.538,7	21.985,4	22.887,1	23.184,6	23.434,1	23.879,2	25.520,8	27.244,0	28.816,6

## 1.2 BRUTO TOEGEVOEGDE WAARDE: DETAIL PER INSTITUTIONELE SECTOR EN BEDRIJFSTAK (A60), RAMINGEN TEGEN LOPENDE PRIJZEN (VERVOLG)

(miljoenen euro's)

	1998	1999	2000	2001	2002	2003	2004	2005	2006	2007
Verhuur van machines en werktuigen zonder bedieningspersoneel en van overige roerende goederen (71)	1.308,0	1.507,6	1.609,6	1.793,8	1.884,1	1.911,0	2.072,8	2.115,1	2.185,1	2.495,4
Activiteiten i.v.m. computers (72)	2.105,7	2.530,9	2.762,1	3.610,0	3.579,5	3.580,8	3.658,5	3.867,3	4.160,8	4.619,9
Speur- en ontwikkelingswerk (73)	317,6	414,7	419,1	455,3	498,7	571,5	633,6	683,1	702,2	724,3
Overige zakelijke dienstverlening (74)	18.851,9	19.924,1	21.967,6	23.382,8	23.505,5	24.574,8	26.275,1	28.185,6	30.632,3	33.326,3
Openbaar bestuur en defensie; verplichte sociale verzekeringen (75)	14.262,6	15.118,5	15.796,7	16.297,2	17.470,7	18.222,6	18.834,6	19.881,4	20.609,1	21.301,3
Onderwijs (80)	13.708,9	14.007,2	14.329,2	15.117,7	15.867,2	16.470,9	16.868,2	17.698,6	18.390,9	19.145,8
Gezondheidszorg en maatschappelijke dienstverlening (85)	12.623,8	13.841,1	14.580,8	15.408,8	16.207,6	16.934,4	17.794,1	18.752,0	19.535,3	20.779,6
Afvalwater- en afvalverzameling (90)	458,3	506,7	525,8	603,9	655,9	788,4	795,7	963,7	1.019,6	1.069,2
Verenigingen n.e.g. (91)	1.318,2	1.429,0	1.280,6	1.265,7	1.390,3	1.411,8	1.502,9	1.589,6	1.756,7	1.842,5
Cultuur, sport en recreatie (92)	2.237,8	2.342,2	2.511,5	2.434,5	2.243,7	2.412,7	2.675,3	2.811,3	2.990,7	3.210,7
Overige diensten (93)	694,0	665,9	892,7	948,9	994,5	1.007,7	1.026,3	1.084,3	1.119,4	1.170,1
Particuliere huishoudens met werknemers (95)	706,2	710,2	748,8	813,4	882,0	909,0	913,2	878,4	852,0	841,2
<b>Totale economie (S.1)</b>	<b>205.042,7</b>	<b>211.972,8</b>	<b>223.811,9</b>	<b>231.458,3</b>	<b>239.016,5</b>	<b>245.754,7</b>	<b>257.703,1</b>	<b>268.862,1</b>	<b>283.059,8</b>	<b>297.900,3</b>
<b>Niet-financiële vennootschappen (S.11)</b>										
Landbouw, jacht en diensten in verband met deze activiteiten (01)	468,4	472,8	576,6	623,1	586,9	554,8	580,2	439,3	432,8	461,8
Bosbouw en diensten in verband met de bosbouw (02)	57,2	67,6	53,7	57,8	54,8	54,5	58,2	64,2	69,9	75,1
Visserij en het kweken van vis en van schaal- en schelpdieren (05)	62,8	60,4	56,6	65,9	60,4	64,7	55,7	57,5	51,4	61,1
Winning van niet-energiehoudende delfstoffen (14)	331,9	330,1	343,9	298,5	311,3	314,4	298,4	308,5	350,6	314,3
Vervaardiging van voedingsmiddelen en dranken (15)	4.625,0	4.750,7	4.719,1	4.928,4	5.093,1	5.233,9	5.584,3	5.575,3	5.492,0	5.688,7
Vervaardiging van tabaksproducten (16)	179,8	193,7	218,2	200,3	199,4	215,9	228,2	228,6	223,6	207,1
Vervaardiging van textiel (17)	1.778,4	1.775,7	1.782,1	1.743,8	1.788,4	1.603,7	1.627,6	1.479,0	1.474,4	1.465,9
Vervaardiging van kleding; bereiden en verven van bont (18)	447,6	402,7	396,5	412,4	387,0	272,1	316,9	350,0	342,4	350,5
Vervaardiging van leer en producten van leer (19)	104,3	114,3	91,3	91,4	92,4	85,5	80,8	81,4	80,1	85,1
Houtindustrie en vervaardiging van artikelen van hout en van kurk, exclusief meubelen; vervaardiging van artikelen van riet en van vlechtwerk (20)	571,0	608,8	628,7	696,5	694,0	733,8	801,4	802,0	856,1	926,9
Vervaardiging van pulp, papier en papierwaren (21)	1.115,7	1.205,9	1.231,7	1.218,6	1.219,6	1.151,6	1.165,0	1.116,7	1.151,4	1.096,2
Uitgeverijen, drukkerijen en reproductie van opgenomen media (22)	2.080,5	2.210,8	2.211,2	2.129,3	2.098,6	2.168,7	2.186,8	2.206,6	2.218,3	2.358,9
Vervaardiging van cokes, geraffineerde aardolieproducten en splijt- en kweekstoffen (23)	1.209,7	844,4	1.270,7	1.243,3	1.237,8	1.330,5	1.870,3	2.096,5	1.871,1	2.112,1
Vervaardiging van chemische producten (24)	7.677,4	7.675,8	8.199,7	8.253,8	8.601,1	8.391,3	8.429,0	9.075,4	9.821,9	9.227,3
Vervaardiging van producten van rubber of kunststof (25)	1.498,6	1.611,4	1.565,8	1.708,7	1.775,7	1.635,8	1.848,5	1.905,4	1.939,8	1.989,1
Vervaardiging van overige niet-metaalhoudende minerale producten (26)	2.017,0	2.228,0	2.198,7	2.284,0	2.339,8	2.299,6	2.312,8	2.309,9	2.418,9	2.424,2
Vervaardiging van metalen in primaire vorm (27)	2.978,3	2.636,3	3.105,4	2.614,3	2.784,6	2.768,9	3.426,2	3.492,3	3.587,8	4.202,3
Vervaardiging van producten van metaal, exclusief machines en apparaten (28)	2.804,1	2.898,7	3.013,1	3.117,7	3.228,6	3.242,5	3.451,5	3.423,4	3.594,1	3.873,5
Vervaardiging van machines, apparaten en werktuigen n.e.g. (29)	2.764,2	2.528,0	2.835,3	2.775,8	2.791,9	2.609,1	2.748,7	2.915,3	3.243,6	3.592,9
Vervaardiging van kantoor machines en computers (30)	107,2	88,6	91,9	78,4	73,4	74,4	83,2	80,0	82,5	89,6
Vervaardiging van elektrische machines en apparaten n.e.g. (31)	1.705,8	1.656,5	1.743,5	1.752,2	1.653,2	1.642,7	1.591,5	1.615,9	1.684,7	1.641,4
Vervaardiging van audio-, video- en telecommunicatieapparatuur (32)	1.117,9	1.280,0	1.559,0	1.241,6	1.182,1	1.147,1	1.040,7	1.043,2	1.056,9	899,4
Vervaardiging van medische apparatuur en instrumenten, van precisie- en optische instrumenten en van uurwerken (33)	341,0	312,1	358,8	352,5	363,9	393,4	435,5	470,2	522,5	606,9
Vervaardiging van auto's, aanhangwagens en opleggers (34)	3.386,6	3.078,6	3.192,4	3.193,5	3.268,1	3.262,8	3.079,8	3.081,0	3.698,0	3.282,4
Vervaardiging van overige transportmiddelen (35)	467,9	575,9	620,1	663,6	532,9	539,2	585,2	602,4	554,5	586,8
Vervaardiging van meubelen; overige industrie (36)	886,2	983,2	1.004,3	1.127,1	1.039,6	960,8	1.008,6	998,2	976,0	1.048,3
Recycling (37)	152,9	172,0	224,9	210,1	221,3	225,3	295,4	285,8	335,9	368,9
Productie en distributie van elektriciteit, gas, stoom en warm water (40)	5.211,6	5.099,4	5.219,4	5.251,7	5.123,8	5.149,3	4.866,3	4.684,7	5.423,2	5.666,9
Winning, zuivering en distributie van water (41)	620,7	628,9	654,6	614,6	625,4	673,6	677,6	665,8	713,4	737,5
Bouwnijverheid (45)	7.910,6	8.498,1	9.047,3	9.390,2	9.497,9	9.814,2	10.276,4	10.768,3	12.030,0	13.207,7
Verkoop, onderhoud en reparatie van auto's en motorrijwielen; kleinhandel in motorbrandstoffen (50)	2.774,0	2.938,8	3.112,3	3.403,1	3.575,5	3.871,3	4.114,6	4.307,4	4.674,9	5.132,9

## 1.2 BRUTO TOEGEVOEGDE WAARDE: DETAIL PER INSTITUTIONELE SECTOR EN BEDRIJFSTAK (A60), RAMINGEN TEGEN LOPENDE PRIJZEN (VERVOLG)

(miljoenen euro's)

	1998	1999	2000	2001	2002	2003	2004	2005	2006	2007
Groothandel en handelsbemiddeling, met uitzondering van de handel in auto's en motorrijwielen (51)	12.442,6	12.951,2	13.160,8	14.202,6	15.251,6	16.297,7	17.832,8	18.443,1	18.874,4	20.672,3
Kleinhandel, m.u.v. de kleinhandel in auto's en motorrijwielen; reparatie van consumentenartikelen (52)	6.260,5	6.399,1	6.450,5	6.908,9	7.780,0	8.501,3	9.060,6	9.568,1	10.128,0	10.714,2
Hotels en restaurants (55)	2.158,1	2.246,1	2.460,4	2.540,5	2.748,6	2.767,7	2.915,5	3.011,6	3.188,0	3.393,5
Vervoer te land; vervoer via pijpleidingen (60)	4.686,8	4.765,9	5.029,1	5.399,0	5.409,0	5.591,3	5.342,1	4.424,7	4.745,6	5.057,6
Vervoer over water (61)	97,5	146,5	193,9	125,2	57,6	98,9	310,5	796,9	715,9	786,9
Luchtvaart (62)	709,8	530,8	476,4	380,3	261,5	391,6	431,6	482,1	535,1	602,4
Vervoerondersteunende activiteiten; reisbureaus (63)	2.591,5	2.670,2	2.745,8	3.049,0	3.175,4	3.246,8	3.612,6	5.238,7	5.669,1	5.776,9
Post en telecommunicatie (64)	5.194,8	5.515,6	5.621,4	5.841,1	6.290,2	6.574,2	7.154,5	7.269,7	7.416,9	7.454,5
Exploitatie van en handel in onroerend goed (70)	2.606,8	2.863,6	3.243,5	3.418,3	3.556,4	3.712,2	3.964,3	4.364,2	4.791,0	4.888,7
Verhuur van machines en werktuigen zonder bedieningspersoneel en van overige roerende goederen (71)	1.272,6	1.468,7	1.570,1	1.752,6	1.843,5	1.871,3	2.033,1	2.076,6	2.145,3	2.455,9
Activiteiten i.v.m. computers (72)	2.047,5	2.466,3	2.694,7	3.540,1	3.514,0	3.512,0	3.582,8	3.777,3	4.065,4	4.516,5
Speur- en ontwikkelingswerk (73)	263,8	357,0	352,1	386,7	425,1	496,1	554,3	599,2	611,4	629,7
Overige zakelijke dienstverlening (74)	11.714,5	12.447,3	14.118,2	14.944,2	14.818,4	15.419,1	16.698,8	18.048,3	20.361,0	22.472,3
Onderwijs (80)	112,6	133,9	168,4	189,0	211,0	222,1	250,3	261,0	274,6	291,3
Gezondheidszorg en maatschappelijke dienstverlening (85)	9.206,5	10.282,8	11.121,5	11.861,4	12.666,6	13.537,0	14.372,3	15.283,0	16.000,5	17.036,7
Afvalwater- en afvalverzameling (90)	407,8	449,7	462,7	534,0	578,2	704,9	713,5	956,5	1.011,6	1.061,6
Verenigingen n.e.g. (91)	526,1	587,6	480,3	440,6	509,2	523,8	576,6	615,5	650,0	688,8
Cultuur, sport en recreatie (92)	1.979,4	2.067,6	2.211,6	2.134,6	1.600,6	1.733,2	1.963,2	2.080,1	2.239,8	2.429,0
Overige diensten (93)	290,4	249,7	482,5	539,0	585,7	561,4	580,1	634,0	657,2	699,3
<b>Totaal niet-financiële vennootschappen (S.11)</b>	<b>122.023,9</b>	<b>126.527,8</b>	<b>134.370,7</b>	<b>139.929,3</b>	<b>143.785,1</b>	<b>148.248,0</b>	<b>157.074,8</b>	<b>164.460,6</b>	<b>175.053,5</b>	<b>185.409,8</b>
<b>Financiële instellingen (S.12)</b>										
Financiële instellingen, exclusief het verzekeringswezen en pensioenfondsen (65)	8.144,5	8.519,9	9.200,3	8.558,8	9.350,2	8.728,1	9.583,9	9.999,2	10.181,1	10.113,3
Verzekeringswezen en pensioenfondsen, exclusief verplichte sociale verzekeringen (66)	2.595,1	2.317,5	2.490,8	2.588,4	2.986,5	3.303,1	3.453,9	3.063,1	3.035,1	3.107,1
Ondersteunende activiteiten i.v.m. financiële instellingen (67)	1.264,5	1.501,3	1.606,0	1.642,8	1.813,8	1.899,5	2.142,2	2.340,7	2.475,2	2.730,8
<b>Totaal financiële instellingen (S.12)</b>	<b>12.004,1</b>	<b>12.338,7</b>	<b>13.297,1</b>	<b>12.790,0</b>	<b>14.150,5</b>	<b>13.930,7</b>	<b>15.180,0</b>	<b>15.403,0</b>	<b>15.691,4</b>	<b>15.951,2</b>
<b>Overheid (S.13)</b>										
Vervaardiging van pulp, papier en papierwaren (21)	0,0	0,0	0,0	0,0	0,0	0,0	0,0	0,0	0,0	0,0
Uitgeverijen, drukkerijen en reproductie van opgenomen media (22)	25,4	25,8	26,3	24,7	32,1	32,7	36,3	43,6	43,1	41,6
Verkoop, onderhoud en reparatie van auto's en motorrijwielen; kleinhandel in motorbrandstoffen (50)	0,0	0,0	0,0	0,0	0,0	0,0	0,0	0,0	0,0	0,0
Groothandel en handelsbemiddeling, met uitzondering van de handel in auto's en motorrijwielen (51)	0,0	0,0	0,0	0,0	0,0	0,0	0,0	0,0	0,0	0,0
Kleinhandel, m.u.v. de kleinhandel in auto's en motorrijwielen; reparatie van consumentenartikelen (52)	0,0	0,0	0,0	0,0	0,0	0,0	0,0	0,0	0,0	0,0
Vervoer te land; vervoer via pijpleidingen (60)	732,9	766,1	793,3	864,8	920,8	992,9	1.019,0	1.059,0	1.139,6	1.195,6
Vervoer over water (61)	0,0	0,0	0,0	0,0	0,0	0,0	0,0	0,0	0,0	0,0
Luchtvaart (62)	0,0	0,0	0,0	0,0	0,0	0,0	0,0	0,0	0,0	0,0
Vervoerondersteunende activiteiten; reisbureaus (63)	2.380,1	2.454,8	2.596,4	2.655,7	2.725,5	2.811,3	2.771,5	3.082,1	3.215,6	3.308,7
Post en telecommunicatie (64)	0,0	0,0	0,0	0,0	0,0	0,0	0,0	0,0	0,0	0,0
Openbaar bestuur en defensie; verplichte sociale verzekeringen (75)	14.262,6	15.118,5	15.796,7	16.297,2	17.470,7	18.222,6	18.834,6	19.881,4	20.609,1	21.301,3
Onderwijs (80)	13.473,0	13.740,6	14.006,2	14.763,9	15.474,5	16.053,4	16.403,9	17.209,0	17.873,7	18.593,1
Afvalwater- en afvalverzameling (90)	43,7	49,5	55,2	61,5	69,4	73,1	75,4	0,0	0,0	0,0
Verenigingen n.e.g. (91)	0,0	0,0	0,0	0,0	0,0	0,0	0,0	0,0	0,0	0,0
Cultuur, sport en recreatie (92)	0,0	0,0	0,0	0,0	343,6	351,4	365,5	363,3	360,6	367,0
Overige diensten (93)	0,0	0,0	0,0	0,0	0,0	0,0	0,0	0,0	0,0	0,0
<b>Totaal overheid (S.13)</b>	<b>30.917,7</b>	<b>32.155,3</b>	<b>33.274,1</b>	<b>34.667,8</b>	<b>37.036,6</b>	<b>38.537,4</b>	<b>39.506,2</b>	<b>41.638,4</b>	<b>43.241,7</b>	<b>44.807,3</b>
<b>Huishoudens (S.14)</b>										

## 1.2 BRUTO TOEGEVOEGDE WAARDE: DETAIL PER INSTITUTIONELE SECTOR EN BEDRIJFSTAK (A60), RAMINGEN TEGEN LOPENDE PRIJZEN (VERVOLG)

(miljoenen euro's)

	1998	1999	2000	2001	2002	2003	2004	2005	2006	2007
Landbouw, jacht en diensten in verband met deze activiteiten (01)	2.332,2	2.066,6	2.355,4	2.260,5	2.068,8	2.027,5	2.120,6	1.623,6	1.612,0	1.685,7
Bosbouw en diensten in verband met de bosbouw (02)	67,0	69,4	51,2	49,3	46,5	48,5	51,4	54,7	59,7	65,4
Visserij en het kweken van vis en van schaal- en schelpdieren (05)	6,0	5,7	2,5	2,9	2,6	3,3	2,8	2,9	2,8	3,2
Winning van niet-energiehoudende delfstoffen (14)	2,5	2,4	2,5	2,5	1,8	1,2	1,4	1,5	1,3	1,1
Vervaardiging van voedingsmiddelen en dranken (15)	436,3	429,6	431,2	407,2	393,1	406,1	395,9	373,3	359,1	360,7
Vervaardiging van tabaksproducten (16)	3,0	0,7	0,8	0,8	0,9	1,1	0,9	0,6	0,7	0,6
Vervaardiging van textiel (17)	17,0	19,0	20,4	18,2	14,9	14,3	12,3	8,4	11,0	12,6
Vervaardiging van kleding; bereiden en verven van bont (18)	16,9	15,7	17,6	15,1	13,6	4,6	11,6	12,1	9,9	10,1
Vervaardiging van leer en producten van leer (19)	2,3	2,1	2,2	1,9	1,5	1,6	1,6	1,4	1,8	1,4
Houtindustrie en vervaardiging van artikelen van hout en van kurk, exclusief meubelen; vervaardiging van artikelen van riet en van vlechtwerk (20)	21,8	23,4	24,0	23,1	23,8	24,4	24,1	27,3	28,6	28,2
Vervaardiging van pulp, papier en papierwaren (21)	2,1	2,0	2,0	1,8	1,7	0,9	1,6	0,8	0,8	0,6
Uitgeverijen, drukkerijen en reproductie van opgenomen media (22)	58,6	58,9	60,0	55,5	48,1	49,1	50,7	50,5	53,3	58,1
Vervaardiging van chemische producten (24)	1,9	2,1	2,2	1,6	1,3	0,9	1,2	0,9	1,0	1,2
Vervaardiging van producten van rubber of kunststof (25)	4,2	3,8	4,4	4,1	3,8	3,2	3,7	3,5	3,5	4,4
Vervaardiging van overige niet-metaalhoudende minerale producten (26)	22,7	23,3	22,7	19,4	18,0	19,7	19,5	18,1	16,6	15,4
Vervaardiging van metalen in primaire vorm (27)	3,0	2,6	2,9	2,6	3,4	2,7	2,9	3,0	2,4	2,4
Vervaardiging van producten van metaal, exclusief machines en apparaten (28)	91,6	94,1	98,7	93,9	83,6	82,8	87,1	83,1	88,0	95,8
Vervaardiging van machines, apparaten en werktuigen n.e.g. (29)	16,3	15,5	16,1	16,0	13,7	14,3	14,6	13,5	15,2	13,4
Vervaardiging van kantoormachines en computers (30)	0,4	0,4	0,4	0,6	0,3	0,2	0,4	0,4	0,5	0,4
Vervaardiging van elektrische machines en apparaten n.e.g. (31)	4,4	5,3	5,6	4,6	5,2	3,8	3,5	3,0	3,2	3,1
Vervaardiging van audio-, video- en telecommunicatieapparatuur (32)	1,4	1,4	1,3	1,7	0,9	1,0	1,4	1,4	1,4	1,7
Vervaardiging van medische apparatuur en instrumenten, van precisie- en optische instrumenten en van uurwerken (33)	22,8	22,0	21,8	22,0	21,8	21,6	25,8	23,3	23,0	22,1
Vervaardiging van auto's, aanhangwagens en opleggers (34)	4,7	4,2	3,5	2,8	2,1	1,9	1,8	2,0	3,2	1,3
Vervaardiging van overige transportmiddelen (35)	1,8	1,5	1,5	1,3	1,2	1,4	1,7	1,6	1,6	1,5
Vervaardiging van meubelen; overige industrie (36)	80,4	77,4	86,2	78,8	73,2	66,7	64,9	71,8	71,3	73,0
Recycling (37)	8,7	10,5	4,6	8,3	10,4	6,6	12,8	8,4	11,0	7,4
Bouwnijverheid (45)	1.968,5	2.128,9	2.070,5	1.991,1	1.909,6	2.123,6	2.171,2	2.219,9	2.335,7	2.520,2
Verkoop, onderhoud en reparatie van auto's en motorrijwielen; kleinhandel in motorbrandstoffen (50)	455,1	485,5	515,5	496,5	436,8	441,4	436,1	425,2	419,2	400,1
Groothandel en handelsbemiddeling, met uitzondering van de handel in auto's en motorrijwielen (51)	478,7	520,5	635,5	572,6	500,9	537,3	551,1	526,2	516,3	501,9
Kleinhandel, m.u.v. de kleinhandel in auto's en motorrijwielen; reparatie van consumentenartikelen (52)	1.733,0	1.809,8	1.895,6	1.873,1	1.781,0	1.885,8	1.871,4	1.792,4	1.743,7	1.694,0
Hotels en restaurants (55)	1.112,2	1.174,6	1.278,1	1.278,0	1.233,2	1.325,4	1.310,5	1.312,4	1.313,0	1.345,3
Vervoer te land; vervoer via pijpleidingen (60)	257,7	269,7	269,7	260,0	217,9	218,1	233,3	231,3	204,1	199,0
Vervoer over water (61)	11,2	15,6	8,1	10,1	8,3	11,1	11,1	11,4	10,6	9,8
Luchtvaart (62)	0,2	0,3	0,2	0,2	0,2	0,2	0,2	0,1	0,3	0,4
Vervoerondersteunende activiteiten; reisbureaus (63)	36,7	32,9	32,3	32,1	32,5	32,7	28,8	29,5	28,6	35,0
Post en telecommunicatie (64)	30,7	32,5	38,4	39,0	41,5	39,4	37,4	42,5	47,4	51,1
Financiële instellingen, exclusief het verzekeringswezen en pensioenfondsen (65)	0,0	0,0	0,0	0,0	0,0	0,0	0,0	0,0	0,0	0,0
Verzekeringswezen en pensioenfondsen, exclusief verplichte sociale verzekeringen (66)	0,0	0,0	0,0	0,0	0,0	0,0	0,0	0,0	0,0	0,0
Ondersteunende activiteiten i.v.m. financiële instellingen (67)	272,9	267,1	238,2	266,0	328,8	378,1	414,0	496,3	524,5	592,6
Exploitatie van en handel in onroerend goed (70)	17.517,6	17.675,1	18.741,9	19.468,8	19.628,2	19.721,9	19.914,9	21.156,6	22.453,0	23.927,9
Verhuur van machines en werktuigen zonder bedieningspersoneel en van overige roerende goederen (71)	35,4	38,9	39,5	41,2	40,6	39,7	39,7	38,5	39,8	39,5
Activiteiten i.v.m. computers (72)	58,2	64,6	67,4	69,9	65,5	68,8	75,7	90,0	95,4	103,4
Speur- en ontwikkelingswerk (73)	0,3	0,6	0,7	1,0	1,4	1,2	1,6	1,7	1,4	1,4
Overige zakelijke dienstverlening (74)	7.137,4	7.476,8	7.849,4	8.438,6	8.687,1	9.155,7	9.576,3	10.137,3	10.271,3	10.854,0



## 1.2 BRUTO TOEGEVOEGDE WAARDE: DETAIL PER INSTITUTIONELE SECTOR EN BEDRIJFSTAK (A60), RAMINGEN TEGEN LOPENDE PRIJZEN (VERVOLG)

(miljoenen euro's)

	1998	1999	2000	2001	2002	2003	2004	2005	2006	2007
Onderwijs (80)	12,8	14,2	14,0	15,1	15,5	15,5	17,1	19,5	19,8	19,5
Gezondheidszorg en maatschappelijke dienstverlening (85)	2.953,6	3.052,0	2.871,3	2.930,7	2.832,7	2.638,9	2.603,4	2.591,3	2.572,5	2.721,9
Afvalwater- en afvalverzameling (90)	6,8	7,5	7,9	8,4	8,3	10,4	6,8	7,2	8,0	7,6
Verenigingen n.e.g. (91)	8,9	1,8	2,7	2,9	7,3	2,5	4,3	4,7	30,8	35,4
Cultuur, sport en recreatie (92)	210,3	218,3	224,3	218,7	211,6	231,6	236,4	249,4	257,1	272,6
Overige diensten (93)	403,6	416,2	410,2	409,9	408,8	446,3	446,2	450,3	462,2	470,8
Particuliere huishoudens met werknemers (95)	706,2	710,2	748,8	813,4	882,0	909,0	913,2	878,4	852,0	841,2
<b>Totaal huishoudens (S.14)</b>	<b>38.638,0</b>	<b>39.373,2</b>	<b>41.201,9</b>	<b>42.333,8</b>	<b>42.135,9</b>	<b>43.044,0</b>	<b>43.816,9</b>	<b>45.103,2</b>	<b>46.589,6</b>	<b>49.115,5</b>
<b>Instellingen zonder winstoogmerk t.b.v. huishoudens (S.15)</b>										
Exploitatie van en handel in onroerend goed (70)	0,0	0,0	0,0	0,0	0,0	0,0	0,0	0,0	0,0	0,0
Verhuur van machines en werktuigen zonder bedieningspersoneel en van overige roerende goederen (71)	0,0	0,0	0,0	0,0	0,0	0,0	0,0	0,0	0,0	0,0
Activiteiten i.v.m. computers (72)	0,0	0,0	0,0	0,0	0,0	0,0	0,0	0,0	0,0	0,0
Speur- en ontwikkelingswerk (73)	53,5	57,1	66,3	67,6	72,2	74,2	77,7	82,2	89,4	93,2
Overige zakelijke dienstverlening (74)	0,0	0,0	0,0	0,0	0,0	0,0	0,0	0,0	0,0	0,0
Onderwijs (80)	110,5	118,5	140,6	149,7	166,2	179,9	196,9	209,1	222,8	241,9
Gezondheidszorg en maatschappelijke dienstverlening (85)	463,7	506,3	588,0	616,7	708,3	758,5	818,4	877,7	962,3	1.021,0
Afvalwater- en afvalverzameling (90)	0,0	0,0	0,0	0,0	0,0	0,0	0,0	0,0	0,0	0,0
Verenigingen n.e.g. (91)	783,2	839,6	797,6	822,2	873,8	885,5	922,0	969,4	1.075,9	1.118,3
Cultuur, sport en recreatie (92)	48,1	56,3	75,6	81,2	87,9	96,5	110,2	118,5	133,2	142,1
Overige diensten (93)	0,0	0,0	0,0	0,0	0,0	0,0	0,0	0,0	0,0	0,0
<b>Totaal instellingen zonder winstoogmerk t.b.v. huishoudens (S.15)</b>	<b>1.459,0</b>	<b>1.577,8</b>	<b>1.668,1</b>	<b>1.737,4</b>	<b>1.908,4</b>	<b>1.994,6</b>	<b>2.125,2</b>	<b>2.256,9</b>	<b>2.483,6</b>	<b>2.616,5</b>

## 1.3 OUTPUT (P.1), INTERMEDIAR VERBRUIK (P.2) EN BRUTO TOEGEVOEGDE WAARDE (B.1G) / BRUTO BINNENLANDS PRODUCT, TOTALE ECONOMIE (S.1), RAMINGEN IN VOLUME

(miljoenen euro's, kettingeuro's referentiejaar 2005)

	1998	1999	2000	2001	2002	2003	2004	2005	2006	2007
<b>Output (P.1)</b>										
Landbouw, jacht en diensten in verband met deze activiteiten (01)	7.082,7	7.153,2	7.413,7	7.048,2	7.295,8	6.757,2	7.114,1	6.531,0	6.276,5	6.438,7
Bosbouw en diensten in verband met de bosbouw (02)	169,9	180,7	137,6	146,9	137,8	138,9	147,0	151,3	165,3	158,8
Visserij en het kweken van vis en van schaal- en schelpdieren (05)	158,3	153,2	153,5	155,0	148,6	171,6	168,9	158,4	143,3	153,1
Winning van niet-energiehoudende delfstoffen (14)	892,8	915,5	909,4	819,4	767,8	772,3	804,7	845,0	909,8	916,1
Vervaardiging van voedingsmiddelen en dranken (15)	25.653,1	24.513,7	25.758,9	28.092,0	26.978,4	26.749,0	27.162,8	27.468,3	28.024,2	29.197,3
Vervaardiging van tabaksproducten (16)	606,2	694,4	1.264,2	1.014,2	762,7	860,0	838,2	691,1	682,5	638,8
Vervaardiging van textiel (17)	7.658,3	7.424,9	6.994,0	6.810,2	6.492,8	6.045,8	6.012,2	5.651,1	6.174,9	6.258,6
Vervaardiging van kleding; bereiden en verven van bont (18)	2.361,5	2.289,0	2.056,0	2.132,2	1.909,1	1.686,2	1.587,6	1.511,1	1.516,0	1.462,7
Vervaardiging van leer en producten van leer (19)	362,5	368,3	323,8	316,9	315,3	305,9	307,1	300,8	296,7	294,3
Houtindustrie en vervaardiging van artikelen van hout en van kurk, exclusief meubelen; vervaardiging van artikelen van riet en van vlechtwerk (20)	2.223,5	2.334,6	2.552,7	2.855,2	2.912,9	3.157,3	3.221,5	3.167,0	3.382,0	3.485,6
Vervaardiging van pulp, papier en papierwaren (21)	3.154,9	3.676,9	4.108,7	4.209,2	3.959,5	3.893,4	3.985,6	3.847,3	3.838,8	3.890,8
Uitgeverijen, drukkerijen en reproductie van opgenomen media (22)	6.107,6	6.424,3	6.427,3	6.555,6	6.205,2	6.359,3	6.484,6	6.618,1	6.886,5	7.103,2
Vervaardiging van cokes, geraffineerde aardolieproducten en splijt- en kweekstoffen (23)	19.334,7	18.699,7	23.029,8	21.345,7	20.159,4	21.066,3	27.764,6	40.987,9	44.169,1	41.456,8
Vervaardiging van chemische producten (24)	28.840,2	30.069,7	33.395,0	33.578,8	33.479,9	35.297,8	36.060,0	35.140,5	35.994,4	35.116,0
Vervaardiging van producten van rubber of kunststof (25)	5.316,7	5.597,5	5.085,5	5.144,5	5.217,4	5.095,2	5.768,9	5.948,4	6.122,0	6.794,4
Vervaardiging van overige niet-metaalhoudende minerale producten (26)	7.075,9	7.255,2	7.394,9	7.679,5	7.403,4	7.297,8	7.412,7	7.382,3	7.716,4	7.762,5
Vervaardiging van metalen in primaire vorm (27)	18.797,7	19.560,2	19.748,9	20.741,3	21.209,6	21.403,6	22.822,6	20.559,8	23.700,1	24.100,7
Vervaardiging van producten van metaal, exclusief machines en apparaten (28)	10.250,4	10.645,7	11.383,6	11.694,9	11.680,4	11.378,3	11.852,3	11.693,3	12.202,2	13.118,9
Vervaardiging van machines, apparaten en werktuigen n.e.g. (29)	9.022,6	8.912,4	9.594,3	9.341,1	8.672,4	9.139,4	9.502,2	9.898,2	10.751,1	12.156,8
Vervaardiging van kantoorapparaten en computers (30)	142,2	126,8	177,1	174,7	153,6	209,4	220,4	250,2	243,2	214,8
Vervaardiging van elektrische machines en apparaten n.e.g. (31)	4.176,9	4.474,3	5.330,9	5.305,4	4.838,1	4.967,1	4.864,2	4.962,6	5.231,8	5.169,8
Vervaardiging van audio-, video- en telecommunicatieapparatuur (32)	3.802,2	4.397,6	6.680,3	5.730,4	4.126,8	3.537,4	3.853,0	3.641,9	3.472,0	3.197,2
Vervaardiging van medische apparatuur en instrumenten, van precisie- en optische instrumenten en van uurwerken (33)	1.119,4	1.156,2	1.326,5	1.448,7	1.356,9	1.319,4	1.430,5	1.444,1	1.592,2	1.838,7
Vervaardiging van auto's, aanhangwagens en opleggers (34)	18.233,8	18.280,7	18.732,9	20.599,9	19.966,5	18.327,9	19.527,7	20.226,7	21.366,1	21.148,5
Vervaardiging van overige transportmiddelen (35)	1.207,2	1.594,7	1.882,4	2.238,7	2.072,2	1.738,8	1.754,9	1.818,0	1.792,8	1.913,4
Vervaardiging van meubelen; overige industrie (36)	3.899,2	3.909,4	4.812,0	4.872,0	4.236,0	3.827,6	3.813,3	3.644,9	3.627,0	4.111,3
Recycling (37)	1.287,1	1.227,2	1.437,2	1.504,7	1.600,2	1.933,4	2.298,8	2.137,3	2.495,5	2.786,5
Productie en distributie van elektriciteit, gas, stoom en warm water (40)	11.061,3	10.971,5	10.710,2	10.703,3	10.549,2	10.256,2	10.380,1	10.435,7	11.040,5	10.725,6
Winning, zuivering en distributie van water (41)	1.078,8	1.059,4	1.158,2	1.107,6	1.087,2	1.106,4	1.154,6	1.523,8	1.375,6	1.515,9
Bouwnijverheid (45)	36.864,4	39.432,5	41.108,7	41.570,1	40.556,0	41.209,8	43.218,0	44.174,4	48.680,0	50.646,7
Verkoop, onderhoud en reparatie van auto's en motorrijwielen; kleinhandel in motorbrandstoffen (50)	9.300,1	9.420,3	11.341,6	11.636,9	12.470,3	13.170,4	13.228,7	12.846,4	14.338,5	15.445,8
Groothandel en handelsbemiddeling, met uitzondering van de handel in auto's en motorrijwielen (51)	39.844,9	45.488,1	42.671,1	42.773,8	43.327,4	37.149,8	40.653,4	41.060,2	41.675,7	46.546,4
Kleinhandel, m.u.v. de kleinhandel in auto's en motorrijwielen; reparatie van consumentenartikelen (52)	24.072,4	25.245,9	23.066,1	23.934,0	25.119,5	23.735,9	23.436,2	23.139,7	23.309,6	23.969,3
Hotels en restaurants (55)	10.121,2	10.317,1	11.248,8	11.241,8	11.195,4	11.362,3	11.518,9	11.585,9	11.850,4	12.223,8
Vervoer te land; vervoer via pijpleidingen (60)	14.869,2	15.093,3	15.464,2	16.399,5	16.057,1	16.176,7	15.796,4	15.068,0	15.112,4	15.651,6
Vervoer over water (61)	2.833,0	2.681,3	2.584,7	2.739,2	2.722,8	2.952,2	3.748,7	4.096,1	4.289,2	4.510,6
Luchtvaart (62)	4.008,4	4.686,2	5.371,6	4.813,3	2.709,2	2.847,8	2.660,1	2.748,8	2.903,1	3.985,6
Vervoerondersteunende activiteiten; reisbureaus (63)	20.500,1	21.169,9	19.696,4	20.515,5	19.929,5	19.876,2	20.508,7	24.419,4	25.170,8	25.289,6
Post en telecommunicatie (64)	8.744,4	9.830,6	10.930,0	12.459,9	12.751,9	13.349,4	13.824,2	13.657,3	13.949,3	13.983,3
Financiële instellingen, exclusief het verzekeringswezen en pensioenfondsen (65)	13.054,0	14.649,5	15.841,8	15.763,4	16.182,5	14.998,1	16.009,3	17.286,8	18.967,9	19.097,4
Verzekeringswezen en pensioenfondsen, exclusief verplichte sociale verzekeringen (66)	6.842,2	6.710,2	6.525,0	6.798,0	7.389,0	7.814,6	7.984,6	7.707,6	7.720,0	7.731,2
Ondersteunende activiteiten i.v.m. financiële instellingen (67)	5.329,2	5.546,7	6.160,2	5.864,3	6.066,6	6.132,1	6.166,0	6.594,7	7.152,9	7.581,1
Exploitatie van en handel in onroerend goed (70)	31.104,1	31.343,1	32.136,5	33.272,8	33.445,2	34.851,0	35.203,3	35.684,8	36.751,3	35.902,7

1.3 OUTPUT (P.1), INTERMEDIAIR VERBRUIK (P.2) EN BRUTO TOEGEVOEGDE WAARDE (B.1G) / BRUTO BINNENLANDS PRODUCT, TOTALE ECONOMIE (S.1), RAMINGEN IN VOLUME (VERVOLG)

(miljoenen euro's, kettingeuro's referentiejaar 2005)

	1998	1999	2000	2001	2002	2003	2004	2005	2006	2007
Verhuur van machines en werktuigen zonder bedieningspersoneel en van overige roerende goederen (71)	3.237,0	3.731,2	3.667,6	4.374,4	4.243,1	4.318,9	4.397,8	4.474,4	4.412,7	4.682,4
Activiteiten i.v.m. computers (72)	4.875,7	6.078,1	6.859,1	7.958,3	7.929,7	7.413,2	7.768,7	7.993,2	8.612,4	9.408,9
Speur- en ontwikkelingswerk (73)	1.163,4	975,0	1.019,8	1.137,1	1.142,1	1.245,1	1.551,2	1.689,3	1.689,4	1.709,2
Overige zakelijke dienstverlening (74)	50.896,3	52.807,4	49.608,5	53.529,6	53.509,7	54.570,6	57.358,8	64.213,3	67.866,2	73.023,7
Openbaar bestuur en defensie; verplichte sociale verzekeringen (75)	23.092,6	24.048,4	24.963,6	25.488,2	26.604,7	27.053,6	27.462,0	27.657,4	27.804,2	28.511,5
Onderwijs (80)	19.461,2	19.579,0	19.806,7	20.004,1	20.211,3	20.508,0	20.598,2	20.660,8	20.900,5	20.991,0
Gezondheidszorg en maatschappelijke dienstverlening (85)	26.324,1	27.089,0	28.362,9	29.440,8	30.173,1	30.538,4	30.983,8	31.450,8	31.807,1	32.791,0
Afvalwater- en afvalverzameling (90)	1.495,4	1.695,9	1.885,9	2.118,0	2.274,1	2.433,1	2.427,2	2.635,4	2.857,4	3.040,8
Verenigingen n.e.g. (91)	3.261,2	3.396,6	2.797,7	2.687,6	2.858,4	2.885,6	3.042,4	3.104,1	3.301,0	3.371,0
Cultuur, sport en recreatie (92)	6.025,9	6.526,7	6.866,5	6.770,4	6.162,0	6.387,0	6.731,2	6.869,1	7.063,0	7.231,5
Overige diensten (93)	1.294,3	1.273,3	2.215,9	2.255,7	2.324,4	2.186,8	2.177,2	2.293,4	2.255,4	2.288,1
Particuliere huishoudens met werknemers (95)	877,5	868,6	894,7	925,4	958,6	960,7	945,6	900,1	852,0	808,0
<b>Totaal output (P.1)</b>	<b>573.395,5</b>	<b>597.539,9</b>	<b>616.835,7</b>	<b>634.661,8</b>	<b>628.396,9</b>	<b>624.267,3</b>	<b>649.339,2</b>	<b>672.939,7</b>	<b>702.487,2</b>	<b>723.547,8</b>
<b>Intermediair gebruik (P.2)</b>										
Landbouw, jacht en diensten in verband met deze activiteiten (01)	4.716,3	4.702,1	4.805,8	4.611,6	4.733,6	4.415,4	4.642,4	4.386,5	4.231,7	4.322,9
Bosbouw en diensten in verband met de bosbouw (02)	41,6	41,7	30,1	30,6	27,6	28,4	30,9	32,1	35,7	33,9
Visserij en het kweken van vis en van schaal- en schelpdieren (05)	88,4	88,1	92,4	87,7	85,2	98,7	98,6	92,5	89,1	89,5
Winning van niet-energiehoudende delfstoffen (14)	557,6	577,8	566,1	516,9	480,2	484,8	508,8	526,6	557,9	546,5
Vervaardiging van voedingsmiddelen en dranken (15)	20.181,4	19.100,4	20.598,3	22.804,0	21.547,2	21.193,6	21.443,1	21.711,5	22.173,1	22.921,4
Vervaardiging van tabaksproducten (16)	332,6	406,6	945,2	744,4	530,4	610,8	588,4	452,4	458,3	438,3
Vervaardiging van textiel (17)	5.936,3	5.733,4	5.467,7	5.284,4	4.942,4	4.627,1	4.575,9	4.294,1	4.689,5	4.594,7
Vervaardiging van kleding; bereiden en verven van bont (18)	1.765,5	1.735,4	1.534,0	1.599,1	1.428,2	1.267,2	1.178,8	1.129,6	1.163,7	1.168,6
Vervaardiging van leer en producten van leer (19)	250,9	257,4	227,8	225,3	225,8	221,0	224,5	218,5	214,8	209,2
Houtindustrie en vervaardiging van artikelen van hout en van kurk, exclusief meubelen; vervaardiging van artikelen van riet en van vlechtwerk (20)	1.623,6	1.680,8	1.846,8	2.077,0	2.124,8	2.309,2	2.342,4	2.325,5	2.497,3	2.574,4
Vervaardiging van pulp, papier en papierwaren (21)	2.299,1	2.748,9	3.097,2	3.117,8	2.879,0	2.861,6	2.788,5	2.704,3	2.686,6	2.735,6
Uitgeverijen, drukkerijen en reproductie van opgenomen media (22)	4.029,6	4.358,8	4.403,7	4.560,2	4.233,1	4.285,3	4.394,0	4.441,8	4.571,8	4.644,0
Vervaardiging van cokes, geraffineerde aardolieproducten en splijt- en kweekstoffen (23)	17.068,0	17.093,9	21.392,0	20.047,3	18.719,5	19.577,6	26.309,0	39.226,4	42.298,0	39.056,8
Vervaardiging van chemische producten (24)	20.430,4	21.596,5	24.347,2	24.524,1	24.225,6	26.191,6	26.484,4	25.715,4	26.171,5	26.004,7
Vervaardiging van producten van rubber of kunststof (25)	4.020,0	4.242,7	3.673,0	3.703,4	3.729,4	3.559,4	4.040,0	4.078,9	4.178,7	4.644,7
Vervaardiging van overige niet-metaalhoudende minerale producten (26)	4.534,8	4.728,5	4.885,6	5.081,3	4.839,9	4.821,7	4.934,0	4.953,5	5.280,9	5.340,3
Vervaardiging van metalen in primaire vorm (27)	15.117,9	15.726,4	15.846,8	16.752,4	17.244,2	17.583,9	18.730,6	16.972,8	20.109,9	20.098,4
Vervaardiging van producten van metaal, exclusief machines en apparaten (28)	6.898,0	7.201,1	7.747,5	8.023,6	7.955,8	7.708,8	8.111,3	8.077,5	8.520,1	9.186,5
Vervaardiging van machines, apparaten en werktuigen n.e.g. (29)	6.182,4	6.137,5	6.459,9	6.343,3	5.801,8	6.290,7	6.596,2	6.865,3	7.492,3	8.563,4
Vervaardiging van kantoor machines en computers (30)	49,8	61,3	105,4	106,0	93,3	146,9	145,2	172,6	160,2	137,3
Vervaardiging van elektrische machines en apparaten n.e.g. (31)	2.691,7	2.927,2	3.596,1	3.518,0	3.119,5	3.246,9	3.233,2	3.310,9	3.543,9	3.519,1
Vervaardiging van audio-, video- en telecommunicatieapparatuur (32)	2.668,5	2.991,5	4.764,2	4.139,8	2.843,7	2.405,6	2.656,3	2.521,3	2.413,7	2.286,0
Vervaardiging van medische apparatuur en instrumenten, van precisie- en optische instrumenten en van uurwerken (33)	729,5	766,0	896,8	990,2	908,9	857,1	926,3	936,1	1.046,7	1.221,7
Vervaardiging van auto's, aanhangwagens en opleggers (34)	14.778,2	15.015,5	15.412,9	17.175,8	16.514,9	14.973,6	16.148,0	16.633,1	17.664,9	17.936,4
Vervaardiging van overige transportmiddelen (35)	721,7	1.014,2	1.254,4	1.514,0	1.416,7	1.169,2	1.182,6	1.216,1	1.236,7	1.314,6
Vervaardiging van meubelen; overige industrie (36)	2.679,6	2.719,0	3.397,8	3.434,4	2.975,6	2.688,3	2.683,5	2.575,2	2.579,7	2.988,8
Recycling (37)	1.118,8	1.051,9	1.210,5	1.244,1	1.319,8	1.615,2	1.910,9	1.758,9	2.148,6	2.407,5
Productie en distributie van elektriciteit, gas, stoom en warm water (40)	6.701,8	6.326,1	5.356,9	5.405,8	5.327,5	5.112,5	5.411,4	5.579,2	5.617,3	5.140,6
Winning, zuivering en distributie van water (41)	247,4	237,8	327,8	352,4	372,4	349,7	374,6	821,3	662,2	828,7
Bouwnijverheid (45)	25.675,9	27.834,7	28.822,5	29.157,9	28.325,2	28.867,9	30.455,1	30.920,9	34.314,3	35.757,8
Verkoop, onderhoud en reparatie van auto's en motorrijwielen; kleinhandel in motorbrandstoffen (50)	4.671,9	4.630,4	6.364,9	6.651,8	7.657,9	8.027,1	8.021,8	7.967,0	9.244,4	9.779,0

1.3 OUTPUT (P.1), INTERMEDIAIR VERBRUIK (P.2) EN BRUTO TOEGEVOEGDE WAARDE (B.1g) / BRUTO BINNENLANDS PRODUCT, TOTALE ECONOMIE (S.1), RAMINGEN IN VOLUME (VERVOLG)

(miljoenen euro's, kettingeuro's referentiejaar 2005)

	1998	1999	2000	2001	2002	2003	2004	2005	2006	2007
Groothandel en handelsbemiddeling, met uitzondering van de handel in auto's en motorrijwielen (51)	23.715,5	28.911,1	26.542,8	25.729,9	25.401,6	18.521,2	20.616,0	21.477,0	22.284,9	25.403,1
Kleinhandel, m.u.v. de kleinhandel in auto's en motorrijwielen; reparatie van consumentenartikelen (52)	12.729,7	13.630,5	11.471,1	12.125,8	12.591,6	11.092,7	10.989,8	11.365,6	11.437,9	11.593,3
Hotels en restaurants (55)	5.749,3	6.001,3	6.738,1	6.807,3	6.812,7	6.906,7	7.059,7	7.103,8	7.349,4	7.685,6
Vervoer te land; vervoer via pijpleidingen (60)	8.350,0	8.409,5	8.394,1	8.916,9	8.867,9	8.955,9	8.810,8	8.996,2	9.023,1	9.354,0
Vervoer over water (61)	2.216,2	2.137,0	2.082,7	2.296,0	2.199,0	2.339,3	2.959,3	3.225,4	3.562,7	3.812,8
Luchtvaart (62)	3.438,4	4.033,9	4.514,7	4.054,6	2.207,6	2.320,7	2.149,7	2.232,2	2.367,7	3.339,8
Vervoerondersteunende activiteiten; reisbureaus (63)	13.082,5	13.760,8	12.560,5	13.286,7	12.944,1	12.843,1	13.681,4	15.767,8	16.257,5	16.493,5
Post en telecommunicatie (64)	3.524,9	4.253,5	4.913,5	6.094,8	5.801,9	6.097,7	6.238,3	6.230,2	6.485,0	6.532,8
Financiële instellingen, exclusief het verzekeringswezen en pensioenfondsen (65)	7.022,7	7.475,9	8.522,5	8.631,5	8.021,4	7.753,0	7.628,7	8.207,4	8.786,9	9.209,4
Verzekeringswezen en pensioenfondsen, exclusief verplichte sociale verzekeringen (66)	3.885,9	4.103,6	3.794,9	4.030,7	4.296,4	4.582,3	4.683,4	4.782,8	4.684,9	4.801,7
Ondersteunende activiteiten i.v.m. financiële instellingen (67)	2.866,3	2.819,0	3.398,4	3.089,6	3.137,7	3.197,9	3.275,8	3.621,5	4.153,2	4.407,4
Exploitatie van en handel in onroerend goed (70)	7.546,5	7.296,5	7.351,2	8.110,8	7.935,3	8.166,3	8.683,4	8.969,7	9.507,3	9.694,4
Verhuur van machines en werktuigen zonder bedieningspersoneel en van overige roerende goederen (71)	1.719,5	2.033,7	1.901,5	2.441,6	2.210,5	2.268,4	2.313,2	2.276,7	2.227,6	2.346,1
Activiteiten i.v.m. computers (72)	2.623,3	3.336,5	3.830,5	4.354,1	4.156,7	3.759,0	3.949,4	3.988,2	4.451,6	4.887,0
Speur- en ontwikkelingswerk (73)	704,4	473,0	522,0	611,9	590,2	641,2	898,0	1.011,7	987,2	1.004,9
Overige zakelijke dienstverlening (74)	28.856,8	30.026,4	25.571,9	29.295,0	29.369,4	29.829,4	31.894,8	35.535,3	37.233,9	39.822,6
Openbaar bestuur en defensie; verplichte sociale verzekeringen (75)	5.590,3	5.976,6	6.297,6	6.751,5	7.334,5	7.448,8	7.596,6	7.319,7	7.195,1	7.694,4
Onderwijs (80)	2.004,0	2.088,3	2.078,9	2.144,1	2.290,5	2.446,0	2.394,2	2.385,9	2.509,6	2.646,7
Gezondheidszorg en maatschappelijke dienstverlening (85)	10.290,1	10.146,1	10.613,1	11.159,9	11.665,4	11.674,9	11.853,4	12.045,5	12.271,8	12.716,9
Afvalwater- en afvalverzameling (90)	984,7	1.144,3	1.315,5	1.487,3	1.554,5	1.661,0	1.645,0	1.673,6	1.837,8	1.980,9
Verenigingen n.e.g. (91)	1.700,6	1.726,7	1.319,6	1.288,5	1.378,1	1.404,1	1.508,2	1.502,2	1.544,3	1.596,8
Cultuur, sport en recreatie (92)	3.036,7	3.469,2	3.657,6	3.767,9	3.498,5	3.611,5	3.808,2	3.912,5	4.078,6	4.241,2
Overige diensten (93)	433,4	461,7	1.101,0	1.097,0	1.139,0	1.088,1	1.103,8	1.193,3	1.136,0	1.158,1
Particuliere huishoudens met werknemers (95)	0,0	0,0	0,0	0,0	0,0	0,0	0,0	0,0	0,0	0,0
<b>Totaal intermediair verbruik (P.2)</b>	<b>335.657,5</b>	<b>352.564,2</b>	<b>362.940,7</b>	<b>377.442,0</b>	<b>367.369,4</b>	<b>359.960,5</b>	<b>379.045,2</b>	<b>397.738,6</b>	<b>419.427,4</b>	<b>432.915,2</b>
<b>Bruto toegevoegde waarde (B.1g) / Bruto binnenlands product (bbp)</b>										
Landbouw, jacht en diensten in verband met deze activiteiten (01)	2.363,5	2.432,4	2.575,7	2.415,4	2.532,8	2.318,1	2.445,8	2.144,3	2.044,8	2.115,9
Bosbouw en diensten in verband met de bosbouw (02)	128,9	139,3	107,6	116,4	110,3	110,5	116,1	119,2	129,6	124,9
Visserij en het kweken van vis en van schaal- en schelpdieren (05)	67,8	64,1	61,5	66,6	62,9	72,4	70,0	65,7	54,2	63,6
Winning van niet-energiehoudende delfstoffen (14)	334,8	338,8	342,7	303,5	288,1	288,4	297,6	319,3	351,9	369,6
Vervaardiging van voedingsmiddelen en dranken (15)	5.455,9	5.400,9	5.178,7	5.328,1	5.445,4	5.557,5	5.716,1	5.755,4	5.851,1	6.275,9
Vervaardiging van tabaksproducten (16)	438,8	435,9	283,6	246,2	228,0	240,1	242,8	238,9	224,3	200,5
Vervaardiging van textiel (17)	1.739,1	1.703,6	1.552,2	1.543,6	1.551,2	1.424,2	1.437,7	1.357,3	1.485,4	1.663,9
Vervaardiging van kleding; bereiden en verven van bont (18)	594,8	545,4	522,9	531,4	480,5	417,3	416,2	385,9	352,3	294,0
Vervaardiging van leer en producten van leer (19)	110,9	110,2	95,7	91,3	89,2	84,7	82,6	82,3	81,9	85,0
Houtindustrie en vervaardiging van artikelen van hout en van kurk, exclusief meubelen; vervaardiging van artikelen van riet en van vlechtwerk (20)	601,0	653,9	706,0	777,6	787,5	847,0	878,6	841,2	884,7	911,1
Vervaardiging van pulp, papier en papierwaren (21)	859,4	954,8	1.049,8	1.121,7	1.100,9	1.057,7	1.196,8	1.143,2	1.152,2	1.155,2
Uitgeverijen, drukkerijen en reproductie van opgenomen media (22)	2.067,5	2.068,2	2.033,9	2.014,7	1.982,5	2.079,1	2.098,4	2.179,6	2.314,7	2.459,2
Vervaardiging van cokes, geraffineerde aardolieproducten en splijt- en kweekstoffen (23)	1.690,0	1.324,6	1.373,8	1.119,2	1.178,3	1.221,8	1.321,0	1.754,4	1.871,1	2.400,0
Vervaardiging van chemische producten (24)	8.286,8	8.395,2	9.021,2	9.031,1	9.213,0	9.129,4	9.577,4	9.425,6	9.822,9	9.111,2
Vervaardiging van producten van rubber of kunststof (25)	1.368,6	1.432,1	1.447,4	1.475,3	1.517,5	1.544,4	1.740,0	1.870,2	1.943,3	2.149,6
Vervaardiging van overige niet-metaalhoudende minerale producten (26)	2.540,3	2.521,4	2.509,1	2.598,0	2.564,7	2.476,7	2.479,8	2.430,4	2.435,5	2.422,2
Vervaardiging van metalen in primaire vorm (27)	3.604,6	3.754,6	3.818,6	3.914,4	3.887,3	3.754,2	4.019,8	3.535,5	3.590,2	4.002,3
Vervaardiging van producten van metaal, exclusief machines en apparaten (28)	3.341,0	3.435,2	3.630,9	3.667,5	3.716,4	3.657,3	3.735,0	3.614,2	3.682,1	3.932,4
Vervaardiging van machines, apparaten en werktuigen n.e.g. (29)	2.835,6	2.774,2	3.130,5	2.994,6	2.864,5	2.848,8	2.906,4	3.033,2	3.258,8	3.593,4
Vervaardiging van kantoormachines en computers (30)	84,7	60,9	69,4	66,9	58,7	63,7	75,5	78,3	83,0	77,5

1.3 OUTPUT (P.1), INTERMEDIAIR VERBRUIK (P.2) EN BRUTO TOEGEVOEGDE WAARDE (B.1G) / BRUTO BINNENLANDS PRODUCT, TOTALE ECONOMIE (S.1), RAMINGEN IN VOLUME (VERVOLG)

(miljoenen euro's, kettingeuro's referentiejaar 2005)

	1998	1999	2000	2001	2002	2003	2004	2005	2006	2007
Vervaardiging van elektrische machines en apparaten n.e.g. (31)	1.467,1	1.536,1	1.735,9	1.784,6	1.711,9	1.717,6	1.630,2	1.651,5	1.687,9	1.650,6
Vervaardiging van audio-, video- en telecommunicatieapparatuur (32)	1.115,7	1.385,1	1.872,2	1.544,4	1.282,0	1.131,0	1.198,3	1.121,2	1.058,3	911,2
Vervaardiging van medische apparatuur en instrumenten, van precisie- en optische instrumenten en van uurwerken (33)	388,2	389,6	428,4	457,3	448,3	462,4	504,1	508,1	545,5	616,9
Vervaardiging van auto's, aanhangwagens en opleggers (34)	3.465,4	3.270,9	3.323,8	3.411,3	3.452,7	3.371,2	3.383,1	3.614,5	3.701,2	3.212,1
Vervaardiging van overige transportmiddelen (35)	495,2	581,4	622,0	714,8	643,0	566,9	569,2	599,3	556,1	598,8
Vervaardiging van meubelen; overige industrie (36)	1.222,0	1.188,2	1.411,3	1.436,1	1.260,6	1.139,5	1.129,6	1.069,5	1.047,3	1.122,4
Recycling (37)	183,7	187,7	236,0	265,2	285,0	325,6	396,8	387,3	346,9	379,0
Productie en distributie van elektriciteit, gas, stoom en warm water (40)	4.767,6	4.905,9	5.286,0	5.245,2	5.170,0	5.085,9	4.977,4	4.893,4	5.423,2	5.585,0
Winning, zuivering en distributie van water (41)	876,5	866,6	871,0	788,5	744,5	789,2	813,6	700,9	713,4	687,1
Bouwnijverheid (45)	11.177,1	11.612,8	12.283,9	12.410,5	12.222,6	12.338,2	12.773,3	13.250,1	14.365,7	14.889,0
Verkoop, onderhoud en reparatie van auto's en motorrijwielen; kleinhandel in motorbrandstoffen (50)	4.938,1	5.143,8	5.077,5	5.064,8	4.810,5	5.145,6	5.212,1	4.878,9	5.094,1	5.666,8
Groothandel en handelsbemiddeling, met uitzondering van de handel in auto's en motorrijwielen (51)	15.687,9	16.302,7	15.792,8	16.775,7	17.692,0	18.698,7	20.096,0	19.601,7	19.390,8	21.143,3
Kleinhandel, m.u.v. de kleinhandel in auto's en motorrijwielen; reparatie van consumentenartikelen (52)	11.153,6	11.357,2	11.491,7	11.629,4	12.380,2	12.731,1	12.525,0	11.773,6	11.871,7	12.376,0
Hotels en restaurants (55)	4.415,6	4.337,3	4.516,5	4.437,0	4.384,3	4.457,3	4.460,6	4.483,6	4.501,0	4.538,2
Vervoer te land; vervoer via pijpleidingen (60)	6.498,7	6.649,3	6.999,2	7.408,4	7.126,7	7.160,1	6.935,1	6.071,8	6.089,3	6.297,6
Vervoer over water (61)	598,6	392,1	337,7	217,3	341,3	581,1	790,9	882,5	726,5	697,8
Luchtvaart (62)	489,5	563,9	752,8	660,7	498,8	523,8	512,6	517,2	535,4	645,8
Vervoerondersteunende activiteiten; reisbureaus (63)	7.516,7	7.467,7	7.215,8	7.263,6	7.012,2	7.067,1	6.815,0	8.651,6	8.913,3	8.796,0
Post en telecommunicatie (64)	5.191,5	5.569,7	6.019,9	6.344,8	6.949,9	7.249,7	7.590,6	7.427,3	7.464,3	7.450,5
Financiële instellingen, exclusief het verzekeringswezen en pensioenfondsen (65)	6.294,1	7.308,9	7.608,8	7.467,9	8.272,2	7.424,9	8.410,2	9.106,1	10.181,0	9.888,0
Verzekeringswezen en pensioenfondsen, exclusief verplichte sociale verzekeringen (66)	2.917,3	2.595,0	2.703,1	2.745,3	3.061,2	3.202,7	3.271,2	2.934,7	3.035,1	2.929,5
Ondersteunende activiteiten i.v.m. financiële instellingen (67)	2.462,9	2.778,8	2.740,6	2.790,1	2.958,2	2.958,8	2.903,0	2.977,8	2.999,7	3.173,7
Exploitatie van en handel in onroerend goed (70)	23.677,0	24.175,4	24.929,7	25.315,3	25.655,5	26.843,7	26.589,9	26.741,4	27.244,0	26.208,3
Verhuur van machines en werktuigen zonder bedieningspersoneel en van overige roerende goederen (71)	1.526,9	1.707,1	1.773,9	1.941,1	2.035,8	2.053,9	2.088,2	2.197,5	2.185,1	2.336,3
Activiteiten i.v.m. computers (72)	2.256,9	2.746,6	3.031,0	3.613,4	3.774,2	3.655,7	3.821,2	4.007,0	4.160,8	4.521,9
Speur- en ontwikkelingswerk (73)	430,9	504,0	497,7	522,6	551,0	603,1	653,2	678,2	702,2	704,3
Overige zakelijke dienstverlening (74)	21.914,4	22.648,2	24.012,0	24.217,5	24.128,5	24.724,7	25.472,4	28.675,6	30.632,3	33.201,1
Openbaar bestuur en defensie; verplichte sociale verzekeringen (75)	17.523,4	18.085,2	18.680,1	18.750,0	19.293,9	19.628,8	19.892,0	20.342,0	20.609,1	20.817,1
Onderwijs (80)	17.477,7	17.505,6	17.745,3	17.872,8	17.925,0	18.061,9	18.204,2	18.275,4	18.390,9	18.344,3
Gezondheidszorg en maatschappelijke dienstverlening (85)	16.058,9	16.957,9	17.765,2	18.290,3	18.508,4	18.865,4	19.132,1	19.406,5	19.535,3	20.074,0
Afvalwater- en afvalverzameling (90)	512,6	556,2	579,8	641,8	728,2	781,4	790,0	961,0	1.019,6	1.060,0
Verenigingen n.e.g. (91)	1.564,6	1.673,4	1.479,7	1.400,1	1.481,4	1.482,9	1.536,7	1.602,9	1.756,7	1.774,2
Cultuur, sport en recreatie (92)	3.044,0	3.089,5	3.241,6	3.014,5	2.667,2	2.781,2	2.928,9	2.960,0	2.990,7	2.990,3
Overige diensten (93)	878,1	825,1	1.115,9	1.162,6	1.188,5	1.099,0	1.073,3	1.100,8	1.119,4	1.130,0
Particuliere huishoudens met werknemers (95)	877,5	868,6	894,7	925,4	958,6	960,7	945,6	900,1	852,0	808,0
<b>Totaal bruto toegevoegde waarde (B.1g)</b>	<b>237.488,0</b>	<b>244.926,9</b>	<b>253.771,1</b>	<b>257.158,1</b>	<b>260.751,1</b>	<b>263.830,2</b>	<b>270.033,1</b>	<b>275.133,4</b>	<b>283.059,8</b>	<b>290.632,6</b>
Productgebonden belastingen (D.21)	30.581,0	32.327,5	33.582,1	32.578,4	33.221,9	33.466,4	35.401,8	36.594,5	37.594,6	38.834,5
Productgebonden subsidies (D.31)	2.279,9	2.385,5	2.195,3	2.302,8	2.204,0	2.633,1	2.045,9	2.733,7	2.431,1	2.472,1
<b>Bruto binnenlands product (bbp)</b>	<b>265.781,2</b>	<b>274.863,3</b>	<b>285.156,6</b>	<b>287.420,3</b>	<b>291.751,1</b>	<b>294.648,9</b>	<b>303.388,1</b>	<b>308.992,9</b>	<b>318.223,3</b>	<b>326.995,0</b>

N.B.: In kettingeuro's is er voor andere jaren dan het referentiejaar en het daaropvolgende jaar een verschil tussen het aggregaat en zijn onderliggende componenten. Dit verschil wordt veroorzaakt door het gebruik van Laspeyres kettingindices en kan niet aan de componenten van het aggregaat worden toegewezen.

## 1.4 BELONING VAN WERKNEMERS: DETAIL PER INSTITUTIONELE SECTOR EN BEDRIJFSTAK (A60), RAMINGEN TEGEN LOPENDE PRIJZEN

(miljoenen euro's)

	1998	1999	2000	2001	2002	2003	2004	2005	2006	2007
<b>Totale economie (S.1)</b>										
Landbouw, jacht en diensten in verband met deze activiteiten (01)	323,2	357,7	357,7	378,9	409,7	445,5	472,2	483,6	515,1	557,7
Bosbouw en diensten in verband met de bosbouw (02)	9,6	10,3	12,6	13,5	14,2	15,0	15,9	16,9	18,7	19,9
Visserij en het kweken van vis en van schaal- en schelpdieren (05)	32,5	32,0	32,5	36,0	36,9	33,8	33,9	32,3	33,7	33,5
Winning van niet-energiehoudende delfstoffen (14)	148,8	144,9	149,7	137,3	137,9	143,7	143,2	145,7	147,2	153,9
Vervaardiging van voedingsmiddelen en dranken (15)	2.942,5	2.998,5	3.032,2	3.177,6	3.194,7	3.251,9	3.375,7	3.387,3	3.462,8	3.570,7
Vervaardiging van tabaksproducten (16)	102,8	122,7	107,2	124,5	119,2	98,2	113,1	95,2	88,5	91,0
Vervaardiging van textiel (17)	1.217,0	1.223,3	1.232,2	1.222,0	1.205,8	1.140,8	1.127,5	1.075,6	1.073,6	1.067,4
Vervaardiging van kleding; bereiden en verven van bont (18)	329,0	316,8	257,0	258,2	240,9	244,1	212,9	209,4	220,2	215,9
Vervaardiging van leer en producten van leer (19)	71,8	71,1	66,3	64,8	65,5	62,0	61,2	57,8	56,7	56,4
Houtindustrie en vervaardiging van artikelen van hout en van kurk, exclusief meubelen; vervaardiging van artikelen van riet en van vlechtwerk (20)	409,5	425,6	406,4	435,3	443,8	438,9	452,0	458,8	476,8	502,7
Vervaardiging van pulp, papier en papierwaren (21)	663,3	692,3	712,7	714,8	707,8	708,9	702,5	700,2	716,8	710,5
Uitgeverijen, drukkerijen en reproductie van opgenomen media (22)	1.367,3	1.412,7	1.424,5	1.470,6	1.434,3	1.385,3	1.394,4	1.391,7	1.414,7	1.442,8
Vervaardiging van cokes, geraffineerde aardolieproducten en splijt- en kweekstoffen (23)	483,3	482,0	466,8	486,2	630,5	635,0	674,8	687,8	683,5	690,6
Vervaardiging van chemische producten (24)	4.161,9	4.327,1	4.548,9	4.677,6	4.755,3	4.886,9	4.915,5	5.046,0	5.288,3	5.276,1
Vervaardiging van producten van rubber of kunststof (25)	940,3	1.016,7	1.024,6	1.208,0	1.208,0	1.160,4	1.233,6	1.243,7	1.249,3	1.307,8
Vervaardiging van overige niet-metaalhoudende minerale producten (26)	1.374,3	1.378,0	1.409,1	1.514,2	1.483,0	1.466,6	1.460,2	1.490,5	1.499,0	1.532,1
Vervaardiging van metalen in primaire vorm (27)	2.156,7	2.112,1	2.134,9	2.217,3	2.227,0	2.222,4	2.181,9	2.239,5	2.294,9	2.481,6
Vervaardiging van producten van metaal, exclusief machines en apparaten (28)	2.063,3	2.130,8	2.248,0	2.324,6	2.418,9	2.445,0	2.573,8	2.589,8	2.635,4	2.659,9
Vervaardiging van machines, apparaten en werktuigen n.e.g. (29)	1.792,1	1.786,6	1.850,5	1.929,2	1.942,8	1.916,2	1.954,1	2.001,9	2.132,4	2.251,8
Vervaardiging van kantoorapparaten en computers (30)	32,4	36,3	36,9	38,2	35,0	32,6	40,8	43,2	47,0	54,6
Vervaardiging van elektrische machines en apparaten n.e.g. (31)	1.247,4	1.289,6	1.268,2	1.306,1	1.238,6	1.233,4	1.175,2	1.156,8	1.160,4	1.155,9
Vervaardiging van audio-, video- en telecommunicatieapparatuur (32)	876,5	964,2	1.082,5	1.125,9	1.077,0	988,7	863,9	832,4	852,8	760,5
Vervaardiging van medische apparatuur en instrumenten, van precisie- en optische instrumenten en van uurwerken (33)	272,1	292,3	273,7	318,5	311,8	305,9	305,0	323,4	342,3	376,3
Vervaardiging van auto's, aanhangwagens en opleggers (34)	2.434,4	2.377,4	2.473,7	2.536,9	2.486,5	2.418,5	2.552,2	2.416,6	2.504,3	2.981,0
Vervaardiging van overige transportmiddelen (35)	352,3	465,2	479,0	502,8	495,0	468,4	480,2	469,7	481,6	498,5
Vervaardiging van meubelen; overige industrie (36)	722,5	724,3	736,9	779,0	772,5	732,5	735,0	721,6	717,2	730,3
Recycling (37)	99,4	100,6	100,0	105,5	111,0	108,0	120,3	124,7	135,6	141,5
Productie en distributie van elektriciteit, gas, stoom en warm water (40)	1.837,4	1.873,6	1.702,4	1.719,8	1.820,0	1.719,1	1.698,4	1.722,8	1.815,6	2.032,9
Winning, zuivering en distributie van water (41)	326,2	331,0	344,2	370,4	408,5	417,9	421,3	429,1	453,2	493,5
Bouwnijverheid (45)	5.705,5	6.204,5	6.516,8	6.748,0	6.807,4	6.880,5	7.082,3	7.198,8	7.732,9	8.249,6
Verkoop, onderhoud en reparatie van auto's en motorrijwielen; kleinhandel in motorbrandstoffen (50)	1.723,7	1.833,5	1.939,3	2.063,1	2.248,7	2.312,1	2.418,1	2.516,4	2.665,1	2.850,5
Groothandel en handelsbemiddeling, met uitzondering van de handel in auto's en motorrijwielen (51)	7.479,5	7.868,9	8.157,9	8.726,5	9.358,7	9.550,5	9.821,2	10.182,9	10.763,6	11.842,4
Kleinhandel, m.u.v. de kleinhandel in auto's en motorrijwielen; reparatie van consumentenartikelen (52)	4.279,0	4.475,1	4.635,1	4.956,9	5.282,7	5.562,3	5.754,7	6.021,0	6.344,3	6.762,2
Hotels en restaurants (55)	1.761,3	1.837,2	1.905,3	1.996,6	2.141,6	2.205,3	2.302,5	2.375,8	2.514,7	2.677,2
Vervoer te land; vervoer via pijpleidingen (60)	4.028,5	4.261,9	4.508,5	4.756,6	5.030,0	5.188,6	5.283,2	4.331,4	4.501,3	4.715,7
Vervoer over water (61)	124,0	103,9	112,0	85,7	89,4	92,7	105,2	111,4	128,0	150,9
Luchtvaart (62)	646,6	629,5	652,4	583,2	319,9	294,4	286,0	319,3	333,3	368,4
Vervoerondersteunende activiteiten; reisbureaus (63)	2.282,2	2.462,2	2.560,9	2.772,0	2.882,9	3.014,6	3.146,7	4.175,5	4.488,8	4.719,5
Post en telecommunicatie (64)	2.817,3	3.101,2	3.307,7	3.570,4	3.708,7	3.629,1	3.605,0	3.588,4	3.608,7	3.618,3
Financiële instellingen, exclusief het verzekeringswezen en pensioenfondsen (65)	5.152,4	5.326,6	5.479,7	5.476,7	5.558,6	5.453,4	5.496,0	5.575,8	5.757,6	5.970,3
Verzekeringswezen en pensioenfondsen, exclusief verplichte sociale verzekeringen (66)	1.607,4	1.667,4	1.715,0	1.790,1	1.862,0	1.845,2	1.795,7	1.838,9	1.822,2	1.865,5
Ondersteunende activiteiten i.v.m. financiële instellingen (67)	677,0	758,2	839,2	950,7	1.048,7	1.045,1	1.087,3	1.157,9	1.238,8	1.324,8
Exploitatie van en handel in onroerend goed (70)	466,7	564,4	539,7	585,1	632,4	666,6	705,4	768,9	759,5	815,4

1.4 BELONING VAN WERKNEMERS: DETAIL PER INSTITUTIONELE SECTOR EN BEDRIJFSTAK (A60), RAMINGEN TEGEN LOPENDE PRIJZEN (VERVOLG)

(miljoenen euro's)

	1998	1999	2000	2001	2002	2003	2004	2005	2006	2007
Verhuur van machines en werktuigen zonder bedieningspersoneel en van overige roerende goederen (71)	198,2	216,9	243,5	292,5	326,4	334,6	344,1	351,9	374,2	401,9
Activiteiten i.v.m. computers (72)	1.445,2	1.781,2	2.156,5	2.588,8	2.607,1	2.523,8	2.516,4	2.607,8	2.805,4	3.130,0
Speur- en ontwikkelingswerk (73)	335,9	342,8	370,6	412,8	477,3	501,1	556,3	577,7	597,2	626,7
Overige zakelijke dienstverlening (74)	8.589,2	9.424,8	10.635,9	11.518,8	11.471,7	11.665,9	12.426,1	13.243,9	14.576,9	16.227,9
Openbaar bestuur en defensie; verplichte sociale verzekeringen (75)	12.932,9	13.791,0	14.391,4	14.849,9	15.979,4	16.660,3	17.225,6	18.224,1	18.902,0	19.543,1
Onderwijs (80)	12.621,4	12.919,7	13.295,7	14.059,4	14.784,6	15.356,7	15.697,5	16.480,0	17.131,0	17.845,2
Gezondheidszorg en maatschappelijke dienstverlening (85)	9.010,9	9.517,7	10.172,8	10.989,5	11.805,5	12.410,9	12.860,5	13.629,2	14.293,4	15.193,6
Afvalwater- en afvalverzameling (90)	251,6	280,1	308,0	367,6	430,1	451,8	462,7	481,6	512,2	552,4
Verenigingen n.e.g. (91)	1.150,4	1.230,3	1.193,6	1.230,2	1.312,9	1.344,6	1.407,2	1.491,7	1.626,0	1.698,2
Cultuur, sport en recreatie (92)	1.035,1	1.056,0	1.150,4	1.195,3	1.266,1	1.311,4	1.415,2	1.494,6	1.584,2	1.696,5
Overige diensten (93)	343,5	360,3	354,4	382,3	408,6	408,8	422,2	439,9	458,4	492,1
Particuliere huishoudens met werknemers (95)	706,2	710,2	748,8	813,4	882,0	915,3	913,2	878,4	852,0	841,2
<b>Totale economie (S.1)</b>	<b>116.161,4</b>	<b>122.221,2</b>	<b>127.862,4</b>	<b>134.955,8</b>	<b>140.155,5</b>	<b>142.751,2</b>	<b>146.627,0</b>	<b>151.657,2</b>	<b>158.889,3</b>	<b>168.026,8</b>
<b>Niet-financiële vennootschappen (S.11)</b>										
Landbouw, jacht en diensten in verband met deze activiteiten (01)	232,3	258,1	257,8	277,8	303,8	337,1	363,3	378,2	408,5	443,8
Bosbouw en diensten in verband met de bosbouw (02)	7,6	8,3	10,1	11,3	11,9	12,5	13,4	14,3	15,8	17,0
Visserij en het kweken van vis en van schaal- en schelpdieren (05)	31,4	31,2	31,7	35,2	36,0	33,1	33,2	31,7	33,2	32,9
Winning van niet-energiehoudende delfstoffen (14)	148,2	144,3	149,1	136,8	137,6	143,6	143,1	145,6	147,1	153,8
Vervaardiging van voedingsmiddelen en dranken (15)	2.795,5	2.855,6	2.893,5	3.042,3	3.061,5	3.118,1	3.242,6	3.260,9	3.338,8	3.446,9
Vervaardiging van tabaksproducten (16)	102,6	122,6	107,1	124,4	119,1	98,1	113,0	95,2	88,5	91,0
Vervaardiging van textiel (17)	1.210,3	1.217,1	1.227,2	1.217,6	1.201,7	1.137,2	1.124,3	1.072,9	1.071,0	1.065,2
Vervaardiging van kleding; bereiden en verven van bont (18)	322,4	310,7	251,5	253,3	236,7	240,5	209,7	205,9	217,2	212,7
Vervaardiging van leer en producten van leer (19)	71,2	70,6	65,9	64,4	65,2	61,7	60,9	57,5	56,4	56,2
Houtindustrie en vervaardiging van artikelen van hout en van kurk, exclusief meubelen; vervaardiging van artikelen van riet en van vlechtwerk (20)	403,1	419,2	400,0	428,8	437,6	433,2	446,2	452,9	470,7	496,9
Vervaardiging van pulp, papier en papierwaren (21)	662,6	691,5	711,9	714,2	707,4	708,4	702,3	700,0	716,7	710,5
Uitgeverijen, drukkerijen en reproductie van opgenomen media (22)	1.350,7	1.397,5	1.409,3	1.456,3	1.420,3	1.372,1	1.381,4	1.380,2	1.404,1	1.433,0
Vervaardiging van cokes, geraffineerde aardolieproducten en splijt- en kweekstoffen (23)	483,3	482,0	466,8	486,2	630,5	635,0	674,8	687,8	683,5	690,6
Vervaardiging van chemische producten (24)	4.161,3	4.326,6	4.548,4	4.677,3	4.755,1	4.886,8	4.915,3	5.045,8	5.288,2	5.276,0
Vervaardiging van producten van rubber of kunststof (25)	938,5	1.014,7	1.022,6	1.205,9	1.206,6	1.159,1	1.232,2	1.242,3	1.247,9	1.306,4
Vervaardiging van overige niet-metaalhoudende minerale producten (26)	1.366,4	1.370,2	1.402,3	1.508,2	1.477,0	1.461,0	1.454,6	1.485,8	1.494,6	1.527,6
Vervaardiging van metalen in primaire vorm (27)	2.156,2	2.111,7	2.134,5	2.215,9	2.225,8	2.221,2	2.180,6	2.238,3	2.294,7	2.481,3
Vervaardiging van producten van metaal, exclusief machines en apparaten (28)	2.037,8	2.105,2	2.223,0	2.300,8	2.396,0	2.423,6	2.554,7	2.572,9	2.619,8	2.644,6
Vervaardiging van machines, apparaten en werktuigen n.e.g. (29)	1.785,8	1.781,0	1.845,5	1.924,7	1.938,3	1.911,9	1.949,6	1.998,0	2.128,7	2.248,2
Vervaardiging van kantoor machines en computers (30)	32,4	36,3	36,9	38,2	35,0	32,6	40,8	43,2	47,0	54,6
Vervaardiging van elektrische machines en apparaten n.e.g. (31)	1.246,3	1.288,4	1.267,2	1.305,1	1.237,6	1.232,7	1.174,9	1.156,6	1.160,1	1.155,6
Vervaardiging van audio-, video- en telecommunicatieapparatuur (32)	876,5	964,2	1.082,4	1.125,8	1.076,9	988,6	863,8	832,3	852,7	760,4
Vervaardiging van medische apparatuur en instrumenten, van precisie- en optische instrumenten en van uurwerken (33)	266,3	287,0	268,9	313,9	306,9	301,2	300,5	319,2	338,3	372,2
Vervaardiging van auto's, aanhangwagens en opleggers (34)	2.432,7	2.375,8	2.472,5	2.536,0	2.485,7	2.417,7	2.551,4	2.414,9	2.503,4	2.980,2
Vervaardiging van overige transportmiddelen (35)	351,9	464,9	478,6	502,6	494,9	468,1	479,9	469,4	481,3	498,1
Vervaardiging van meubelen; overige industrie (36)	700,9	701,5	714,9	758,2	753,7	714,9	718,8	706,5	702,8	715,5
Recycling (37)	97,0	98,1	97,6	103,2	108,8	105,7	118,5	123,1	134,3	140,3
Productie en distributie van elektriciteit, gas, stoom en warm water (40)	1.837,4	1.873,6	1.702,4	1.719,8	1.820,0	1.719,1	1.698,4	1.722,8	1.815,6	2.032,9
Winning, zuivering en distributie van water (41)	326,2	331,0	344,2	370,4	408,5	417,9	421,3	429,1	453,2	493,5
Bouwnijverheid (45)	5.366,3	5.859,4	6.194,6	6.444,2	6.520,6	6.602,0	6.803,6	6.929,3	7.456,4	7.985,7
Verkoop, onderhoud en reparatie van auto's en motorrijwielen; kleinhandel in motorbrandstoffen (50)	1.629,7	1.740,2	1.848,8	1.972,3	2.159,3	2.223,5	2.335,8	2.441,8	2.593,8	2.780,3

## 1.4 BELONING VAN WERKNEMERS: DETAIL PER INSTITUTIONELE SECTOR EN BEDRIJFSTAK (A60), RAMINGEN TEGEN LOPENDE PRIJZEN (VERVOLG)

(miljoenen euro's)

	1998	1999	2000	2001	2002	2003	2004	2005	2006	2007
Groothandel en handelsbemiddeling, met uitzondering van de handel in auto's en motorrijwielen (51)	7.335,9	7.719,8	7.996,7	8.556,7	9.192,0	9.379,2	9.651,2	10.047,2	10.710,0	11.792,2
Kleinhandel, m.u.v. de kleinhandel in auto's en motorrijwielen; reparatie van consumentenartikelen (52)	4.001,6	4.193,5	4.360,7	4.679,0	4.998,5	5.270,6	5.464,2	5.737,3	6.068,8	6.458,1
Hotels en restaurants (55)	1.544,2	1.608,5	1.678,2	1.769,5	1.902,2	1.955,8	2.051,8	2.128,8	2.266,4	2.396,9
Vervoer te land; vervoer via pijpleidingen (60)	3.310,8	3.525,2	3.750,6	3.939,1	4.171,9	4.283,9	4.356,9	3.382,8	3.491,9	3.654,3
Vervoer over water (61)	121,9	101,9	110,4	84,1	87,5	90,2	102,9	109,3	125,6	148,4
Luchtvaart (62)	646,1	629,2	652,0	582,7	319,3	294,2	285,8	319,2	333,3	368,4
Vervoerondersteunende activiteiten; reisbureaus (63)	1.486,0	1.620,8	1.666,2	1.853,3	1.936,6	2.045,4	2.277,2	3.298,5	3.548,9	3.746,3
Post en telecommunicatie (64)	2.815,3	3.098,6	3.304,6	3.566,4	3.704,8	3.625,2	3.600,7	3.583,8	3.605,2	3.615,3
Exploitatie van en handel in onroerend goed (70)	446,7	543,8	519,6	564,6	611,9	644,3	682,2	746,7	753,5	809,8
Verhuur van machines en werktuigen zonder bedieningspersoneel en van overige roerende goederen (71)	195,4	213,9	239,8	288,5	322,3	329,7	339,8	347,8	370,7	398,6
Activiteiten i.v.m. computers (72)	1.436,4	1.770,7	2.145,9	2.579,7	2.597,2	2.513,4	2.505,8	2.598,9	2.801,9	3.126,6
Speur- en ontwikkelingswerk (73)	290,9	294,3	316,7	358,4	418,2	441,4	493,7	511,0	524,0	550,7
Overige zakelijke dienstverlening (74)	8.259,2	9.092,5	10.301,9	11.165,1	11.120,4	11.334,4	12.110,9	12.945,3	14.301,2	15.966,9
Onderwijs (80)	91,6	107,7	132,8	148,3	170,9	187,0	192,8	190,6	198,6	210,3
Gezondheidszorg en maatschappelijke dienstverlening (85)	8.459,9	8.934,3	9.521,3	10.305,2	11.034,1	11.588,1	11.981,3	12.697,8	13.283,5	14.122,3
Afvalwater- en afvalverzameling (90)	223,9	249,2	275,8	333,1	392,1	414,9	425,5	479,9	510,2	550,7
Verenigingen n.e.g. (91)	396,9	410,9	429,8	439,1	461,8	482,2	508,0	549,2	564,9	596,6
Cultuur, sport en recreatie (92)	981,1	994,7	1.076,5	1.117,2	871,2	902,2	979,7	1.056,5	1.139,3	1.239,2
Overige diensten (93)	265,5	280,0	277,1	302,8	325,9	324,3	336,6	352,8	371,5	397,1
<b>Totaal niet-financiële vennootschappen (S.11)</b>	<b>77.740,1</b>	<b>82.128,0</b>	<b>86.423,8</b>	<b>91.903,9</b>	<b>94.414,8</b>	<b>95.724,6</b>	<b>98.649,9</b>	<b>101.737,8</b>	<b>107.233,7</b>	<b>114.452,6</b>
<b>Financiële instellingen (S.12)</b>										
Financiële instellingen, exclusief het verzekeringswezen en pensioenfondsen (65)	5.152,4	5.326,6	5.479,7	5.476,7	5.558,6	5.453,4	5.496,0	5.575,8	5.757,6	5.970,3
Verzekeringswezen en pensioenfondsen, exclusief verplichte sociale verzekeringen (66)	1.607,4	1.667,4	1.715,0	1.790,1	1.862,0	1.845,2	1.795,7	1.838,9	1.822,2	1.865,5
Ondersteunende activiteiten i.v.m. financiële instellingen (67)	633,4	719,2	803,8	918,6	1.019,0	1.016,6	1.058,1	1.130,3	1.206,4	1.294,7
<b>Totaal financiële instellingen (S.12)</b>	<b>7.393,2</b>	<b>7.713,2</b>	<b>7.998,5</b>	<b>8.185,4</b>	<b>8.439,6</b>	<b>8.315,2</b>	<b>8.349,8</b>	<b>8.545,0</b>	<b>8.786,2</b>	<b>9.130,5</b>
<b>Overheid (S.13)</b>										
Vervaardiging van pulp, papier en papierwaren (21)	0,0	0,0	0,0	0,0	0,0	0,0	0,0	0,0	0,0	0,0
Uitgeverijen, drukkerijen en reproductie van opgenomen media (22)	7,6	7,3	7,2	7,1	7,5	7,0	7,5	7,0	6,9	6,5
Vervoer te land; vervoer via pijpleidingen (60)	658,7	675,6	696,7	758,7	810,5	858,3	881,1	905,8	969,8	1.021,4
Vervoer over water (61)	0,0	0,0	0,0	0,0	0,0	0,0	0,0	0,0	0,0	0,0
Luchtvaart (62)	0,0	0,0	0,0	0,0	0,0	0,0	0,0	0,0	0,0	0,0
Vervoerondersteunende activiteiten; reisbureaus (63)	789,6	833,8	886,1	909,6	934,6	959,3	864,0	871,4	936,9	970,2
Post en telecommunicatie (64)	0,0	0,0	0,0	0,0	0,0	0,0	0,0	0,0	0,0	0,0
Openbaar bestuur en defensie; verplichte sociale verzekeringen (75)	12.932,9	13.791,0	14.391,4	14.849,9	15.979,4	16.660,3	17.225,6	18.224,1	18.902,0	19.543,1
Onderwijs (80)	12.421,4	12.695,4	13.027,4	13.768,4	14.454,5	14.997,9	15.316,8	16.089,3	16.720,4	17.405,2
Afvalwater- en afvalverzameling (90)	25,8	28,8	30,2	32,5	35,7	34,4	35,5	0,0	0,0	0,0
Verenigingen n.e.g. (91)	0,0	0,0	0,0	0,0	0,0	0,0	0,0	0,0	0,0	0,0
Cultuur, sport en recreatie (92)	0,0	0,0	0,0	0,0	309,3	315,9	328,9	325,6	321,8	327,0
Overige diensten (93)	0,0	0,0	0,0	0,0	0,0	0,0	0,0	0,0	0,0	0,0
<b>Totaal overheid (S.13)</b>	<b>26.836,0</b>	<b>28.031,9</b>	<b>29.039,0</b>	<b>30.326,2</b>	<b>32.531,5</b>	<b>33.833,1</b>	<b>34.659,4</b>	<b>36.423,2</b>	<b>37.857,8</b>	<b>39.273,4</b>
<b>Huishoudens (S.14)</b>										
Landbouw, jacht en diensten in verband met deze activiteiten (01)	90,9	99,6	99,9	101,1	105,9	108,4	108,9	105,4	106,6	113,9
Bosbouw en diensten in verband met de bosbouw (02)	2,0	2,0	2,5	2,2	2,3	2,5	2,5	2,6	2,9	2,9
Visserij en het kweken van vis en van schaal- en schelpdieren (05)	1,1	0,8	0,8	0,8	0,9	0,7	0,7	0,6	0,5	0,6
Winning van niet-energiehoudende delfstoffen (14)	0,6	0,6	0,6	0,5	0,3	0,1	0,1	0,1	0,1	0,1
Vervaardiging van voedingsmiddelen en dranken (15)	147,0	142,9	138,7	135,3	133,2	133,8	133,1	126,4	124,0	123,8
Vervaardiging van tabaksproducten (16)	0,2	0,1	0,1	0,1	0,1	0,1	0,1	0,0	0,0	0,0



## 1.4 BELONING VAN WERKNEMERS: DETAIL PER INSTITUTIONELE SECTOR EN BEDRIJFSTAK (A60), RAMINGEN TEGEN LOPENDE PRIJZEN (VERVOLG)

(miljoenen euro's)

	1998	1999	2000	2001	2002	2003	2004	2005	2006	2007
Vervaardiging van textiel (17)	6,7	6,2	5,0	4,4	4,1	3,6	3,2	2,7	2,6	2,2
Vervaardiging van kleding; bereiden en verven van bont (18)	6,6	6,1	5,5	4,9	4,2	3,6	3,2	3,5	3,0	3,2
Vervaardiging van leer en producten van leer (19)	0,6	0,5	0,4	0,4	0,3	0,3	0,3	0,3	0,3	0,2
Houtindustrie en vervaardiging van artikelen van hout en van kurk, exclusief meubelen; vervaardiging van artikelen van riet en van vlechtwerk (20)	6,4	6,4	6,4	6,5	6,2	5,7	5,8	5,9	6,1	5,8
Vervaardiging van pulp, papier en papierwaren (21)	0,7	0,8	0,8	0,6	0,4	0,5	0,2	0,2	0,1	0,0
Uitgeverijen, drukkerijen en reproductie van opgenomen media (22)	9,0	7,9	8,0	7,2	6,5	6,2	5,5	4,5	3,7	3,3
Vervaardiging van chemische producten (24)	0,6	0,5	0,5	0,3	0,2	0,1	0,2	0,2	0,1	0,1
Vervaardiging van producten van rubber of kunststof (25)	1,8	2,0	2,0	2,1	1,4	1,3	1,4	1,4	1,4	1,4
Vervaardiging van overige niet-metaalhoudende minerale producten (26)	7,9	7,8	6,8	6,0	6,0	5,6	5,6	4,7	4,4	4,5
Vervaardiging van metalen in primaire vorm (27)	0,5	0,4	0,4	1,4	1,2	1,2	1,3	1,2	0,2	0,3
Vervaardiging van producten van metaal, exclusief machines en apparaten (28)	25,5	25,6	25,0	23,8	22,9	21,4	19,1	16,9	15,6	15,3
Vervaardiging van machines, apparaten en werktuigen n.e.g. (29)	6,3	5,6	5,0	4,5	4,5	4,3	4,5	3,9	3,7	3,6
Vervaardiging van kantoormachines en computers (30)	0,0	0,0	0,0	0,0	0,0	0,0	0,0	0,0	0,0	0,0
Vervaardiging van elektrische machines en apparaten n.e.g. (31)	1,1	1,2	1,0	1,0	1,0	0,7	0,3	0,2	0,3	0,3
Vervaardiging van audio-, video- en telecommunicatieapparatuur (32)	0,0	0,0	0,1	0,1	0,1	0,1	0,1	0,1	0,1	0,1
Vervaardiging van medische apparatuur en instrumenten, van precisie- en optische instrumenten en van uurwerken (33)	5,8	5,3	4,8	4,6	4,9	4,7	4,5	4,2	4,0	4,1
Vervaardiging van auto's, aanhangwagens en opleggers (34)	1,7	1,6	1,2	0,9	0,8	0,8	0,8	1,7	0,9	0,8
Vervaardiging van overige transportmiddelen (35)	0,4	0,3	0,4	0,2	0,1	0,3	0,3	0,3	0,3	0,4
Vervaardiging van meubelen; overige industrie (36)	21,6	22,8	22,0	20,8	18,8	17,6	16,2	15,1	14,4	14,8
Recycling (37)	2,4	2,5	2,4	2,3	2,2	2,3	1,8	1,6	1,3	1,2
Bouwnijverheid (45)	339,2	345,1	322,2	303,8	286,8	278,5	278,7	269,5	276,5	263,9
Verkoop, onderhoud en reparatie van auto's en motorrijwielen; kleinhandel in motorbrandstoffen (50)	94,0	93,3	90,5	90,8	89,4	88,6	82,3	74,6	71,3	70,2
Groothandel en handelsbemiddeling, met uitzondering van de handel in auto's en motorrijwielen (51)	143,6	149,1	161,2	169,8	166,7	171,3	170,0	135,7	53,6	50,2
Kleinhandel, m.u.v. de kleinhandel in auto's en motorrijwielen; reparatie van consumentenartikelen (52)	277,4	281,6	274,4	277,9	284,2	291,7	290,5	283,7	275,5	304,1
Hotels en restaurants (55)	217,1	228,7	227,1	227,1	239,4	249,5	250,7	247,0	248,3	280,3
Vervoer te land; vervoer via pijpleidingen (60)	59,0	61,1	61,2	58,8	47,6	46,4	45,2	42,8	39,6	40,0
Vervoer over water (61)	2,1	2,0	1,6	1,6	1,9	2,5	2,3	2,1	2,4	2,5
Luchtvaart (62)	0,5	0,3	0,4	0,5	0,6	0,2	0,2	0,1	0,0	0,0
Vervoerondersteunende activiteiten; reisbureaus (63)	6,6	7,6	8,6	9,1	11,7	9,9	5,5	5,6	3,0	3,0
Post en telecommunicatie (64)	2,0	2,6	3,1	4,0	3,9	3,9	4,3	4,6	3,5	3,0
Financiële instellingen, exclusief het verzekeringswezen en pensioenfondsen (65)	0,0	0,0	0,0	0,0	0,0	0,0	0,0	0,0	0,0	0,0
Verzekeringswezen en pensioenfondsen, exclusief verplichte sociale verzekeringen (66)	0,0	0,0	0,0	0,0	0,0	0,0	0,0	0,0	0,0	0,0
Ondersteunende activiteiten i.v.m. financiële instellingen (67)	43,6	39,0	35,4	32,1	29,7	28,5	29,2	27,6	32,4	30,1
Exploitatie van en handel in onroerend goed (70)	20,0	20,6	20,1	20,5	20,5	22,3	23,2	22,2	6,0	5,6
Verhuur van machines en werktuigen zonder bedieningspersoneel en van overige roerende goederen (71)	2,8	3,0	3,7	4,0	4,1	4,9	4,3	4,1	3,5	3,3
Activiteiten i.v.m. computers (72)	8,8	10,5	10,6	9,1	9,9	10,4	10,6	8,9	3,5	3,4
Speur- en ontwikkelingswerk (73)	0,5	0,5	0,6	1,1	0,9	0,2	0,3	0,5	0,1	0,1
Overige zakelijke dienstverlening (74)	330,0	332,3	334,0	353,7	351,3	331,5	315,2	298,6	275,7	261,0
Onderwijs (80)	2,8	3,0	3,0	3,2	3,0	2,7	2,4	2,5	2,2	1,6
Gezondheidszorg en maatschappelijke dienstverlening (85)	95,9	96,5	93,6	94,1	89,3	92,8	91,6	85,5	81,7	86,3
Afvalwater- en afvalverzameling (90)	1,9	2,1	2,0	2,0	2,3	2,5	1,7	1,7	2,0	1,7
Verenigingen n.e.g. (91)	9,5	11,9	13,5	14,9	18,3	18,3	19,7	17,9	31,8	32,5
Cultuur, sport en recreatie (92)	10,9	11,5	11,3	11,4	11,7	11,8	12,5	10,7	8,8	8,3
Overige diensten (93)	78,0	80,3	77,3	79,5	82,7	84,5	85,6	87,1	86,9	95,0

1.4 BELONING VAN WERKNEMERS: DETAIL PER INSTITUTIONELE SECTOR EN BEDRIJFSTAK (A60), RAMINGEN TEGEN LOPENDE PRIJZEN (VERVOLG)

(miljoenen euro's)

	1998	1999	2000	2001	2002	2003	2004	2005	2006	2007
Particuliere huishoudens met werknemers (95)	706,2	710,2	748,8	813,4	882,0	915,3	913,2	878,4	852,0	841,2
<b>Totaal huishoudens (S.14)</b>	<b>2.799,8</b>	<b>2.842,3</b>	<b>2.844,5</b>	<b>2.914,4</b>	<b>2.966,4</b>	<b>2.994,1</b>	<b>2.958,9</b>	<b>2.815,1</b>	<b>2.656,9</b>	<b>2.690,2</b>
<b>Instellingen zonder winstoogmerk t.b.v. huishoudens (S.15)</b>										
Exploitatie van en handel in onroerend goed (70)	0,0	0,0	0,0	0,0	0,0	0,0	0,0	0,0	0,0	0,0
Verhuur van machines en werktuigen zonder bedieningspersoneel en van overige roerende goederen (71)	0,0	0,0	0,0	0,0	0,0	0,0	0,0	0,0	0,0	0,0
Activiteiten i.v.m. computers (72)	0,0	0,0	0,0	0,0	0,0	0,0	0,0	0,0	0,0	0,0
Speur- en ontwikkelingswerk (73)	44,5	48,0	53,3	53,3	58,2	59,5	62,3	66,2	73,1	75,9
Overige zakelijke dienstverlening (74)	0,0	0,0	0,0	0,0	0,0	0,0	0,0	0,0	0,0	0,0
Onderwijs (80)	105,6	113,6	132,5	139,5	156,2	169,1	185,5	197,6	209,8	228,1
Gezondheidszorg en maatschappelijke dienstverlening (85)	455,1	486,9	557,9	590,2	682,1	730,0	787,6	845,9	928,2	985,0
Afvalwater- en afvalverzameling (90)	0,0	0,0	0,0	0,0	0,0	0,0	0,0	0,0	0,0	0,0
Verenigingen n.e.g. (91)	744,0	807,5	750,3	776,2	832,8	844,1	879,5	924,6	1.029,3	1.069,1
Cultuur, sport en recreatie (92)	43,1	49,8	62,6	66,7	73,9	81,5	94,1	101,8	114,3	122,0
Overige diensten (93)	0,0	0,0	0,0	0,0	0,0	0,0	0,0	0,0	0,0	0,0
<b>Totaal instellingen zonder winstoogmerk t.b.v. huishoudens (S.15)</b>	<b>1.392,3</b>	<b>1.505,8</b>	<b>1.556,6</b>	<b>1.625,9</b>	<b>1.803,2</b>	<b>1.884,2</b>	<b>2.009,0</b>	<b>2.136,1</b>	<b>2.354,7</b>	<b>2.480,1</b>

## 2. Bestedingen

2.1 BRUTO-INVESTERINGEN IN VASTE ACTIVA (P.51): DETAIL PER BEDRIJFSTAK (A60), TOTALE ECONOMIE (S.1)  
 2.1.1 BRUTO-INVESTERINGEN IN VASTE ACTIVA: DETAIL PER BEDRIJFSTAK (A60), RAMINGEN TEGEN LOPENDE PRIJZEN

(miljoenen euro's)

	1998	1999	2000	2001	2002	2003	2004	2005	2006	2007
Landbouw, jacht en diensten in verband met deze activiteiten (01)	588,8	603,7	619,1	615,4	694,5	609,5	705,3	779,5	916,7	1.128,8
Bosbouw en diensten in verband met de bosbouw (02)	29,2	31,1	45,0	32,8	27,7	32,8	38,1	45,9	58,3	62,5
Visserij en het kweken van vis en van schaal- en schelpdieren (05)	28,6	48,6	40,5	17,4	15,4	8,7	9,1	9,8	16,5	13,2
Winning van niet-energiehoudende delfstoffen (14)	56,7	59,3	61,3	55,5	55,2	45,6	61,6	65,3	71,9	80,0
Vervaardiging van voedingsmiddelen en dranken (15)	1.218,3	1.154,7	1.142,7	1.166,3	1.143,8	1.147,9	1.140,0	1.229,3	1.331,9	1.376,8
Vervaardiging van tabaksproducten (16)	21,5	22,6	45,3	43,6	35,0	18,8	23,8	23,8	22,0	34,5
Vervaardiging van textiel (17)	440,3	405,6	447,2	345,6	285,8	265,9	280,2	223,0	217,9	214,1
Vervaardiging van kleding; bereiden en verven van bont (18)	56,5	53,0	40,8	49,7	35,8	38,1	30,1	37,7	32,5	37,9
Vervaardiging van leer en producten van leer (19)	19,0	18,5	18,9	19,1	10,7	10,6	9,3	10,7	10,0	10,2
Houtindustrie en vervaardiging van artikelen van hout en van kurk, exclusief meubelen; vervaardiging van artikelen van riet en van vlechtwerk (20)	169,6	209,1	190,4	167,7	174,2	198,6	181,6	164,9	150,1	226,7
Vervaardiging van pulp, papier en papierwaren (21)	201,6	256,7	272,1	332,7	455,2	383,4	217,9	205,4	178,2	209,2
Uitgeverijen, drukkerijen en reproductie van opgenomen media (22)	493,5	591,6	562,9	496,7	406,4	438,7	502,1	655,2	631,5	572,9
Vervaardiging van cokes, geraffineerde aardolieproducten en splijt- en kweekstoffen (23)	172,1	223,9	248,8	198,3	185,2	170,5	218,9	254,9	241,9	331,6
Vervaardiging van chemische producten (24)	2.076,7	1.669,5	1.571,5	1.770,8	1.690,3	1.665,9	1.626,2	1.662,1	1.762,1	2.207,5
Vervaardiging van producten van rubber of kunststof (25)	352,5	301,2	384,5	372,9	326,9	308,2	378,4	310,8	299,4	344,7
Vervaardiging van overige niet-metaalhoudende minerale producten (26)	443,7	400,2	598,0	658,9	408,9	398,6	389,6	382,5	460,2	490,7
Vervaardiging van metalen in primaire vorm (27)	468,7	523,9	654,3	655,5	615,4	575,7	466,9	483,7	440,6	598,0
Vervaardiging van producten van metaal, exclusief machines en apparaten (28)	557,4	560,3	616,9	549,2	471,5	461,0	541,0	546,7	553,4	611,8
Vervaardiging van machines, apparaten en werktuigen n.e.g. (29)	255,5	272,6	306,7	281,6	300,9	317,0	302,0	321,2	430,9	607,5
Vervaardiging van kantoorcomputers en computers (30)	69,4	46,9	48,6	35,1	25,5	28,7	33,0	28,3	22,9	30,8
Vervaardiging van elektrische machines en apparaten n.e.g. (31)	239,2	235,6	225,2	219,1	140,6	199,9	165,0	158,3	159,8	152,0
Vervaardiging van audio-, video- en telecommunicatieapparatuur (32)	333,8	283,2	333,7	228,4	199,0	159,6	158,9	140,1	135,7	126,9
Vervaardiging van medische apparatuur en instrumenten, van precisie- en optische instrumenten en van uurwerken (33)	55,7	52,9	55,6	76,9	51,6	67,6	73,3	76,2	81,4	76,2
Vervaardiging van auto's, aanhangwagens en opleggers (34)	506,4	863,0	922,3	546,5	544,3	718,1	464,5	575,5	716,6	570,0
Vervaardiging van overige transportmiddelen (35)	50,6	50,2	118,2	128,0	113,9	93,7	99,6	93,6	96,3	91,1
Vervaardiging van meubelen; overige industrie (36)	235,4	195,9	205,5	184,9	155,6	149,6	150,2	159,5	171,7	172,1
Recycling (37)	54,6	61,6	69,3	73,5	65,6	97,7	119,4	101,8	118,8	149,4
Productie en distributie van elektriciteit, gas, stoom en warm water (40)	1.564,2	1.234,2	1.220,1	1.372,7	1.153,8	1.063,7	1.429,7	1.316,7	1.461,5	1.691,0
Winning, zuivering en distributie van water (41)	356,9	225,5	263,9	218,9	310,4	239,6	235,0	337,6	408,7	519,5
Bouwnijverheid (45)	1.350,0	1.573,9	1.623,9	1.592,2	1.582,0	1.704,3	1.712,7	1.924,7	2.321,0	2.824,1
Verkoop, onderhoud en reparatie van auto's en motorrijwielen; kleinhandel in motorbrandstoffen (50)	568,5	629,4	660,6	688,0	774,1	724,4	733,3	783,1	901,0	971,0
Groothandel en handelsbemiddeling, met uitzondering van de handel in auto's en motorrijwielen (51)	2.133,2	2.273,8	2.275,3	2.221,1	2.240,0	2.290,5	2.349,6	2.484,2	2.816,5	3.637,1
Kleinhandel, m.u.v. de kleinhandel in auto's en motorrijwielen; reparatie van consumentenartikelen (52)	1.502,4	1.636,9	1.688,6	1.785,2	1.813,0	1.868,6	2.104,9	2.160,8	2.265,3	2.442,0
Hotels en restaurants (55)	664,0	732,5	752,6	692,5	765,7	741,2	805,9	828,5	946,7	964,4
Vervoer te land; vervoer via pijpleidingen (60)	2.412,6	2.473,0	2.741,6	2.407,8	2.940,4	2.798,6	2.647,8	1.439,8	1.657,8	1.829,9
Vervoer over water (61)	36,7	34,7	114,3	65,0	100,9	78,1	983,5	933,1	641,9	567,4
Luchtvaart (62)	360,0	476,1	518,6	282,0	247,8	105,8	117,7	66,8	163,2	177,0
Vervoerondersteunende activiteiten; reisbureaus (63)	2.524,0	2.448,4	2.556,6	2.442,1	2.318,2	2.329,2	2.871,9	4.677,3	4.282,0	4.299,2
Post en telecommunicatie (64)	1.338,6	1.371,5	1.622,1	1.944,0	1.313,2	1.205,7	1.228,2	1.419,5	1.402,7	1.356,9
Financiële instellingen, exclusief het verzekeringswezen en pensioenfondsen (65)	1.631,0	1.773,7	1.734,9	2.769,1	2.123,3	1.347,8	1.927,0	1.739,3	2.460,5	1.936,4

## 2.1.1 BRUTO-INVESTERINGEN IN VASTE ACTIVA: DETAIL PER BEDRIJFSTAK (A60), RAMINGEN TEGEN LOPENDE PRIJZEN (VERVOLG)

(miljoenen euro's)

	1998	1999	2000	2001	2002	2003	2004	2005	2006	2007
Verzekeringswezen en pensioenfondsen, exclusief verplichte sociale verzekeringen (66)	307,4	254,5	268,2	371,5	562,4	241,5	437,5	301,3	203,0	283,5
Ondersteunende activiteiten i.v.m. financiële instellingen (67)	120,1	294,4	66,1	163,0	95,0	123,8	208,1	90,2	113,7	163,9
Exploitatie van en handel in onroerend goed (70)	12.519,1	13.084,5	13.915,6	14.416,1	14.471,0	15.647,7	17.418,7	20.057,1	22.440,9	24.104,8
Verhuur van machines en werktuigen zonder bedieningspersoneel en van overige roerende goederen (71)	1.031,9	847,7	1.007,6	1.022,8	847,4	883,8	1.323,5	1.165,9	1.436,6	1.617,7
Activiteiten i.v.m. computers (72)	317,8	600,9	575,6	609,6	558,3	701,2	675,4	747,6	801,3	840,1
Speur- en ontwikkelingswerk (73)	150,1	142,3	132,6	145,2	119,3	173,5	215,6	166,2	195,5	217,8
Overige zakelijke dienstverlening (74)	2.027,5	2.589,2	3.263,9	3.270,7	3.147,6	3.313,6	3.653,1	3.952,8	4.268,6	4.943,7
Openbaar bestuur en defensie; verplichte sociale verzekeringen (75)	1.565,9	2.133,4	2.369,9	1.921,5	2.052,4	2.087,6	1.602,6	2.435,0	2.094,6	2.601,4
Onderwijs (80)	551,1	615,2	543,6	526,1	533,8	556,0	680,1	704,2	727,3	642,7
Gezondheidszorg en maatschappelijke dienstverlening (85)	1.118,0	1.206,8	1.230,2	1.079,5	1.276,3	1.335,3	1.400,6	1.379,4	1.492,1	1.257,1
Afvalwater- en afvalverzameling (90)	351,9	417,6	503,7	624,0	479,6	536,0	555,3	545,2	699,1	725,9
Verenigingen n.e.g. (91)	91,6	105,8	94,1	69,9	69,0	89,2	99,2	83,0	115,3	95,0
Cultuur, sport en recreatie (92)	370,6	546,4	652,7	641,8	617,2	632,2	719,0	788,0	878,9	977,0
Overige diensten (93)	166,4	196,4	204,7	202,8	242,4	228,1	248,5	246,3	290,1	304,0
Particuliere huishoudens met werknemers (95)	0,0	0,0	0,0	0,0	0,0	0,0	0,0	0,0	0,0	0,0
<b>Totaal</b>	<b>46.326,8</b>	<b>49.114,1</b>	<b>52.446,9</b>	<b>52.867,2</b>	<b>51.389,4</b>	<b>51.657,4</b>	<b>56.770,4</b>	<b>61.519,3</b>	<b>66.815,0</b>	<b>72.517,6</b>

## 2.1.2 BRUTO-INVESTERINGEN IN VASTE ACTIVA: DETAIL PER BEDRIJFSTAK (A60), RAMINGEN IN VOLUME

(miljoenen euro's, kettingeuro's, referentiejaar 2006)

	1998	1999	2000	2001	2002	2003	2004	2005	2006	2007
Landbouw, jacht en diensten in verband met deze activiteiten (01)	649,3	663,8	661,4	654,5	750,8	633,5	691,6	758,5	916,7	1.113,1
Bosbouw en diensten in verband met de bosbouw (02)	34,2	35,4	50,6	36,7	31,3	36,3	40,7	47,7	58,3	59,6
Visserij en het kweken van vis en van schaal- en schelpdieren (05)	31,4	53,9	42,9	18,2	17,0	9,2	9,5	10,0	16,5	12,5
Winning van niet-energiehoudende delfstoffen (14)	65,7	66,9	67,6	61,3	61,7	49,4	64,5	67,7	71,9	78,5
Vervaardiging van voedingsmiddelen en dranken (15)	1.435,4	1.333,3	1.295,6	1.316,6	1.306,4	1.263,7	1.214,4	1.287,8	1.331,9	1.336,2
Vervaardiging van tabaksproducten (16)	25,2	26,0	51,3	49,1	39,9	21,1	25,5	24,8	22,0	33,7
Vervaardiging van textiel (17)	639,7	575,7	627,0	476,9	376,4	317,3	301,5	227,5	217,9	210,5
Vervaardiging van kleding; bereiden en verven van bont (18)	80,3	73,7	55,5	67,1	48,5	45,3	32,3	38,5	32,5	37,5
Vervaardiging van leer en producten van leer (19)	27,6	26,3	26,3	26,3	14,8	13,2	10,4	11,1	10,0	9,9
Houtindustrie en vervaardiging van artikelen van hout en van kurk, exclusief meubelen; vervaardiging van artikelen van riet en van vlechtwerk (20)	193,7	233,1	207,4	181,3	191,1	212,5	191,2	171,6	150,1	222,8
Vervaardiging van pulp, papier en papierwaren (21)	228,5	284,1	293,8	355,1	493,0	407,6	226,5	211,7	178,2	205,9
Uitgeverijen, drukkerijen en reproductie van opgenomen media (22)	550,3	652,7	607,9	534,5	446,8	459,6	515,9	665,2	631,5	558,8
Vervaardiging van cokes, geraffineerde aardolieproducten en splijt- en kweekstoffen (23)	200,9	258,6	279,9	223,2	211,5	190,0	232,4	264,5	241,9	323,6
Vervaardiging van chemische producten (24)	2.345,4	1.845,9	1.693,7	1.895,2	1.840,4	1.785,3	1.707,8	1.725,4	1.762,1	2.168,5
Vervaardiging van producten van rubber of kunststof (25)	404,9	339,2	424,2	407,9	362,4	335,5	400,5	324,0	299,4	338,1
Vervaardiging van overige niet-metaalhoudende minerale producten (26)	506,0	446,1	651,5	714,0	448,0	428,7	410,3	398,7	460,2	481,4
Vervaardiging van metalen in primaire vorm (27)	525,1	579,1	717,2	699,0	670,2	625,1	489,1	496,9	440,6	588,0
Vervaardiging van producten van metaal, exclusief machines en apparaten (28)	631,7	627,2	678,7	595,3	519,0	498,1	565,8	560,8	553,4	600,3
Vervaardiging van machines, apparaten en werktuigen n.e.g. (29)	278,9	294,6	324,1	295,7	320,8	335,9	313,8	327,8	430,9	595,7
Vervaardiging van kantoormachines en computers (30)	62,5	41,1	42,0	30,0	22,5	27,6	32,6	28,4	22,9	30,4
Vervaardiging van elektrische machines en apparaten n.e.g. (31)	264,5	257,2	240,6	232,0	151,1	214,1	172,9	162,9	159,8	148,9
Vervaardiging van audio-, video- en telecommunicatieapparatuur (32)	350,0	293,2	335,7	229,0	203,0	164,4	162,6	143,2	135,7	125,2
Vervaardiging van medische apparatuur en instrumenten, van precisie- en optische instrumenten en van uurwerken (33)	60,8	56,4	57,9	79,3	54,0	71,0	76,3	78,6	81,4	75,0
Vervaardiging van auto's, aanhangwagens en opleggers (34)	597,5	1.002,4	1.047,3	615,0	620,2	800,1	495,5	597,3	716,6	556,3
Vervaardiging van overige transportmiddelen (35)	54,5	53,3	122,8	132,2	120,6	97,2	103,4	95,9	96,3	90,3
Vervaardiging van meubelen; overige industrie (36)	269,0	219,6	225,6	201,1	171,3	162,5	158,0	164,9	171,7	168,4
Recycling (37)	62,8	68,9	75,8	79,9	72,0	105,0	125,7	105,9	118,8	146,9
Productie en distributie van elektriciteit, gas, stoom en warm water (40)	1.774,0	1.362,3	1.308,0	1.444,3	1.242,7	1.145,0	1.513,0	1.373,6	1.461,5	1.648,1
Winning, zuivering en distributie van water (41)	405,8	250,3	286,6	236,5	339,1	259,3	249,6	352,0	408,7	508,1
Bouwnijverheid (45)	1.535,6	1.753,5	1.769,4	1.737,8	1.747,8	1.833,3	1.784,9	1.989,6	2.321,0	2.772,9
Verkoop, onderhoud en reparatie van auto's en motorrijwielen; kleinhandel in motorbrandstoffen (50)	654,6	708,1	729,1	754,8	857,3	783,6	770,5	808,4	901,0	950,5
Groothandel en handelsbemiddeling, met uitzondering van de handel in auto's en motorrijwielen (51)	2.298,8	2.414,9	2.361,0	2.294,4	2.362,4	2.396,0	2.435,0	2.552,4	2.816,5	3.595,7
Kleinhandel, m.u.v. de kleinhandel in auto's en motorrijwielen; reparatie van consumentenartikelen (52)	1.678,4	1.791,4	1.809,4	1.904,0	1.964,5	1.971,9	2.194,3	2.223,6	2.265,3	2.401,5
Hotels en restaurants (55)	755,0	816,7	821,0	750,6	842,0	794,6	847,2	855,8	946,7	948,0
Vervoer te land; vervoer via pijpleidingen (60)	2.689,0	2.700,0	2.940,2	2.573,9	3.200,7	2.969,4	2.737,1	1.490,5	1.657,8	1.814,0
Vervoer over water (61)	43,1	39,9	129,1	72,3	114,9	87,2	99,2	1.024,0	641,9	568,5
Luchtvaart (62)	364,6	497,0	481,0	261,9	248,0	106,6	117,7	68,2	163,2	177,4
Vervoerondersteunende activiteiten; reisbureaus (63)	2.949,1	2.799,7	2.861,6	2.723,7	2.617,8	2.542,9	3.044,2	4.903,8	4.282,0	4.197,4
Post en telecommunicatie (64)	1.204,3	1.239,3	1.467,1	1.768,5	1.238,6	1.162,7	1.231,9	1.424,1	1.402,7	1.368,4
Financiële instellingen, exclusief het verzekeringswezen en pensioenfondsen (65)	1.701,3	1.838,6	1.760,9	2.814,5	2.185,8	1.379,1	1.958,2	1.771,5	2.460,5	1.905,6
Verzekeringswezen en pensioenfondsen, exclusief verplichte sociale verzekeringen (66)	322,4	262,8	271,5	373,3	568,3	245,0	443,4	305,1	203,0	276,8
Ondersteunende activiteiten i.v.m. financiële instellingen (67)	118,2	289,5	63,4	156,2	91,6	123,8	211,2	91,7	113,7	161,9
Exploitatie van en handel in onroerend goed (70)	14.971,3	15.301,0	16.045,5	16.476,3	16.300,1	17.508,1	18.746,3	21.003,1	22.440,9	23.340,7

## 2.1.2 BRUTO-INVESTERINGEN IN VASTE ACTIVA: DETAIL PER BEDRIJFSTAK (A60), RAMINGEN IN VOLUME (VERVOLG)

(miljoenen euro's, kettingeuro's, referentiejaar 2006)

	1998	1999	2000	2001	2002	2003	2004	2005	2006	2007
Verhuur van machines en werktuigen zonder bedieningspersoneel en van overige roerende goederen (71)	1.165,9	936,2	1.086,7	1.099,0	924,6	939,3	1.371,3	1.207,2	1.436,6	1.598,7
Activiteiten i.v.m. computers (72)	288,1	550,8	514,0	548,0	517,7	679,9	679,1	756,5	801,3	832,8
Speur- en ontwikkelingswerk (73)	153,2	145,0	130,0	142,8	119,2	177,2	218,3	168,9	195,5	217,0
Overige zakelijke dienstverlening (74)	2.171,8	2.728,5	3.356,8	3.348,8	3.274,0	3.446,1	3.788,2	4.069,0	4.268,6	4.873,3
Openbaar bestuur en defensie; verplichte sociale verzekeringen (75)	1.793,1	2.420,3	2.579,5	2.075,1	2.182,0	2.232,2	1.685,1	2.551,6	2.094,6	2.542,3
Onderwijs (80)	654,3	713,0	601,9	577,6	577,5	603,9	725,9	743,5	727,3	625,4
Gezondheidszorg en maatschappelijke dienstverlening (85)	1.288,4	1.344,8	1.340,6	1.189,5	1.426,3	1.428,1	1.457,8	1.419,5	1.492,1	1.244,1
Afvalwater- en afvalverzameling (90)	406,5	471,7	554,0	682,1	533,1	578,8	584,0	564,1	699,1	716,4
Verenigingen n.e.g. (91)	91,0	103,8	90,5	66,5	67,4	88,6	99,2	83,9	115,3	93,3
Cultuur, sport en recreatie (92)	414,3	603,4	701,0	683,1	653,8	660,7	735,2	795,7	878,9	966,1
Overige diensten (93)	193,4	223,1	226,3	222,5	268,4	244,5	260,6	253,6	290,1	298,0
Particuliere huishoudens met werknemers (95)	0,0	0,0	0,0	0,0	0,0	0,0	0,0	0,0	0,0	0,0
<b>Totaal</b>	<b>52.587,4</b>	<b>54.778,5</b>	<b>57.261,0</b>	<b>57.397,2</b>	<b>56.126,0</b>	<b>55.715,7</b>	<b>59.690,4</b>	<b>63.796,7</b>	<b>66.815,0</b>	<b>70.958,9</b>

**N.B.:** In kettingeuro's is er voor andere jaren dan het referentiejaar en het daaropvolgende jaar een verschil tussen het aggregaat en zijn onderliggende componenten. Dit verschil wordt veroorzaakt door het gebruik van Laspeyres kettingindices en kan niet aan de componenten van het aggregaat worden toegewezen.

## 2.2 BRUTO-INVESTERINGEN IN VASTE ACTIVA (P.51): DETAIL PER PRODUCT (PI7), TOTALE ECONOMIE (S.1)

## 2.2.1 BRUTO-INVESTERINGEN IN VASTE ACTIVA: DETAIL PER PRODUCT (PI7), RAMINGEN TEGEN LOPENDE PRIJZEN

(miljoenen euro's)

	1998	1999	2000	2001	2002	2003	2004	2005	2006	2007
Producten van de landbouw, bosbouw, visserij en aquicultuur	139,4	106,7	84,4	94,4	102,4	109,0	126,6	132,4	169,5	192,5
Uitrustingsstukken										
Producten van metaal en machines	16.492,2	17.449,1	19.592,4	20.046,9	18.704,2	18.286,6	19.061,1	20.541,6	22.347,5	24.479,5
Transportmiddelen	4.250,5	5.291,3	5.959,0	5.779,3	5.493,8	5.442,8	6.986,8	7.095,7	7.366,4	7.924,8
Bouwkundige en civieltechnische werken										
Woningen	10.670,8	11.386,4	11.784,0	11.816,3	12.228,7	12.827,7	14.592,0	16.791,3	18.873,1	19.868,4
Andere bouwkundige en civieltechnische werken	11.278,3	10.920,3	10.878,7	10.864,7	10.571,2	10.499,6	11.048,2	11.761,2	12.610,4	14.160,8
Overige producten	1.147,2	1.485,0	1.571,4	1.475,7	1.447,4	1.443,0	1.554,2	1.700,8	1.792,7	1.956,4
Software	2.348,4	2.475,3	2.577,0	2.789,9	2.841,7	3.048,7	3.401,5	3.496,3	3.655,4	3.935,2
<b>Totaal</b>	<b>46.326,8</b>	<b>49.114,1</b>	<b>52.446,9</b>	<b>52.867,2</b>	<b>51.389,4</b>	<b>51.657,4</b>	<b>56.770,4</b>	<b>61.519,3</b>	<b>66.815,0</b>	<b>72.517,6</b>



2.2.2 BRUTO-INVESTERINGEN IN VASTE ACTIVA: DETAIL PER PRODUCT (PI7), RAMINGEN IN VOLUME

(miljoenen euro's, kettingeuro's, referentiejaar 2006)

	1998	1999	2000	2001	2002	2003	2004	2005	2006	2007
Producten van de landbouw, bosbouw, visserij en aquicultuur	140,5	120,3	86,7	95,7	113,0	114,0	122,6	137,7	169,5	197,5
Uitrustingsstukken										
Producten van metaal en machines	17.540,0	18.367,9	20.137,0	20.718,8	19.867,3	19.191,4	19.737,5	20.912,6	22.347,5	24.266,1
Transportmiddelen	4.746,4	5.778,8	6.339,6	6.195,9	5.983,9	5.762,9	7.093,4	7.358,5	7.366,4	7.872,2
Bouwkundige en civieltechnische werken										
Woningen	13.834,4	14.630,3	14.739,9	14.202,2	14.076,7	14.590,4	15.850,3	17.675,0	18.873,1	19.137,6
Andere bouwkundige en civieltechnische werken	13.408,6	12.619,3	12.414,4	12.406,5	12.164,8	11.653,7	11.897,4	12.480,1	12.610,4	13.715,9
Overige producten	1.337,8	1.588,2	1.690,6	1.596,1	1.585,0	1.529,7	1.594,5	1.718,2	1.792,7	1.908,0
Software	2.022,3	2.093,4	2.142,2	2.316,7	2.449,4	2.889,9	3.374,9	3.526,0	3.655,4	3.861,6
<b>Totaal</b>	<b>52.587,4</b>	<b>54.778,5</b>	<b>57.261,0</b>	<b>57.397,2</b>	<b>56.126,0</b>	<b>55.715,7</b>	<b>59.690,4</b>	<b>63.796,7</b>	<b>66.815,0</b>	<b>70.958,9</b>

N.B.: In kettingeuro's is er voor andere jaren dan het referentiejaar en het daaropvolgende jaar een verschil tussen het aggregaat en zijn onderliggende componenten. Dit verschil wordt veroorzaakt door het gebruik van Laspeyres kettingindices en kan niet aan de componenten van het aggregaat worden toegewezen.

## 2.3 CONSUMPTIEVE BESTEDINGEN VAN DE HUISHOUDENS (P.3)

## 2.3.1 CONSUMPTIEVE BESTEDINGEN VAN DE HUISHOUDENS (P.3), RAMINGEN TEGEN LOPENDE PRIJZEN

(miljoenen euro's)

	1998	1999	2000	2001	2002	2003	2004	2005	2006	2007
Voedingsmiddelen en alcoholvrije dranken	15.969,7	15.594,4	16.115,1	17.221,2	18.350,8	19.360,0	19.850,4	20.307,7	20.651,7	21.382,5
Voedingsmiddelen	14.192,2	13.790,1	14.256,3	15.278,3	16.418,1	17.344,2	17.909,7	18.271,5	18.620,0	19.363,5
Alcoholvrije dranken	1.777,5	1.804,3	1.858,8	1.942,9	1.932,7	2.015,8	1.940,7	2.036,2	2.031,7	2.019,0
Alcoholhoudende dranken en tabak	4.929,9	5.159,7	5.409,0	5.201,3	5.403,5	5.590,3	5.783,9	5.678,3	5.816,1	5.867,4
Alcoholhoudende dranken	2.573,3	2.570,9	2.636,2	2.653,1	2.776,3	2.805,5	2.904,4	2.980,2	3.061,2	3.061,9
Tabak	2.356,6	2.588,8	2.772,8	2.548,2	2.627,2	2.784,8	2.879,5	2.698,1	2.754,9	2.805,5
Kleding en schoeisel	6.899,1	6.923,4	7.208,5	7.321,1	7.545,1	7.661,1	7.878,4	8.230,9	8.504,7	9.442,4
Kledingsartikelen	5.644,0	5.648,8	5.875,9	5.963,4	6.174,8	6.256,2	6.432,6	6.708,0	6.949,8	7.823,4
Schoeisel	1.255,1	1.274,6	1.332,6	1.357,7	1.370,3	1.404,9	1.445,8	1.522,9	1.554,9	1.619,0
Huisvesting, water, elektriciteit, gas en andere brandstoffen	27.229,4	27.543,4	29.632,6	30.980,9	31.549,6	32.645,7	33.641,2	35.070,4	36.753,1	37.335,5
Werkelijke woninghuur (huurders)	5.374,9	5.416,0	5.495,1	5.555,0	5.669,4	5.765,6	5.849,1	5.949,0	6.138,1	6.246,7
Toegerekende woninghuur (eigenaars)	14.413,5	14.893,1	15.717,7	16.316,6	16.981,5	17.542,6	18.123,2	18.769,6	19.648,0	20.373,4
Goederen en diensten voor kleine herstellingen aan woningen	1.111,2	1.037,1	1.278,2	1.308,7	1.368,7	1.386,8	1.325,1	1.366,9	1.415,8	1.489,1
Watervoorziening en overige diensten i.v.m. woningen	1.324,3	1.379,5	1.501,4	1.572,0	1.687,3	1.735,6	1.782,7	1.860,0	1.911,9	2.003,0
Elektriciteit, gas en andere brandstoffen	5.005,5	4.817,7	5.640,2	6.228,6	5.842,7	6.215,1	6.561,1	7.124,9	7.639,3	7.223,3
Stoffering, huishoudelijke apparaten en dagelijks onderhoud van woningen	6.640,7	6.714,7	6.736,2	7.131,1	7.359,1	7.648,8	7.946,6	8.432,0	8.831,5	9.531,9
Meubelen, stoffering, tapijten en andere vloerbekleding	2.036,3	2.105,8	2.150,6	2.273,9	2.290,1	2.375,9	2.482,6	2.751,4	2.762,5	3.103,2
Huishoudtextiel	650,0	667,1	608,9	631,3	646,0	661,0	685,5	698,7	741,4	775,6
Huishoudtoestellen	964,2	980,8	1.022,9	1.108,8	1.112,2	1.171,6	1.190,7	1.271,3	1.381,6	1.409,2
Vaat- en glaswerk, huisraad	447,1	429,6	408,9	440,0	450,2	459,9	476,9	486,1	515,8	539,6
Gereedschap voor huis en tuin	510,5	519,5	495,3	496,5	508,1	519,0	538,2	548,6	582,1	608,9
Niet-duurzame huishoudartikelen en huishoudelijke diensten	2.032,6	2.011,9	2.049,6	2.180,6	2.352,5	2.461,4	2.572,7	2.675,9	2.848,1	3.095,4
Gezondheidsuitgaven	4.581,0	4.980,3	5.295,2	5.307,9	5.890,8	6.130,4	6.533,0	6.579,9	7.177,7	7.447,5
Geneesmiddelen en andere farmaceutische producten en therapeutische uitrustingen	1.842,3	1.913,9	2.080,7	2.084,3	2.180,7	2.280,8	2.634,5	2.869,6	2.981,0	2.912,4
Geneeskundige, tandheelkundige en paramedische diensten (buiten het ziekenhuis)	1.728,4	1.997,8	2.049,9	2.218,7	2.186,3	2.382,8	2.369,8	2.380,3	2.433,8	2.508,9
Verpleging in ziekenhuizen en gelijkgestelde diensten	1.010,3	1.068,6	1.164,6	1.004,9	1.523,8	1.466,8	1.528,7	1.330,0	1.762,9	2.026,2
Transport	16.331,2	17.325,7	18.833,2	19.010,7	19.323,9	20.052,2	21.386,8	22.465,2	23.849,2	24.590,7
Aankoop van particuliere voertuigen	6.841,3	7.534,7	8.176,1	8.130,9	8.098,1	8.439,4	8.980,1	9.060,0	9.881,2	9.971,4
Kosten gekoppeld aan het gebruik van particuliere voertuigen	8.271,3	8.566,3	9.345,2	9.578,8	9.896,0	10.266,0	11.020,5	11.945,3	12.433,6	13.014,1
Vervoerdiensten	1.218,6	1.224,7	1.311,9	1.301,0	1.329,8	1.346,8	1.386,2	1.459,9	1.534,4	1.605,2
Communicatie	2.149,3	2.463,9	2.777,4	2.986,7	3.105,7	3.170,8	3.435,5	3.467,5	3.411,7	3.388,8
Posterijen	95,9	100,7	97,0	116,2	117,6	123,1	125,7	127,0	136,3	144,7
Telefoon- en faxtoestellen	84,8	96,8	205,2	187,3	137,2	132,7	121,2	109,4	106,8	117,9
Telefoon-, telegraaf- en faxdiensten	1.968,6	2.266,4	2.475,2	2.683,2	2.850,9	2.915,0	3.188,6	3.231,1	3.168,6	3.126,2
Recreatie en cultuur	11.509,1	12.268,8	13.185,4	13.333,3	12.899,3	13.108,5	13.652,5	14.221,3	14.761,7	15.626,5
Audiovisuele, fotografische en informaticoestellen en -dragers	1.666,3	1.807,1	2.108,1	2.085,1	1.984,2	2.066,4	2.033,9	2.160,7	2.343,4	2.429,1
Duurzame recreatiegoederen (caravans, vaartuigen, muziekinstrumenten, enz.)	185,6	190,9	201,4	216,6	215,5	228,5	232,7	241,4	271,1	283,3
Niet-duurzame recreatiegoederen (camping-, tuinbouwartikelen, enz.), dieren en aanverwante producten	1.856,3	1.900,2	1.943,2	1.989,5	2.118,2	2.166,4	2.251,5	2.323,4	2.403,5	2.537,0
TV-abonnement, loterijen, sportbeoefening en andere recreatieve en culturele diensten	3.693,4	3.966,2	4.153,8	4.134,2	3.580,9	3.711,1	3.989,0	4.152,1	4.235,3	4.495,8
Kranten, boeken en schrijfwaren	1.535,0	1.600,4	1.623,8	1.557,8	1.653,6	1.662,8	1.709,6	1.700,8	1.701,5	1.719,9
Pakketreizen	2.572,5	2.804,0	3.155,1	3.350,1	3.346,9	3.273,3	3.435,8	3.642,9	3.806,9	4.161,4
Onderwijs	533,7	591,2	635,8	741,0	824,8	850,3	843,3	853,8	873,6	896,3
Restaurants, cafés en hotels	6.140,6	6.454,7	7.004,3	7.247,4	7.466,8	7.581,2	7.670,4	7.833,8	8.200,6	8.486,6
Restaurants en cafés	5.546,6	5.834,5	6.313,7	6.523,6	6.694,8	6.806,5	6.897,1	7.065,6	7.394,1	7.682,6

2.3.1 CONSUMPTIEVE BESTEDINGEN VAN DE HUISHOUDENS (P.3), RAMINGEN TEGEN LOPENDE PRIJZEN (VERVOLG)

(miljoenen euro's)

	1998	1999	2000	2001	2002	2003	2004	2005	2006	2007
Hotels	594,0	620,2	690,6	723,8	772,0	774,7	773,3	768,2	806,5	804,0
Diverse goederen en diensten	16.229,3	15.840,5	18.260,5	19.010,2	18.324,0	17.552,9	18.184,8	19.668,5	21.479,1	23.965,4
Lichamelijke verzorging	2.148,4	2.223,0	2.286,4	2.398,2	2.625,6	2.674,5	2.718,7	2.807,4	2.896,5	3.016,8
Artikelen voor persoonlijk gebruik n.e.g.	854,0	883,4	905,2	1.067,5	1.147,7	1.162,3	1.187,9	1.224,4	1.247,8	1.337,0
Sociale diensten	2.662,8	2.819,9	3.232,0	3.359,5	3.483,2	3.094,2	2.999,7	3.276,4	3.186,8	3.408,1
Verzekeringen (exclusief pensioenfondsen)	3.457,0	3.689,4	4.021,5	4.315,2	4.446,8	4.625,1	4.746,5	4.793,1	5.069,3	5.494,6
Financiële diensten (inclusief pensioenfondsen) n.e.g. <sup>1</sup>	5.293,1	4.303,3	6.071,2	6.011,9	4.851,8	4.139,1	4.521,7	5.491,4	6.850,4	8.410,2
Andere diensten n.e.g.	1.814,0	1.921,5	1.744,2	1.857,9	1.768,9	1.857,7	2.010,3	2.075,8	2.228,3	2.298,7
<b>Consumptieve bestedingen van huishoudens in België (binnenlands)</b>	<b>119.143,0</b>	<b>121.860,7</b>	<b>131.093,2</b>	<b>135.492,8</b>	<b>138.043,4</b>	<b>141.352,2</b>	<b>146.806,8</b>	<b>152.809,3</b>	<b>160.310,7</b>	<b>167.961,5</b>
Consumptieve bestedingen van ingezetenen in het buitenland	5.930,1	7.338,2	8.168,7	8.739,6	8.588,9	8.645,9	9.019,6	9.551,1	9.838,8	10.066,7
Consumptieve bestedingen van niet-ingezetenen in België	-3.301,7	-4.857,6	-5.711,7	-6.156,7	-5.853,5	-5.794,5	-5.938,8	-6.346,3	-6.515,5	-6.351,0
<b>Consumptieve bestedingen van huishoudens (nationaal)</b>	<b>121.771,4</b>	<b>124.341,3</b>	<b>133.550,2</b>	<b>138.075,7</b>	<b>140.778,8</b>	<b>144.203,6</b>	<b>149.887,6</b>	<b>156.014,1</b>	<b>163.634,0</b>	<b>171.677,2</b>
Pro memoria										
Consumptieve bestedingen van de huishoudens (nationaal) exclusief indirect gemeten diensten van financiële intermediairs (IGDFI)	118.573,8	122.514,3	130.481,8	135.110,2	139.169,1	143.210,3	148.679,3	154.303,1	160.959,0	167.533,2

<sup>1</sup> Inclusief indirect gemeten diensten van financiële intermediairs (IGDFI).

## 2.3.2 CONSUMPTIEVE BESTEDINGEN VAN DE HUISHOUDENS (P.3), RAMINGEN IN VOLUME

(miljoenen euro's, kettingeuro's, referentiejaar 2006)

	1998	1999	2000	2001	2002	2003	2004	2005	2006	2007
Voedingsmiddelen en alcoholvrije dranken	18.423,5	17.980,8	18.395,1	18.826,5	19.639,0	20.322,4	20.637,3	20.751,3	20.651,7	20.509,0
Voedingsmiddelen	16.613,5	16.086,4	16.479,6	16.817,5	17.646,6	18.271,9	18.624,0	18.693,4	18.620,0	18.582,2
Alcoholvrije dranken	1.820,3	1.888,4	1.911,8	1.999,8	1.989,4	2.048,0	2.013,1	2.057,7	2.031,7	1.926,8
Alcoholhoudende dranken en tabak	6.216,7	6.353,0	6.551,5	6.162,4	6.268,0	6.173,5	6.068,6	5.781,9	5.816,1	5.572,5
Alcoholhoudende dranken	2.948,1	2.896,7	2.948,0	2.941,7	3.052,7	3.027,1	3.024,0	3.006,6	3.061,2	3.026,3
Tabak	3.283,6	3.496,7	3.653,0	3.237,1	3.223,2	3.151,8	3.047,5	2.776,1	2.754,9	2.546,2
Kleding en schoeisel	7.300,3	7.262,5	7.516,8	7.567,5	7.704,5	7.750,5	7.918,7	8.248,8	8.504,7	9.401,5
Kledingsartikelen	5.901,1	5.856,7	6.054,1	6.101,6	6.261,5	6.291,9	6.439,2	6.713,7	6.949,8	7.803,0
Schoeisel	1.401,3	1.408,7	1.466,3	1.469,1	1.443,4	1.459,2	1.479,8	1.535,3	1.554,9	1.598,5
Huisvesting, water, elektriciteit, gas en andere brandstoffen	33.388,3	33.306,3	34.614,8	35.247,2	35.364,2	36.001,9	36.248,5	36.484,2	36.753,2	36.758,5
Werkelijke woninghuur (huurders)	6.286,2	6.244,8	6.244,8	6.194,0	6.167,5	6.141,1	6.114,9	6.098,1	6.138,1	6.143,3
Toegerekende woninghuur (eigenaars)	16.857,3	17.172,1	17.862,0	18.193,5	18.473,5	18.685,1	18.946,7	19.240,2	19.648,0	20.036,0
Goederen en diensten voor kleine herstellingen aan woningen	1.394,5	1.268,3	1.529,9	1.488,5	1.501,8	1.491,0	1.398,1	1.406,0	1.415,8	1.433,8
Watervoorziening en overige diensten i.v.m. woningen	1.685,9	1.699,6	1.826,9	1.848,6	1.881,0	1.883,5	1.892,4	1.917,1	1.911,9	1.918,8
Elektriciteit, gas en andere brandstoffen	7.191,7	6.888,8	7.126,8	7.520,0	7.322,2	7.831,4	7.933,3	7.840,5	7.639,3	7.226,6
Stoffering, huishoudelijke apparaten en dagelijks onderhoud van woningen	7.328,2	7.326,2	7.292,6	7.522,9	7.605,7	7.826,9	8.074,2	8.504,4	8.831,5	9.340,7
Meubelen, stoffering, tapijten en andere vloerbekleding	2.222,1	2.274,0	2.307,6	2.398,2	2.377,6	2.453,2	2.535,5	2.785,0	2.762,5	3.069,3
Huishoudtextiel	740,9	749,2	676,9	685,7	686,0	693,8	710,1	710,1	741,4	764,3
Huishoudtoestellen	947,7	972,0	1.021,9	1.093,3	1.079,8	1.141,3	1.169,9	1.255,6	1.381,6	1.421,9
Vaat- en glaswerk, huisraad	495,4	472,0	446,4	470,8	471,1	472,5	485,1	489,4	515,8	528,9
Gereedschap voor huis en tuin	535,8	543,9	517,1	515,6	522,4	523,3	539,1	548,0	582,1	603,1
Niet-duurzame huishoudartikelen en huishoudelijke diensten	2.407,9	2.327,2	2.328,5	2.360,3	2.473,4	2.545,3	2.637,5	2.718,4	2.848,1	2.953,2
Gezondheidsuitgaven	5.549,5	5.923,1	6.242,5	6.133,7	6.675,6	6.668,6	6.901,9	6.736,7	7.177,7	7.449,0
Geneesmiddelen en andere farmaceutische producten en therapeutische uitrustingen	2.040,1	2.117,2	2.298,5	2.286,9	2.365,1	2.411,0	2.762,2	2.938,8	2.981,0	2.915,1
Geneeskundige, tandheelkundige en paramedische diensten (buiten het ziekenhuis)	2.372,0	2.642,5	2.675,0	2.794,1	2.691,0	2.726,1	2.553,9	2.445,8	2.433,8	2.548,8
Verpleging in ziekenhuizen en gelijkgestelde diensten	1.161,7	1.209,7	1.300,4	1.107,2	1.635,5	1.552,8	1.587,4	1.354,3	1.762,9	1.985,1
Transport	21.053,2	21.745,1	22.271,5	22.037,8	22.043,6	22.454,5	23.097,0	23.046,6	23.849,2	24.285,3
Aankoop van particuliere voertuigen	7.738,2	8.396,7	8.965,1	8.687,6	8.487,0	8.724,8	9.226,7	9.205,3	9.881,2	9.908,1
Kosten gekoppeld aan het gebruik van particuliere voertuigen	12.267,4	12.198,0	11.963,8	12.060,3	12.263,0	12.399,5	12.486,1	12.397,3	12.433,6	12.739,0
Vervoerdiensten	1.269,0	1.270,5	1.347,0	1.326,6	1.358,9	1.382,6	1.399,6	1.452,6	1.534,4	1.638,2
Communicatie	1.887,7	2.294,4	2.641,7	3.029,8	3.141,6	3.187,0	3.361,8	3.365,1	3.411,6	3.495,6
Posterijen	117,9	123,8	119,2	142,9	142,2	130,2	131,2	131,6	136,3	144,4
Telefoon- en faxtoestellen	48,6	60,7	132,8	123,0	92,0	95,1	96,5	99,7	106,8	126,7
Telefoon-, telegraaf- en faxdiensten	1.733,2	2.118,1	2.362,7	2.748,2	2.910,0	2.961,3	3.135,1	3.133,9	3.168,6	3.224,6
Recreatie en cultuur	12.711,7	13.478,5	14.230,2	13.901,3	13.102,7	13.176,3	13.715,8	14.266,0	14.761,7	15.559,6
Audiovisuele, fotografische en informaticoestellen en -dragers	1.201,3	1.356,4	1.617,1	1.581,0	1.530,0	1.649,8	1.728,4	1.993,8	2.343,4	2.677,9
Duurzame recreatiegoederen (caravans, vaartuigen, muziekinstrumenten, enz.)	197,2	200,3	210,2	224,0	219,1	227,3	230,3	240,3	271,1	281,6
Niet-duurzame recreatiegoederen (camping-, tuinbouwartikelen, enz.), dieren en aanverwante producten	2.000,7	2.057,2	2.089,7	2.126,5	2.219,6	2.243,8	2.329,5	2.370,3	2.403,5	2.478,7
TV-abonnement, loterijen, sportbeoefening en andere recreatieve en culturele diensten	4.507,6	4.751,9	4.872,4	4.702,2	3.925,1	3.967,4	4.120,2	4.206,2	4.235,3	4.393,4
Kranten, boeken en schrijfwaren	1.851,6	1.892,7	1.906,7	1.764,5	1.812,8	1.778,4	1.781,0	1.733,2	1.701,5	1.674,8
Pakketreizen	3.239,9	3.478,7	3.708,2	3.662,5	3.508,9	3.381,8	3.595,7	3.750,9	3.806,9	4.053,2
Onderwijs	627,4	677,6	717,1	818,6	884,0	899,8	884,2	876,3	873,6	877,4
Restaurants, cafés en hotels	7.645,0	7.892,1	8.386,1	8.479,9	8.354,0	8.212,7	8.102,7	8.046,7	8.200,5	8.291,3
Restaurants en cafés	6.891,7	7.114,2	7.553,3	7.620,9	7.490,5	7.369,4	7.291,8	7.263,8	7.394,0	7.463,9
Hotels	752,7	777,4	832,4	858,7	863,5	843,3	810,7	782,9	806,5	827,5

2.3.2 CONSUMPTIEVE BESTEDINGEN VAN DE HUISHOUDENS (P.3), RAMINGEN IN VOLUME (VERVOLG)

(miljoenen euro's, kettingeuro's, referentiejaar 2006)

	1998	1999	2000	2001	2002	2003	2004	2005	2006	2007
Diverse goederen en diensten	19.244,5	20.148,6	21.175,6	21.838,6	21.782,0	20.949,7	20.365,5	21.077,6	21.479,1	21.797,1
Lichamelijke verzorging	2.620,8	2.653,3	2.674,6	2.709,8	2.878,9	2.851,9	2.839,9	2.854,9	2.896,5	2.948,9
Artikelen voor persoonlijk gebruik n.e.g.	1.012,6	1.028,9	1.041,3	1.197,7	1.269,3	1.272,4	1.282,0	1.282,2	1.247,8	1.275,2
Sociale diensten	3.156,9	3.301,8	3.695,4	3.732,4	3.734,1	3.267,4	3.102,5	3.348,5	3.186,8	3.347,9
Verzekeringen (exclusief pensioenfondsen)	4.118,5	4.341,2	4.577,5	4.842,9	4.845,2	4.928,0	4.983,2	4.933,5	5.069,3	5.313,2
Financiële diensten (inclusief pensioenfondsen) n.e.g. <sup>1</sup>	5.988,8	6.428,9	7.077,3	7.170,7	7.159,5	6.589,0	5.956,3	6.520,1	6.850,4	6.649,4
Andere diensten n.e.g.	2.478,9	2.511,7	2.260,5	2.338,5	2.014,9	2.092,1	2.108,8	2.111,7	2.228,3	2.262,5
<b>Consumptieve bestedingen van huishoudens in België (binnenlands)</b>	<b>140.942,4</b>	<b>144.048,9</b>	<b>149.728,9</b>	<b>151.342,5</b>	<b>152.310,6</b>	<b>153.463,5</b>	<b>155.341,2</b>	<b>157.172,3</b>	<b>160.310,7</b>	<b>163.337,4</b>
Consumptieve bestedingen van ingezetenen in het buitenland	7.003,2	8.583,0	9.334,2	9.769,1	9.429,6	9.425,4	9.493,4	9.735,8	9.838,8	9.863,7
Consumptieve bestedingen van niet-ingesetzten huishoudens in België	-3.899,3	-5.681,7	-6.526,8	-6.882,1	-6.426,5	-6.316,9	-6.250,7	-6.469,0	-6.515,5	-6.222,9
<b>Consumptieve bestedingen van huishoudens (nationaal)</b>	<b>144.048,9</b>	<b>146.952,4</b>	<b>152.536,5</b>	<b>154.229,7</b>	<b>155.313,9</b>	<b>156.572,5</b>	<b>158.584,0</b>	<b>160.439,2</b>	<b>163.634,0</b>	<b>166.978,2</b>
Pro memoria										
Consumptieve bestedingen van de huishoudens (nationaal) exclusief indirect gemeten diensten van financiële intermediairs (IGDFI)	141.331,6	144.227,7	149.824,2	151.475,3	152.573,0	153.771,1	155.943,7	157.821,0	160.959,0	164.268,2

N.B.: In kettingeuro's is er voor andere jaren dan het referentiejaar en het daaropvolgende jaar een verschil tussen het aggregaat en zijn onderliggende componenten. Dit verschil wordt veroorzaakt door het gebruik van Laspeyres kettingindices en kan niet aan de componenten van het aggregaat worden toegewezen.

<sup>1</sup> Inclusief indirect gemeten diensten van financiële intermediairs (IGDFI).

## 2.4 WERKELIJKE CONSUMPTIE VAN DE HUISHOUDENS (P.4)

## 2.4.1 WERKELIJKE CONSUMPTIE VAN DE HUISHOUDENS (P.4), RAMINGEN TEGEN LOPENDE PRIJZEN

(miljoenen euro's)

	1998	1999	2000	2001	2002	2003	2004	2005	2006	2007
<b>Consumptieve bestedingen van huishoudens (nationaal)</b>	<b>121.771,4</b>	<b>124.341,3</b>	<b>133.550,2</b>	<b>138.075,7</b>	<b>140.778,8</b>	<b>144.203,6</b>	<b>149.887,6</b>	<b>156.014,1</b>	<b>163.634,0</b>	<b>171.677,2</b>
Individuele consumptieve bestedingen van instellingen zonder winstoogmerk (IZW's) ten behoeve van huishoudens	1.862,1	2.028,1	2.175,3	2.223,8	2.447,9	2.559,7	2.753,2	2.937,0	3.184,7	3.351,5
Huisvesting	0,0	0,0	0,0	0,0	0,0	0,0	0,0	0,0	0,0	0,0
Gezondheid	0,0	0,0	0,0	0,0	0,0	0,0	0,0	0,0	0,0	0,0
Recreatie en cultuur	67,6	77,9	112,9	126,2	137,2	150,0	152,7	159,9	174,9	186,0
Onderwijs	97,7	105,7	141,6	155,7	173,1	190,4	216,7	240,9	256,5	278,6
Sociale bescherming	492,9	542,2	693,3	764,4	854,1	920,6	969,1	1.071,2	1.135,3	1.204,2
Overige diensten	1.203,9	1.302,3	1.227,5	1.177,5	1.283,5	1.298,7	1.414,7	1.465,0	1.618,0	1.682,7
Individuele consumptieve bestedingen van de overheid	29.730,4	30.984,2	32.269,8	34.207,7	36.005,9	38.212,1	40.444,0	42.417,1	43.707,5	45.729,1
Huisvesting	0,0	0,0	0,0	0,0	0,0	0,0	0,0	0,0	0,0	0,0
Gezondheid	12.641,9	13.334,7	14.180,8	15.208,5	15.564,4	16.956,4	18.410,7	19.268,5	19.635,0	20.669,2
Recreatie en cultuur	829,6	875,9	890,0	928,5	1.048,1	1.102,4	1.176,5	1.134,8	1.205,0	1.205,0
Onderwijs	12.923,4	13.202,6	13.347,0	13.973,7	14.711,4	15.285,5	15.713,8	16.579,7	17.210,5	17.932,3
Sociale bescherming	3.335,5	3.571,0	3.852,0	4.097,0	4.682,0	4.867,8	5.143,0	5.434,1	5.657,0	5.922,6
<b>Werkelijke consumptie van de huishoudens (P.4)</b>	<b>153.363,9</b>	<b>157.353,6</b>	<b>167.995,3</b>	<b>174.507,2</b>	<b>179.232,6</b>	<b>184.975,4</b>	<b>193.084,8</b>	<b>201.368,2</b>	<b>210.526,2</b>	<b>220.757,8</b>

2.4.2 WERKELIJKE CONSUMPTIE VAN DE HUISHOUDENS (P.4), RAMINGEN IN VOLUME

(miljoenen euro's, kettingeuro's, referentiejaar 2006)

	1998	1999	2000	2001	2002	2003	2004	2005	2006	2007
<b>Consumptieve bestedingen van huishoudens (nationaal)</b>	<b>144.048,9</b>	<b>146.952,4</b>	<b>152.536,5</b>	<b>154.229,7</b>	<b>155.313,9</b>	<b>156.572,5</b>	<b>158.584,0</b>	<b>160.439,2</b>	<b>163.634,0</b>	<b>166.978,2</b>
Individuele consumptieve bestedingen van instellingen zonder winstoogmerk (IZW's) ten behoeve van huishoudens	2.186,8	2.348,3	2.463,7	2.455,0	2.639,0	2.716,0	2.860,7	2.993,2	3.184,7	3.288,6
Huisvesting	0,0	0,0	0,0	0,0	0,0	0,0	0,0	0,0	0,0	0,0
Gezondheid	0,0	0,0	0,0	0,0	0,0	0,0	0,0	0,0	0,0	0,0
Recreatie en cultuur	84,9	96,0	135,5	146,7	153,1	160,9	159,3	163,2	174,9	182,0
Onderwijs	113,2	121,3	158,5	169,5	185,2	201,0	224,5	245,2	256,5	273,8
Sociale bescherming	570,4	620,2	774,1	832,1	912,8	969,1	1.002,2	1.088,6	1.135,3	1.189,4
Overige diensten	1.420,4	1.513,2	1.397,7	1.308,1	1.388,6	1.385,1	1.475,0	1.496,2	1.618,0	1.643,5
Individuele consumptieve bestedingen van de overheid	37.493,9	38.543,2	39.397,8	40.503,4	41.219,0	42.327,9	43.477,0	43.780,2	43.707,5	44.774,1
Huisvesting	0,0	0,0	0,0	0,0	0,0	0,0	0,0	0,0	0,0	0,0
Gezondheid	15.999,1	16.725,0	17.300,6	18.172,8	18.136,2	18.996,2	19.772,1	19.904,8	19.634,9	20.534,6
Recreatie en cultuur	1.020,9	1.067,3	1.048,7	1.066,3	1.159,9	1.193,6	1.245,1	1.162,4	1.205,0	1.185,1
Onderwijs	16.454,6	16.487,5	16.529,4	16.562,1	16.683,4	16.829,1	17.002,4	17.131,8	17.210,5	17.216,3
Sociale bescherming	4.052,0	4.288,7	4.540,7	4.716,7	5.236,1	5.316,1	5.459,8	5.583,9	5.657,0	5.832,3
<b>Werkelijke consumptie van de huishoudens (P.4)</b>	<b>183.782,8</b>	<b>187.885,8</b>	<b>194.466,9</b>	<b>197.222,3</b>	<b>199.190,7</b>	<b>201.614,4</b>	<b>204.913,1</b>	<b>207.208,5</b>	<b>210.526,2</b>	<b>215.040,9</b>

N.B.: In kettingeuro's is er voor andere jaren dan het referentiejaar en het daaropvolgende jaar een verschil tussen het aggregaat en zijn onderliggende componenten. Dit verschil wordt veroorzaakt door het gebruik van Laspeyres kettingindices en kan niet aan de componenten van het aggregaat worden toegewezen.





### 3. Kapitaalgoederenvoorraad

De tabellen die in deze deel van de publicatie worden opgenomen, bevatten tevens, de bruto en netto kapitaalgoederenvoorraad volgens een gekruiste uitsplitsing van bedrijfstakken op A17 en producten op Pi7.

Een meer gedetailleerde uitsplitsing, die in deze uitgave echter niet wordt gepubliceerd, is beschikbaar in de database van de Nationale Bank van België, Belgostat online, op het volgende adres: <http://www.nbb.be/belgostat>. De kapitaalgoederenvoorraad wordt er uitgesplitst naar bedrijfstakken op A31 en eveneens naar 7 producten.

Opmerking: de reeks met de afschrijvingen die voortvloeit uit de bijgewerkte versie van de kapitaalgoederenvoorraad, werd niet in de andere tabellen van de nationale rekeningen geïntegreerd. De afschrijvingen die in het deel *Kapitaalgoederenvoorraad* staan vermeld, stemmen dus niet overeen met die in de andere hoofdstukken. In overeenstemming met de revisiepolitiek van de nationale rekeningen, zal de herziene reeks van de afschrijvingen in alle tabellen worden geïntegreerd ter gelegenheid van de volgende occasionele revisie (2009).

## 3.1 BRUTO KAPITAALGOEDERENVOORRAAD: DETAIL PER BEDRIJFSTAK (A17) EN PER PRODUCT (PI7)

## 3.1.1 BRUTO KAPITAALGOEDERENVOORRAAD (A17), RAMINGEN TEGEN LOPENDE PRIJZEN

(miljoenen euro's)

	1998	1999	2000	2001	2002	2003	2004	2005	2006	2007
<b>Landbouw, jacht en bosbouw (A)</b>										
Producten van de landbouw, bosbouw, visserij en aquicultuur	284,8	243,0	227,4	210,9	209,4	243,2	283,2	287,5	344,5	394,7
Producten van metaal en machines	4.092,7	3.985,3	4.010,9	3.986,3	3.931,6	3.997,9	4.208,7	4.429,4	4.140,6	4.484,6
Transportmiddelen	1.515,2	1.456,4	1.421,3	1.328,8	1.283,3	1.263,8	1.219,3	1.176,2	1.192,7	1.221,4
Woningen	0,0	0,0	0,0	0,0	0,0	0,0	0,0	0,0	0,0	0,0
Andere bouwkundige en civieltechnische werken	11.035,9	11.308,2	11.146,0	11.000,9	10.702,0	11.009,9	11.063,5	11.040,6	11.493,6	11.761,2
Overige producten	271,4	284,3	270,7	267,5	269,3	272,9	273,3	286,2	308,8	342,8
Software	0,0	0,0	1,8	1,8	1,6	0,9	0,5	0,3	0,2	1,3
<b>Totaal</b>	<b>17.199,9</b>	<b>17.277,2</b>	<b>17.078,0</b>	<b>16.796,1</b>	<b>16.397,1</b>	<b>16.788,7</b>	<b>17.048,6</b>	<b>17.220,3</b>	<b>17.480,3</b>	<b>18.205,9</b>
<b>Visserij (B)</b>										
Producten van de landbouw, bosbouw, visserij en aquicultuur	27,0	36,0	43,5	36,8	26,7	20,2	15,4	15,0	19,6	22,4
Producten van metaal en machines	99,1	113,5	120,4	114,5	110,9	110,1	105,0	102,7	93,1	87,9
Transportmiddelen	107,0	120,3	127,6	129,8	127,7	132,4	130,8	127,8	129,0	127,7
Woningen	0,0	0,0	0,0	0,0	0,0	0,0	0,0	0,0	0,0	0,0
Andere bouwkundige en civieltechnische werken	64,0	62,3	60,5	58,8	57,0	55,3	53,5	51,8	50,0	48,3
Overige producten	0,5	0,4	0,2	0,1	0,1	0,0	0,0	0,0	0,0	0,0
Software	0,0	0,0	0,0	0,0	0,0	0,0	0,1	0,1	0,1	0,0
<b>Totaal</b>	<b>297,6</b>	<b>332,4</b>	<b>352,2</b>	<b>340,0</b>	<b>322,3</b>	<b>318,0</b>	<b>304,8</b>	<b>297,4</b>	<b>291,8</b>	<b>286,3</b>
<b>Winning van delfstoffen (C)</b>										
Producten van de landbouw, bosbouw, visserij en aquicultuur	0,0	0,0	0,0	0,0	0,0	0,0	0,0	0,0	0,0	0,0
Producten van metaal en machines	380,9	399,6	433,3	441,9	447,7	464,3	487,1	508,1	533,3	557,6
Transportmiddelen	122,1	126,2	127,3	127,0	125,3	125,9	127,2	126,7	132,8	137,9
Woningen	0,0	0,0	0,0	0,0	0,0	0,0	0,0	0,0	0,0	0,0
Andere bouwkundige en civieltechnische werken	304,8	319,6	323,3	327,1	324,8	343,2	357,9	369,2	396,8	419,6
Overige producten	28,3	34,0	31,6	33,2	34,2	36,0	37,4	39,7	42,4	45,6
Software	0,0	0,0	3,1	2,9	2,6	1,8	1,2	0,8	0,6	0,5
<b>Totaal</b>	<b>836,1</b>	<b>879,3</b>	<b>918,5</b>	<b>932,2</b>	<b>934,7</b>	<b>971,2</b>	<b>1.010,7</b>	<b>1.044,6</b>	<b>1.105,9</b>	<b>1.161,2</b>
<b>Industrie (D)</b>										
Producten van de landbouw, bosbouw, visserij en aquicultuur	0,0	0,0	0,0	0,0	0,0	0,0	0,0	0,0	0,0	0,0
Producten van metaal en machines	89.288,8	93.206,1	99.661,9	104.459,7	106.414,5	111.831,1	116.123,2	120.501,8	125.385,1	128.625,2
Transportmiddelen	4.142,5	4.268,0	4.467,5	4.482,3	4.425,3	4.562,0	4.544,4	4.473,0	4.514,6	4.572,9
Woningen	0,0	0,0	0,0	0,0	0,0	0,0	0,0	0,0	0,0	0,0
Andere bouwkundige en civieltechnische werken	47.067,6	49.653,3	50.676,6	51.319,5	50.953,9	53.743,1	55.439,9	56.542,7	60.265,2	62.752,8
Overige producten	10.308,3	10.929,2	9.134,9	8.863,4	8.475,4	8.651,4	8.357,3	8.123,2	7.777,7	7.726,1
Software	0,0	0,0	1.607,0	1.647,2	1.596,3	1.433,1	1.513,1	1.679,4	1.773,1	1.874,8
<b>Totaal</b>	<b>150.807,2</b>	<b>158.056,6</b>	<b>165.547,9</b>	<b>170.772,1</b>	<b>171.865,3</b>	<b>180.220,6</b>	<b>185.978,0</b>	<b>191.320,2</b>	<b>199.715,7</b>	<b>205.551,6</b>
<b>Productie en distributie van elektriciteit, gas en water (E)</b>										
Producten van de landbouw, bosbouw, visserij en aquicultuur	0,0	0,0	0,0	0,0	0,0	0,0	0,0	0,0	0,0	0,0
Producten van metaal en machines	27.703,1	28.420,9	29.649,3	30.610,8	30.065,4	29.604,3	29.548,7	30.342,5	31.700,5	32.692,7
Transportmiddelen	738,8	712,4	829,4	944,5	1.012,8	1.111,3	1.241,7	1.328,6	1.471,5	1.602,9
Woningen	0,0	0,0	0,0	0,0	0,0	0,0	0,0	0,0	0,0	0,0
Andere bouwkundige en civieltechnische werken	22.997,9	23.842,5	23.910,7	23.628,6	22.948,2	23.794,1	24.191,8	24.259,4	25.482,6	26.122,9
Overige producten	910,1	987,6	883,5	904,2	860,5	850,3	861,2	859,7	896,8	945,0
Software	0,0	0,0	107,4	99,0	108,6	99,2	124,3	154,1	177,3	210,6
<b>Totaal</b>	<b>52.349,9</b>	<b>53.963,3</b>	<b>55.380,3</b>	<b>56.187,0</b>	<b>54.995,4</b>	<b>55.459,3</b>	<b>55.967,6</b>	<b>56.944,3</b>	<b>59.728,8</b>	<b>61.574,1</b>

## 3.1.1 BRUTO KAPITAALGOEDERENVOORRAAD (A17), RAMINGEN TEGEN LOPENDE PRIJZEN (VERVOLG)

(miljoenen euro's)

	1998	1999	2000	2001	2002	2003	2004	2005	2006	2007
<b>Bouwnijverheid (F)</b>										
Producten van de landbouw, bosbouw, visserij en aquicultuur	0,0	0,0	0,0	0,0	0,0	0,0	0,0	0,0	0,0	0,0
Producten van metaal en machines	10.630,3	11.316,4	12.291,0	12.701,8	12.972,4	13.705,5	14.285,0	15.051,9	16.096,7	17.286,2
Transportmiddelen	2.802,4	2.868,0	2.884,6	2.930,0	2.953,4	3.122,4	3.266,0	3.401,2	3.721,9	4.061,0
Woningen	0,0	0,0	0,0	0,0	0,0	0,0	0,0	0,0	0,0	0,0
Andere bouwkundige en civieltechnische werken	4.940,4	5.315,3	5.462,8	5.639,7	5.714,8	6.212,8	6.603,8	6.945,2	7.711,2	8.378,1
Overige producten	529,1	590,5	536,8	564,0	583,8	631,6	656,1	699,8	756,4	830,8
Software	0,0	0,0	63,7	60,8	75,4	95,1	104,6	99,5	96,6	102,9
<b>Totaal</b>	<b>18.902,2</b>	<b>20.090,2</b>	<b>21.238,9</b>	<b>21.896,3</b>	<b>22.299,7</b>	<b>23.767,4</b>	<b>24.915,4</b>	<b>26.197,7</b>	<b>28.382,7</b>	<b>30.659,0</b>
<b>Groothandel en kleinhandel; reparatie van auto's, motorrijwielen en consumentenartikelen (G)</b>										
Producten van de landbouw, bosbouw, visserij en aquicultuur	0,0	0,0	0,0	0,0	0,0	0,0	0,0	0,0	0,0	0,0
Producten van metaal en machines	20.486,1	21.891,6	23.967,6	25.580,2	26.582,9	28.370,3	29.406,0	31.430,4	33.740,2	36.135,4
Transportmiddelen	4.713,8	4.789,6	4.771,2	4.623,1	4.491,3	4.540,3	4.508,9	4.460,9	4.615,3	4.842,6
Woningen	0,0	0,0	0,0	0,0	0,0	0,0	0,0	0,0	0,0	0,0
Andere bouwkundige en civieltechnische werken	25.270,3	26.799,0	27.633,2	28.355,6	28.682,9	30.685,0	32.213,1	33.495,2	36.370,4	38.723,9
Overige producten	1.807,0	1.924,6	1.255,4	1.210,0	1.177,7	1.197,9	1.204,4	1.258,1	1.330,4	1.442,9
Software	0,0	0,0	620,7	655,8	634,9	609,6	665,8	701,1	772,3	849,8
<b>Totaal</b>	<b>52.277,1</b>	<b>55.404,8</b>	<b>58.248,0</b>	<b>60.424,8</b>	<b>61.569,6</b>	<b>65.403,2</b>	<b>67.998,2</b>	<b>71.345,7</b>	<b>76.828,6</b>	<b>81.994,6</b>
<b>Hotels en restaurants (H)</b>										
Producten van de landbouw, bosbouw, visserij en aquicultuur	0,0	0,0	0,0	0,0	0,0	0,0	0,0	0,0	0,0	0,0
Producten van metaal en machines	4.428,9	4.626,2	4.992,4	5.212,6	5.331,6	5.593,9	5.752,3	6.051,9	6.461,6	6.757,9
Transportmiddelen	341,1	356,2	366,4	358,8	346,6	351,3	349,5	344,4	351,4	356,5
Woningen	0,0	0,0	0,0	0,0	0,0	0,0	0,0	0,0	0,0	0,0
Andere bouwkundige en civieltechnische werken	7.173,3	7.549,4	7.695,5	7.780,8	7.759,8	8.160,4	8.476,6	8.675,0	9.243,9	9.640,2
Overige producten	273,4	281,2	256,0	247,5	244,4	250,7	256,9	269,8	287,9	306,2
Software	0,0	0,0	12,1	11,8	36,4	33,4	26,1	19,3	22,8	28,4
<b>Totaal</b>	<b>12.216,8</b>	<b>12.812,9</b>	<b>13.322,4</b>	<b>13.611,5</b>	<b>13.718,8</b>	<b>14.389,8</b>	<b>14.861,4</b>	<b>15.360,4</b>	<b>16.367,7</b>	<b>17.089,3</b>
<b>Vervoer, opslag en communicatie (I)</b>										
Producten van de landbouw, bosbouw, visserij en aquicultuur	0,0	0,0	0,0	0,0	0,0	0,0	0,0	0,0	0,0	0,0
Producten van metaal en machines	26.513,0	28.647,2	31.370,7	32.671,2	32.664,1	33.027,1	32.165,6	33.911,2	34.965,8	35.584,5
Transportmiddelen	18.446,8	19.092,4	20.280,0	20.338,2	19.992,8	20.574,8	22.624,5	22.039,4	23.200,3	23.610,8
Woningen	0,0	0,0	0,0	0,0	0,0	0,0	0,0	0,0	0,0	0,0
Andere bouwkundige en civieltechnische werken	94.070,2	96.824,7	99.246,3	100.995,2	101.460,1	107.308,7	111.440,1	114.834,2	123.882,6	129.122,6
Overige producten	1.273,7	1.353,8	877,2	821,9	762,4	733,3	694,1	796,4	891,3	1.005,3
Software	0,0	0,0	492,7	578,8	609,5	707,5	809,9	902,6	939,1	937,0
<b>Totaal</b>	<b>140.303,6</b>	<b>145.918,1</b>	<b>152.266,9</b>	<b>155.405,4</b>	<b>155.489,0</b>	<b>162.351,5</b>	<b>167.734,2</b>	<b>172.483,8</b>	<b>183.879,1</b>	<b>190.260,1</b>
<b>Financiële instellingen (J)</b>										
Producten van de landbouw, bosbouw, visserij en aquicultuur	0,0	0,0	0,0	0,0	0,0	0,0	0,0	0,0	0,0	0,0
Producten van metaal en machines	8.054,8	8.210,3	8.354,1	8.503,2	8.413,1	8.356,1	7.914,3	7.730,1	7.516,6	7.362,0
Transportmiddelen	697,1	799,7	1.104,9	1.674,4	2.051,2	2.358,8	2.574,5	2.713,2	3.036,6	3.107,6
Woningen	1.151,7	1.189,8	1.258,4	1.303,7	1.359,4	1.422,3	1.510,4	1.608,9	1.825,0	1.906,6
Andere bouwkundige en civieltechnische werken	28.790,9	29.267,7	29.498,6	30.018,8	30.266,1	32.131,1	32.050,2	32.444,5	34.118,1	35.059,9
Overige producten	2.391,4	2.344,3	795,4	826,1	893,3	910,3	928,9	951,5	995,3	994,0
Software	0,0	0,0	1.407,0	1.384,8	1.345,1	1.248,4	1.346,4	1.397,0	1.516,3	1.665,7
<b>Totaal</b>	<b>41.085,9</b>	<b>41.811,8</b>	<b>42.418,4</b>	<b>43.710,9</b>	<b>44.328,1</b>	<b>46.427,0</b>	<b>46.324,8</b>	<b>46.845,2</b>	<b>49.008,0</b>	<b>50.095,8</b>

## 3.1.1 BRUTO KAPITAALGOEDERENVOORRAAD (A17), RAMINGEN TEGEN LOPENDE PRIJZEN (VERVOLG)

(miljoenen euro's)

	1998	1999	2000	2001	2002	2003	2004	2005	2006	2007
Exploitatie van en handel in onroerend goed, verhuur en zakelijke dienstverlening (K)										
Producten van de landbouw, bosbouw, visserij en aquicultuur	0,0	0,0	0,0	0,0	0,0	0,0	0,0	0,0	0,0	0,0
Producten van metaal en machines	13.047,6	15.065,0	17.567,5	20.339,0	22.383,6	25.886,0	31.219,1	35.501,9	40.237,7	45.030,2
Transportmiddelen	4.234,0	4.933,4	5.568,9	6.244,0	6.704,4	7.718,4	9.416,6	10.170,0	11.398,5	12.464,6
Woningen	331.283,6	343.203,6	361.777,4	385.311,7	411.392,3	425.947,8	456.905,8	484.962,3	525.270,2	561.017,7
Andere bouwkundige en civieltechnische werken	36.015,4	38.804,9	38.924,0	37.901,1	36.073,4	38.286,5	43.015,8	44.385,2	48.098,8	51.264,5
Overige producten	4.964,2	5.387,0	4.302,8	3.674,3	3.144,7	2.962,5	3.026,1	2.878,7	2.782,6	2.740,0
Software	0,0	0,0	1.201,6	1.407,1	1.524,2	1.716,0	1.896,4	2.092,8	2.240,6	2.388,8
<b>Totaal</b>	<b>389.544,7</b>	<b>407.393,9</b>	<b>429.342,1</b>	<b>454.877,3</b>	<b>481.222,6</b>	<b>502.517,2</b>	<b>545.479,8</b>	<b>579.990,8</b>	<b>630.028,4</b>	<b>674.905,9</b>
Openbaar bestuur en defensie; verplichte sociale verzekeringen (L)										
Producten van de landbouw, bosbouw, visserij en aquicultuur	0,0	0,0	0,0	0,0	0,0	0,0	0,0	0,0	0,0	0,0
Producten van metaal en machines	769,1	746,0	795,0	803,4	812,2	769,9	745,0	773,3	788,3	799,7
Transportmiddelen	3.511,0	3.383,7	3.620,9	3.569,2	3.610,7	3.555,8	3.477,1	3.653,9	3.978,4	4.156,1
Woningen	0,0	0,0	0,0	0,0	0,0	0,0	0,0	0,0	0,0	0,0
Andere bouwkundige en civieltechnische werken	34.319,7	36.053,4	38.872,1	40.324,5	42.369,7	43.709,7	45.133,3	46.965,9	50.949,5	53.894,8
Overige producten	283,6	315,7	0,0	0,0	0,0	0,0	0,0	0,0	0,0	0,0
Software	0,0	0,0	334,3	354,1	374,6	395,9	445,0	492,7	546,5	595,2
<b>Totaal</b>	<b>38.883,4</b>	<b>40.498,8</b>	<b>43.622,3</b>	<b>45.051,3</b>	<b>47.167,2</b>	<b>48.431,4</b>	<b>49.800,4</b>	<b>51.885,8</b>	<b>56.262,6</b>	<b>59.445,8</b>
Onderwijs (M)										
Producten van de landbouw, bosbouw, visserij en aquicultuur	0,0	0,0	0,0	0,0	0,0	0,0	0,0	0,0	0,0	0,0
Producten van metaal en machines	650,5	639,7	653,9	620,1	598,8	576,3	554,2	561,7	582,6	590,5
Transportmiddelen	140,0	134,7	131,3	124,0	118,5	112,8	107,0	101,2	98,7	95,0
Woningen	0,0	0,0	0,0	0,0	0,0	0,0	0,0	0,0	0,0	0,0
Andere bouwkundige en civieltechnische werken	45.894,2	47.206,2	49.252,3	49.597,1	50.519,9	51.326,7	51.469,6	52.137,8	55.529,1	57.058,0
Overige producten	75,9	83,5	2,0	2,5	3,2	4,2	5,0	6,0	6,9	7,7
Software	0,0	0,0	84,3	92,3	107,3	139,7	164,5	188,7	208,8	224,2
<b>Totaal</b>	<b>46.760,6</b>	<b>48.064,0</b>	<b>50.123,8</b>	<b>50.436,0</b>	<b>51.347,6</b>	<b>52.159,7</b>	<b>52.300,3</b>	<b>52.995,5</b>	<b>56.426,1</b>	<b>57.975,3</b>
Gezondheidszorg en maatschappelijke dienstverlening (N)										
Producten van de landbouw, bosbouw, visserij en aquicultuur	0,0	0,0	0,0	0,0	0,0	0,0	0,0	0,0	0,0	0,0
Producten van metaal en machines	5.906,5	6.331,6	6.908,3	7.005,8	7.253,0	8.086,4	8.525,5	8.928,4	9.368,7	9.457,9
Transportmiddelen	668,9	665,4	678,7	658,1	647,8	664,1	669,2	667,7	689,3	681,9
Woningen	0,0	0,0	0,0	0,0	0,0	0,0	0,0	0,0	0,0	0,0
Andere bouwkundige en civieltechnische werken	15.251,7	16.145,4	16.368,2	16.462,2	16.357,2	17.024,8	17.485,3	17.775,4	18.896,0	19.472,6
Overige producten	461,8	466,2	324,3	293,4	276,8	276,4	274,8	283,7	296,8	301,6
Software	0,0	0,0	119,3	148,3	172,3	180,3	198,8	204,8	217,9	241,9
<b>Totaal</b>	<b>22.288,8</b>	<b>23.608,7</b>	<b>24.398,8</b>	<b>24.567,7</b>	<b>24.707,1</b>	<b>26.232,0</b>	<b>27.153,6</b>	<b>27.860,0</b>	<b>29.468,7</b>	<b>30.155,9</b>
Overige gemeenschapsvoorzieningen en sociaal-culturele en persoonlijke diensten (O)										
Producten van de landbouw, bosbouw, visserij en aquicultuur	0,0	0,0	0,0	0,0	0,0	0,0	0,0	0,0	0,0	0,0
Producten van metaal en machines	5.521,8	5.983,2	6.665,0	7.156,5	7.360,9	7.754,4	8.101,5	8.813,4	9.674,6	10.392,2
Transportmiddelen	1.314,3	1.396,5	1.454,7	1.427,0	1.353,2	1.327,4	1.315,8	1.329,0	1.453,3	1.563,6
Woningen	0,0	0,0	0,0	0,0	0,0	0,0	0,0	0,0	0,0	0,0
Andere bouwkundige en civieltechnische werken	9.655,7	9.946,1	10.106,5	10.335,1	10.391,4	10.885,8	11.280,4	11.389,8	11.978,7	12.318,5
Overige producten	667,6	723,3	650,9	756,0	868,0	1.046,5	1.211,2	1.326,9	1.417,0	1.548,4
Software	0,0	0,0	115,3	119,1	123,8	123,8	142,5	166,5	200,3	241,0
<b>Totaal</b>	<b>17.159,3</b>	<b>18.049,0</b>	<b>18.992,4</b>	<b>19.793,7</b>	<b>20.097,3</b>	<b>21.137,8</b>	<b>22.051,5</b>	<b>23.025,6</b>	<b>24.723,8</b>	<b>26.063,8</b>

## 3.1.1 BRUTO KAPITAALGOEDERENVOORRAAD (A17), RAMINGEN TEGEN LOPENDE PRIJZEN (VERVOLG)

(miljoenen euro's)

	1998	1999	2000	2001	2002	2003	2004	2005	2006	2007
Particuliere huishoudens met werknemers (P)										
Producten van de landbouw, bosbouw, visserij en aquicultuur	0,0	0,0	0,0	0,0	0,0	0,0	0,0	0,0	0,0	0,0
Producten van metaal en machines	0,0	0,0	0,0	0,0	0,0	0,0	0,0	0,0	0,0	0,0
Transportmiddelen	0,0	0,0	0,0	0,0	0,0	0,0	0,0	0,0	0,0	0,0
Woningen	0,0	0,0	0,0	0,0	0,0	0,0	0,0	0,0	0,0	0,0
Andere bouwkundige en civieltechnische werken	0,0	0,0	0,0	0,0	0,0	0,0	0,0	0,0	0,0	0,0
Overige producten	0,0	0,0	0,0	0,0	0,0	0,0	0,0	0,0	0,0	0,0
Software	0,0	0,0	0,0	0,0	0,0	0,0	0,0	0,0	0,0	0,0
<b>Totaal</b>	<b>0,0</b>	<b>0,0</b>	<b>0,0</b>	<b>0,0</b>	<b>0,0</b>	<b>0,0</b>	<b>0,0</b>	<b>0,0</b>	<b>0,0</b>	<b>0,0</b>
Totaal										
Producten van de landbouw, bosbouw, visserij en aquicultuur	311,8	278,9	270,9	247,7	236,1	263,4	298,6	302,5	364,1	417,1
Producten van metaal en machines	217.573,0	229.582,5	247.441,2	260.207,1	265.342,6	278.133,6	289.141,2	304.638,8	321.285,4	335.844,6
Transportmiddelen	43.494,9	45.103,0	47.834,5	48.959,1	49.244,0	51.521,7	55.572,3	56.113,4	59.984,2	62.602,4
Woningen	332.435,3	344.393,4	363.035,8	386.615,4	412.751,7	427.370,1	458.416,2	486.571,2	527.095,3	562.924,3
Andere bouwkundige en civieltechnische werken	382.851,8	399.097,8	409.176,5	413.745,0	414.581,2	434.677,0	450.274,8	461.311,9	494.466,4	516.037,9
Overige producten	24.246,2	25.705,3	19.321,9	18.464,1	17.593,7	17.824,0	17.786,8	17.779,7	17.790,3	18.236,4
Software	0,0	0,0	6.170,2	6.563,7	6.712,6	6.784,7	7.439,2	8.099,8	8.712,6	9.362,2
<b>Totaal</b>	<b>1.000.913,7</b>	<b>1.044.162,0</b>	<b>1.093.251,3</b>	<b>1.134.802,4</b>	<b>1.166.462,5</b>	<b>1.216.574,3</b>	<b>1.278.929,3</b>	<b>1.334.817,3</b>	<b>1.429.698,2</b>	<b>1.505.424,5</b>

## 3.1.2 BRUTO KAPITAALGOEDERENVOORRAAD (A17), RAMINGEN IN VOLUME

(miljoenen euro's, kettingeuro's, referentiejaar 2006)

	1998	1999	2000	2001	2002	2003	2004	2005	2006	2007
<b>Landbouw, jacht en bosbouw (A)</b>										
Producten van de landbouw, bosbouw, visserij en aquicultuur	301,5	289,3	241,0	220,9	234,8	254,0	273,1	299,2	344,5	406,6
Producten van metaal en machines	4.263,3	4.112,1	4.041,4	3.987,2	3.979,0	3.941,4	3.951,4	4.003,7	4.140,6	4.378,3
Transportmiddelen	1.716,6	1.615,3	1.533,9	1.448,2	1.382,7	1.305,3	1.247,2	1.206,3	1.192,7	1.210,2
Woningen	0,0	0,0	0,0	0,0	0,0	0,0	0,0	0,0	0,0	0,0
Andere bouwkundige en civieltechnische werken	13.054,4	12.914,1	12.730,0	12.505,4	12.304,5	12.064,1	11.844,5	11.647,8	11.493,6	11.385,1
Overige producten	306,3	295,1	279,3	275,9	280,0	277,4	281,9	290,8	308,8	336,2
Software	0,0	0,0	1,8	1,8	1,6	1,1	0,6	0,4	0,2	1,5
<b>Totaal</b>	<b>19.596,8</b>	<b>19.170,0</b>	<b>18.773,8</b>	<b>18.386,6</b>	<b>18.137,1</b>	<b>17.800,8</b>	<b>17.563,2</b>	<b>17.426,8</b>	<b>17.480,3</b>	<b>17.717,8</b>
<b>Visserij (B)</b>										
Producten van de landbouw, bosbouw, visserij en aquicultuur	27,2	39,4	43,2	35,7	28,2	20,6	16,7	15,6	19,6	20,7
Producten van metaal en machines	103,3	113,5	119,9	116,7	113,1	107,8	102,5	97,3	93,1	87,8
Transportmiddelen	125,8	134,1	141,2	141,0	140,2	137,3	134,2	131,0	129,0	126,3
Woningen	0,0	0,0	0,0	0,0	0,0	0,0	0,0	0,0	0,0	0,0
Andere bouwkundige en civieltechnische werken	64,0	62,3	60,5	58,8	57,0	55,3	53,5	51,8	50,0	48,3
Overige producten	0,5	0,4	0,2	0,1	0,1	0,0	0,0	0,0	0,0	0,0
Software	0,0	0,0	0,0	0,0	0,0	0,0	0,1	0,1	0,1	0,0
<b>Totaal</b>	<b>322,3</b>	<b>351,5</b>	<b>366,7</b>	<b>353,5</b>	<b>339,1</b>	<b>321,4</b>	<b>307,5</b>	<b>296,1</b>	<b>291,8</b>	<b>283,1</b>
<b>Winning van delfstoffen (C)</b>										
Producten van de landbouw, bosbouw, visserij en aquicultuur	0,0	0,0	0,0	0,0	0,0	0,0	0,0	0,0	0,0	0,0
Producten van metaal en machines	429,6	445,6	469,9	482,1	494,0	498,6	509,7	521,0	533,3	547,5
Transportmiddelen	134,5	135,9	132,8	132,3	131,6	128,7	129,2	130,4	132,8	136,9
Woningen	0,0	0,0	0,0	0,0	0,0	0,0	0,0	0,0	0,0	0,0
Andere bouwkundige en civieltechnische werken	362,8	366,5	369,2	372,5	376,3	377,6	382,8	389,2	396,8	406,2
Overige producten	32,2	35,5	32,7	34,4	36,0	36,8	38,6	40,4	42,4	44,7
Software	0,0	0,0	2,6	2,4	2,3	1,7	1,2	0,8	0,6	0,5
<b>Totaal</b>	<b>958,7</b>	<b>983,2</b>	<b>1.007,5</b>	<b>1.024,1</b>	<b>1.040,4</b>	<b>1.043,4</b>	<b>1.061,4</b>	<b>1.081,8</b>	<b>1.105,9</b>	<b>1.135,7</b>
<b>Industrie (D)</b>										
Producten van de landbouw, bosbouw, visserij en aquicultuur	0,0	0,0	0,0	0,0	0,0	0,0	0,0	0,0	0,0	0,0
Producten van metaal en machines	103.374,3	107.103,1	111.469,7	115.323,5	118.401,0	121.062,6	122.872,6	124.286,2	125.385,1	126.501,3
Transportmiddelen	4.686,8	4.737,7	4.809,4	4.801,2	4.753,5	4.719,8	4.651,9	4.587,1	4.514,6	4.525,5
Woningen	0,0	0,0	0,0	0,0	0,0	0,0	0,0	0,0	0,0	0,0
Andere bouwkundige en civieltechnische werken	55.796,1	56.960,6	57.894,0	58.467,0	58.908,7	59.347,1	59.626,2	59.928,0	60.265,2	60.757,2
Overige producten	11.936,3	11.770,8	9.741,1	9.459,2	9.150,2	8.809,0	8.459,9	8.113,8	7.777,7	7.455,9
Software	0,0	0,0	1.336,0	1.367,9	1.376,0	1.358,4	1.501,4	1.694,0	1.773,1	1.839,5
<b>Totaal</b>	<b>175.512,8</b>	<b>180.290,3</b>	<b>185.310,2</b>	<b>189.467,0</b>	<b>192.630,1</b>	<b>195.324,0</b>	<b>197.131,0</b>	<b>198.620,5</b>	<b>199.715,7</b>	<b>201.079,3</b>
<b>Productie en distributie van elektriciteit, gas en water (E)</b>										
Producten van de landbouw, bosbouw, visserij en aquicultuur	0,0	0,0	0,0	0,0	0,0	0,0	0,0	0,0	0,0	0,0
Producten van metaal en machines	30.482,0	30.790,2	30.993,3	31.259,7	31.395,9	31.385,7	31.554,6	31.615,8	31.700,5	31.883,5
Transportmiddelen	838,8	787,0	881,0	990,5	1.074,3	1.144,7	1.265,8	1.366,1	1.471,5	1.590,2
Woningen	0,0	0,0	0,0	0,0	0,0	0,0	0,0	0,0	0,0	0,0
Andere bouwkundige en civieltechnische werken	27.708,5	27.567,7	27.318,9	27.024,7	26.715,4	26.354,3	26.041,1	25.744,2	25.482,6	25.290,6
Overige producten	1.057,0	1.054,6	927,1	919,5	911,8	900,2	897,3	894,8	896,8	908,3
Software	0,0	0,0	89,3	82,2	93,6	94,0	123,3	155,5	177,3	206,6
<b>Totaal</b>	<b>59.911,0</b>	<b>60.043,2</b>	<b>60.093,6</b>	<b>60.185,5</b>	<b>60.130,8</b>	<b>59.842,2</b>	<b>59.866,3</b>	<b>59.769,8</b>	<b>59.728,8</b>	<b>59.879,4</b>

## 3.1.2 BRUTO KAPITAALGOEDERENVOORRAAD (A17), RAMINGEN IN VOLUME (VERVOLG)

(miljoenen euro's, kettingeuro's, referentiejaar 2006)

	1998	1999	2000	2001	2002	2003	2004	2005	2006	2007
<b>Bouwnijverheid (F)</b>										
Producten van de landbouw, bosbouw, visserij en aquicultuur	0,0	0,0	0,0	0,0	0,0	0,0	0,0	0,0	0,0	0,0
Producten van metaal en machines	11.901,8	12.511,6	13.242,5	13.731,2	14.188,1	14.618,2	15.006,8	15.452,2	16.096,7	16.970,1
Transportmiddelen	3.137,7	3.134,1	3.060,8	3.103,2	3.139,7	3.218,0	3.315,7	3.505,0	3.721,9	4.036,2
Woningen	0,0	0,0	0,0	0,0	0,0	0,0	0,0	0,0	0,0	0,0
Andere bouwkundige en civieltechnische werken	5.870,4	6.079,0	6.235,0	6.441,6	6.652,7	6.894,6	7.123,1	7.384,6	7.711,2	8.114,5
Overige producten	597,5	615,1	554,2	583,6	612,4	644,8	676,0	710,9	756,4	814,7
Software	0,0	0,0	53,0	50,5	65,0	90,1	103,8	100,3	96,6	100,9
<b>Totaal</b>	<b>21.487,7</b>	<b>22.320,5</b>	<b>23.137,8</b>	<b>23.900,4</b>	<b>24.650,6</b>	<b>25.462,8</b>	<b>26.223,4</b>	<b>27.153,0</b>	<b>28.382,7</b>	<b>30.036,5</b>
<b>Groothandel en kleinhandel; reparatie van auto's, motorrijwielen en consumentenartikelen (G)</b>										
Producten van de landbouw, bosbouw, visserij en aquicultuur	0,0	0,0	0,0	0,0	0,0	0,0	0,0	0,0	0,0	0,0
Producten van metaal en machines	21.559,4	22.907,5	24.383,6	25.872,1	27.434,2	28.875,6	30.434,2	32.024,7	33.740,2	35.950,2
Transportmiddelen	5.319,6	5.311,8	5.126,1	4.938,8	4.800,1	4.691,3	4.618,2	4.582,9	4.615,3	4.798,4
Woningen	0,0	0,0	0,0	0,0	0,0	0,0	0,0	0,0	0,0	0,0
Andere bouwkundige en civieltechnische werken	29.912,6	30.743,2	31.563,2	32.275,4	33.056,0	33.796,8	34.589,7	35.443,6	36.370,4	37.491,0
Overige producten	2.019,5	2.016,1	1.299,0	1.252,8	1.230,3	1.222,0	1.243,1	1.279,2	1.330,4	1.414,9
Software	0,0	0,0	516,0	544,6	547,3	577,9	660,6	707,2	772,3	833,8
<b>Totaal</b>	<b>58.409,7</b>	<b>60.613,7</b>	<b>62.686,0</b>	<b>64.733,0</b>	<b>66.963,3</b>	<b>69.100,6</b>	<b>71.518,5</b>	<b>74.021,2</b>	<b>76.828,6</b>	<b>80.488,5</b>
<b>Hotels en restaurants (H)</b>										
Producten van de landbouw, bosbouw, visserij en aquicultuur	0,0	0,0	0,0	0,0	0,0	0,0	0,0	0,0	0,0	0,0
Producten van metaal en machines	4.838,9	5.027,2	5.263,6	5.452,3	5.659,0	5.832,4	6.033,9	6.227,4	6.461,6	6.686,8
Transportmiddelen	395,0	405,5	403,2	390,9	379,8	368,2	359,5	352,3	351,4	352,9
Woningen	0,0	0,0	0,0	0,0	0,0	0,0	0,0	0,0	0,0	0,0
Andere bouwkundige en civieltechnische werken	8.505,3	8.677,5	8.789,0	8.853,4	8.931,1	8.997,1	9.072,7	9.149,8	9.243,9	9.332,0
Overige producten	310,0	294,5	264,8	256,2	255,1	256,9	265,1	274,4	287,9	300,3
Software	0,0	0,0	10,1	9,8	31,3	31,7	25,9	19,5	22,8	27,9
<b>Totaal</b>	<b>14.006,4</b>	<b>14.365,2</b>	<b>14.697,3</b>	<b>14.935,2</b>	<b>15.243,0</b>	<b>15.478,9</b>	<b>15.753,6</b>	<b>16.020,7</b>	<b>16.367,7</b>	<b>16.699,9</b>
<b>Vervoer, opslag en communicatie (I)</b>										
Producten van de landbouw, bosbouw, visserij en aquicultuur	0,0	0,0	0,0	0,0	0,0	0,0	0,0	0,0	0,0	0,0
Producten van metaal en machines	26.267,8	28.316,9	30.290,8	31.593,8	32.501,0	32.886,8	33.267,8	34.224,4	34.965,8	35.613,4
Transportmiddelen	20.325,0	20.747,7	21.431,3	21.400,2	21.467,3	21.430,7	22.302,6	22.949,9	23.200,3	23.547,3
Woningen	0,0	0,0	0,0	0,0	0,0	0,0	0,0	0,0	0,0	0,0
Andere bouwkundige en civieltechnische werken	112.057,2	112.616,7	113.474,2	115.223,2	117.083,1	118.690,7	120.493,2	122.308,6	123.882,6	125.231,3
Overige producten	1.412,3	1.412,6	907,2	851,0	796,2	745,6	716,2	809,6	891,3	985,8
Software	0,0	0,0	409,6	480,7	525,4	670,7	803,6	910,4	939,1	919,4
<b>Totaal</b>	<b>159.193,4</b>	<b>162.508,6</b>	<b>166.263,5</b>	<b>169.409,3</b>	<b>172.279,6</b>	<b>174.348,0</b>	<b>177.527,5</b>	<b>181.188,1</b>	<b>183.879,1</b>	<b>186.297,3</b>
<b>Financiële instellingen (J)</b>										
Producten van de landbouw, bosbouw, visserij en aquicultuur	0,0	0,0	0,0	0,0	0,0	0,0	0,0	0,0	0,0	0,0
Producten van metaal en machines	7.518,5	7.750,1	7.634,3	7.833,9	7.846,9	7.630,5	7.614,9	7.485,5	7.516,6	7.423,9
Transportmiddelen	773,5	887,0	1.182,0	1.789,6	2.200,7	2.353,9	2.629,6	2.786,8	3.036,6	3.079,4
Woningen	1.498,4	1.538,9	1.581,2	1.621,5	1.662,3	1.704,0	1.750,3	1.802,6	1.825,0	1.847,5
Andere bouwkundige en civieltechnische werken	33.647,7	33.715,2	33.690,1	34.159,8	34.468,4	34.189,2	34.249,3	34.098,2	34.118,1	33.964,3
Overige producten	2.622,4	2.469,3	824,5	855,9	922,7	900,0	959,4	967,7	995,3	974,8
Software	0,0	0,0	1.169,7	1.149,9	1.159,5	1.183,7	1.336,0	1.409,1	1.516,3	1.634,4
<b>Totaal</b>	<b>45.744,2</b>	<b>46.078,0</b>	<b>46.077,7</b>	<b>47.420,5</b>	<b>48.265,4</b>	<b>47.945,1</b>	<b>48.538,9</b>	<b>48.544,1</b>	<b>49.008,0</b>	<b>48.924,2</b>



## 3.1.2 BRUTO KAPITAALGOEDERENVOORRAAD (A17), RAMINGEN IN VOLUME (VERVOLG)

(miljoenen euro's, kettingeuro's, referentiejaar 2006)

	1998	1999	2000	2001	2002	2003	2004	2005	2006	2007
Exploitatie van en handel in onroerend goed, verhuur en zakelijke dienstverlening (K)										
Producten van de landbouw, bosbouw, visserij en aquicultuur	0,0	0,0	0,0	0,0	0,0	0,0	0,0	0,0	0,0	0,0
Producten van metaal en machines	13.036,0	14.661,5	17.055,7	20.679,8	24.259,9	28.115,2	31.962,2	35.964,6	40.237,7	44.915,0
Transportmiddelen	4.738,1	5.315,0	5.963,7	6.984,0	7.831,4	8.747,5	9.644,6	10.522,8	11.398,5	12.366,1
Woningen	429.645,2	441.121,1	452.583,9	463.383,1	473.922,2	484.834,0	496.851,2	510.530,6	525.270,2	540.109,8
Andere bouwkundige en civieltechnische werken	42.279,3	43.249,6	44.321,2	44.906,0	45.143,2	45.624,7	46.288,7	47.080,2	48.098,8	49.662,1
Overige producten	5.787,3	5.744,3	4.633,3	4.141,8	3.736,6	3.483,0	3.210,1	2.985,7	2.782,6	2.706,2
Software	0,0	0,0	998,9	1.168,5	1.313,9	1.626,6	1.881,8	2.110,9	2.240,6	2.343,9
<b>Totaal</b>	<b>492.093,3</b>	<b>506.975,4</b>	<b>523.279,6</b>	<b>539.829,9</b>	<b>555.326,4</b>	<b>571.883,5</b>	<b>589.506,4</b>	<b>609.068,7</b>	<b>630.028,4</b>	<b>652.103,1</b>
Openbaar bestuur en defensie; verplichte sociale verzekeringen (L)										
Producten van de landbouw, bosbouw, visserij en aquicultuur	0,0	0,0	0,0	0,0	0,0	0,0	0,0	0,0	0,0	0,0
Producten van metaal en machines	782,7	771,1	772,9	765,6	761,9	750,6	745,3	767,8	788,3	805,9
Transportmiddelen	3.872,6	3.746,4	3.757,9	3.697,0	3.684,1	3.588,4	3.552,2	3.790,4	3.978,4	4.129,8
Woningen	0,0	0,0	0,0	0,0	0,0	0,0	0,0	0,0	0,0	0,0
Andere bouwkundige en civieltechnische werken	41.169,7	42.821,1	44.475,9	45.666,0	46.885,0	48.217,2	48.907,7	50.150,2	50.949,5	52.215,8
Overige producten	293,8	321,1	0,0	0,0	0,0	0,0	0,0	0,0	0,0	0,0
Software	0,0	0,0	277,9	294,1	322,9	375,2	441,6	497,0	546,5	584,0
<b>Totaal</b>	<b>46.108,2</b>	<b>47.622,7</b>	<b>49.297,3</b>	<b>50.419,8</b>	<b>51.645,3</b>	<b>52.914,0</b>	<b>53.629,2</b>	<b>55.199,4</b>	<b>56.262,6</b>	<b>57.735,5</b>
Onderwijs (M)										
Producten van de landbouw, bosbouw, visserij en aquicultuur	0,0	0,0	0,0	0,0	0,0	0,0	0,0	0,0	0,0	0,0
Producten van metaal en machines	730,7	717,0	684,2	637,2	594,5	581,6	577,9	576,4	582,6	586,3
Transportmiddelen	162,6	154,8	144,0	134,7	127,2	118,1	109,8	103,4	98,7	94,0
Woningen	0,0	0,0	0,0	0,0	0,0	0,0	0,0	0,0	0,0	0,0
Andere bouwkundige en civieltechnische werken	56.315,1	56.350,1	56.283,0	56.183,5	56.049,2	55.857,8	55.776,9	55.677,4	55.529,1	55.258,3
Overige producten	78,1	84,5	2,0	2,5	3,1	4,2	5,1	6,1	6,9	7,6
Software	0,0	0,0	70,0	76,6	92,5	132,4	163,2	190,3	208,8	220,0
<b>Totaal</b>	<b>57.256,3</b>	<b>57.275,6</b>	<b>57.166,0</b>	<b>57.015,3</b>	<b>56.848,8</b>	<b>56.686,5</b>	<b>56.629,4</b>	<b>56.552,3</b>	<b>56.426,1</b>	<b>56.166,1</b>
Gezondheidszorg en maatschappelijke dienstverlening (N)										
Producten van de landbouw, bosbouw, visserij en aquicultuur	0,0	0,0	0,0	0,0	0,0	0,0	0,0	0,0	0,0	0,0
Producten van metaal en machines	6.672,9	7.014,8	7.407,9	7.701,3	8.100,7	8.449,6	8.783,2	9.067,8	9.368,7	9.489,7
Transportmiddelen	772,8	745,1	732,9	703,2	693,2	686,3	685,4	684,6	689,3	675,8
Woningen	0,0	0,0	0,0	0,0	0,0	0,0	0,0	0,0	0,0	0,0
Andere bouwkundige en civieltechnische werken	18.389,5	18.607,1	18.698,2	18.685,8	18.727,6	18.770,1	18.819,1	18.854,9	18.896,0	18.853,6
Overige producten	517,3	481,6	330,0	298,4	283,7	278,7	282,6	288,1	296,8	295,9
Software	0,0	0,0	99,2	123,1	148,5	170,9	197,3	206,5	217,9	237,3
<b>Totaal</b>	<b>26.247,7</b>	<b>26.750,8</b>	<b>27.199,0</b>	<b>27.458,7</b>	<b>27.913,5</b>	<b>28.324,9</b>	<b>28.750,9</b>	<b>29.093,4</b>	<b>29.468,7</b>	<b>29.552,2</b>
Overige gemeenschapsvoorzieningen en sociaal-culturele en persoonlijke diensten (O)										
Producten van de landbouw, bosbouw, visserij en aquicultuur	0,0	0,0	0,0	0,0	0,0	0,0	0,0	0,0	0,0	0,0
Producten van metaal en machines	5.863,4	6.324,5	6.848,2	7.318,7	7.671,3	8.014,4	8.467,2	9.008,7	9.674,6	10.379,4
Transportmiddelen	1.460,4	1.526,7	1.540,3	1.498,9	1.414,8	1.365,7	1.344,2	1.369,8	1.453,3	1.550,1
Woningen	0,0	0,0	0,0	0,0	0,0	0,0	0,0	0,0	0,0	0,0
Andere bouwkundige en civieltechnische werken	11.414,5	11.423,2	11.510,7	11.692,8	11.858,7	12.011,6	12.097,7	12.036,6	11.978,7	11.925,6
Overige producten	886,9	894,5	795,8	902,7	1.011,3	1.119,4	1.213,9	1.310,1	1.417,0	1.509,8
Software	0,0	0,0	95,9	98,9	106,7	117,3	141,4	168,0	200,3	236,5
<b>Totaal</b>	<b>19.463,8</b>	<b>20.038,8</b>	<b>20.726,8</b>	<b>21.457,6</b>	<b>22.012,4</b>	<b>22.583,3</b>	<b>23.233,9</b>	<b>23.875,6</b>	<b>24.723,8</b>	<b>25.601,4</b>

3.1.2 BRUTO KAPITAALGOEDERENVOORRAAD (A17), RAMINGEN IN VOLUME (VERVOLG)

(miljoenen euro's, kettingeuro's, referentiejaar 2006)

	1998	1999	2000	2001	2002	2003	2004	2005	2006	2007
Particuliere huishoudens met werknemers (P)										
Producten van de landbouw, bosbouw, visserij en aquicultuur	0,0	0,0	0,0	0,0	0,0	0,0	0,0	0,0	0,0	0,0
Producten van metaal en machines	0,0	0,0	0,0	0,0	0,0	0,0	0,0	0,0	0,0	0,0
Transportmiddelen	0,0	0,0	0,0	0,0	0,0	0,0	0,0	0,0	0,0	0,0
Woningen	0,0	0,0	0,0	0,0	0,0	0,0	0,0	0,0	0,0	0,0
Andere bouwkundige en civieltechnische werken	0,0	0,0	0,0	0,0	0,0	0,0	0,0	0,0	0,0	0,0
Overige producten	0,0	0,0	0,0	0,0	0,0	0,0	0,0	0,0	0,0	0,0
Software	0,0	0,0	0,0	0,0	0,0	0,0	0,0	0,0	0,0	0,0
<b>Totaal</b>	<b>0,0</b>	<b>0,0</b>	<b>0,0</b>	<b>0,0</b>	<b>0,0</b>	<b>0,0</b>	<b>0,0</b>	<b>0,0</b>	<b>0,0</b>	<b>0,0</b>
Totaal										
Producten van de landbouw, bosbouw, visserij en aquicultuur	328,7	329,2	285,6	257,7	263,4	274,4	289,6	314,8	364,1	427,3
Producten van metaal en machines	237.183,8	248.122,3	260.435,9	272.782,1	283.496,9	292.714,0	301.755,4	311.268,1	321.285,4	332.219,1
Transportmiddelen	48.598,2	49.529,2	51.004,2	52.312,5	53.344,3	54.055,3	55.994,6	58.067,5	59.984,2	62.219,1
Woningen	431.142,9	442.659,2	454.164,2	465.003,8	475.583,5	486.536,8	498.600,1	512.331,4	527.095,3	541.957,2
Andere bouwkundige en civieltechnische werken	456.553,8	462.179,6	467.455,0	472.557,1	477.267,4	481.299,4	485.378,8	489.948,6	494.466,4	499.936,1
Overige producten	27.894,9	27.523,0	20.558,3	19.790,8	19.193,1	18.648,9	18.243,0	17.969,3	17.790,3	17.754,9
Software	0,0	0,0	5.129,5	5.450,7	5.786,2	6.431,5	7.381,8	8.170,1	8.712,6	9.186,4
<b>Totaal</b>	<b>1.197.993,3</b>	<b>1.226.888,7</b>	<b>1.257.287,8</b>	<b>1.286.874,4</b>	<b>1.314.043,8</b>	<b>1.339.448,4</b>	<b>1.367.357,7</b>	<b>1.397.924,3</b>	<b>1.429.698,3</b>	<b>1.463.700,0</b>

## 3.2 NETTO KAPITAALGOEDERENVOORRAAD: DETAIL PER BEDRIJFSTAK (A17) EN PER PRODUCT (PI7)

## 3.2.1 NETTO KAPITAALGOEDERENVOORRAAD (A17), RAMINGEN TEGEN LOPENDE PRIJZEN

(miljoenen euro's)

	1998	1999	2000	2001	2002	2003	2004	2005	2006	2007
<b>Landbouw, jacht en bosbouw (A)</b>										
Producten van de landbouw, bosbouw, visserij en aquicultuur	202,7	164,5	141,8	138,3	148,6	174,0	201,5	205,8	251,5	291,1
Producten van metaal en machines	1.877,4	1.800,1	1.835,2	1.858,9	1.894,8	1.968,2	2.134,1	2.321,6	2.266,5	2.572,4
Transportmiddelen	661,0	630,8	623,1	587,1	579,9	574,8	563,9	557,8	589,2	635,8
Woningen	0,0	0,0	0,0	0,0	0,0	0,0	0,0	0,0	0,0	0,0
Andere bouwkundige en civieltechnische werken	5.133,0	5.239,2	5.123,9	4.998,8	4.818,8	4.892,7	4.863,0	4.812,6	4.992,2	5.117,8
Overige producten	131,7	141,1	136,1	141,2	149,9	153,5	156,6	166,8	184,7	211,3
Software	0,0	0,0	1,3	1,2	1,1	0,5	0,2	0,2	0,1	1,2
<b>Totaal</b>	<b>8.005,8</b>	<b>7.975,7</b>	<b>7.861,3</b>	<b>7.725,7</b>	<b>7.593,0</b>	<b>7.763,7</b>	<b>7.919,3</b>	<b>8.064,8</b>	<b>8.284,3</b>	<b>8.829,6</b>
<b>Visserij (B)</b>										
Producten van de landbouw, bosbouw, visserij en aquicultuur	19,7	28,3	31,4	22,8	15,9	11,6	9,5	10,1	14,8	15,9
Producten van metaal en machines	53,3	65,3	70,9	64,9	60,2	56,5	50,8	46,9	40,7	36,4
Transportmiddelen	58,5	68,2	73,9	73,7	71,0	71,2	67,9	64,2	63,3	60,8
Woningen	0,0	0,0	0,0	0,0	0,0	0,0	0,0	0,0	0,0	0,0
Andere bouwkundige en civieltechnische werken	30,0	28,3	26,7	25,1	23,6	22,1	20,6	19,2	17,9	16,6
Overige producten	0,1	0,0	0,0	0,0	0,0	0,0	0,0	0,0	0,0	0,0
Software	0,0	0,0	0,0	0,0	0,0	0,0	0,1	0,1	0,0	0,0
<b>Totaal</b>	<b>161,6</b>	<b>190,0</b>	<b>202,9</b>	<b>186,5</b>	<b>170,6</b>	<b>161,3</b>	<b>149,0</b>	<b>140,4</b>	<b>136,7</b>	<b>129,7</b>
<b>Winning van delfstoffen (C)</b>										
Producten van de landbouw, bosbouw, visserij en aquicultuur	0,0	0,0	0,0	0,0	0,0	0,0	0,0	0,0	0,0	0,0
Producten van metaal en machines	233,7	244,3	266,5	268,0	267,6	270,6	280,0	288,5	299,9	311,9
Transportmiddelen	68,3	70,1	68,6	68,0	66,8	66,0	67,3	68,1	72,9	77,7
Woningen	0,0	0,0	0,0	0,0	0,0	0,0	0,0	0,0	0,0	0,0
Andere bouwkundige en civieltechnische werken	158,0	167,1	170,0	173,3	173,4	183,3	193,0	201,2	218,7	234,2
Overige producten	18,0	21,7	18,6	19,5	20,0	20,6	21,5	23,0	24,7	26,9
Software	0,0	0,0	2,2	1,9	1,7	1,1	0,6	0,4	0,4	0,3
<b>Totaal</b>	<b>477,9</b>	<b>503,3</b>	<b>525,9</b>	<b>530,7</b>	<b>529,4</b>	<b>541,6</b>	<b>562,4</b>	<b>581,2</b>	<b>616,6</b>	<b>651,1</b>
<b>Industrie (D)</b>										
Producten van de landbouw, bosbouw, visserij en aquicultuur	0,0	0,0	0,0	0,0	0,0	0,0	0,0	0,0	0,0	0,0
Producten van metaal en machines	54.170,2	55.786,2	59.011,7	60.859,8	60.654,8	62.204,9	62.714,0	63.188,6	63.945,5	64.030,3
Transportmiddelen	2.209,4	2.303,6	2.449,6	2.458,7	2.403,6	2.467,4	2.425,1	2.360,1	2.357,9	2.418,0
Woningen	0,0	0,0	0,0	0,0	0,0	0,0	0,0	0,0	0,0	0,0
Andere bouwkundige en civieltechnische werken	27.015,8	28.552,9	29.119,7	29.314,3	28.896,8	30.256,5	30.933,7	31.288,8	33.108,0	34.295,9
Overige producten	5.489,4	5.640,9	4.221,7	3.957,3	3.655,5	3.625,4	3.401,3	3.222,0	3.019,8	2.986,1
Software	0,0	0,0	1.117,1	1.144,7	1.102,5	980,8	1.086,3	1.219,9	1.247,8	1.309,9
<b>Totaal</b>	<b>88.884,8</b>	<b>92.283,5</b>	<b>95.919,7</b>	<b>97.734,9</b>	<b>96.713,3</b>	<b>99.535,0</b>	<b>100.560,4</b>	<b>101.279,5</b>	<b>103.678,9</b>	<b>105.040,1</b>
<b>Productie en distributie van elektriciteit, gas en water (E)</b>										
Producten van de landbouw, bosbouw, visserij en aquicultuur	0,0	0,0	0,0	0,0	0,0	0,0	0,0	0,0	0,0	0,0
Producten van metaal en machines	15.732,9	15.810,9	16.123,1	16.314,1	15.663,3	15.034,5	14.741,7	14.854,6	15.281,3	15.614,7
Transportmiddelen	367,9	337,7	454,1	569,3	634,5	705,8	803,3	852,2	931,8	1.004,8
Woningen	0,0	0,0	0,0	0,0	0,0	0,0	0,0	0,0	0,0	0,0
Andere bouwkundige en civieltechnische werken	11.439,5	11.708,2	11.557,7	11.234,3	10.737,5	10.942,4	10.968,4	10.865,2	11.305,4	11.532,1
Overige producten	471,8	510,3	435,4	447,6	426,9	420,2	427,9	429,4	452,6	485,7
Software	0,0	0,0	73,5	65,3	78,7	68,9	94,6	116,7	129,2	154,1
<b>Totaal</b>	<b>28.012,1</b>	<b>28.367,2</b>	<b>28.643,8</b>	<b>28.630,5</b>	<b>27.540,9</b>	<b>27.171,8</b>	<b>27.035,9</b>	<b>27.118,1</b>	<b>28.100,3</b>	<b>28.791,4</b>

## 3.2.1 NETTO KAPITAALGOEDERENVOORRAAD (A17), RAMINGEN TEGEN LOPENDE PRIJZEN (VERVOLG)

(miljoenen euro's)

	1998	1999	2000	2001	2002	2003	2004	2005	2006	2007
<b>Bouwnijverheid (F)</b>										
Producten van de landbouw, bosbouw, visserij en aquicultuur	0,0	0,0	0,0	0,0	0,0	0,0	0,0	0,0	0,0	0,0
Producten van metaal en machines	6.311,3	6.772,4	7.436,3	7.651,7	7.766,9	8.141,9	8.401,3	8.790,9	9.423,0	10.227,7
Transportmiddelen	1.470,0	1.509,4	1.500,1	1.565,8	1.610,3	1.743,8	1.859,5	1.995,4	2.232,1	2.499,1
Woningen	0,0	0,0	0,0	0,0	0,0	0,0	0,0	0,0	0,0	0,0
Andere bouwkundige en civieltechnische werken	2.996,5	3.241,2	3.328,2	3.449,7	3.508,3	3.835,7	4.091,3	4.326,6	4.849,6	5.338,5
Overige producten	311,6	341,1	296,4	317,8	333,7	366,6	384,8	415,1	456,5	512,8
Software	0,0	0,0	42,9	40,7	57,2	74,1	76,6	67,2	65,0	72,2
<b>Totaal</b>	<b>11.089,5</b>	<b>11.864,2</b>	<b>12.604,0</b>	<b>13.025,6</b>	<b>13.276,4</b>	<b>14.162,2</b>	<b>14.813,6</b>	<b>15.595,3</b>	<b>17.026,2</b>	<b>18.650,3</b>
<b>Groothandel en kleinhandel; reparatie van auto's, motorrijwielen en consumentenartikelen (G)</b>										
Producten van de landbouw, bosbouw, visserij en aquicultuur	0,0	0,0	0,0	0,0	0,0	0,0	0,0	0,0	0,0	0,0
Producten van metaal en machines	12.443,7	13.298,2	14.596,5	15.595,3	16.226,5	17.261,8	17.864,4	19.051,3	20.430,5	22.020,6
Transportmiddelen	2.424,0	2.544,1	2.530,4	2.445,4	2.383,9	2.424,2	2.430,1	2.437,4	2.573,5	2.797,7
Woningen	0,0	0,0	0,0	0,0	0,0	0,0	0,0	0,0	0,0	0,0
Andere bouwkundige en civieltechnische werken	15.954,8	16.896,7	17.384,8	17.756,3	17.895,1	19.053,1	19.920,4	20.644,2	22.361,1	23.816,6
Overige producten	1.057,8	1.118,9	633,9	631,8	640,6	672,2	698,6	744,2	798,1	881,1
Software	0,0	0,0	435,8	461,0	438,3	429,4	485,1	498,8	551,5	605,3
<b>Totaal</b>	<b>31.880,2</b>	<b>33.857,9</b>	<b>35.581,4</b>	<b>36.889,8</b>	<b>37.584,4</b>	<b>39.840,8</b>	<b>41.398,6</b>	<b>43.375,9</b>	<b>46.714,7</b>	<b>50.121,4</b>
<b>Hotels en restaurants (H)</b>										
Producten van de landbouw, bosbouw, visserij en aquicultuur	0,0	0,0	0,0	0,0	0,0	0,0	0,0	0,0	0,0	0,0
Producten van metaal en machines	2.652,5	2.724,3	2.920,5	3.016,7	3.070,0	3.199,2	3.287,6	3.456,3	3.706,3	3.885,4
Transportmiddelen	196,0	205,7	207,4	195,9	184,7	184,2	183,6	182,9	191,5	198,8
Woningen	0,0	0,0	0,0	0,0	0,0	0,0	0,0	0,0	0,0	0,0
Andere bouwkundige en civieltechnische werken	4.542,0	4.735,2	4.762,5	4.736,8	4.653,8	4.819,2	4.935,6	4.983,2	5.248,7	5.410,6
Overige producten	138,6	143,7	129,5	130,9	136,0	144,2	152,0	161,5	174,2	185,2
Software	0,0	0,0	8,7	8,0	32,8	23,7	15,8	11,1	16,8	21,4
<b>Totaal</b>	<b>7.529,2</b>	<b>7.808,9</b>	<b>8.028,6</b>	<b>8.088,4</b>	<b>8.077,3</b>	<b>8.370,5</b>	<b>8.574,7</b>	<b>8.795,0</b>	<b>9.337,4</b>	<b>9.701,4</b>
<b>Vervoer, opslag en communicatie (I)</b>										
Producten van de landbouw, bosbouw, visserij en aquicultuur	0,0	0,0	0,0	0,0	0,0	0,0	0,0	0,0	0,0	0,0
Producten van metaal en machines	16.842,3	18.284,3	19.982,7	20.443,2	19.923,1	19.456,0	18.359,9	19.089,3	19.384,5	19.475,0
Transportmiddelen	9.966,8	10.355,6	11.157,4	11.015,1	10.723,4	10.908,2	12.304,0	12.147,6	12.746,1	12.969,7
Woningen	0,0	0,0	0,0	0,0	0,0	0,0	0,0	0,0	0,0	0,0
Andere bouwkundige en civieltechnische werken	53.927,0	54.999,2	56.030,1	56.994,5	57.266,5	60.465,1	62.765,5	64.651,0	69.595,8	72.301,1
Overige producten	757,7	779,8	440,0	416,8	391,7	378,1	367,4	483,0	569,0	656,3
Software	0,0	0,0	358,5	425,8	436,7	534,4	602,1	655,0	655,2	637,6
<b>Totaal</b>	<b>81.493,9</b>	<b>84.418,8</b>	<b>87.968,6</b>	<b>89.295,3</b>	<b>88.741,4</b>	<b>91.741,9</b>	<b>94.398,8</b>	<b>97.025,9</b>	<b>102.950,7</b>	<b>106.039,7</b>
<b>Financiële instellingen (J)</b>										
Producten van de landbouw, bosbouw, visserij en aquicultuur	0,0	0,0	0,0	0,0	0,0	0,0	0,0	0,0	0,0	0,0
Producten van metaal en machines	4.441,6	4.504,9	4.414,5	4.530,3	4.440,1	4.267,6	4.032,4	3.884,2	3.817,5	3.716,4
Transportmiddelen	377,4	491,4	777,6	1.299,1	1.557,4	1.653,5	1.715,6	1.696,8	1.863,5	1.818,5
Woningen	792,3	813,8	856,3	881,9	914,3	951,2	1.005,8	1.068,5	1.198,4	1.238,0
Andere bouwkundige en civieltechnische werken	15.321,2	15.410,6	15.343,0	15.648,8	15.750,1	16.435,4	16.284,6	16.289,6	17.027,8	17.317,7
Overige producten	1.202,9	1.254,0	276,8	440,4	569,1	571,9	583,2	567,1	581,0	559,1
Software	0,0	0,0	969,7	944,3	929,3	868,4	975,6	987,9	1.076,6	1.185,3
<b>Totaal</b>	<b>22.135,3</b>	<b>22.474,6</b>	<b>22.637,9</b>	<b>23.744,8</b>	<b>24.160,2</b>	<b>24.748,0</b>	<b>24.597,2</b>	<b>24.494,1</b>	<b>25.564,8</b>	<b>25.835,1</b>

## 3.2.1 NETTO KAPITAALGOEDERENVOORRAAD (A17), RAMINGEN TEGEN LOPENDE PRIJZEN (VERVOLG)

(miljoenen euro's)

	1998	1999	2000	2001	2002	2003	2004	2005	2006	2007
Exploitatie van en handel in onroerend goed, verhuur en zakelijke dienstverlening (K)										
Producten van de landbouw, bosbouw, visserij en aquicultuur	0,0	0,0	0,0	0,0	0,0	0,0	0,0	0,0	0,0	0,0
Producten van metaal en machines	8.110,3	9.752,9	11.891,5	14.433,4	16.178,2	18.830,3	22.599,1	25.434,5	28.463,3	31.452,6
Transportmiddelen	2.618,4	3.147,0	3.615,9	4.175,3	4.456,0	5.077,6	6.096,1	6.473,2	7.153,9	7.777,8
Woningen	215.085,3	222.488,2	234.081,2	248.643,2	264.597,6	273.098,9	292.397,0	310.227,9	336.153,5	359.073,9
Andere bouwkundige en civieltechnische werken	21.920,8	23.516,0	23.525,7	22.685,9	21.282,9	22.365,5	24.964,9	25.655,3	27.794,5	29.851,0
Overige producten	2.641,6	2.929,9	2.275,6	1.867,2	1.556,0	1.474,3	1.501,8	1.446,4	1.416,7	1.463,0
Software	0,0	0,0	903,8	1.033,3	1.102,2	1.284,3	1.390,7	1.512,0	1.583,3	1.676,5
<b>Totaal</b>	<b>250.376,4</b>	<b>261.833,9</b>	<b>276.293,8</b>	<b>292.838,4</b>	<b>309.172,9</b>	<b>322.130,9</b>	<b>348.949,6</b>	<b>370.749,4</b>	<b>402.565,2</b>	<b>431.294,7</b>
Openbaar bestuur en defensie; verplichte sociale verzekeringen (L)										
Producten van de landbouw, bosbouw, visserij en aquicultuur	0,0	0,0	0,0	0,0	0,0	0,0	0,0	0,0	0,0	0,0
Producten van metaal en machines	395,3	377,5	403,7	405,2	410,0	385,4	373,9	403,6	423,5	437,9
Transportmiddelen	1.893,0	1.800,9	1.966,6	1.938,4	1.986,3	1.935,3	1.900,1	2.121,6	2.373,0	2.493,6
Woningen	0,0	0,0	0,0	0,0	0,0	0,0	0,0	0,0	0,0	0,0
Andere bouwkundige en civieltechnische werken	23.517,2	24.724,3	26.659,3	27.510,3	28.758,4	29.546,4	30.184,3	31.255,1	33.586,4	35.365,3
Overige producten	199,8	225,8	0,0	0,0	0,0	0,0	0,0	0,0	0,0	0,0
Software	0,0	0,0	234,6	249,7	268,6	290,2	328,0	357,0	391,7	421,8
<b>Totaal</b>	<b>26.005,3</b>	<b>27.128,5</b>	<b>29.264,2</b>	<b>30.103,7</b>	<b>31.423,3</b>	<b>32.157,3</b>	<b>32.786,3</b>	<b>34.137,3</b>	<b>36.774,6</b>	<b>38.718,5</b>
Onderwijs (M)										
Producten van de landbouw, bosbouw, visserij en aquicultuur	0,0	0,0	0,0	0,0	0,0	0,0	0,0	0,0	0,0	0,0
Producten van metaal en machines	220,3	239,6	256,4	245,7	241,4	251,6	262,4	281,8	306,0	318,5
Transportmiddelen	70,2	69,4	66,9	62,6	59,7	55,8	52,3	49,7	49,5	48,5
Woningen	0,0	0,0	0,0	0,0	0,0	0,0	0,0	0,0	0,0	0,0
Andere bouwkundige en civieltechnische werken	25.452,9	25.821,2	26.545,5	26.318,0	26.396,2	26.386,3	26.075,7	26.045,8	27.345,2	27.644,3
Overige producten	56,1	59,1	0,9	1,6	2,3	3,2	3,7	4,3	4,7	5,0
Software	0,0	0,0	58,3	65,9	79,8	109,6	123,6	138,3	149,5	157,8
<b>Totaal</b>	<b>25.799,4</b>	<b>26.189,3</b>	<b>26.928,0</b>	<b>26.693,8</b>	<b>26.779,3</b>	<b>26.806,5</b>	<b>26.517,7</b>	<b>26.519,8</b>	<b>27.854,9</b>	<b>28.174,0</b>
Gezondheidszorg en maatschappelijke dienstverlening (N)										
Producten van de landbouw, bosbouw, visserij en aquicultuur	0,0	0,0	0,0	0,0	0,0	0,0	0,0	0,0	0,0	0,0
Producten van metaal en machines	3.709,9	3.907,2	4.215,1	4.196,6	4.318,3	4.772,5	4.992,7	5.179,6	5.404,6	5.356,3
Transportmiddelen	350,0	344,5	357,6	344,6	346,1	361,3	370,8	373,4	389,0	377,7
Woningen	0,0	0,0	0,0	0,0	0,0	0,0	0,0	0,0	0,0	0,0
Andere bouwkundige en civieltechnische werken	8.540,8	8.974,5	8.988,8	8.898,4	8.733,4	8.988,3	9.140,9	9.205,4	9.705,1	9.885,9
Overige producten	237,6	236,8	143,4	136,2	140,7	152,0	159,5	168,0	177,1	175,7
Software	0,0	0,0	87,0	111,2	128,2	131,6	145,2	144,0	153,3	172,8
<b>Totaal</b>	<b>12.838,2</b>	<b>13.462,9</b>	<b>13.792,0</b>	<b>13.686,9</b>	<b>13.666,7</b>	<b>14.405,6</b>	<b>14.809,1</b>	<b>15.070,4</b>	<b>15.829,0</b>	<b>15.968,4</b>
Overige gemeenschapsvoorzieningen en sociaal-culturele en persoonlijke diensten (O)										
Producten van de landbouw, bosbouw, visserij en aquicultuur	0,0	0,0	0,0	0,0	0,0	0,0	0,0	0,0	0,0	0,0
Producten van metaal en machines	3.466,2	3.754,8	4.194,0	4.482,4	4.542,3	4.718,4	4.911,2	5.356,2	5.932,9	6.420,0
Transportmiddelen	761,8	821,7	842,9	792,8	709,2	681,3	684,5	726,3	849,8	953,0
Woningen	0,0	0,0	0,0	0,0	0,0	0,0	0,0	0,0	0,0	0,0
Andere bouwkundige en civieltechnische werken	4.943,2	5.047,8	5.149,6	5.316,0	5.410,9	5.684,9	5.911,2	5.764,1	6.004,0	6.123,2
Overige producten	399,6	425,0	378,7	474,3	563,9	684,2	778,8	838,2	886,3	956,7
Software	0,0	0,0	81,7	83,1	88,0	88,8	105,8	123,3	148,2	177,7
<b>Totaal</b>	<b>9.570,8</b>	<b>10.049,3</b>	<b>10.646,8</b>	<b>11.148,5</b>	<b>11.314,4</b>	<b>11.857,5</b>	<b>12.391,5</b>	<b>12.808,0</b>	<b>13.821,2</b>	<b>14.630,5</b>

## 3.2.1 NETTO KAPITAALGOEDERENVOORRAAD (A17), RAMINGEN TEGEN LOPENDE PRIJZEN (VERVOLG)

(miljoenen euro's)

	1998	1999	2000	2001	2002	2003	2004	2005	2006	2007
Particuliere huishoudens met werknemers (P)										
Producten van de landbouw, bosbouw, visserij en aquicultuur	0,0	0,0	0,0	0,0	0,0	0,0	0,0	0,0	0,0	0,0
Producten van metaal en machines	0,0	0,0	0,0	0,0	0,0	0,0	0,0	0,0	0,0	0,0
Transportmiddelen	0,0	0,0	0,0	0,0	0,0	0,0	0,0	0,0	0,0	0,0
Woningen	0,0	0,0	0,0	0,0	0,0	0,0	0,0	0,0	0,0	0,0
Andere bouwkundige en civieltechnische werken	0,0	0,0	0,0	0,0	0,0	0,0	0,0	0,0	0,0	0,0
Overige producten	0,0	0,0	0,0	0,0	0,0	0,0	0,0	0,0	0,0	0,0
Software	0,0	0,0	0,0	0,0	0,0	0,0	0,0	0,0	0,0	0,0
<b>Totaal</b>	<b>0,0</b>	<b>0,0</b>	<b>0,0</b>	<b>0,0</b>	<b>0,0</b>	<b>0,0</b>	<b>0,0</b>	<b>0,0</b>	<b>0,0</b>	<b>0,0</b>
Totaal										
Producten van de landbouw, bosbouw, visserij en aquicultuur	222,4	192,8	173,2	161,1	164,5	185,6	210,9	215,9	266,4	307,0
Producten van metaal en machines	130.660,9	137.322,9	147.618,7	154.366,3	155.657,5	160.819,4	165.005,6	171.628,0	179.126,1	185.876,1
Transportmiddelen	23.492,7	24.700,0	26.692,0	27.591,9	27.772,7	28.910,3	31.524,3	32.106,8	34.436,9	36.131,6
Woningen	215.877,6	223.302,0	234.937,5	249.525,0	265.511,9	274.050,1	293.402,9	311.296,4	337.351,8	360.311,9
Andere bouwkundige en civieltechnische werken	220.892,7	229.062,4	233.715,5	235.060,3	234.305,8	243.877,0	251.253,1	256.007,3	273.160,3	284.250,7
Overige producten	13.114,1	13.828,1	9.387,1	8.982,5	8.586,2	8.666,4	8.636,8	8.668,9	8.745,6	9.104,8
Software	0,0	0,0	4.375,2	4.636,2	4.745,1	4.886,0	5.430,4	5.831,8	6.168,4	6.594,0
<b>Totaal</b>	<b>604.260,6</b>	<b>628.408,3</b>	<b>656.899,0</b>	<b>680.323,4</b>	<b>696.743,8</b>	<b>721.394,6</b>	<b>755.463,9</b>	<b>785.755,1</b>	<b>839.255,6</b>	<b>882.576,1</b>

## 3.2.2 NETTO KAPITAALGOEDERENVOORRAAD (A17), RAMINGEN IN VOLUME

	1998	1999	2000	2001	2002	2003	2004	2005	2006	2007
<b>Landbouw, jacht en bosbouw (A)</b>										
Producten van de landbouw, bosbouw, visserij en aquicultuur	214,6	195,9	150,3	144,9	166,6	181,7	194,3	214,2	251,5	299,9
Producten van metaal en machines	1.955,7	1.857,4	1.849,2	1.859,4	1.917,7	1.940,4	2.003,6	2.098,5	2.266,5	2.511,4
Transportmiddelen	748,8	699,6	672,4	639,8	624,8	593,6	576,8	572,1	589,2	630,0
Woningen	0,0	0,0	0,0	0,0	0,0	0,0	0,0	0,0	0,0	0,0
Andere bouwkundige en civieltechnische werken	6.071,9	5.983,3	5.852,1	5.682,5	5.540,4	5.361,2	5.206,3	5.077,3	4.992,2	4.954,1
Overige producten	148,6	146,5	140,4	145,7	155,9	156,0	161,5	169,5	184,7	207,2
Software	0,0	0,0	1,3	1,2	1,1	0,5	0,3	0,2	0,1	1,4
<b>Totaal</b>	<b>9.062,3</b>	<b>8.799,3</b>	<b>8.589,5</b>	<b>8.405,3</b>	<b>8.350,9</b>	<b>8.186,7</b>	<b>8.106,2</b>	<b>8.110,6</b>	<b>8.284,3</b>	<b>8.604,1</b>
<b>Visserij (B)</b>										
Producten van de landbouw, bosbouw, visserij en aquicultuur	19,8	30,9	31,2	22,1	16,8	11,8	10,3	10,5	14,8	14,7
Producten van metaal en machines	55,6	65,2	70,6	66,1	61,4	55,3	49,7	44,4	40,7	36,3
Transportmiddelen	68,8	76,0	81,7	80,1	77,9	73,8	69,7	65,8	63,3	60,2
Woningen	0,0	0,0	0,0	0,0	0,0	0,0	0,0	0,0	0,0	0,0
Andere bouwkundige en civieltechnische werken	30,0	28,3	26,7	25,1	23,6	22,1	20,6	19,2	17,9	16,6
Overige producten	0,1	0,0	0,0	0,0	0,0	0,0	0,0	0,0	0,0	0,0
Software	0,0	0,0	0,0	0,0	0,0	0,0	0,1	0,1	0,0	0,0
<b>Totaal</b>	<b>175,6</b>	<b>202,4</b>	<b>212,2</b>	<b>194,6</b>	<b>180,5</b>	<b>163,6</b>	<b>150,9</b>	<b>140,3</b>	<b>136,7</b>	<b>127,8</b>
<b>Winning van delfstoffen (C)</b>										
Producten van de landbouw, bosbouw, visserij en aquicultuur	0,0	0,0	0,0	0,0	0,0	0,0	0,0	0,0	0,0	0,0
Producten van metaal en machines	263,6	272,5	289,0	292,4	295,2	290,6	293,0	295,9	299,9	306,2
Transportmiddelen	75,2	75,5	71,6	70,9	70,1	67,4	68,4	70,1	72,9	77,2
Woningen	0,0	0,0	0,0	0,0	0,0	0,0	0,0	0,0	0,0	0,0
Andere bouwkundige en civieltechnische werken	188,1	191,6	194,2	197,3	200,8	201,7	206,4	212,0	218,7	226,7
Overige producten	20,4	22,7	19,3	20,2	21,0	21,1	22,2	23,4	24,7	26,4
Software	0,0	0,0	1,8	1,6	1,5	1,0	0,6	0,4	0,4	0,3
<b>Totaal</b>	<b>547,8</b>	<b>562,8</b>	<b>576,5</b>	<b>582,9</b>	<b>589,1</b>	<b>582,0</b>	<b>590,7</b>	<b>601,8</b>	<b>616,6</b>	<b>636,8</b>
<b>Industrie (D)</b>										
Producten van de landbouw, bosbouw, visserij en aquicultuur	0,0	0,0	0,0	0,0	0,0	0,0	0,0	0,0	0,0	0,0
Producten van metaal en machines	62.527,4	63.908,3	65.781,2	66.983,8	67.322,0	67.230,9	66.339,3	65.196,2	63.945,5	62.969,9
Transportmiddelen	2.503,1	2.560,6	2.642,5	2.636,9	2.587,0	2.555,0	2.483,1	2.419,2	2.357,9	2.392,7
Woningen	0,0	0,0	0,0	0,0	0,0	0,0	0,0	0,0	0,0	0,0
Andere bouwkundige en civieltechnische werken	32.045,5	32.774,3	33.266,8	33.398,0	33.406,4	33.418,9	33.278,4	33.170,6	33.108,0	33.205,6
Overige producten	6.383,0	6.118,5	4.531,0	4.250,9	3.971,9	3.692,3	3.433,4	3.208,1	3.019,8	2.870,6
Software	0,0	0,0	928,7	950,6	950,3	929,7	1.078,0	1.230,5	1.247,8	1.285,3
<b>Totaal</b>	<b>103.259,3</b>	<b>105.157,6</b>	<b>107.198,5</b>	<b>108.264,6</b>	<b>108.273,7</b>	<b>107.845,6</b>	<b>106.632,7</b>	<b>105.240,8</b>	<b>103.678,9</b>	<b>102.724,0</b>
<b>Productie en distributie van elektriciteit, gas en water (E)</b>										
Producten van de landbouw, bosbouw, visserij en aquicultuur	0,0	0,0	0,0	0,0	0,0	0,0	0,0	0,0	0,0	0,0
Producten van metaal en machines	17.311,1	17.129,1	16.854,0	16.660,0	16.356,4	15.939,2	15.742,4	15.477,9	15.281,3	15.228,3
Transportmiddelen	417,7	373,2	482,3	597,0	673,1	727,0	818,9	876,2	931,8	996,9
Woningen	0,0	0,0	0,0	0,0	0,0	0,0	0,0	0,0	0,0	0,0
Andere bouwkundige en civieltechnische werken	13.782,6	13.537,5	13.205,2	12.849,0	12.500,2	12.119,7	11.806,9	11.530,3	11.305,4	11.164,7
Overige producten	546,0	544,9	456,9	455,2	452,4	444,9	445,8	446,9	452,6	466,8
Software	0,0	0,0	61,1	54,2	67,9	65,3	93,9	117,7	129,2	151,2
<b>Totaal</b>	<b>31.972,3</b>	<b>31.505,3</b>	<b>31.003,8</b>	<b>30.571,7</b>	<b>30.020,7</b>	<b>29.273,4</b>	<b>28.898,7</b>	<b>28.446,1</b>	<b>28.100,3</b>	<b>28.007,9</b>

## 3.2.2 NETTO KAPITAALGOEDERENVOORRAAD (A17), RAMINGEN IN VOLUME (VERVOLG)

	1998	1999	2000	2001	2002	2003	2004	2005	2006	2007
<b>Bouwnijverheid (F)</b>										
Producten van de landbouw, bosbouw, visserij en aquicultuur	0,0	0,0	0,0	0,0	0,0	0,0	0,0	0,0	0,0	0,0
Producten van metaal en machines	7.066,2	7.487,7	8.012,0	8.271,8	8.494,8	8.684,1	8.825,8	9.024,7	9.423,0	10.040,6
Transportmiddelen	1.645,9	1.649,5	1.591,8	1.658,4	1.711,9	1.797,1	1.887,9	2.056,2	2.232,1	2.483,9
Woningen	0,0	0,0	0,0	0,0	0,0	0,0	0,0	0,0	0,0	0,0
Andere bouwkundige en civieltechnische werken	3.560,6	3.706,9	3.798,7	3.940,2	4.084,2	4.256,7	4.413,1	4.600,3	4.849,6	5.170,6
Overige producten	351,1	355,5	306,0	328,8	350,1	374,3	396,5	421,7	456,5	502,8
Software	0,0	0,0	35,7	33,8	49,3	70,3	76,1	67,8	65,0	70,8
<b>Totaal</b>	<b>12.606,3</b>	<b>13.182,3</b>	<b>13.734,7</b>	<b>14.222,5</b>	<b>14.683,3</b>	<b>15.179,8</b>	<b>15.597,4</b>	<b>16.171,2</b>	<b>17.026,2</b>	<b>18.268,8</b>
<b>Groothandel en kleinhandel; reparatie van auto's, motorrijwielen en consumentenartikelen (G)</b>										
Producten van de landbouw, bosbouw, visserij en aquicultuur	0,0	0,0	0,0	0,0	0,0	0,0	0,0	0,0	0,0	0,0
Producten van metaal en machines	13.095,7	13.915,4	14.849,9	15.773,3	16.746,2	17.569,2	18.489,0	19.411,5	20.430,5	21.907,8
Transportmiddelen	2.735,5	2.821,5	2.718,7	2.612,3	2.547,8	2.504,8	2.489,1	2.504,0	2.573,5	2.772,2
Woningen	0,0	0,0	0,0	0,0	0,0	0,0	0,0	0,0	0,0	0,0
Andere bouwkundige en civieltechnische werken	18.885,8	19.383,4	19.857,3	20.210,8	20.623,5	20.985,4	21.390,0	21.845,1	22.361,1	23.058,4
Overige producten	1.176,9	1.172,7	655,9	654,1	669,2	685,8	721,0	756,7	798,1	864,0
Software	0,0	0,0	362,3	382,8	377,8	407,1	481,3	503,1	551,5	593,9
<b>Totaal</b>	<b>35.608,1</b>	<b>37.028,6</b>	<b>38.292,9</b>	<b>39.521,1</b>	<b>40.884,5</b>	<b>42.103,8</b>	<b>43.550,5</b>	<b>45.008,8</b>	<b>46.714,7</b>	<b>49.196,4</b>
<b>Hotels en restaurants (H)</b>										
Producten van de landbouw, bosbouw, visserij en aquicultuur	0,0	0,0	0,0	0,0	0,0	0,0	0,0	0,0	0,0	0,0
Producten van metaal en machines	2.898,0	2.960,4	3.079,2	3.155,4	3.258,5	3.335,6	3.448,6	3.556,5	3.706,3	3.844,5
Transportmiddelen	227,0	234,2	228,2	213,5	202,4	193,0	188,9	187,1	191,5	196,7
Woningen	0,0	0,0	0,0	0,0	0,0	0,0	0,0	0,0	0,0	0,0
Andere bouwkundige en civieltechnische werken	5.385,5	5.442,8	5.439,2	5.389,8	5.356,3	5.313,4	5.282,7	5.256,0	5.248,7	5.237,0
Overige producten	157,0	150,6	134,0	135,5	141,9	147,7	156,9	164,2	174,2	181,6
Software	0,0	0,0	7,3	6,6	28,3	22,4	15,7	11,2	16,8	21,0
<b>Totaal</b>	<b>8.631,3</b>	<b>8.752,8</b>	<b>8.857,9</b>	<b>8.876,0</b>	<b>8.976,1</b>	<b>9.004,6</b>	<b>9.088,8</b>	<b>9.172,3</b>	<b>9.337,4</b>	<b>9.481,5</b>
<b>Vervoer, opslag en communicatie (I)</b>										
Producten van de landbouw, bosbouw, visserij en aquicultuur	0,0	0,0	0,0	0,0	0,0	0,0	0,0	0,0	0,0	0,0
Producten van metaal en machines	16.686,0	18.072,8	19.294,3	19.768,5	19.823,1	19.372,9	18.988,5	19.265,4	19.384,5	19.491,1
Transportmiddelen	10.976,8	11.248,6	11.784,9	11.584,2	11.508,1	11.355,7	12.134,9	12.649,1	12.746,1	12.934,4
Woningen	0,0	0,0	0,0	0,0	0,0	0,0	0,0	0,0	0,0	0,0
Andere bouwkundige en civieltechnische werken	64.263,4	64.003,5	64.061,6	65.019,7	66.079,0	66.872,9	67.857,9	68.849,2	69.595,8	70.118,7
Overige producten	836,6	814,4	455,0	431,6	409,0	384,5	379,1	491,0	569,0	643,6
Software	0,0	0,0	298,0	353,6	376,5	506,6	597,4	660,6	655,2	625,6
<b>Totaal</b>	<b>92.358,8</b>	<b>93.955,0</b>	<b>95.951,4</b>	<b>97.242,1</b>	<b>98.242,2</b>	<b>98.486,8</b>	<b>99.929,2</b>	<b>101.917,3</b>	<b>102.950,7</b>	<b>103.813,4</b>
<b>Financiële instellingen (J)</b>										
Producten van de landbouw, bosbouw, visserij en aquicultuur	0,0	0,0	0,0	0,0	0,0	0,0	0,0	0,0	0,0	0,0
Producten van metaal en machines	4.145,9	4.252,4	4.034,2	4.173,7	4.141,3	3.897,1	3.879,8	3.761,3	3.817,5	3.747,6
Transportmiddelen	418,7	545,0	831,9	1.388,4	1.671,0	1.650,1	1.752,3	1.742,8	1.863,5	1.802,0
Woningen	1.030,8	1.052,6	1.075,9	1.096,9	1.117,9	1.139,6	1.165,6	1.197,1	1.198,4	1.199,7
Andere bouwkundige en civieltechnische werken	17.905,7	17.752,4	17.523,1	17.807,5	17.936,9	17.488,1	17.402,0	17.119,9	17.027,8	16.776,6
Overige producten	1.305,2	1.321,6	287,0	456,3	587,8	565,5	602,3	576,8	581,0	548,3
Software	0,0	0,0	806,1	784,2	801,0	823,4	968,1	996,4	1.076,6	1.163,0
<b>Totaal</b>	<b>24.582,0</b>	<b>24.724,6</b>	<b>24.542,6</b>	<b>25.708,7</b>	<b>26.257,7</b>	<b>25.547,5</b>	<b>25.768,6</b>	<b>25.385,8</b>	<b>25.564,8</b>	<b>25.237,2</b>



## 3.2.2 NETTO KAPITAALGOEDERENVOORRAAD (A17), RAMINGEN IN VOLUME (VERVOLG)

	1998	1999	2000	2001	2002	2003	2004	2005	2006	2007
Exploitatie van en handel in onroerend goed, verhuur en zakelijke dienstverlening (K)										
Producten van de landbouw, bosbouw, visserij en aquicultuur	0,0	0,0	0,0	0,0	0,0	0,0	0,0	0,0	0,0	0,0
Producten van metaal en machines	8.103,2	9.491,6	11.545,1	14.675,3	17.534,3	20.451,9	23.137,0	25.766,0	28.463,3	31.372,1
Transportmiddelen	2.930,2	3.390,4	3.872,3	4.670,2	5.205,0	5.754,6	6.243,7	6.697,8	7.153,9	7.716,3
Woningen	279.082,3	286.105,0	292.998,5	299.108,7	304.864,7	310.906,6	317.966,5	326.589,3	336.153,5	345.692,2
Andere bouwkundige en civieltechnische werken	25.733,3	26.209,6	26.787,8	26.878,8	26.634,0	26.652,2	26.864,3	27.213,1	27.794,5	28.917,9
Overige producten	3.069,4	3.131,8	2.450,4	2.104,8	1.848,8	1.733,4	1.593,2	1.500,2	1.416,7	1.444,9
Software	0,0	0,0	751,4	858,1	950,1	1.217,3	1.379,9	1.525,1	1.583,3	1.645,0
<b>Totaal</b>	<b>316.065,0</b>	<b>325.750,6</b>	<b>336.578,3</b>	<b>347.222,8</b>	<b>356.414,5</b>	<b>366.367,5</b>	<b>376.985,0</b>	<b>389.218,1</b>	<b>402.565,2</b>	<b>416.788,4</b>
Openbaar bestuur en defensie; verplichte sociale verzekeringen (L)										
Producten van de landbouw, bosbouw, visserij en aquicultuur	0,0	0,0	0,0	0,0	0,0	0,0	0,0	0,0	0,0	0,0
Producten van metaal en machines	402,2	390,2	392,5	386,1	384,6	375,7	374,1	400,7	423,5	441,3
Transportmiddelen	2.088,0	1.994,0	2.041,0	2.007,8	2.026,7	1.953,0	1.941,1	2.200,8	2.373,0	2.477,7
Woningen	0,0	0,0	0,0	0,0	0,0	0,0	0,0	0,0	0,0	0,0
Andere bouwkundige en civieltechnische werken	28.211,0	29.365,4	30.502,5	31.154,4	31.823,2	32.593,3	32.708,6	33.374,2	33.586,4	34.263,6
Overige producten	207,0	229,7	0,0	0,0	0,0	0,0	0,0	0,0	0,0	0,0
Software	0,0	0,0	195,1	207,4	231,5	275,1	325,4	360,1	391,7	413,9
<b>Totaal</b>	<b>30.867,2</b>	<b>31.920,1</b>	<b>33.109,7</b>	<b>33.727,5</b>	<b>34.440,3</b>	<b>35.169,1</b>	<b>35.326,7</b>	<b>36.328,7</b>	<b>36.774,6</b>	<b>37.596,4</b>
Onderwijs (M)										
Producten van de landbouw, bosbouw, visserij en aquicultuur	0,0	0,0	0,0	0,0	0,0	0,0	0,0	0,0	0,0	0,0
Producten van metaal en machines	246,6	267,6	267,4	251,7	238,8	253,5	272,9	288,5	306,0	316,2
Transportmiddelen	81,6	79,8	73,4	68,0	64,0	58,4	53,7	50,8	49,5	48,0
Woningen	0,0	0,0	0,0	0,0	0,0	0,0	0,0	0,0	0,0	0,0
Andere bouwkundige en civieltechnische werken	31.245,0	30.833,8	30.333,6	29.815,6	29.280,0	28.705,1	28.260,5	27.817,0	27.345,2	26.773,0
Overige producten	57,8	60,0	0,9	1,6	2,3	3,2	3,7	4,3	4,7	4,9
Software	0,0	0,0	48,5	54,7	68,8	103,9	122,6	139,5	149,5	154,9
<b>Totaal</b>	<b>31.586,9</b>	<b>31.200,4</b>	<b>30.694,6</b>	<b>30.164,4</b>	<b>29.631,7</b>	<b>29.115,0</b>	<b>28.709,1</b>	<b>28.298,3</b>	<b>27.854,9</b>	<b>27.296,9</b>
Gezondheidszorg en maatschappelijke dienstverlening (N)										
Producten van de landbouw, bosbouw, visserij en aquicultuur	0,0	0,0	0,0	0,0	0,0	0,0	0,0	0,0	0,0	0,0
Producten van metaal en machines	4.191,3	4.328,8	4.520,0	4.613,3	4.823,0	4.986,8	5.143,7	5.260,5	5.404,6	5.374,3
Transportmiddelen	404,3	385,7	386,2	368,2	370,3	373,4	379,8	382,9	389,0	374,3
Woningen	0,0	0,0	0,0	0,0	0,0	0,0	0,0	0,0	0,0	0,0
Andere bouwkundige en civieltechnische werken	10.297,9	10.342,8	10.268,4	10.100,3	9.999,0	9.909,7	9.838,2	9.764,4	9.705,1	9.571,6
Overige producten	264,6	244,6	145,9	138,5	144,2	153,2	164,0	170,6	177,1	172,4
Software	0,0	0,0	72,3	92,3	110,5	124,7	144,1	145,3	153,3	169,6
<b>Totaal</b>	<b>15.079,1</b>	<b>15.225,9</b>	<b>15.338,8</b>	<b>15.272,0</b>	<b>15.418,3</b>	<b>15.527,5</b>	<b>15.659,5</b>	<b>15.718,2</b>	<b>15.829,0</b>	<b>15.662,2</b>
Overige gemeenschapsvoorzieningen en sociaal-culturele en persoonlijke diensten (O)										
Producten van de landbouw, bosbouw, visserij en aquicultuur	0,0	0,0	0,0	0,0	0,0	0,0	0,0	0,0	0,0	0,0
Producten van metaal en machines	3.680,7	3.969,0	4.309,3	4.583,9	4.733,9	4.876,6	5.132,8	5.474,9	5.932,9	6.412,1
Transportmiddelen	847,3	899,2	893,5	833,7	741,9	701,1	699,4	748,5	849,8	944,7
Woningen	0,0	0,0	0,0	0,0	0,0	0,0	0,0	0,0	0,0	0,0
Andere bouwkundige en civieltechnische werken	5.844,0	5.804,4	5.853,3	6.002,9	6.141,1	6.270,1	6.339,4	6.091,4	6.004,0	5.927,9
Overige producten	529,8	525,7	462,9	566,3	657,0	731,9	780,5	827,6	886,3	932,9
Software	0,0	0,0	67,9	69,0	75,9	84,2	105,0	124,3	148,2	174,4
<b>Totaal</b>	<b>10.818,5</b>	<b>11.136,8</b>	<b>11.569,2</b>	<b>12.034,7</b>	<b>12.321,7</b>	<b>12.632,8</b>	<b>13.033,8</b>	<b>13.255,3</b>	<b>13.821,2</b>	<b>14.391,9</b>

## 3.2.2 NETTO KAPITAALGOEDERENVOORRAAD (A17), RAMINGEN IN VOLUME (VERVOLG)

	1998	1999	2000	2001	2002	2003	2004	2005	2006	2007
Particuliere huishoudens met werknemers (P)										
Producten van de landbouw, bosbouw, visserij en aquicultuur	0,0	0,0	0,0	0,0	0,0	0,0	0,0	0,0	0,0	0,0
Producten van metaal en machines	0,0	0,0	0,0	0,0	0,0	0,0	0,0	0,0	0,0	0,0
Transportmiddelen	0,0	0,0	0,0	0,0	0,0	0,0	0,0	0,0	0,0	0,0
Woningen	0,0	0,0	0,0	0,0	0,0	0,0	0,0	0,0	0,0	0,0
Andere bouwkundige en civieltechnische werken	0,0	0,0	0,0	0,0	0,0	0,0	0,0	0,0	0,0	0,0
Overige producten	0,0	0,0	0,0	0,0	0,0	0,0	0,0	0,0	0,0	0,0
Software	0,0	0,0	0,0	0,0	0,0	0,0	0,0	0,0	0,0	0,0
<b>Totaal</b>	<b>0,0</b>	<b>0,0</b>	<b>0,0</b>	<b>0,0</b>	<b>0,0</b>	<b>0,0</b>	<b>0,0</b>	<b>0,0</b>	<b>0,0</b>	<b>0,0</b>
Totaal										
Producten van de landbouw, bosbouw, visserij en aquicultuur	234,8	227,8	182,8	167,8	183,7	193,5	204,5	224,7	266,4	314,6
Producten van metaal en machines	141.886,1	147.826,0	154.802,4	161.433,9	166.129,0	169.160,4	171.977,1	175.258,6	179.126,1	183.999,7
Transportmiddelen	26.248,4	27.114,9	28.465,7	29.517,4	30.147,4	30.378,3	31.786,5	33.222,0	34.436,9	35.907,3
Woningen	280.111,4	287.155,8	294.072,5	300.203,7	305.980,8	312.044,3	319.130,2	327.784,5	337.351,8	346.891,9
Andere bouwkundige en civieltechnische werken	263.431,7	265.359,7	266.985,8	268.486,8	269.657,1	270.202,9	270.882,9	271.940,4	273.160,3	275.383,6
Overige producten	15.083,7	14.874,0	10.028,3	9.668,0	9.398,8	9.083,5	8.860,9	8.761,5	8.745,6	8.866,4
Software	0,0	0,0	3.637,2	3.850,0	4.090,2	4.631,6	5.388,5	5.882,3	6.168,4	6.470,3
<b>Totaal</b>	<b>724.671,6</b>	<b>740.384,7</b>	<b>757.263,0</b>	<b>772.741,1</b>	<b>785.189,1</b>	<b>795.486,6</b>	<b>808.114,3</b>	<b>823.016,4</b>	<b>839.255,5</b>	<b>857.833,7</b>

#### 4. Sectorrekeningen

## 4.1 TOTALE ECONOMIE (S.1)

(miljoenen euro's)

	1998	1999	2000	2001	2002	2003	2004	2005	2006	2007
<b>Productierekening (I)</b>										
Middelen	497.234,0	521.102,5	566.583,3	587.081,7	590.770,9	593.003,7	636.460,2	684.278,9	737.650,7	784.239,3
Output (P.1)	472.705,0	494.826,9	538.654,2	559.656,6	562.135,0	564.032,4	604.534,7	651.028,8	702.487,2	747.222,4
Marktooutput (P.11)	414.866,8	434.690,1	476.063,4	494.323,1	492.523,7	492.151,4	530.258,9	573.269,9	620.963,7	662.707,9
Output voor eigen finaal gebruik (P.12)	19.044,0	19.694,6	20.505,4	21.533,2	22.125,2	22.732,4	23.602,4	24.593,0	26.117,7	27.097,1
Overige niet-marktooutput (P.13)	38.794,2	40.442,2	42.085,4	43.800,3	47.486,1	49.148,6	50.673,4	53.165,9	55.405,8	57.417,4
Saldo productgebonden belastingen en subsidies (D.21-D.31)	24.529,0	26.275,6	27.929,1	27.425,1	28.635,9	28.971,3	31.925,5	33.250,1	35.163,5	37.016,9
Bestedingen	497.234,0	521.102,5	566.583,3	587.081,7	590.770,9	593.003,7	636.460,2	684.278,9	737.650,7	784.239,3
Intermediair verbruik (P.2)	267.662,3	282.854,1	314.842,3	328.198,3	323.118,5	318.277,7	346.831,6	382.166,7	419.427,4	449.322,1
Toegevoegde waarde (bruto) / Bruto binnenlands product (B.1g)	229.571,7	238.248,4	251.741,0	258.883,4	267.652,4	274.726,0	289.628,6	302.112,2	318.223,3	334.917,2
Verbruik van vaste activa (K.1)	33.870,2	35.659,9	37.617,0	39.974,1	41.259,2	42.996,5	44.982,1	46.309,0	47.875,0	50.473,0
Toegevoegde waarde (netto) / Netto binnenlands product (B.1n)	195.701,5	202.588,5	214.124,0	218.909,3	226.393,2	231.729,5	244.646,5	255.803,2	270.348,3	284.444,2
<b>Inkomensverdelings- en bestedingsrekeningen (II)</b>										
<b>Primaire inkomensverdelingsrekening (II.1)</b>										
<b>Inkomensvormingsrekening (II.1.1)</b>										
Middelen	195.701,5	202.588,5	214.124,0	218.909,3	226.393,2	231.729,5	244.646,5	255.803,2	270.348,3	284.444,2
Toegevoegde waarde (netto) / Netto binnenlands product (B.1n)	195.701,5	202.588,5	214.124,0	218.909,3	226.393,2	231.729,5	244.646,5	255.803,2	270.348,3	284.444,2
Bestedingen	195.701,5	202.588,5	214.124,0	218.909,3	226.393,2	231.729,5	244.646,5	255.803,2	270.348,3	284.444,2
Beloning van werknemers (D.1)	116.161,4	122.221,2	127.862,4	134.955,8	140.155,5	142.751,2	146.627,0	151.657,2	158.889,3	168.026,8
Lonen (D.11)	85.481,6	90.270,8	95.127,4	100.438,8	103.415,4	105.163,3	108.118,4	112.339,6	117.828,7	124.165,3
Sociale premies t.l.v. de werkgevers (D.12)	30.679,8	31.950,4	32.735,0	34.517,0	36.740,1	37.587,9	38.508,6	39.317,6	41.060,6	43.861,5
Werkelijke sociale premies t.l.v. de werkgevers (D.121)	23.667,1	24.585,4	25.019,8	26.288,8	27.981,5	28.760,0	29.547,4	30.267,5	31.564,5	33.490,1
Betaald aan de overheid	19.886,3	20.744,3	21.124,3	22.003,8	23.295,2	23.813,5	24.474,7	25.059,7	26.220,7	27.701,5
Betaald aan de andere sectoren	3.780,8	3.841,1	3.895,5	4.285,0	4.686,3	4.946,5	5.072,7	5.207,8	5.343,8	5.788,6
Toegerekende sociale premies t.l.v. de werkgevers (D.122)	7.012,7	7.365,0	7.715,2	8.228,2	8.758,6	8.827,9	8.961,2	9.050,1	9.496,1	10.371,4
Belastingen op productie en invoer (D.2)	31.100,0	33.139,0	34.621,2	34.418,2	35.613,9	36.754,2	39.303,7	41.280,0	43.816,9	45.068,8
Productgebonden belastingen (D.21)	26.505,1	28.369,0	29.882,6	29.511,2	30.666,4	31.445,5	33.883,6	35.934,4	37.594,6	39.533,5
Niet-productgebonden belastingen op productie (D.29)	4.594,9	4.770,0	4.738,6	4.907,0	4.947,5	5.308,7	5.420,1	5.345,6	6.222,3	5.535,3
Subsidies (D.3)	-3.588,6	-3.903,2	-3.893,3	-4.068,2	-4.055,3	-4.683,9	-4.350,7	-5.846,1	-6.395,7	-7.196,2
Productgebonden subsidies (D.31)	-1.976,1	-2.093,4	-1.953,5	-2.086,1	-2.030,5	-2.474,2	-1.958,1	-2.684,3	-2.431,1	-2.516,6
Niet-productgebonden subsidies (D.39)	-1.612,5	-1.809,8	-1.939,8	-1.982,1	-2.024,8	-2.209,7	-2.392,6	-3.161,8	-3.964,6	-4.679,6
Exploitatieoverschot (B.2n)	32.723,3	31.516,4	34.872,1	32.756,1	34.219,6	36.359,2	41.680,1	46.863,2	51.399,0	55.166,4
Gemengd inkomen (B.3n)	19.305,4	19.615,1	20.661,6	20.847,4	20.459,5	20.548,8	21.386,4	21.848,9	22.638,8	23.378,4
<b>Rekening voor bestemming van primaire inkomens (II.1.2)</b>										
Middelen	289.177,9	291.518,3	322.723,8	333.779,4	327.147,4	322.868,9	340.797,6	365.132,1	401.837,0	442.256,7
Exploitatieoverschot (B.2n)	32.723,3	31.516,4	34.872,1	32.756,1	34.219,6	36.359,2	41.680,1	46.863,2	51.399,0	55.166,4
Gemengd inkomen (B.3n)	19.305,4	19.615,1	20.661,6	20.847,4	20.459,5	20.548,8	21.386,4	21.848,9	22.638,8	23.378,4
Beloning van werknemers (D.1)	118.980,4	125.137,0	130.813,6	138.073,9	143.425,4	146.276,5	150.283,2	155.419,5	162.903,2	172.371,5
Lonen (D.11)	87.882,1	92.773,6	97.628,3	103.097,3	106.187,8	108.182,4	111.329,3	115.609,5	121.340,7	127.999,5
Sociale premies t.l.v. werknemers (D.12)	31.098,3	32.363,4	33.185,3	34.976,6	37.237,6	38.094,1	38.953,9	39.810,0	41.562,5	44.372,0
Werkelijke sociale premies t.l.v. werkgevers (D.121)	23.724,6	24.618,4	25.033,1	26.300,4	27.984,4	28.784,4	29.583,1	30.296,7	31.599,7	33.512,9
Toegerekende sociale premies t.l.v. werkgevers (D.122)	7.373,7	7.745,0	8.152,2	8.676,2	9.253,2	9.309,7	9.370,8	9.513,3	9.962,8	10.859,1
Belastingen op productie en invoer (D.2)	29.048,5	31.266,8	32.514,5	32.404,4	33.875,3	34.893,3	37.530,2	39.352,0	41.743,7	42.809,9
Productgebonden belastingen (D.21)	24.453,6	26.496,8	27.775,9	27.497,4	28.927,8	29.584,6	32.110,1	34.006,4	35.521,4	37.274,6
Belasting over de toegevoegde waarde (btw) (D.211)	14.617,2	16.266,4	17.238,2	16.999,3	18.020,4	18.174,7	19.786,3	20.941,0	22.123,0	23.448,7
Belastingen op invoer, exclusief btw (D.212)	582,1	604,6	630,5	631,6	674,1	723,8	778,2	842,1	829,3	863,7
Invoerrechten (D.2121)	0,0	0,0	0,0	0,0	0,0	0,0	0,0	0,0	0,0	0,0
Overige belastingen op invoer (D.2122)	582,1	604,6	630,5	631,6	674,1	723,8	778,2	842,1	829,3	863,7

## 4.1 TOTALE ECONOMIE (S.1) (VERVOLG)

(miljoenen euro's)

	1998	1999	2000	2001	2002	2003	2004	2005	2006	2007
Overige productgebonden belastingen (D.214)	9.254,3	9.625,8	9.907,2	9.866,5	10.233,3	10.686,1	11.545,6	12.223,3	12.569,1	12.962,2
Niet-productgebonden belastingen op productie (D.29)	4.594,9	4.770,0	4.738,6	4.907,0	4.947,5	5.308,7	5.420,1	5.345,6	6.222,3	5.535,3
Subsidies (D.3)	-2.845,4	-3.045,6	-3.199,1	-3.334,6	-3.344,7	-3.818,1	-3.539,2	-4.954,9	-5.603,3	-6.543,4
Productgebonden subsidies (D.31)	-1.239,4	-1.252,1	-1.270,3	-1.366,1	-1.332,3	-1.620,4	-1.158,6	-2.094,8	-2.095,9	-2.328,4
Subsidies op invoer (D.311)	0,0	0,0	0,0	0,0	0,0	0,0	0,0	0,0	0,0	0,0
Overige productgebonden subsidies (D.319)	-1.239,4	-1.252,1	-1.270,3	-1.366,1	-1.332,3	-1.620,4	-1.158,6	-2.094,8	-2.095,9	-2.328,4
Niet-productgebonden subsidies (D.39)	-1.606,0	-1.793,5	-1.928,8	-1.968,5	-2.012,4	-2.197,7	-2.380,6	-2.860,1	-3.507,4	-4.215,0
Inkomen uit vermogen (D.4)	91.965,7	87.028,6	107.061,1	113.032,2	98.512,3	88.609,2	93.456,9	106.603,4	128.755,6	155.073,9
Rente (D.41)	66.487,5	59.424,9	71.881,7	75.704,9	64.006,1	53.857,1	54.723,2	61.235,0	74.090,6	96.668,9
p.m. Werkelijke rente (excl. IGDFI)	67.241,7	62.865,7	72.193,7	74.647,2	67.519,8	60.093,7	61.083,9	65.704,3	75.698,6	93.881,6
Winstuitkeringen (D.42)	20.171,6	22.819,8	28.740,9	32.440,6	29.505,8	27.896,7	29.783,5	34.831,4	40.438,8	43.562,6
Dividenden (D.421)	20.135,0	22.765,9	28.702,2	32.401,9	29.463,2	27.865,4	29.751,1	34.797,4	40.400,2	43.530,8
Inkomen onttrokken aan quasi-vennootschappen (D.422)	36,6	53,9	38,7	38,7	42,6	31,3	32,4	34,0	38,6	31,8
Ingehouden winsten op directe buitenlandse investeringen (D.43)	632,0	328,6	1.853,4	-37,2	-263,1	1.422,8	3.046,2	3.736,9	6.853,2	6.853,2
Inkomen uit vermogen toegerekend aan polishouders (D.44)	4.264,2	4.035,8	4.147,7	4.470,3	4.786,8	4.951,9	5.407,4	6.283,8	6.836,4	7.442,1
Inkomen uit grond en minerale reserves (D.45)	410,4	419,5	437,4	453,6	476,7	480,7	496,6	516,3	536,6	547,1
Bestedingen	289.177,9	291.518,3	322.723,8	333.779,4	327.147,4	322.868,9	340.797,6	365.132,1	401.837,0	442.256,7
Inkomen uit vermogen (D.4)	89.306,3	84.266,0	102.905,5	110.947,8	97.370,5	87.335,0	93.535,3	107.908,0	129.394,3	155.985,9
Rente (D.41)	61.282,8	54.882,6	67.930,6	70.705,8	59.070,6	50.838,0	51.481,5	58.075,1	69.479,9	91.804,6
p.m. Werkelijke rente (excl. IGDFI)	61.803,3	58.356,3	68.616,4	69.652,5	62.293,8	56.129,7	56.802,9	61.163,6	70.552,4	88.021,7
Winstuitkeringen (D.42)	22.043,0	23.993,0	29.361,7	33.842,6	32.752,0	31.850,1	33.702,1	39.427,2	44.260,1	47.910,0
Dividenden (D.421)	22.006,4	23.939,1	29.323,0	33.803,9	32.709,4	31.818,8	33.669,7	39.393,2	44.221,5	47.878,2
Inkomen onttrokken aan quasi-vennootschappen (D.422)	36,6	53,9	38,7	38,7	42,6	31,3	32,4	34,0	38,6	31,8
Ingehouden winsten op directe buitenlandse investeringen (D.43)	1.427,2	1.103,2	1.262,0	1.776,6	586,5	-499,4	2.841,6	4.187,3	8.996,7	8.996,7
Inkomen uit vermogen toegerekend aan polishouders (D.44)	4.142,9	3.867,7	3.913,8	4.169,2	4.484,7	4.665,6	5.013,5	5.702,1	6.121,0	6.727,5
Inkomen uit grond en minerale reserves (D.45)	410,4	419,5	437,4	453,6	476,7	480,7	496,6	516,3	536,6	547,1
Saldo primaire inkomens / Nationaal inkomen (B.5n)	199.871,6	207.252,3	219.818,3	222.831,6	229.776,9	235.533,9	247.262,3	257.224,1	272.442,7	286.270,8
<b>Secundaire inkomensverdelingsrekening (II.2)</b>										
Middelen	382.195,4	394.906,5	414.188,1	427.675,9	440.941,5	452.515,2	474.657,6	495.279,0	519.011,0	544.764,4
Saldo primaire inkomens / Nationaal inkomen (B.5n)	199.871,6	207.252,3	219.818,3	222.831,6	229.776,9	235.533,9	247.262,3	257.224,1	272.442,7	286.270,8
Belastingen op inkomen, vermogen, ... (D.5)	39.738,2	40.311,9	42.969,3	44.733,3	45.817,5	45.797,7	48.354,1	51.137,7	52.461,9	54.454,6
Belastingen op inkomen (D.51)	38.430,3	38.861,9	41.606,1	43.316,6	44.047,4	44.064,0	46.511,3	48.790,3	50.635,3	52.528,2
Belastingen op vermogen, ... (D.59)	1.307,9	1.450,0	1.363,2	1.416,7	1.770,1	1.733,7	1.842,8	2.347,4	1.826,6	1.926,4
Sociale premies (D.61)	45.486,9	47.168,2	48.648,8	51.184,3	53.903,0	55.148,9	56.740,5	57.847,0	60.097,8	64.080,5
Werkelijke sociale premies (D.611)	38.474,2	39.803,2	40.933,6	42.956,1	45.144,4	46.321,0	47.779,3	48.796,9	50.601,7	53.709,1
Werkelijke sociale premies t.l.v. de werkgevers (D.6111)	23.667,1	24.585,4	25.019,8	26.288,8	27.981,5	28.760,0	29.547,4	30.267,5	31.564,5	33.490,1
Verplichte werkelijke sociale premies t.l.v. de werkgevers (D.61111)	23.413,4	24.295,0	24.681,2	25.931,4	27.589,2	28.343,9	29.097,4	29.747,0	30.999,0	32.865,3
T.l.v. de overheid	2.950,2	3.076,3	3.125,2	3.078,2	3.369,2	3.784,4	3.855,8	4.052,1	4.189,7	4.393,8
T.l.v. de andere sectoren	20.463,2	21.218,7	21.556,0	22.853,2	24.220,0	24.559,5	25.241,6	25.694,9	26.809,3	28.471,5
Vrijwillige werkelijke sociale premies t.l.v. de werkgevers (D.61112)	253,7	290,4	338,6	357,4	392,3	416,1	450,0	520,5	565,5	624,8
T.l.v. de overheid	0,0	0,0	0,0	0,0	0,0	0,0	0,0	0,0	0,0	0,0
T.l.v. de andere sectoren	253,7	290,4	338,6	357,4	392,3	416,1	450,0	520,5	565,5	624,8
Sociale premies t.l.v. de werknemers (D.6112)	11.649,5	12.029,4	12.616,0	13.261,7	13.589,0	13.867,2	14.364,8	14.537,0	14.843,4	15.886,6
Verplichte sociale premies t.l.v. de werknemers (D.61121)	11.641,3	12.024,0	12.610,6	13.254,8	13.584,4	13.865,3	14.363,5	14.535,7	14.842,3	15.885,5
Vrijwillige sociale premies t.l.v. de werknemers (D.61122)	8,2	5,4	5,4	6,9	4,6	1,9	1,3	1,3	1,1	1,1
Sociale premies t.l.v. zelfstandigen en niet-werkenden (D.6113)	3.157,6	3.188,4	3.297,8	3.405,6	3.573,9	3.693,8	3.867,1	3.992,4	4.193,8	4.332,4
Verplichte sociale premies t.l.v. zelfstandigen en niet-werkenden (D.61131)	2.847,8	2.875,0	2.990,7	3.092,1	3.252,7	3.345,0	3.514,4	3.641,8	3.833,3	3.974,3
Vrijwillige sociale premies t.l.v. zelfstandigen en niet-werkenden (D.61132)	309,8	313,4	307,1	313,5	321,2	348,8	352,7	350,6	360,5	358,1

## 4.1 TOTALE ECONOMIE (S.1) (VERVOLG)

(miljoenen euro's)

	1998	1999	2000	2001	2002	2003	2004	2005	2006	2007
Toegerekende sociale premies (D.612)	7.012,7	7.365,0	7.715,2	8.228,2	8.758,6	8.827,9	8.961,2	9.050,1	9.496,1	10.371,4
Sociale uitkeringen (exclusief sociale overdrachten in natura) (D.62)	43.330,0	44.212,7	45.453,9	47.679,2	50.448,7	52.591,0	54.350,2	55.756,8	57.631,8	60.234,5
Wettelijke uitkeringen sociale verzekering in geld (D.621)	28.740,0	29.198,5	29.870,0	31.177,9	32.782,9	34.275,1	35.615,9	36.770,1	37.916,7	39.852,7
Particuliere sociale verzekering met fondsvorming (D.622)	4.196,1	4.160,5	4.193,6	4.536,9	4.971,4	5.219,3	5.322,7	5.262,6	5.502,3	5.605,0
Uitkeringen sociale verzekering rechtstreeks door werkgevers (D.623)	7.962,1	8.354,3	8.725,2	9.250,5	9.762,1	9.927,7	10.144,3	10.331,2	10.783,6	11.136,0
Uitkeringen sociale voorziening in geld (D.624)	2.431,8	2.499,4	2.665,1	2.713,9	2.932,3	3.168,9	3.267,3	3.392,9	3.429,2	3.640,8
Overige inkomensoverdrachten (D.7)	53.768,7	55.961,4	57.297,8	61.247,5	60.995,4	63.443,7	67.950,5	73.313,4	76.376,8	79.724,0
Schadeverzekeringspremies (netto) (D.71)	4.345,9	4.520,3	4.617,8	4.918,0	5.165,3	4.813,3	4.861,7	5.175,7	5.296,6	5.417,7
Schadeverzekeringsuitkeringen (D.72)	4.302,5	4.431,3	4.494,1	4.809,1	5.234,8	4.804,1	4.626,4	4.905,4	4.989,9	5.094,7
Inkomensoverdrachten binnen de overheid (D.73)	39.466,3	41.460,9	42.588,2	45.374,9	44.698,0	47.515,7	51.583,2	55.254,8	58.080,6	61.104,5
Inkomensoverdrachten van fiscale ontvangsten	24.798,4	26.246,0	26.885,2	28.873,0	27.115,6	28.437,4	32.252,9	35.083,5	37.004,2	39.436,5
Andere inkomensoverdrachten tussen subsectoren van de overheid	14.667,9	15.214,9	15.703,0	16.501,9	17.582,4	19.078,3	19.330,3	20.171,3	21.076,4	21.668,0
Inkomensoverdrachten i.v.m. internationale samenwerking (D.74)	241,8	279,5	187,9	262,1	250,5	106,6	113,2	178,2	214,7	129,3
Van de lidstaten van de EU	120,5	132,1	92,8	160,0	184,7	0,0	56,9	78,6	75,2	52,7
Van de instellingen van de EU	121,2	147,3	94,8	101,8	65,5	106,2	55,9	99,2	139,2	76,4
Van derde landen en internationale organisaties	0,1	0,1	0,3	0,3	0,3	0,4	0,4	0,4	0,3	0,2
Overige inkomensoverdrachten n.e.g. (D.75)	5.412,2	5.269,4	5.409,8	5.883,4	5.646,8	6.204,0	6.766,0	7.799,3	7.795,0	7.977,8
Van de overheid	2.761,4	2.774,6	2.759,6	2.905,9	3.022,7	3.337,9	3.622,0	3.834,2	3.962,2	3.663,6
Van de andere sectoren	2.650,8	2.494,8	2.650,2	2.977,5	2.624,1	2.866,1	3.144,0	3.965,1	3.832,8	4.314,2
Bestedingen	382.195,4	394.906,5	414.188,1	427.675,9	440.941,5	452.515,2	474.657,6	495.279,0	519.011,0	544.764,4
Belastingen op inkomen, vermogen, ... (D.5)	39.672,9	40.183,2	42.774,2	44.591,7	45.627,4	45.593,3	48.147,4	50.982,0	52.324,6	54.303,2
Belastingen op inkomen (D.51)	38.365,0	38.733,2	41.411,0	43.175,0	43.857,3	43.859,6	46.304,6	48.634,6	50.498,0	52.376,8
Belastingen op vermogen, ... (D.59)	1.307,9	1.450,0	1.363,2	1.416,7	1.770,1	1.733,7	1.842,8	2.347,4	1.826,6	1.926,4
Sociale premies (D.61)	46.210,0	47.916,9	49.413,7	51.979,9	54.630,8	55.956,4	57.590,5	58.773,2	61.090,0	65.131,7
Werkelijke sociale premies (D.611)	38.836,3	40.171,9	41.261,5	43.303,7	45.377,6	46.646,7	48.219,7	49.259,9	51.127,2	54.272,6
Werkelijke sociale premies t.l.v. werkgevers (D.6111)	23.724,6	24.618,4	25.033,1	26.300,4	27.984,4	28.784,4	29.583,1	30.296,7	31.599,7	33.512,9
Verplichte werkelijke sociale premies t.l.v. werkgevers (D.61111)	23.470,9	24.328,0	24.694,5	25.943,0	27.592,1	28.368,3	29.133,1	29.776,2	31.034,2	32.888,1
Vrijwillige sociale premies t.l.v. werkgevers (D.61112)	253,7	290,4	338,6	357,4	392,3	416,1	450,0	520,5	565,5	624,8
Sociale premies t.l.v. werknemers (D.6112)	11.954,1	12.365,1	12.930,6	13.597,7	13.819,3	14.168,5	14.769,5	14.970,8	15.333,7	16.427,3
Verplichte sociale premies t.l.v. werknemers (D.61121)	11.945,9	12.359,7	12.925,2	13.590,8	13.814,7	14.166,6	14.768,2	14.969,5	15.332,6	16.426,2
Vrijwillige sociale premies t.l.v. werknemers (D.61122)	8,2	5,4	5,4	6,9	4,6	1,9	1,3	1,3	1,1	1,1
Sociale premies t.l.v. zelfstandigen en niet-werkenden (D.6113)	3.157,6	3.188,4	3.297,8	3.405,6	3.573,9	3.693,8	3.867,1	3.992,4	4.193,8	4.332,4
Verplichte sociale premies t.l.v. zelfstandigen en niet-werkenden (D.61131)	2.847,8	2.875,0	2.990,7	3.092,1	3.252,7	3.345,0	3.514,4	3.641,8	3.833,3	3.974,3
Vrijwillige sociale premies t.l.v. zelfstandigen en niet-werkenden (D.61132)	309,8	313,4	307,1	313,5	321,2	348,8	352,7	350,6	360,5	358,1
Toegerekende sociale premies (D.612)	7.373,7	7.745,0	8.152,2	8.676,2	9.253,2	9.309,7	9.370,8	9.513,3	9.962,8	10.859,1
Sociale uitkeringen, exclusief sociale overdrachten in natura (D.62)	43.406,7	44.236,5	45.417,9	47.581,1	50.645,7	52.807,0	54.512,5	55.917,5	57.761,5	60.342,7
Wettelijke uitkeringen sociale verzekering in geld (D.621)	29.098,7	29.564,3	30.210,0	31.464,8	33.338,5	34.853,8	36.185,8	37.388,6	38.546,6	40.495,9
Particuliere sociale verzekering met fondsvorming (D.622)	4.196,1	4.160,5	4.193,6	4.536,9	4.971,4	5.219,3	5.322,7	5.262,6	5.502,3	5.605,0
Rechtstreekse uitkeringen sociale verzekering door werkgevers (D.623)	7.680,1	8.012,3	8.349,2	8.865,5	9.403,5	9.565,0	9.736,7	9.873,4	10.283,4	10.601,0
Uitkeringen sociale voorziening in geld (D.624)	2.431,8	2.499,4	2.665,1	2.713,9	2.932,3	3.168,9	3.267,3	3.392,9	3.429,2	3.640,8
Overige inkomensoverdrachten (D.7)	55.479,0	57.971,4	59.304,8	63.181,1	63.049,6	66.362,4	71.145,1	76.321,0	79.239,7	82.400,5
Schadeverzekeringspremies (netto) (D.71)	4.277,1	4.234,5	4.151,4	4.566,6	4.763,1	4.645,5	4.456,9	4.721,2	4.980,5	5.086,5
Schadeverzekeringsuitkeringen (D.72)	4.345,9	4.520,3	4.617,8	4.918,0	5.165,3	4.813,3	4.861,7	5.175,7	5.296,6	5.417,7
Inkomensoverdrachten binnen de overheid (D.73)	39.466,3	41.460,9	42.588,2	45.374,9	44.698,0	47.515,7	51.583,2	55.254,8	58.080,6	61.104,5
Inkomensoverdrachten van fiscale ontvangsten	24.798,4	26.246,0	26.885,2	28.873,0	27.115,6	28.437,4	32.252,9	35.083,5	37.004,2	39.436,5
Andere inkomensoverdrachten tussen subsectoren van de overheid	14.667,9	15.214,9	15.703,0	16.501,9	17.582,4	19.078,3	19.330,3	20.171,3	21.076,4	21.668,0
Inkomensoverdrachten i.v.m. internationale samenwerking (D.74)	501,6	530,7	575,8	552,7	579,0	682,5	645,3	684,0	691,2	660,6
Aan de lidstaten van de EU	0,0	0,1	0,0	0,0	0,0	67,9	0,0	0,0	0,0	0,0

## 4.1 TOTALE ECONOMIE (S.1) (VERVOLG)

(miljoenen euro's)

	1998	1999	2000	2001	2002	2003	2004	2005	2006	2007
Aan de instellingen van de EU	66,7	87,7	73,9	31,5	59,1	87,0	92,6	92,0	99,3	97,0
Aan derde landen en internationale organisaties	434,9	442,9	501,9	521,2	519,9	527,6	552,7	592,0	591,9	563,6
Overige inkomensoverdrachten n.e.g. (D.75)	6.888,1	7.225,0	7.371,6	7.768,9	7.844,2	8.705,4	9.598,0	10.485,3	10.190,8	10.131,2
Aan de overheid	476,9	551,4	533,1	624,5	593,3	632,4	681,9	735,8	750,0	691,9
Aan de andere sectoren	6.411,2	6.673,6	6.838,5	7.144,4	7.250,9	8.073,0	8.916,1	9.749,5	9.440,8	9.439,3
Beschikbaar inkomen (B.6n)	197.426,8	204.598,5	217.277,5	220.342,1	226.988,0	231.796,1	243.262,1	253.285,3	268.595,2	282.586,3
<b>Tertiaire inkomensverdelingsrekening (II.3)</b>										
Middelen	229.019,4	237.610,8	251.722,6	256.773,6	265.441,8	272.567,9	286.459,3	298.639,4	315.487,4	331.666,9
Beschikbaar inkomen (B.6n)	197.426,8	204.598,5	217.277,5	220.342,1	226.988,0	231.796,1	243.262,1	253.285,3	268.595,2	282.586,3
Sociale overdrachten in natura (D.63)	31.592,6	33.012,3	34.445,1	36.431,5	38.453,8	40.771,8	43.197,2	45.354,1	46.892,2	49.080,6
Sociale uitkeringen in natura (D.631)	14.192,4	15.114,6	16.259,9	17.500,0	18.234,1	19.798,2	21.427,9	22.585,1	23.128,9	24.413,7
Wettelijke uitkeringen sociale verzekering in natura, vergoedingen (D.6311)	1.251,8	1.258,2	1.294,3	1.347,4	1.403,7	1.544,0	1.724,1	1.780,7	1.904,8	2.038,8
Wettelijke uitkeringen sociale verzekering in natura, overige (D.6312)	10.268,3	10.907,7	11.652,4	12.591,0	12.957,9	14.136,0	16.504,9	17.314,6	17.571,5	18.492,0
Uitkeringen sociale voorziening in natura (D.6313)	2.672,3	2.948,7	3.313,2	3.561,6	3.872,5	4.118,2	3.198,9	3.489,8	3.652,6	3.882,9
Sociale overdrachten van individuele niet-marktgoederen en -diensten (D.632)	17.400,2	17.897,7	18.185,2	18.931,5	20.219,7	20.973,6	21.769,3	22.769,0	23.763,3	24.666,9
Bestedingen	229.019,4	237.610,8	251.722,6	256.773,6	265.441,8	272.567,9	286.459,3	298.639,4	315.487,4	331.666,9
Sociale overdrachten in natura (D.63)	31.592,6	33.012,3	34.445,1	36.431,5	38.453,8	40.771,8	43.197,2	45.354,1	46.892,2	49.080,6
Sociale uitkeringen in natura (D.631)	14.192,4	15.114,6	16.259,9	17.500,0	18.234,1	19.798,2	21.427,9	22.585,1	23.128,9	24.413,7
Wettelijke uitkeringen sociale verzekering in natura, vergoedingen (D.6311)	1.251,8	1.258,2	1.294,3	1.347,4	1.403,7	1.544,0	1.724,1	1.780,7	1.904,8	2.038,8
Wettelijke uitkeringen sociale verzekering in natura, overige (D.6312)	10.268,3	10.907,7	11.652,4	12.591,0	12.957,9	14.136,0	16.504,9	17.314,6	17.571,5	18.492,0
Uitkeringen sociale voorziening in natura (D.6313)	2.672,3	2.948,7	3.313,2	3.561,6	3.872,5	4.118,2	3.198,9	3.489,8	3.652,6	3.882,9
Sociale overdrachten van individuele niet-marktgoederen en -diensten (D.632)	17.400,2	17.897,7	18.185,2	18.931,5	20.219,7	20.973,6	21.769,3	22.769,0	23.763,3	24.666,9
Alternatief beschikbaar inkomen (B.7n)	197.426,8	204.598,5	217.277,5	220.342,1	226.988,0	231.796,1	243.262,1	253.285,3	268.595,2	282.586,3
<b>Inkomensbestedingsrekening (II.4)</b>										
<b>Rekening voor besteding van het beschikbaar inkomen (II.4.1)</b>										
Middelen	198.896,2	206.167,0	218.826,1	221.949,3	228.528,9	233.512,1	245.119,1	255.294,3	270.553,7	285.103,7
Beschikbaar inkomen (B.6n)	197.426,8	204.598,5	217.277,5	220.342,1	226.988,0	231.796,1	243.262,1	253.285,3	268.595,2	282.586,3
Correctie voor mutaties in voorzieningen pensioenverzekering (D.8)	1.469,4	1.568,5	1.548,6	1.607,2	1.540,9	1.716,0	1.857,0	2.009,0	1.958,5	2.517,4
Bestedingen	198.896,2	206.167,0	218.826,1	221.949,3	228.528,9	233.512,1	245.119,1	255.294,3	270.553,7	285.103,7
Consumptieve bestedingen (P.3)	172.579,2	177.620,9	189.403,8	196.677,3	203.530,0	209.974,9	218.622,1	228.005,2	238.105,6	249.338,2
Individuele consumptieve bestedingen (P.31)	153.363,9	157.353,6	167.995,3	174.507,2	179.232,6	184.975,4	193.084,8	201.368,2	210.526,2	220.757,8
Collectieve consumptieve bestedingen (P.32)	19.215,3	20.267,3	21.408,5	22.170,1	24.297,4	24.999,5	25.537,3	26.637,0	27.579,4	28.580,4
Correctie voor mutaties in voorzieningen pensioenverzekering (D.8)	1.469,4	1.568,5	1.548,6	1.607,2	1.540,9	1.716,0	1.857,0	2.009,0	1.958,5	2.517,4
Besparingen (B.8n)	24.847,6	26.977,6	27.873,7	23.664,8	23.458,0	21.821,2	24.640,0	25.280,1	30.489,6	33.248,1
<b>Rekening voor besteding van het alternatief beschikbaar inkomen (II.4.2)</b>										
Middelen	198.896,2	206.167,0	218.826,1	221.949,3	228.528,9	233.512,1	245.119,1	255.294,3	270.553,7	285.103,7
Alternatief beschikbaar inkomen (B.7n)	197.426,8	204.598,5	217.277,5	220.342,1	226.988,0	231.796,1	243.262,1	253.285,3	268.595,2	282.586,3
Correctie voor mutaties in voorzieningen pensioenverzekering (D.8)	1.469,4	1.568,5	1.548,6	1.607,2	1.540,9	1.716,0	1.857,0	2.009,0	1.958,5	2.517,4
Bestedingen	198.896,2	206.167,0	218.826,1	221.949,3	228.528,9	233.512,1	245.119,1	255.294,3	270.553,7	285.103,7
Werkelijke consumptie (P.4)	172.579,2	177.620,9	189.403,8	196.677,3	203.530,0	209.974,9	218.622,1	228.005,2	238.105,6	249.338,2
Werkelijke individuele consumptie (P.41)	153.363,9	157.353,6	167.995,3	174.507,2	179.232,6	184.975,4	193.084,8	201.368,2	210.526,2	220.757,8
Werkelijke collectieve consumptie (P.42)	19.215,3	20.267,3	21.408,5	22.170,1	24.297,4	24.999,5	25.537,3	26.637,0	27.579,4	28.580,4
Correctie voor mutaties in voorzieningen pensioenverzekering (D.8)	1.469,4	1.568,5	1.548,6	1.607,2	1.540,9	1.716,0	1.857,0	2.009,0	1.958,5	2.517,4
Besparingen (B.8n)	24.847,6	26.977,6	27.873,7	23.664,8	23.458,0	21.821,2	24.640,0	25.280,1	30.489,6	33.248,1

## 4.1 TOTALE ECONOMIE (S.1) (VERVOLG)

(miljoenen euro's)

	1998	1999	2000	2001	2002	2003	2004	2005	2006	2007
<b>Accumulatierekeningen (III)</b>										
<b>Kapitaalrekening (III.1)</b>										
<b>Rekening voor mutaties in het vermogenssaldo a.g.v. besparingen en kapitaaloverdrachten (III.1.1)</b>										
Mutaties in passiva	24.715,6	26.935,9	27.665,1	23.168,7	23.093,9	21.749,9	24.586,9	25.118,7	30.415,2	32.997,7
Besparingen (netto) (B.8n)	24.847,6	26.977,6	27.873,7	23.664,8	23.458,0	21.821,2	24.640,0	25.280,1	30.489,6	33.248,1
Kapitaaloverdrachten, ontvangen (D.9)	5.530,5	6.103,3	6.117,6	6.505,9	5.152,0	11.748,0	7.200,0	14.362,3	6.708,4	7.394,6
Vermogensheffingen (D.91)	956,3	1.022,2	1.174,8	1.206,2	1.267,1	1.400,5	2.185,1	1.880,6	2.161,2	2.225,0
Investeringsbijdragen (D.92)	2.800,2	3.127,9	3.232,8	2.816,6	2.942,6	3.736,1	2.291,8	3.316,7	3.555,9	3.554,2
Van de overheid	2.640,7	2.921,7	3.038,9	2.726,7	2.775,9	3.570,3	2.122,8	3.133,0	3.377,8	3.419,8
Van het buitenland	159,5	206,2	193,9	89,9	166,7	165,8	169,0	183,7	178,1	134,4
Van de lidstaten van de EU	0,0	0,0	0,0	0,0	0,0	0,0	0,0	0,0	0,0	0,0
Van de instellingen van de EU	159,5	206,2	193,9	88,2	161,2	164,3	169,0	183,7	178,1	134,4
Van derde landen en internationale organisaties	0,0	0,0	0,0	1,7	5,5	1,5	0,0	0,0	0,0	0,0
Overige kapitaaloverdrachten (D.99)	1.774,0	1.953,2	1.710,0	2.483,1	942,3	6.611,4	2.723,1	9.165,0	991,3	1.615,4
Van de overheid	855,2	691,2	687,2	1.758,2	83,0	977,0	1.471,9	7.703,5	325,8	986,3
Van de andere sectoren	918,8	1.262,0	1.022,8	724,9	859,3	5.634,4	1.251,2	1.461,5	665,5	629,1
Kapitaaloverdrachten, betaald (D.9)	-5.662,5	-6.145,0	-6.326,2	-7.002,0	-5.516,1	-11.819,3	-7.253,1	-14.523,7	-6.782,8	-7.645,0
Vermogensheffingen (D.91)	-956,3	-1.022,2	-1.174,8	-1.206,2	-1.267,1	-1.400,5	-2.185,1	-1.880,6	-2.161,2	-2.225,0
Investeringsbijdragen (D.92)	-2.763,1	-3.089,4	-3.202,5	-2.853,0	-2.938,7	-3.761,2	-2.249,8	-3.296,0	-3.546,2	-3.586,8
Aan de overheid	-531,0	-531,2	-585,9	-622,8	-538,7	-549,7	-561,4	-723,8	-639,1	-609,0
Aan de andere sectoren	-2.232,1	-2.558,2	-2.616,6	-2.230,2	-2.400,0	-3.211,5	-1.688,4	-2.572,2	-2.907,1	-2.977,8
Overige kapitaaloverdrachten (D.99)	-1.943,1	-2.033,4	-1.948,9	-2.942,8	-1.310,3	-6.657,6	-2.818,2	-9.347,1	-1.075,4	-1.833,2
Aan de overheid	-83,2	-644,8	-541,6	-1.843,4	-123,1	-5.265,6	-869,9	-884,3	-199,5	-78,9
Aan de andere sectoren	-1.859,9	-1.388,6	-1.407,3	-1.099,4	-1.187,2	-1.392,0	-1.948,3	-8.462,8	-875,9	-1.754,3
Mutaties in activa	24.715,6	26.935,9	27.665,1	23.168,7	23.093,9	21.749,9	24.586,9	25.118,7	30.415,2	32.997,7
Mutaties in het vermogenssaldo a.g.v. besparingen en kapitaaloverdrachten (B.10.1)	24.715,6	26.935,9	27.665,1	23.168,7	23.093,9	21.749,9	24.586,9	25.118,7	30.415,2	32.997,7
<b>Kapitaalvormingsrekening (III.1.2)</b>										
Mutaties in passiva	24.715,6	26.935,9	27.665,1	23.168,7	23.093,9	21.749,9	24.586,9	25.118,7	30.415,2	32.997,7
Mutaties in het vermogenssaldo a.g.v. besparingen en kapitaaloverdrachten (B.10.1)	24.715,6	26.935,9	27.665,1	23.168,7	23.093,9	21.749,9	24.586,9	25.118,7	30.415,2	32.997,7
Mutaties in activa	24.715,6	26.935,9	27.665,1	23.168,7	23.093,9	21.749,9	24.586,9	25.118,7	30.415,2	32.997,7
Investeringsbijdragen in vaste activa (bruto) (P.51)	46.326,8	49.114,1	52.446,9	52.867,2	51.389,4	51.657,4	56.770,4	61.519,3	66.815,0	72.517,6
Saldo aan- en verkopen van materiële vaste activa (P.511)	43.781,4	46.444,0	49.655,3	49.854,5	48.312,3	48.351,4	53.104,1	57.731,7	62.849,1	68.259,6
Aankopen van nieuwe materiële vaste activa (P.5111)	43.941,3	46.620,2	49.921,1	50.477,3	48.939,0	49.063,8	54.060,2	58.217,1	63.902,8	68.630,7
Aankopen van gebruikte materiële vaste activa (P.5112)	96,4	113,6	118,3	174,4	214,4	104,8	82,7	218,3	119,8	123,5
Verkopen van gebruikte materiële vaste activa (P.5113)	256,3	289,8	384,1	797,2	841,1	817,2	1.038,8	703,7	1.173,5	494,6
Saldo aan- en verkopen van immateriële vaste activa (P.512)	2.545,4	2.670,1	2.791,6	3.012,7	3.077,1	3.306,0	3.666,3	3.787,6	3.965,9	4.258,0
Aankopen van nieuwe immateriële vaste activa (P.5121)	2.545,4	2.670,1	2.791,6	3.012,7	3.077,1	3.306,0	3.666,3	3.787,6	3.965,9	4.258,0
Aankopen van gebruikte immateriële vaste activa (P.5122)	0,0	0,0	0,0	0,0	0,0	0,0	0,0	0,0	0,0	0,0
Verkopen van gebruikte immateriële vaste activa (P.5123)	0,0	0,0	0,0	0,0	0,0	0,0	0,0	0,0	0,0	0,0
Toevoegingen aan de waarde van niet-geproduceerde niet-financiële activa (P.513)	0,0	0,0	0,0	0,0	0,0	0,0	0,0	0,0	0,0	0,0
Belangrijke verbeteringen aan niet-geproduceerde niet-financiële activa (P.5131)	0,0	0,0	0,0	0,0	0,0	0,0	0,0	0,0	0,0	0,0
Overdrachtskosten op transacties in niet-geproduceerde niet-financiële activa (P.5132)	0,0	0,0	0,0	0,0	0,0	0,0	0,0	0,0	0,0	0,0
Verbruik van vaste activa (K.1)	-33.870,2	-35.659,9	-37.617,0	-39.974,1	-41.259,2	-42.996,5	-44.982,1	-46.309,0	-47.875,0	-50.473,0
Veranderingen in voorraden (P.52)	691,6	1.160,7	2.508,3	179,9	61,5	809,7	1.827,7	1.353,1	3.506,4	3.077,1



## 4.1 TOTALE ECONOMIE (S.1) (VERVOLG)

(miljoenen euro's)

	1998	1999	2000	2001	2002	2003	2004	2005	2006	2007
Saldo aan- en verkopen van kostbaarheden (P.53)	0,0	0,0	0,0	0,0	0,0	0,0	0,0	0,0	0,0	0,0
Saldo aan- en verkopen van niet-geproduceerde niet-financiële activa (K.2)	99,5	40,4	118,4	-26,2	84,3	111,5	103,9	155,4	-64,9	922,9
Saldo aan- en verkopen van grond en overige materiële niet-geproduceerde activa (K.21)	0,0	0,0	0,0	0,0	0,0	0,0	0,0	0,0	-419,6	0,0
Saldo aan- en verkopen van immateriële niet-geproduceerde activa (K.22)	99,5	40,4	118,4	-26,2	84,3	111,5	103,9	155,4	354,7	922,9
Vorderingenoverschot of -tekort (-) (B.9)	11.467,9	12.280,6	10.208,5	10.121,9	12.817,9	12.167,8	10.867,0	8.399,9	8.033,7	6.953,1

## 4.1.1 NIET-FINANCIËLE VENNOOTSCHAPPEN (S.11)

(miljoenen euro's)

	1998	1999	2000	2001	2002	2003	2004	2005	2006	2007
<b>Productierekening (I)</b>										
Middelen	346.900,0	366.437,0	406.194,1	424.730,4	420.501,3	420.247,7	455.772,2	497.396,0	543.057,0	581.613,1
Output (P.1)	346.900,0	366.437,0	406.194,1	424.730,4	420.501,3	420.247,7	455.772,2	497.396,0	543.057,0	581.613,1
Markoutput (P.11)	344.036,6	363.458,4	403.018,0	421.122,2	417.044,9	416.857,3	452.150,0	493.411,7	538.456,1	576.685,5
Output voor eigen finaal gebruik (P.12)	2.863,4	2.978,6	3.176,1	3.608,2	3.456,4	3.390,4	3.622,2	3.984,3	4.600,9	4.927,6
Overige niet-marktoutput (P.13)	0,0	0,0	0,0	0,0	0,0	0,0	0,0	0,0	0,0	0,0
Bestedingen	346.900,0	366.437,0	406.194,1	424.730,4	420.501,3	420.247,7	455.772,2	497.396,0	543.057,0	581.613,1
Intermediair verbruik (P.2)	224.876,1	239.909,2	271.823,4	284.801,1	276.716,2	271.999,7	298.697,4	332.935,4	368.003,5	396.203,3
Toegevoegde waarde (bruto) / Bruto binnenlands product (B.1g)	122.023,9	126.527,8	134.370,7	139.929,3	143.785,1	148.248,0	157.074,8	164.460,6	175.053,5	185.409,8
Verbruik van vaste activa (K.1)	20.438,5	21.649,5	23.210,9	24.566,4	25.416,6	26.237,4	27.890,1	28.400,3	29.567,1	30.954,3
Toegevoegde waarde (netto) / Netto binnenlands product (B.1n)	101.585,4	104.878,3	111.159,8	115.362,9	118.368,5	122.010,6	129.184,7	136.060,3	145.486,4	154.455,5
<b>Inkomensverdelings- en bestedingsrekeningen (II)</b>										
<b>Primaire inkomensverdelingsrekening (II.1)</b>										
<b>Inkomensvormingsrekening (II.1.1)</b>										
Middelen	101.585,4	104.878,3	111.159,8	115.362,9	118.368,5	122.010,6	129.184,7	136.060,3	145.486,4	154.455,5
Toegevoegde waarde (netto) / Netto binnenlands product (B.1n)	101.585,4	104.878,3	111.159,8	115.362,9	118.368,5	122.010,6	129.184,7	136.060,3	145.486,4	154.455,5
Bestedingen	101.585,4	104.878,3	111.159,8	115.362,9	118.368,5	122.010,6	129.184,7	136.060,3	145.486,4	154.455,5
Beloning van werknemers (D.1)	77.740,1	82.128,0	86.423,8	91.903,9	94.414,8	95.724,6	98.649,9	101.737,8	107.233,7	114.452,6
Lonen (D.11)	57.771,7	61.218,0	65.080,2	69.126,1	70.242,9	71.227,3	73.560,5	76.107,3	80.415,1	85.474,3
Sociale premies t.l.v. de werkgevers (D.12)	19.968,4	20.910,0	21.343,6	22.777,8	24.171,9	24.497,3	25.089,4	25.630,5	26.818,6	28.978,3
Werkelijke sociale premies t.l.v. de werkgevers (D.121)	18.099,6	18.823,7	19.179,1	20.394,1	21.652,4	22.015,2	22.692,8	23.283,5	24.384,9	26.026,1
Betaald aan de overheid	14.991,6	15.678,5	15.988,9	16.872,7	17.856,5	17.983,9	18.526,6	18.998,0	19.950,0	21.223,0
Betaald aan de andere sectoren	3.108,0	3.145,2	3.190,2	3.521,4	3.795,9	4.031,3	4.166,2	4.285,5	4.434,9	4.803,1
Toegerekende sociale premies t.l.v. de werkgevers (D.122)	1.868,8	2.086,3	2.164,5	2.383,7	2.519,5	2.482,1	2.396,6	2.347,0	2.433,7	2.952,2
Niet-productgebonden belastingen op productie (D.29)	2.340,8	2.456,4	2.426,6	2.478,7	2.248,4	2.429,9	2.441,3	2.333,3	3.104,1	2.262,3
Niet-productgebonden subsidies (D.39)	-1.466,1	-1.686,9	-1.826,2	-1.874,5	-1.935,0	-2.110,1	-2.286,6	-2.800,7	-3.482,5	-4.189,9
Exploitatieoverschot (B.2n)	22.970,6	21.980,8	24.135,6	22.854,8	23.640,3	25.966,2	30.380,1	34.789,9	38.631,1	41.930,5
<b>Rekening voor bestemming van primaire inkomens (II.1.2)</b>										
Middelen	40.430,0	39.298,7	48.852,6	51.899,9	47.942,7	50.057,3	56.681,6	64.004,5	76.554,1	85.456,4
Exploitatieoverschot (B.2n)	22.970,6	21.980,8	24.135,6	22.854,8	23.640,3	25.966,2	30.380,1	34.789,9	38.631,1	41.930,5
Inkomen uit vermogen (D.4)	17.459,4	17.317,9	24.717,0	29.045,1	24.302,4	24.091,1	26.301,5	29.214,6	37.923,0	43.525,9
Rente (D.41)	8.970,8	8.793,3	12.922,3	16.423,6	14.615,6	12.425,8	13.318,7	13.607,2	15.625,0	20.161,3
p.m. Werkelijke rente (excl. IGDFI)	8.329,1	7.787,5	11.554,0	14.894,8	13.619,1	12.129,5	13.010,0	13.143,7	15.028,4	19.299,9
Winstuitkeringen (D.42)	7.810,4	8.062,9	11.066,6	13.432,9	10.245,6	10.892,6	11.329,3	13.729,8	16.101,1	17.160,2
Dividenden (D.421)	7.810,4	8.062,9	11.066,6	13.432,9	10.245,6	10.892,6	11.329,3	13.729,8	16.101,1	17.160,2
Inkomen onttrokken aan quasi-vennootschappen (D.422)	0,0	0,0	0,0	0,0	0,0	0,0	0,0	0,0	0,0	0,0
Ingehouden winsten op directe buitenlandse investeringen (D.43)	510,2	293,3	572,6	-975,9	-720,3	614,5	1.496,4	1.721,6	6.036,2	6.036,2
Inkomen uit vermogen toegerekend aan polishouders (D.44)	129,3	126,8	109,7	119,0	114,7	108,1	104,7	107,4	113,6	128,1
Inkomen uit grond en minerale reserves (D.45)	38,7	41,6	45,8	45,5	46,8	50,1	52,4	48,6	47,1	40,1
Bestedingen	40.430,0	39.298,7	48.852,6	51.899,9	47.942,7	50.057,3	56.681,6	64.004,5	76.554,1	85.456,4
Inkomen uit vermogen (D.4)	28.756,8	28.158,2	34.723,6	41.517,8	39.174,7	36.596,8	42.586,3	47.054,3	57.509,8	61.144,1
Rente (D.41)	9.493,7	8.405,9	12.716,0	15.327,5	14.005,5	12.233,7	13.534,8	14.776,7	15.821,3	19.986,1
p.m. Werkelijke rente (excl. IGDFI)	10.864,3	10.659,7	14.832,5	16.895,3	16.079,5	14.615,4	15.693,9	16.557,0	17.294,9	20.427,7
Winstuitkeringen (D.42)	17.788,4	18.379,5	20.156,4	24.682,4	24.756,5	24.265,0	26.619,3	28.940,1	33.657,5	33.119,2
Dividenden (D.421)	17.751,8	18.325,6	20.117,7	24.643,7	24.713,9	24.233,7	26.586,9	28.906,1	33.618,9	33.087,4
Inkomen onttrokken aan quasi-vennootschappen (D.422)	36,6	53,9	38,7	38,7	42,6	31,3	32,4	34,0	38,6	31,8
Ingehouden winsten op directe buitenlandse investeringen (D.43)	1.196,7	1.096,8	1.547,9	1.178,7	87,9	-218,6	2.189,3	3.074,4	7.761,0	7.761,0
Inkomen uit vermogen toegerekend aan polishouders (D.44)	124,6	116,0	119,0	123,3	119,4	100,1	8,2	12,3	6,7	6,6
Inkomen uit grond en minerale reserves (D.45)	153,4	160,0	184,3	205,9	205,4	216,6	234,7	250,8	263,3	271,2

## 4.1.1 NIET-FINANCIËLE VENNOOTSCHAPPEN (S.11) (VERVOLG)

(miljoenen euro's)

	1998	1999	2000	2001	2002	2003	2004	2005	2006	2007
Saldo primaire inkomens / Nationaal inkomen (B.5n)	11.673,2	11.140,5	14.129,0	10.382,1	8.768,0	13.460,5	14.095,3	16.950,2	19.044,3	24.312,3
<b>Secundaire inkomensverdelingsrekening (II.2)</b>										
Middelen	15.800,8	15.590,3	18.584,4	15.146,4	13.837,7	18.350,0	18.490,6	21.265,5	23.528,6	28.746,8
Saldo primaire inkomens / Nationaal inkomen (B.5n)	11.673,2	11.140,5	14.129,0	10.382,1	8.768,0	13.460,5	14.095,3	16.950,2	19.044,3	24.312,3
Sociale premies (D.61)	2.190,1	2.433,6	2.519,5	2.770,0	2.903,4	2.850,6	2.586,9	2.488,3	2.567,5	3.087,3
Werkelijke sociale premies (D.611)	321,3	347,3	355,0	386,3	383,9	368,5	190,3	141,3	133,8	135,1
Werkelijke sociale premies t.l.v. de werkgevers (D.6111)	81,3	121,9	126,4	145,0	137,2	149,1	71,4	20,2	21,0	22,1
Verplichte werkelijke sociale premies t.l.v. de werkgevers (D.61111)	81,3	121,9	126,4	145,0	137,2	149,1	71,4	20,2	21,0	22,1
T.l.v. de overheid	0,0	0,0	0,0	0,0	0,0	0,0	0,0	0,0	0,0	0,0
T.l.v. de andere sectoren	81,3	121,9	126,4	145,0	137,2	149,1	71,4	20,2	21,0	22,1
Vrijwillige werkelijke sociale premies t.l.v. de werkgevers (D.61112)	0,0	0,0	0,0	0,0	0,0	0,0	0,0	0,0	0,0	0,0
T.l.v. de overheid	0,0	0,0	0,0	0,0	0,0	0,0	0,0	0,0	0,0	0,0
T.l.v. de andere sectoren	0,0	0,0	0,0	0,0	0,0	0,0	0,0	0,0	0,0	0,0
Sociale premies t.l.v. de werknemers (D.6112)	240,0	225,4	228,6	241,3	246,7	219,4	118,9	121,1	112,8	113,0
Verplichte sociale premies t.l.v. de werknemers (D.61121)	240,0	225,4	228,6	241,3	246,7	219,4	118,9	121,1	112,8	113,0
Vrijwillige sociale premies t.l.v. de werknemers (D.61122)	0,0	0,0	0,0	0,0	0,0	0,0	0,0	0,0	0,0	0,0
Sociale premies t.l.v. zelfstandigen en niet-werkenden (D.6113)	0,0	0,0	0,0	0,0	0,0	0,0	0,0	0,0	0,0	0,0
Verplichte sociale premies t.l.v. zelfstandigen en niet-werkenden (D.61131)	0,0	0,0	0,0	0,0	0,0	0,0	0,0	0,0	0,0	0,0
Vrijwillige sociale premies t.l.v. zelfstandigen en niet-werkenden (D.61132)	0,0	0,0	0,0	0,0	0,0	0,0	0,0	0,0	0,0	0,0
Toegerekende sociale premies (D.612)	1.868,8	2.086,3	2.164,5	2.383,7	2.519,5	2.482,1	2.396,6	2.347,0	2.433,7	2.952,2
Sociale uitkeringen (exclusief sociale overdrachten in natura) (D.62)	0,0	0,0	0,0	0,0	0,0	0,0	0,0	0,0	0,0	0,0
Overige inkomensoverdrachten (D.7)	1.937,5	2.016,2	1.935,9	1.994,3	2.166,3	2.038,9	1.808,4	1.827,0	1.916,8	1.347,2
Schadeverzekeringsuitkeringen (D.72)	1.375,0	1.459,7	1.393,4	1.454,7	1.622,2	1.479,5	1.269,5	1.267,9	1.306,3	1.311,2
Overige inkomensoverdrachten n.e.g. (D.75)	562,5	556,5	542,5	539,6	544,1	559,4	538,9	559,1	610,5	36,0
Van de overheid	540,2	535,7	520,4	519,6	516,7	519,4	513,4	526,7	546,2	0,0
Van de andere sectoren	22,3	20,8	22,1	20,0	27,4	40,0	25,5	32,4	64,3	36,0
Bestedingen	15.800,8	15.590,3	18.584,4	15.146,4	13.837,7	18.350,0	18.490,6	21.265,5	23.528,6	28.746,8
Belastingen op inkomen, vermogen, ... (D.5)	5.830,4	6.139,7	5.942,3	6.452,1	6.368,0	6.461,1	7.373,7	8.629,0	9.626,7	10.367,6
Belastingen op inkomen (D.51)	5.830,4	6.139,7	5.942,3	6.452,1	6.368,0	6.461,1	7.373,7	8.416,2	9.676,4	10.351,5
Belastingen op vermogen, ... (D.59)	0,0	0,0	0,0	0,0	0,0	0,0	0,0	212,8	-49,7	16,1
Sociale uitkeringen, exclusief sociale overdrachten in natura (D.62)	2.705,3	2.957,2	3.026,0	3.258,2	3.401,4	3.369,8	3.063,8	2.995,4	3.099,4	3.072,5
Wettelijke uitkeringen sociale verzekering in geld (D.621)	0,0	0,0	0,0	0,0	0,0	0,0	0,0	0,0	0,0	0,0
Particuliere sociale verzekering met fondsvorming (D.622)	187,2	241,8	248,0	257,4	255,7	268,9	60,9	18,0	18,7	19,5
Uitkeringen sociale verzekering rechtstreeks door werkgevers (D.623)	2.518,1	2.715,4	2.778,0	3.000,8	3.145,7	3.100,9	3.002,9	2.977,4	3.080,7	3.053,0
Uitkeringen sociale voorziening in geld (D.624)	0,0	0,0	0,0	0,0	0,0	0,0	0,0	0,0	0,0	0,0
Overige inkomensoverdrachten (D.7)	1.422,4	1.335,3	1.120,6	1.208,3	1.371,2	1.577,1	1.353,8	1.402,5	1.605,1	1.560,7
Schadeverzekeringspremies (netto) (D.71)	1.239,6	1.131,7	884,5	985,0	1.128,4	1.301,1	1.083,7	1.110,5	1.331,5	1.337,1
Overige inkomensoverdrachten n.e.g. (D.75)	182,8	203,6	236,1	223,3	242,8	276,0	270,1	292,0	273,6	223,6
Aan de overheid	97,0	118,0	107,1	117,6	94,9	107,8	106,7	124,4	115,9	60,0
Aan de andere sectoren	85,8	85,6	129,0	105,7	147,9	168,2	163,4	167,6	157,7	163,6
Beschikbaar inkomen (B.6n)	5.842,7	5.158,1	8.495,5	4.227,8	2.697,1	6.942,0	6.699,3	8.238,6	9.197,4	13.746,0
<b>Inkomensbestedingsrekening (II.4)</b>										
<b>Rekening voor besteding van het beschikbaar inkomen (II.4.1)</b>										
Middelen	5.842,7	5.158,1	8.495,5	4.227,8	2.697,1	6.942,0	6.699,3	8.238,6	9.197,4	13.746,0
Beschikbaar inkomen (B.6n)	5.842,7	5.158,1	8.495,5	4.227,8	2.697,1	6.942,0	6.699,3	8.238,6	9.197,4	13.746,0
Correctie voor mutaties in voorzieningen pensioenverzekering (D.8)	0,0	0,0	0,0	0,0	0,0	0,0	0,0	0,0	0,0	0,0
Bestedingen	5.842,7	5.158,1	8.495,5	4.227,8	2.697,1	6.942,0	6.699,3	8.238,6	9.197,4	13.746,0
Correctie voor mutaties in voorzieningen pensioenverzekering (D.8)	25,0	12,1	13,9	31,5	18,7	0,3	36,6	19,6	14,3	14,8

## 4.1.1 NIET-FINANCIËLE VENNOOTSCHAPPEN (S.11) (VERVOLG)

(miljoenen euro's)

	1998	1999	2000	2001	2002	2003	2004	2005	2006	2007
Besparingen (B.8n)	5.817,7	5.146,0	8.481,6	4.196,3	2.678,4	6.941,7	6.662,7	8.219,0	9.183,1	13.731,2
<b>Accumulatierekeningen (III)</b>										
<b>Kapitaalrekening (III.1)</b>										
<b>Rekening voor mutaties in het vermogenssaldo a.g.v. besparingen en kapitaaloverdrachten (III.1.1)</b>										
Mutaties in passiva	7.494,0	6.916,6	10.407,8	5.853,1	4.309,7	5.439,5	7.697,1	17.151,6	11.816,9	16.801,6
Besparingen (netto) (B.8n)	5.817,7	5.146,0	8.481,6	4.196,3	2.678,4	6.941,7	6.662,7	8.219,0	9.183,1	13.731,2
Kapitaaloverdrachten, ontvangen (D.9)	2.189,8	2.607,6	2.618,6	2.110,6	2.206,1	3.767,2	1.524,1	9.841,2	2.759,9	3.240,5
Investeringsbijdragen (D.92)	2.072,8	2.388,1	2.447,0	1.992,2	2.156,1	2.931,5	1.502,9	2.331,1	2.628,9	2.632,5
Van de overheid	1.962,9	2.242,7	2.313,7	1.935,5	2.043,4	2.837,4	1.390,6	2.216,1	2.538,7	2.556,8
Van het buitenland	109,9	145,4	133,3	56,7	112,7	94,1	112,3	115,0	90,2	75,7
Overige kapitaaloverdrachten (D.99)	117,0	219,5	171,6	118,4	50,0	835,7	21,2	7.510,1	131,0	608,0
Van de overheid	104,8	197,7	138,5	74,6	23,6	813,0	-0,8	7.482,8	127,5	588,5
Van de andere sectoren	12,2	21,8	33,1	43,8	26,4	22,7	22,0	27,3	3,5	19,5
Kapitaaloverdrachten, betaald (D.9)	-513,5	-837,0	-692,4	-453,8	-574,8	-5.269,4	-489,7	-908,6	-126,1	-170,1
Vermogensheffingen (D.91)	0,0	0,0	0,0	0,0	0,0	0,0	0,0	0,0	0,0	0,0
Overige kapitaaloverdrachten (D.99)	-513,5	-837,0	-692,4	-453,8	-574,8	-5.269,4	-489,7	-908,6	-126,1	-170,1
Aan de overheid	-30,4	-405,3	-43,1	-182,7	-102,2	-5.184,9	-221,8	-747,4	-69,0	-39,5
Aan de andere sectoren	-483,1	-431,7	-649,3	-271,1	-472,6	-84,5	-267,9	-161,2	-57,1	-130,6
Mutaties in activa	7.494,0	6.916,6	10.407,8	5.853,1	4.309,7	5.439,5	7.697,1	17.151,6	11.816,9	16.801,6
Mutaties in het vermogenssaldo a.g.v. besparingen en kapitaaloverdrachten (B.10.1)	7.494,0	6.916,6	10.407,8	5.853,1	4.309,7	5.439,5	7.697,1	17.151,6	11.816,9	16.801,6
<b>Kapitaalvormingsrekening (III.1.2)</b>										
Mutaties in passiva	7.494,0	6.916,6	10.407,8	5.853,1	4.309,7	5.439,5	7.697,1	17.151,6	11.816,9	16.801,6
Mutaties in het vermogenssaldo a.g.v. besparingen en kapitaaloverdrachten (B.10.1)	7.494,0	6.916,6	10.407,8	5.853,1	4.309,7	5.439,5	7.697,1	17.151,6	11.816,9	16.801,6
Mutaties in activa	7.494,0	6.916,6	10.407,8	5.853,1	4.309,7	5.439,5	7.697,1	17.151,6	11.816,9	16.801,6
Investerings in vaste activa (bruto) (P.51)	27.516,7	28.779,1	31.412,2	31.538,0	29.835,9	30.821,2	32.831,5	35.423,1	38.022,7	42.529,8
Saldo aan- en verkopen van materiële vaste activa (P.511)	25.796,7	26.943,6	29.436,9	29.359,5	27.626,4	28.387,9	30.169,7	32.611,3	35.150,4	39.445,5
Aankopen van nieuwe materiële vaste activa (P.5111)	25.796,7	26.943,6	29.436,9	29.359,5	27.626,4	28.387,9	30.169,7	32.611,3	35.150,4	39.445,5
Aankopen van gebruikte materiële vaste activa (P.5112)	0,0	0,0	0,0	0,0	0,0	0,0	0,0	0,0	0,0	0,0
Verkopen van gebruikte materiële vaste activa (P.5113)	0,0	0,0	0,0	0,0	0,0	0,0	0,0	0,0	0,0	0,0
Saldo aan- en verkopen van immateriële vaste activa (P.512)	1.720,0	1.835,5	1.975,3	2.178,5	2.209,5	2.433,3	2.661,8	2.811,8	2.872,3	3.084,3
Aankopen van nieuwe immateriële vaste activa (P.5121)	1.720,0	1.835,5	1.975,3	2.178,5	2.209,5	2.433,3	2.661,8	2.811,8	2.872,3	3.084,3
Aankopen van gebruikte immateriële vaste activa (P.5122)	0,0	0,0	0,0	0,0	0,0	0,0	0,0	0,0	0,0	0,0
Verkopen van gebruikte immateriële vaste activa (P.5123)	0,0	0,0	0,0	0,0	0,0	0,0	0,0	0,0	0,0	0,0
Toevoegingen aan de waarde van niet-geproduceerde niet-financiële activa (P.513)	0,0	0,0	0,0	0,0	0,0	0,0	0,0	0,0	0,0	0,0
Belangrijke verbeteringen aan niet-geproduceerde niet-financiële activa (P.5131)	0,0	0,0	0,0	0,0	0,0	0,0	0,0	0,0	0,0	0,0
Overdrachtskosten op transacties in niet-geproduceerde niet-financiële activa (P.5132)	0,0	0,0	0,0	0,0	0,0	0,0	0,0	0,0	0,0	0,0

4.1.1 NIET-FINANCIËLE VENNOOTSCHAPPEN (S.11) (VERVOLG)

(miljoenen euro's)

	1998	1999	2000	2001	2002	2003	2004	2005	2006	2007
Verbruik van vaste activa (K.1)	-20.438,5	-21.649,5	-23.210,9	-24.566,4	-25.416,6	-26.237,4	-27.890,1	-28.400,3	-29.567,1	-30.954,3
Veranderingen in voorraden (P.52)	664,2	1.195,4	2.547,9	269,6	160,0	904,6	1.932,3	1.448,0	3.601,1	3.175,4
Saldo aan- en verkopen van kostbaarheden (P.53)	0,0	0,0	0,0	0,0	0,0	0,0	0,0	0,0	0,0	0,0
Saldo aan- en verkopen van niet-geproduceerde niet-financiële activa (K.2)	464,1	206,9	295,6	612,1	416,0	272,3	501,3	305,2	743,2	1.273,5
Saldo aan- en verkopen van grond en overige materiële niet-geproduceerde activa (K.21)	161,1	167,2	177,9	188,8	332,9	166,4	398,0	150,1	389,1	350,0
Saldo aan- en verkopen van immateriële niet-geproduceerde activa (K.22)	303,0	39,7	117,7	423,3	83,1	105,9	103,3	155,1	354,1	923,5
Vorderingenoverschot of -tekort (-) (B.9)	-712,5	-1.615,3	-637,0	-2.000,2	-685,6	-321,2	322,1	8.375,6	-983,0	777,2

## 4.1.2 FINANCIËLE INSTELLINGEN (S.12)

(miljoenen euro's)

	1998	1999	2000	2001	2002	2003	2004	2005	2006	2007
<b>Productierekening (I)</b>										
Middelen	22.568,8	23.532,1	26.032,1	25.589,2	27.094,7	27.292,2	29.159,9	30.641,8	32.603,9	34.254,9
Output (P.1)	22.568,8	23.532,1	26.032,1	25.589,2	27.094,7	27.292,2	29.159,9	30.641,8	32.603,9	34.254,9
Marktooutput (P.11)	22.213,0	23.126,2	25.648,0	25.210,7	26.720,6	26.911,8	28.736,4	30.221,9	32.142,2	33.748,0
Output voor eigen finaal gebruik (P.12)	355,8	405,9	384,1	378,5	374,1	380,4	423,5	419,9	461,7	506,9
Bestedingen	22.568,8	23.532,1	26.032,1	25.589,2	27.094,7	27.292,2	29.159,9	30.641,8	32.603,9	34.254,9
Intermediair verbruik (P.2)	10.564,7	11.193,4	12.735,0	12.799,2	12.944,2	13.361,5	13.979,9	15.238,8	16.912,5	18.303,7
Toegevoegde waarde (bruto) (B.1g)	12.004,1	12.338,7	13.297,1	12.790,0	14.150,5	13.930,7	15.180,0	15.403,0	15.691,4	15.951,2
Verbruik van vaste activa (K.1)	1.928,6	2.076,4	2.102,8	2.377,3	2.379,6	2.419,4	2.536,0	2.610,5	2.699,9	2.855,3
Toegevoegde waarde (netto) (B.1n)	10.075,5	10.262,3	11.194,3	10.412,7	11.770,9	11.511,3	12.644,0	12.792,5	12.991,5	13.095,9
<b>Inkomensverdelings- en bestedingsrekeningen (II)</b>										
<b>Primaire inkomensverdelingsrekening (II.1)</b>										
<b>Inkomensvormingsrekening (II.1.1)</b>										
Middelen	10.075,5	10.262,3	11.194,3	10.412,7	11.770,9	11.511,3	12.644,0	12.792,5	12.991,5	13.095,9
Toegevoegde waarde (netto) (B.1n)	10.075,5	10.262,3	11.194,3	10.412,7	11.770,9	11.511,3	12.644,0	12.792,5	12.991,5	13.095,9
Bestedingen	10.075,5	10.262,3	11.194,3	10.412,7	11.770,9	11.511,3	12.644,0	12.792,5	12.991,5	13.095,9
Beloning van werknemers (D.1)	7.393,2	7.713,2	7.998,5	8.185,4	8.439,6	8.315,2	8.349,8	8.545,0	8.786,2	9.130,5
Lonen (D.11)	5.326,2	5.621,0	5.811,1	5.923,3	6.078,4	5.968,7	5.982,0	6.261,2	6.465,8	6.732,0
Sociale premies t.l.v. de werkgevers (D.12)	2.067,0	2.092,2	2.187,4	2.262,1	2.361,2	2.346,5	2.367,8	2.283,8	2.320,4	2.398,5
Werkelijke sociale premies t.l.v. de werkgevers (D.121)	1.910,6	1.953,6	2.027,9	2.111,5	2.206,0	2.188,1	2.219,4	2.162,9	2.207,8	2.268,7
Betaald aan de overheid	1.598,0	1.630,1	1.674,4	1.711,4	1.696,8	1.676,7	1.681,5	1.632,5	1.670,8	1.707,7
Betaald aan de andere sectoren	312,6	323,5	353,5	400,1	509,2	511,4	537,9	530,4	537,0	561,0
Toegerekende sociale premies t.l.v. de werkgevers (D.122)	156,4	138,6	159,5	150,6	155,2	158,4	148,4	120,9	112,6	129,8
Niet-productgebonden belastingen op productie (D.29)	249,4	285,0	267,1	276,8	295,3	337,4	343,5	361,7	391,8	448,7
Niet-productgebonden subsidies (D.39)	-71,3	-60,1	-54,9	-56,0	-55,8	-57,1	-66,4	-78,6	-73,2	-72,8
Exploitatieoverschot (B.2n)	2.504,2	2.324,2	2.983,6	2.006,5	3.091,8	2.915,8	4.017,1	3.964,4	3.886,7	3.589,5
<b>Rekening voor bestemming van primaire inkomens (II.1.2)</b>										
Middelen	43.372,4	40.776,5	49.694,6	48.482,2	43.239,2	36.741,9	41.652,4	50.556,5	62.103,1	78.854,9
Exploitatieoverschot (B.2n)	2.504,2	2.324,2	2.983,6	2.006,5	3.091,8	2.915,8	4.017,1	3.964,4	3.886,7	3.589,5
Inkomen uit vermogen (D.4)	40.868,2	38.452,3	46.711,0	46.475,7	40.147,4	33.826,1	37.635,3	46.592,1	58.216,4	75.265,4
Rente (D.41)	36.564,9	32.391,4	38.777,6	38.587,1	31.828,2	27.118,4	28.188,6	34.619,1	44.552,8	60.282,9
p.m. Werkelijke rente (excl. IGDFl)	40.821,1	37.985,1	43.154,8	41.881,7	37.379,5	33.930,7	35.326,4	40.704,4	49.072,7	62.463,6
Winstuitkeringen (D.42)	4.119,0	5.972,7	6.611,0	6.897,0	7.802,7	5.862,4	7.857,5	9.918,5	12.799,3	14.112,8
Dividenden (D.421)	4.119,0	5.972,7	6.611,0	6.897,0	7.802,7	5.862,4	7.857,5	9.918,5	12.799,3	14.112,8
Inkomen onttrokken aan quasi-vennootschappen (D.422)	0,0	0,0	0,0	0,0	0,0	0,0	0,0	0,0	0,0	0,0
Ingehouden winsten op directe buitenlandse investeringen (D.43)	121,8	35,3	1.280,8	938,7	457,2	808,3	1.549,8	2.015,3	817,0	817,0
Inkomen uit vermogen toegerekend aan polishouders (D.44)	57,0	49,9	39,9	48,9	57,6	34,9	38,0	38,3	46,0	51,6
Inkomen uit grond en minerale reserves (D.45)	5,5	3,0	1,7	4,0	1,7	2,1	1,4	0,9	1,3	1,1
Bestedingen	43.372,4	40.776,5	49.694,6	48.482,2	43.239,2	36.741,9	41.652,4	50.556,5	62.103,1	78.854,9
Inkomen uit vermogen (D.4)	39.553,6	36.253,1	46.937,4	47.767,6	39.006,7	32.896,1	34.366,9	44.264,2	54.495,7	75.248,9
Rente (D.41)	31.049,8	26.881,0	34.226,6	33.967,4	26.155,4	21.030,3	21.628,9	26.978,7	36.553,1	52.511,6
p.m. Werkelijke rente (excl. IGDFl)	27.494,0	24.912,1	30.531,8	29.549,1	24.051,2	20.508,0	21.045,0	25.015,0	33.408,5	46.931,6
Winstuitkeringen (D.42)	4.254,6	5.613,5	9.205,3	9.160,2	7.995,5	7.585,1	7.082,8	10.487,1	10.602,6	14.790,8
Dividenden (D.421)	4.254,6	5.613,5	9.205,3	9.160,2	7.995,5	7.585,1	7.082,8	10.487,1	10.602,6	14.790,8
Inkomen onttrokken aan quasi-vennootschappen (D.422)	0,0	0,0	0,0	0,0	0,0	0,0	0,0	0,0	0,0	0,0
Ingehouden winsten op directe buitenlandse investeringen (D.43)	230,5	6,4	-285,9	597,9	498,6	-280,8	652,3	1.112,9	1.235,7	1.235,7
Inkomen uit vermogen toegerekend aan polishouders (D.44)	4.015,9	3.748,3	3.790,9	4.041,9	4.356,5	4.559,9	4.999,6	5.684,3	6.104,0	6.710,6
Inkomen uit grond en minerale reserves (D.45)	2,8	3,9	0,5	0,2	0,7	1,6	3,3	1,2	0,3	0,2
Saldo primaire inkomens (B.5n)	3.818,8	4.523,4	2.757,2	714,6	4.232,5	3.845,8	7.285,5	6.292,3	7.607,4	3.606,0

## 4.1.2 FINANCIËLE INSTELLINGEN (S.12) (VERVOLG)

(miljoenen euro's)

	1998	1999	2000	2001	2002	2003	2004	2005	2006	2007
<b>Secundaire inkomensverdelingsrekening (II.2)</b>										
Middelen	13.922,8	14.750,9	13.115,4	11.739,0	15.919,8	15.709,0	19.653,8	19.265,2	21.098,1	18.203,0
Saldo primaire inkomens (B.5n)	3.818,8	4.523,4	2.757,2	714,6	4.232,5	3.845,8	7.285,5	6.292,3	7.607,4	3.606,0
Sociale premies (D.61)	5.607,2	5.610,3	5.632,9	6.000,1	6.357,0	6.792,1	7.187,8	7.312,2	7.493,9	8.170,8
Werkelijke sociale premies (D.611)	5.450,8	5.471,7	5.473,4	5.849,5	6.201,8	6.633,7	7.039,4	7.191,3	7.381,3	8.041,0
Werkelijke sociale premies t.l.v. de werkgevers (D.6111)	3.699,5	3.719,2	3.769,1	4.140,0	4.549,1	4.797,4	5.001,3	5.187,6	5.322,8	5.766,5
Verplichte werkelijke sociale premies t.l.v. de werkgevers (D.61111)	3.445,8	3.428,8	3.430,5	3.782,6	4.156,8	4.381,3	4.551,3	4.667,1	4.757,3	5.141,7
T.l.v. de overheid	302,0	308,9	291,3	299,6	311,6	333,5	294,4	318,0	291,4	342,3
T.l.v. de andere sectoren	3.143,8	3.119,9	3.139,2	3.483,0	3.845,2	4.047,8	4.256,9	4.349,1	4.465,9	4.799,4
Vrijwillige werkelijke sociale premies t.l.v. de werkgevers (D.61112)	253,7	290,4	338,6	357,4	392,3	416,1	450,0	520,5	565,5	624,8
T.l.v. de overheid	0,0	0,0	0,0	0,0	0,0	0,0	0,0	0,0	0,0	0,0
T.l.v. de andere sectoren	253,7	290,4	338,6	357,4	392,3	416,1	450,0	520,5	565,5	624,8
Sociale premies t.l.v. de werknemers (D.6112)	1.489,2	1.488,3	1.446,0	1.443,8	1.378,9	1.535,6	1.733,5	1.701,2	1.752,1	1.970,5
Verplichte sociale premies t.l.v. de werknemers (D.61121)	1.489,2	1.488,3	1.446,0	1.443,8	1.378,9	1.535,6	1.733,5	1.701,2	1.752,1	1.970,5
Vrijwillige sociale premies t.l.v. de werknemers (D.61122)	0,0	0,0	0,0	0,0	0,0	0,0	0,0	0,0	0,0	0,0
Sociale premies t.l.v. zelfstandigen en niet-werkenden (D.6113)	262,1	264,2	258,3	265,7	273,8	300,7	304,6	302,5	306,4	304,0
Verplichte sociale premies t.l.v. zelfstandigen en niet-werkenden (D.61131)	0,0	0,0	0,0	0,0	0,0	0,0	0,0	0,0	0,0	0,0
Vrijwillige sociale premies t.l.v. zelfstandigen en niet-werkenden (D.61132)	262,1	264,2	258,3	265,7	273,8	300,7	304,6	302,5	306,4	304,0
Toegerekende sociale premies (D.612)	156,4	138,6	159,5	150,6	155,2	158,4	148,4	120,9	112,6	129,8
Overige inkomensoverdrachten (D.7)	4.496,8	4.617,2	4.725,3	5.024,3	5.330,3	5.071,1	5.180,5	5.660,7	5.996,8	6.426,2
Schadeverzekeringspremies (netto) (D.71)	4.345,9	4.520,3	4.617,8	4.918,0	5.165,3	4.813,3	4.861,7	5.175,7	5.296,6	5.417,7
Schadeverzekeringsuitkeringen (D.72)	117,0	96,9	107,5	106,1	76,6	73,4	81,3	86,3	91,6	89,6
Overige inkomensoverdrachten n.e.g. (D.75)	33,9	0,0	0,0	0,2	88,4	184,4	237,5	398,7	608,6	918,9
Van de overheid	0,0	0,0	0,0	0,0	0,0	0,0	0,0	0,0	0,0	0,0
Van de andere sectoren	33,9	0,0	0,0	0,2	88,4	184,4	237,5	398,7	608,6	918,9
Bestedingen	13.922,8	14.750,9	13.115,4	11.739,0	15.919,8	15.709,0	19.653,8	19.265,2	21.098,1	18.203,0
Belastingen op inkomen, vermogen, ... (D.5)	2.226,5	1.857,7	2.420,4	1.918,4	2.081,4	1.753,7	2.218,7	2.224,4	2.594,9	2.271,8
Belastingen op inkomen (D.51)	1.929,6	1.562,7	2.146,6	1.639,3	1.773,6	1.450,5	1.836,8	1.806,3	2.131,2	1.771,8
Belastingen op vermogen, ... (D.59)	296,9	295,0	273,8	279,1	307,8	303,2	381,9	418,1	463,7	500,0
Sociale uitkeringen, exclusief sociale overdrachten in natura (D.62)	4.165,3	4.057,3	4.100,1	4.425,1	4.835,9	5.071,8	5.371,2	5.323,7	5.552,7	5.669,8
Wettelijke uitkeringen sociale verzekering in geld (D.621)	0,0	0,0	0,0	0,0	0,0	0,0	0,0	0,0	0,0	0,0
Particuliere sociale verzekering met fondsvorming (D.622)	4.008,9	3.918,7	3.940,6	4.274,5	4.680,7	4.913,4	5.222,8	5.202,8	5.440,1	5.540,0
Rechtstreekse uitkeringen sociale verzekering door werkgevers (D.623)	156,4	138,6	159,5	150,6	155,2	158,4	148,4	120,9	112,6	129,8
Uitkeringen sociale voorziening in geld (D.624)	0,0	0,0	0,0	0,0	0,0	0,0	0,0	0,0	0,0	0,0
Overige inkomensoverdrachten (D.7)	4.489,7	4.610,2	4.711,4	5.006,3	5.247,6	4.889,5	4.948,9	5.271,7	5.397,2	5.519,7
Schadeverzekeringspremies (netto) (D.71)	104,9	85,2	89,7	83,9	74,8	71,8	79,9	88,8	94,6	92,8
Schadeverzekeringsuitkeringen (D.72)	4.345,9	4.520,3	4.617,8	4.918,0	5.165,3	4.813,3	4.861,7	5.175,7	5.296,6	5.417,7
Overige inkomensoverdrachten n.e.g. (D.75)	38,9	4,7	3,9	4,4	7,5	4,4	7,3	7,2	6,0	9,2
Aan de overheid	0,0	0,0	0,0	0,0	2,4	0,2	2,4	1,6	1,2	2,6
Aan andere sectoren	38,9	4,7	3,9	4,4	5,1	4,2	4,9	5,6	4,8	6,6
Beschikbaar inkomen (B.6n)	3.041,3	4.225,7	1.883,5	389,2	3.754,9	3.994,0	7.115,0	6.445,4	7.553,3	4.741,7
<b>Inkomensbestedingsrekening (II.4)</b>										
<b>Rekening voor besteding van het beschikbaar inkomen (II.4.1)</b>										
Middelen	3.041,3	4.225,7	1.883,5	389,2	3.754,9	3.994,0	7.115,0	6.445,4	7.553,3	4.741,7
Beschikbaar inkomen (B.6n)	3.041,3	4.225,7	1.883,5	389,2	3.754,9	3.994,0	7.115,0	6.445,4	7.553,3	4.741,7
Bestedingen	3.041,3	4.225,7	1.883,5	389,2	3.754,9	3.994,0	7.115,0	6.445,4	7.553,3	4.741,7
Correctie voor mutaties in voorzieningen pensioenverzekering (D.8)	1.442,0	1.553,0	1.532,7	1.574,9	1.521,1	1.720,2	1.816,5	1.988,4	1.941,3	2.501,0
Besparingen (B.8n)	1.599,3	2.672,7	350,8	-1.185,7	2.233,8	2.273,8	5.298,5	4.457,0	5.612,0	2.240,7

## 4.1.2 FINANCIËLE INSTELLINGEN (S.12) (VERVOLG)

(miljoenen euro's)

	1998	1999	2000	2001	2002	2003	2004	2005	2006	2007
<b>Accumulatierekeningen (III)</b>										
<b>Kapitaalrekening (III.1)</b>										
<b>Rekening voor mutaties in het vermogenssaldo a.g.v. besparingen en kapitaaloverdrachten (III.1.1)</b>										
Mutaties in passiva	2.186,0	2.674,5	331,0	-1.421,3	1.969,3	2.273,8	5.773,7	4.467,3	5.612,0	2.555,5
Besparingen (netto) (B.8n)	1.599,3	2.672,7	350,8	-1.185,7	2.233,8	2.273,8	5.298,5	4.457,0	5.612,0	2.240,7
Kapitaaloverdrachten, ontvangen (D.9)	785,0	148,4	57,3	17,7	28,9	136,7	946,3	229,5	103,3	471,5
Investeringsbijdragen (D.92)	0,0	0,0	0,0	0,0	0,0	0,0	0,0	0,0	0,0	0,0
Van de overheid	0,0	0,0	0,0	0,0	0,0	0,0	0,0	0,0	0,0	0,0
Van het buitenland	0,0	0,0	0,0	0,0	0,0	0,0	0,0	0,0	0,0	0,0
Overige kapitaaloverdrachten (D.99)	785,0	148,4	57,3	17,7	28,9	136,7	946,3	229,5	103,3	471,5
Van de overheid	661,0	51,3	49,6	0,9	24,1	75,1	705,8	105,2	61,3	365,0
Van de andere sectoren	124,0	97,1	7,7	16,8	4,8	61,6	240,5	124,3	42,0	106,5
Kapitaaloverdrachten, betaald (D.9)	-198,3	-146,6	-77,1	-253,3	-293,4	-136,7	-471,1	-219,2	-103,3	-156,7
Vermogensheffingen (D.91)	0,0	0,0	0,0	0,0	0,0	0,0	0,0	0,0	0,0	0,0
Overige kapitaaloverdrachten (D.99)	-198,3	-146,6	-77,1	-253,3	-293,4	-136,7	-471,1	-219,2	-103,3	-156,7
Aan de overheid	0,0	0,0	-19,8	0,0	0,0	0,0	0,0	0,0	0,0	0,0
Aan de andere sectoren	-198,3	-146,6	-57,3	-253,3	-293,4	-136,7	-471,1	-219,2	-103,3	-156,7
Mutaties in activa	2.186,0	2.674,5	331,0	-1.421,3	1.969,3	2.273,8	5.773,7	4.467,3	5.612,0	2.555,5
Mutaties in het vermogenssaldo a.g.v. besparingen en kapitaaloverdrachten (B.10.1)	2.186,0	2.674,5	331,0	-1.421,3	1.969,3	2.273,8	5.773,7	4.467,3	5.612,0	2.555,5
<b>Kapitaalvormingsrekening (III.1.2)</b>										
Mutaties in passiva	2.186,0	2.674,5	331,0	-1.421,3	1.969,3	2.273,8	5.773,7	4.467,3	5.612,0	2.555,5
Mutaties in het vermogenssaldo a.g.v. besparingen en kapitaaloverdrachten (B.10.1)	2.186,0	2.674,5	331,0	-1.421,3	1.969,3	2.273,8	5.773,7	4.467,3	5.612,0	2.555,5
Mutaties in activa	2.186,0	2.674,5	331,0	-1.421,3	1.969,3	2.273,8	5.773,7	4.467,3	5.612,0	2.555,5
Investeringen in vaste activa (bruto) (P.51)	2.058,5	2.322,6	2.066,1	3.300,5	2.777,4	1.709,7	2.569,4	2.128,2	2.774,7	2.380,2
Saldo aan- en verkopen van materiële vaste activa (P.511)	1.486,0	1.752,4	1.515,3	2.756,9	2.228,0	1.198,1	1.943,7	1.563,3	2.115,0	1.664,8
Aankopen van nieuwe materiële vaste activa (P.5111)	1.598,9	1.883,6	1.745,6	2.966,6	2.602,4	1.645,6	2.243,3	1.759,4	2.337,7	1.861,9
Aankopen van gebruikte materiële vaste activa (P.5112)	75,8	81,6	82,0	146,2	179,6	64,4	44,5	187,3	83,8	91,4
Verkopen van gebruikte materiële vaste activa (P.5113)	-188,7	-212,8	-312,3	-355,9	-554,0	-511,9	-344,1	-383,4	-306,5	-288,5
Saldo aan- en verkopen van immateriële vaste activa (P.512)	572,5	570,2	550,8	543,6	549,4	511,6	625,7	564,9	659,7	715,4
Aankopen van nieuwe immateriële vaste activa (P.5121)	572,5	570,2	550,8	543,6	549,4	511,6	625,7	564,9	659,7	715,4
Aankopen van gebruikte immateriële vaste activa (P.5122)	0,0	0,0	0,0	0,0	0,0	0,0	0,0	0,0	0,0	0,0
Verkopen van gebruikte immateriële vaste activa (P.5123)	0,0	0,0	0,0	0,0	0,0	0,0	0,0	0,0	0,0	0,0
Toevoegingen aan de waarde van niet-geproduceerde niet-financiële activa (P.513)	0,0	0,0	0,0	0,0	0,0	0,0	0,0	0,0	0,0	0,0
Belangrijke verbeteringen aan niet-geproduceerde niet-financiële activa (P.5131)	0,0	0,0	0,0	0,0	0,0	0,0	0,0	0,0	0,0	0,0
Overdrachtskosten op transacties in niet-geproduceerde niet-financiële activa (P.5132)	0,0	0,0	0,0	0,0	0,0	0,0	0,0	0,0	0,0	0,0
Verbruik van vaste activa (K.1)	-1.928,6	-2.076,4	-2.102,8	-2.377,3	-2.379,6	-2.419,4	-2.536,0	-2.610,5	-2.699,9	-2.855,3
Veranderingen in voorraden (P.52)	0,0	0,0	0,0	0,0	0,0	0,0	0,0	0,0	0,0	0,0
Saldo aan- en verkopen van kostbaarheden (P.53)	6,5	1,2	1,3	1,8	1,7	1,5	2,9	1,3	2,4	5,6
Saldo aan- en verkopen van niet-geproduceerde niet-financiële activa (K.2)	23,7	25,7	20,3	4,8	52,1	25,2	1,8	-2,0	-2,0	-2,2
Saldo aan- en verkopen van grond en overige materiële niet-geproduceerde activa (K.21)	29,9	25,0	19,6	4,1	48,8	19,6	1,2	-2,3	-2,6	-1,6
Saldo aan- en verkopen van immateriële niet-geproduceerde activa (K.22)	-6,2	0,7	0,7	0,7	3,3	5,6	0,6	0,3	0,6	-0,6
Vorderingenoverschot of -tekort (-) (B.9)	2.025,9	2.401,4	346,1	-2.351,1	1.517,7	2.956,8	5.735,6	4.950,3	5.536,8	3.027,2



(miljoenen euro's)

	1998	1999	2000	2001	2002	2003	2004	2005	2006	2007
<b>Productierekening (I)</b>										
Middelen	11.696,9	11.825,7	13.430,1	13.058,7	13.012,8	12.290,9	12.984,5	13.835,1	14.637,4	15.105,4
Output (P.1)	11.696,9	11.825,7	13.430,1	13.058,7	13.012,8	12.290,9	12.984,5	13.835,1	14.637,4	15.105,4
Marktooutput (P.11)	11.451,5	11.535,3	13.143,9	12.789,9	12.769,8	12.076,6	12.742,3	13.598,8	14.366,7	14.804,6
Output voor eigen finaal gebruik (P.12)	245,4	290,4	286,2	268,8	243,0	214,3	242,2	236,3	270,7	300,8
Bestedingen	11.696,9	11.825,7	13.430,1	13.058,7	13.012,8	12.290,9	12.984,5	13.835,1	14.637,4	15.105,4
Intermediair verbruik (P.2)	4.498,1	4.583,3	5.286,8	5.380,7	5.045,4	5.075,7	5.411,9	5.787,4	6.399,0	6.925,2
Toegevoegde waarde (bruto) (B.1g)	7.198,8	7.242,4	8.143,3	7.678,0	7.967,4	7.215,2	7.572,6	8.047,7	8.238,4	8.180,2
Verbruik van vaste activa (K.1)	895,0	905,9	959,5	906,8	846,1	933,3	970,5	1.112,7	1.125,5	1.103,8
Toegevoegde waarde (netto) (B.1n)	6.303,8	6.336,5	7.183,8	6.771,2	7.121,3	6.281,9	6.602,1	6.935,0	7.112,9	7.076,4
<b>Inkomensverdelings- en bestedingsrekeningen (II)</b>										
<b>Primaire inkomensverdelingsrekening (II.1)</b>										
<b>Inkomensvormingsrekening (II.1.1)</b>										
Middelen	6.303,8	6.336,5	7.183,8	6.771,2	7.121,3	6.281,9	6.602,1	6.935,0	7.112,9	7.076,4
Toegevoegde waarde (netto) (B.1n)	6.303,8	6.336,5	7.183,8	6.771,2	7.121,3	6.281,9	6.602,1	6.935,0	7.112,9	7.076,4
Bestedingen	6.303,8	6.336,5	7.183,8	6.771,2	7.121,3	6.281,9	6.602,1	6.935,0	7.112,9	7.076,4
Beloning van werknemers (D.1)	4.897,8	5.060,0	5.184,6	5.182,6	5.090,0	4.972,8	4.980,3	4.909,7	4.992,2	5.122,7
Lonen (D.11)	3.544,1	3.720,2	3.787,7	3.781,3	3.656,0	3.556,9	3.533,0	3.626,5	3.703,5	3.806,4
Sociale premies t.l.v. de werkgevers (D.12)	1.353,7	1.339,8	1.396,9	1.401,3	1.434,0	1.415,9	1.447,3	1.283,2	1.288,7	1.316,3
Werkelijke sociale premies t.l.v. de werkgevers (D.121)	1.281,3	1.280,8	1.335,9	1.351,8	1.380,5	1.351,8	1.391,6	1.252,1	1.258,3	1.253,8
Betaald aan de overheid	1.079,9	1.078,2	1.106,1	1.114,0	1.045,8	1.040,3	1.031,2	947,8	950,0	947,4
Betaald aan de andere sectoren	201,4	202,6	229,8	237,8	334,7	311,5	360,4	304,3	308,3	306,4
Toegerekende sociale premies t.l.v. de werkgevers (D.122)	72,4	59,0	61,0	49,5	53,5	64,1	55,7	31,1	30,4	62,5
Niet-productgebonden belastingen op productie (D.29)	139,4	156,6	132,1	127,8	139,3	155,7	143,2	168,9	191,9	244,5
Niet-productgebonden subsidies (D.39)	-0,1	-0,1	0,0	0,0	0,0	0,0	0,0	0,0	0,0	0,0
Exploitatieoverschot (B.2n)	1.266,7	1.120,0	1.867,1	1.460,8	1.892,0	1.153,4	1.478,6	1.856,4	1.928,8	1.709,2
<b>Rekening voor bestemming van primaire inkomens (II.1.2)</b>										
Middelen	32.834,5	28.613,6	36.513,8	35.496,3	28.400,9	22.926,2	25.122,2	31.268,2	39.395,8	52.158,7
Exploitatieoverschot (B.2n)	1.266,7	1.120,0	1.867,1	1.460,8	1.892,0	1.153,4	1.478,6	1.856,4	1.928,8	1.709,2
Inkomen uit vermogen (D.4)	31.567,8	27.493,6	34.646,7	34.035,5	26.508,9	21.772,8	23.643,6	29.411,8	37.467,0	50.449,5
Rente (D.41)	30.923,4	26.547,4	32.046,5	31.473,7	24.784,9	20.083,8	20.881,5	26.586,2	34.134,0	47.658,3
p.m. Werkelijke rente (excl. IGDFl)	34.639,8	31.490,9	35.957,4	34.550,7	29.853,3	26.347,9	27.203,3	32.280,0	38.432,6	49.807,8
Winstuitkeringen (D.42)	550,3	918,1	1.287,0	1.632,0	1.117,1	903,7	1.390,2	1.090,8	2.818,2	2.275,8
Dividenden (D.421)	550,3	918,1	1.287,0	1.632,0	1.117,1	903,7	1.390,2	1.090,8	2.818,2	2.275,8
Inkomen onttrokken aan quasi-vennootschappen (D.422)	0,0	0,0	0,0	0,0	0,0	0,0	0,0	0,0	0,0	0,0
Ingehouden winsten op directe buitenlandse investeringen (D.43)	83,5	20,4	1.306,2	922,2	601,4	780,2	1.366,9	1.729,9	509,7	509,7
Inkomen uit vermogen toegerekend aan polishouders (D.44)	9,4	6,3	6,4	6,6	4,9	4,7	4,8	4,8	4,7	5,5
Inkomen uit grond en minerale reserves (D.45)	1,2	1,4	0,6	1,0	0,6	0,4	0,2	0,1	0,4	0,2
Bestedingen	32.834,5	28.613,6	36.513,8	35.496,3	28.400,9	22.926,2	25.122,2	31.268,2	39.395,8	52.158,7
Inkomen uit vermogen (D.4)	30.789,8	26.169,9	33.595,6	34.624,5	26.119,4	21.118,9	21.843,7	29.603,9	36.570,0	53.699,0
Rente (D.41)	29.013,0	24.719,5	31.451,7	31.057,5	23.327,4	18.363,5	19.059,1	24.420,0	33.044,6	47.699,8
p.m. Werkelijke rente (excl. IGDFl)	25.426,2	22.703,8	27.698,6	26.589,6	21.062,0	17.653,5	18.342,1	22.357,3	29.700,4	41.896,1
Winstuitkeringen (D.42)	1.301,3	1.185,1	2.153,8	3.005,9	2.944,0	2.326,1	2.260,4	3.984,7	2.548,5	5.022,4
Dividenden (D.421)	1.301,3	1.185,1	2.153,8	3.005,9	2.944,0	2.326,1	2.260,4	3.984,7	2.548,5	5.022,4
Inkomen onttrokken aan quasi-vennootschappen (D.422)	0,0	0,0	0,0	0,0	0,0	0,0	0,0	0,0	0,0	0,0
Ingehouden winsten op directe buitenlandse investeringen (D.43)	472,8	263,3	-10,1	561,1	-152,3	428,2	521,2	1.198,8	976,6	976,6
Inkomen uit vermogen toegerekend aan polishouders (D.44)	0,0	0,0	0,0	0,0	0,0	0,0	0,0	0,0	0,0	0,0
Inkomen uit grond en minerale reserves (D.45)	2,7	2,0	0,2	0,0	0,3	1,1	3,0	0,4	0,3	0,2
Saldo primaire inkomens (B.5n)	2.044,7	2.443,7	2.918,2	871,8	2.281,5	1.807,3	3.278,5	1.664,3	2.825,8	-1.540,3

## 4.1.2.1 CENTRALE BANK EN OVERIGE MONETAIRE FINANCIËLE INSTELLINGEN (S.121 + S.122) (VERVOLG)

(miljoenen euro's)

	1998	1999	2000	2001	2002	2003	2004	2005	2006	2007
<b>Secundaire inkomensverdelingsrekening (II.2)</b>										
Middelen	2.194,7	2.565,0	3.047,5	980,3	2.466,6	2.095,8	3.614,9	2.137,5	3.507,5	-517,8
Saldo primaire inkomens (B.5n)	2.044,7	2.443,7	2.918,2	871,8	2.281,5	1.807,3	3.278,5	1.664,3	2.825,8	-1.540,3
Sociale premies (D.61)	72,4	59,0	61,0	49,5	53,5	64,1	55,7	31,1	30,4	62,5
Werkelijke sociale premies (D.611)	0,0	0,0	0,0	0,0	0,0	0,0	0,0	0,0	0,0	0,0
Toegerekende sociale premies (D.612)	72,4	59,0	61,0	49,5	53,5	64,1	55,7	31,1	30,4	62,5
Overige inkomensoverdrachten (D.7)	77,6	62,3	68,3	59,0	131,6	224,4	280,7	442,1	651,3	960,0
Schadeverzekeringuitkeringen (D.72)	77,6	62,3	68,3	58,8	43,2	40,0	43,2	43,4	42,7	41,1
Overige inkomensoverdrachten n.e.g. (D.75)	0,0	0,0	0,0	0,2	88,4	184,4	237,5	398,7	608,6	918,9
Van de overheid	0,0	0,0	0,0	0,0	0,0	0,0	0,0	0,0	0,0	0,0
Van de andere sectoren	0,0	0,0	0,0	0,2	88,4	184,4	237,5	398,7	608,6	918,9
Bestedingen	2.194,7	2.565,0	3.047,5	980,3	2.466,6	2.095,8	3.614,9	2.137,5	3.507,5	-517,8
Belastingen op inkomen, vermogen, ... (D.5)	1.251,6	698,9	1.398,1	956,0	1.098,6	714,1	797,9	749,0	1.029,7	899,5
Belastingen op inkomen (D.51)	1.250,2	697,7	1.397,1	955,0	1.096,8	711,7	794,3	744,5	1.024,3	886,9
Belastingen op vermogen, ... (D.59)	1,4	1,2	1,0	1,0	1,8	2,4	3,6	4,5	5,4	12,6
Sociale uitkeringen, exclusief sociale overdrachten in natura (D.62)	72,4	59,0	61,0	49,5	53,5	64,1	55,7	31,1	30,4	62,5
Wettelijke uitkeringen sociale verzekering in geld (D.621)	0,0	0,0	0,0	0,0	0,0	0,0	1,0	1,0	1,0	1,0
Particuliere sociale verzekering met fondsvorming (D.622)	0,0	0,0	0,0	0,0	0,0	0,0	0,0	0,0	0,0	0,0
Rechtstreekse uitkeringen sociale verzekering door werkgevers (D.623)	72,4	59,0	61,0	49,5	53,5	64,1	55,7	31,1	30,4	62,5
Uitkeringen sociale voorziening in geld (D.624)	0,0	0,0	0,0	0,0	0,0	0,0	1,0	1,0	1,0	1,0
Overige inkomensoverdrachten (D.7)	104,6	58,1	60,2	50,1	45,9	42,3	46,3	48,5	47,3	47,8
Schadeverzekeringspremies (netto) (D.71)	69,5	54,7	57,1	46,5	42,1	39,0	42,4	44,6	44,1	42,6
Overige inkomensoverdrachten n.e.g. (D.75)	35,1	3,4	3,1	3,6	3,8	3,3	3,9	3,9	3,2	5,2
Aan de overheid	0,0	0,0	0,0	0,0	0,0	0,0	0,0	0,0	0,0	0,0
Aan de andere sectoren	35,1	3,4	3,1	3,6	3,8	3,3	3,9	3,9	3,2	5,2
Beschikbaar inkomen (B.6n)	766,1	1.749,0	1.528,2	-75,3	1.268,6	1.275,3	2.715,0	1.308,9	2.400,1	-1.527,6
<b>Inkomensbestedingsrekening (II.4)</b>										
<b>Rekening voor besteding van het beschikbaar inkomen (II.4.1)</b>										
Middelen	766,1	1.749,0	1.528,2	-75,3	1.268,6	1.275,3	2.715,0	1.308,9	2.400,1	-1.527,6
Beschikbaar inkomen (B.6n)	766,1	1.749,0	1.528,2	-75,3	1.268,6	1.275,3	2.715,0	1.308,9	2.400,1	-1.527,6
Bestedingen	766,1	1.749,0	1.528,2	-75,3	1.268,6	1.275,3	2.715,0	1.308,9	2.400,1	-1.527,6
Correctie voor mutaties in voorzieningen pensioenverzekering (D.8)	0,0	0,0	0,0	0,0	0,0	0,0	0,0	0,0	0,0	0,0
Besparingen (B.8n)	766,1	1.749,0	1.528,2	-75,3	1.268,6	1.275,3	2.715,0	1.308,9	2.400,1	-1.527,6
<b>Accumulatierekeningen (III)</b>										
<b>Kapitaalrekening (III.1)</b>										
<b>Rekening voor mutaties in het vermogenssaldo a.g.v. besparingen en kapitaaloverdrachten (III.1.1)</b>										
Mutaties in passiva	1.351,6	1.749,0	1.528,2	-311,8	998,0	1.275,3	2.715,0	1.308,9	2.400,1	-1.428,2
Besparingen (netto) (B.8n)	766,1	1.749,0	1.528,2	-75,3	1.268,6	1.275,3	2.715,0	1.308,9	2.400,1	-1.527,6
Kapitaaloverdrachten, ontvangen (D.9)	585,5	0,0	0,0	0,0	0,0	0,0	0,0	0,0	0,0	99,4
Investeringsbijdragen (D.92)	0,0	0,0	0,0	0,0	0,0	0,0	0,0	0,0	0,0	0,0
Van de overheid	0,0	0,0	0,0	0,0	0,0	0,0	0,0	0,0	0,0	0,0
Van het buitenland	0,0	0,0	0,0	0,0	0,0	0,0	0,0	0,0	0,0	0,0
Overige kapitaaloverdrachten (D.99)	585,5	0,0	0,0	0,0	0,0	0,0	0,0	0,0	0,0	99,4
Van de overheid	585,5	0,0	0,0	0,0	0,0	0,0	0,0	0,0	0,0	99,4
Van de andere sectoren	0,0	0,0	0,0	0,0	0,0	0,0	0,0	0,0	0,0	0,0
Kapitaaloverdrachten, betaald (D.9)	0,0	0,0	0,0	-236,5	-270,6	0,0	0,0	0,0	0,0	0,0
Vermogensheffingen (D.91)	0,0	0,0	0,0	0,0	0,0	0,0	0,0	0,0	0,0	0,0
Overige kapitaaloverdrachten (D.99)	0,0	0,0	0,0	-236,5	-270,6	0,0	0,0	0,0	0,0	0,0

## 4.1.2.1 CENTRALE BANK EN OVERIGE MONETAIRE FINANCIËLE INSTELLINGEN (S.121 + S.122) (VERVOLG)

(miljoenen euro's)

	1998	1999	2000	2001	2002	2003	2004	2005	2006	2007
Aan de overheid	0,0	0,0	0,0	0,0	0,0	0,0	0,0	0,0	0,0	0,0
Aan de andere sectoren	0,0	0,0	0,0	-236,5	-270,6	0,0	0,0	0,0	0,0	0,0
Mutaties in activa	1.351,6	1.749,0	1.528,2	-311,8	998,0	1.275,3	2.715,0	1.308,9	2.400,1	-1.428,2
Mutaties in het vermogenssaldo a.g.v. besparingen en kapitaaloverdrachten (B.10.1)	1.351,6	1.749,0	1.528,2	-311,8	998,0	1.275,3	2.715,0	1.308,9	2.400,1	-1.428,2
<b>Kapitaalvormingsrekening (III.1.2)</b>										
Mutaties in passiva	1.351,6	1.749,0	1.528,2	-311,8	998,0	1.275,3	2.715,0	1.308,9	2.400,1	-1.428,2
Mutaties in het vermogenssaldo a.g.v. besparingen en kapitaaloverdrachten (B.10.1)	1.351,6	1.749,0	1.528,2	-311,8	998,0	1.275,3	2.715,0	1.308,9	2.400,1	-1.428,2
Mutaties in activa	1.351,6	1.749,0	1.528,2	-311,8	998,0	1.275,3	2.715,0	1.308,9	2.400,1	-1.428,2
Investerings in vaste activa (bruto) (P.51)	1.119,6	1.083,8	888,7	911,3	594,3	570,9	867,8	656,2	763,3	675,8
Saldo aan- en verkopen van materiële vaste activa (P.511)	710,2	692,0	499,5	558,6	253,6	264,9	515,0	360,3	409,4	283,5
Aankopen van nieuwe materiële vaste activa (P.5111)	813,8	742,7	736,1	733,6	624,4	673,3	702,9	623,3	579,6	509,6
Aankopen van gebruikte materiële vaste activa (P.5112)	0,0	0,0	0,0	0,0	0,0	0,0	0,0	0,0	0,0	0,0
Verkopen van gebruikte materiële vaste activa (P.5113)	-103,6	-50,7	-236,6	-175,0	-370,8	-408,4	-187,9	-263,0	-170,2	-226,1
Saldo aan- en verkopen van immateriële vaste activa (P.512)	409,4	391,8	389,2	352,7	340,7	306,0	352,8	295,9	353,9	392,3
Aankopen van nieuwe immateriële vaste activa (P.5121)	409,4	391,8	389,2	352,7	340,7	306,0	352,8	295,9	353,9	392,3
Aankopen van gebruikte immateriële vaste activa (P.5122)	0,0	0,0	0,0	0,0	0,0	0,0	0,0	0,0	0,0	0,0
Verkopen van gebruikte immateriële vaste activa (P.5123)	0,0	0,0	0,0	0,0	0,0	0,0	0,0	0,0	0,0	0,0
Toevoegingen aan de waarde van niet-geproduceerde niet-financiële activa (P.513)	0,0	0,0	0,0	0,0	0,0	0,0	0,0	0,0	0,0	0,0
Belangrijke verbeteringen aan niet-geproduceerde niet-financiële activa (P.5131)	0,0	0,0	0,0	0,0	0,0	0,0	0,0	0,0	0,0	0,0
Overdrachtskosten op transacties in niet-geproduceerde niet-financiële activa (P.5132)	0,0	0,0	0,0	0,0	0,0	0,0	0,0	0,0	0,0	0,0
Verbruik van vaste activa (K.1)	-895,0	-905,9	-959,5	-906,8	-846,1	-933,3	-970,5	-1.112,7	-1.125,5	-1.103,8
Veranderingen in voorraden (P.52)	0,0	0,0	0,0	0,0	0,0	0,0	0,0	0,0	0,0	0,0
Saldo aan- en verkopen van kostbaarheden (P.53)	6,5	1,1	1,2	1,2	1,1	1,1	2,5	1,0	1,9	5,5
Saldo aan- en verkopen van niet-geproduceerde niet-financiële activa (K.2)	19,9	20,9	15,7	0,2	-4,6	-15,0	-4,5	4,8	6,9	0,0
Saldo aan- en verkopen van grond en overige materiële niet-geproduceerde activa (K.21)	19,9	20,9	15,7	0,2	-4,6	-15,0	-4,5	4,8	6,9	0,0
Saldo aan- en verkopen van immateriële niet-geproduceerde activa (K.22)	0,0	0,0	0,0	0,0	0,0	0,0	0,0	0,0	0,0	0,0
Vorderingenoverschot of -tekort (-) (B.9)	1.100,6	1.549,1	1.582,1	-317,7	1.253,3	1.651,6	2.819,7	1.759,6	2.753,5	-1.005,7

## 4.1.2.2 OVERIGE FINANCIËLE INTERMEDIËRS M.U.V. VERZEKERINGSINSTELLINGEN EN PENSIOENFONDSEN (S.123)

(miljoenen euro's)

	1998	1999	2000	2001	2002	2003	2004	2005	2006	2007
<b>Productierekening (I)</b>										
Middelen	1.954,1	2.561,0	2.801,8	2.637,3	3.220,0	3.265,6	3.769,3	3.967,7	4.330,6	4.554,9
Output (P.1)	1.954,1	2.561,0	2.801,8	2.637,3	3.220,0	3.265,6	3.769,3	3.967,7	4.330,6	4.554,9
Marktoutput (P.11)	1.939,9	2.543,5	2.783,9	2.620,0	3.181,2	3.208,1	3.710,3	3.899,1	4.253,2	4.467,4
Output voor eigen finaal gebruik (P.12)	14,2	17,5	17,9	17,3	38,8	57,5	59,0	68,6	77,4	87,5
Bestedingen	1.954,1	2.561,0	2.801,8	2.637,3	3.220,0	3.265,6	3.769,3	3.967,7	4.330,6	4.554,9
Intermediair verbruik (P.2)	1.008,4	1.283,5	1.744,8	1.756,5	1.837,2	1.752,6	1.758,0	2.016,2	2.387,9	2.621,8
Toegevoegde waarde (bruto) (B.1g)	945,7	1.277,5	1.057,0	880,8	1.382,8	1.513,0	2.011,3	1.951,5	1.942,7	1.933,1
Verbruik van vaste activa (K.1)	607,4	655,0	757,5	895,5	971,7	1.147,2	1.210,2	1.132,1	1.196,2	1.351,5
Toegevoegde waarde (netto) (B.1n)	338,3	622,5	299,5	-14,7	411,1	365,8	801,1	819,4	746,5	581,6
<b>Inkomensverdelings- en bestedingsrekeningen (II)</b>										
<b>Primaire inkomensverdelingsrekening (II.1)</b>										
<b>Inkomensvormingsrekening (II.1.1)</b>										
Middelen	338,3	622,5	299,5	-14,7	411,1	365,8	801,1	819,4	746,5	581,6
Toegevoegde waarde (netto) (B.1n)	338,3	622,5	299,5	-14,7	411,1	365,8	801,1	819,4	746,5	581,6
Bestedingen	338,3	622,5	299,5	-14,7	411,1	365,8	801,1	819,4	746,5	581,6
Beloning van werknemers (D.1)	254,6	266,6	295,1	294,1	468,6	480,6	515,7	666,1	765,4	847,6
Lonen (D.11)	187,1	192,1	214,0	209,7	342,3	349,2	380,2	493,9	558,5	615,0
Sociale premies t.l.v. de werkgevers (D.12)	67,5	74,5	81,1	84,4	126,3	131,4	135,5	172,2	206,9	232,6
Werkelijke sociale premies t.l.v. de werkgevers (D.121)	57,7	64,2	70,1	73,8	114,2	122,7	128,4	162,3	196,0	221,8
Betaald aan de overheid	50,0	51,2	56,0	57,7	87,9	92,8	102,9	129,0	148,3	163,4
Betaald aan de andere sectoren	7,7	13,0	14,1	16,1	26,3	29,9	25,5	33,3	47,7	58,4
Toegerekende sociale premies t.l.v. de werkgevers (D.122)	9,8	10,3	11,0	10,6	12,1	8,7	7,1	9,9	10,9	10,8
Niet-productgebonden belastingen op productie (D.29)	47,2	63,5	61,9	82,9	81,5	92,2	106,6	106,0	110,9	111,5
Niet-productgebonden subsidies (D.39)	-17,0	-6,6	-1,8	-0,9	-0,1	-0,5	-8,4	-19,9	-13,1	-12,2
Exploitatieoverschot (B.2n)	53,5	299,0	-55,7	-390,8	-138,9	-206,5	187,2	67,2	-116,7	-365,3
<b>Rekening voor bestemming van primaire inkomens (II.1.2)</b>										
Middelen	4.404,1	6.529,8	7.086,7	6.811,2	8.151,1	6.074,8	7.856,5	10.237,1	12.365,7	14.417,3
Exploitatieoverschot (B.2n)	53,5	299,0	-55,7	-390,8	-138,9	-206,5	187,2	67,2	-116,7	-365,3
Inkomen uit vermogen (D.4)	4.350,6	6.230,8	7.142,4	7.202,0	8.290,0	6.281,3	7.669,3	10.169,9	12.482,4	14.782,6
Rente (D.41)	1.644,4	1.730,0	2.411,1	2.670,9	2.553,8	2.015,4	1.837,7	2.251,2	3.764,5	4.998,6
p.m. Werkelijke rente (excl. IGDFl)	2.203,9	2.409,6	2.922,9	2.967,9	3.073,2	2.602,3	2.690,9	2.692,4	4.052,3	5.104,2
Winstuitkeringen (D.42)	2.703,9	4.499,0	4.734,1	4.478,6	5.831,6	4.261,6	5.677,1	7.662,7	8.579,4	9.645,2
Dividenden (D.421)	2.703,9	4.499,0	4.734,1	4.478,6	5.831,6	4.261,6	5.677,1	7.662,7	8.579,4	9.645,2
Inkomen onttrokken aan quasi-vennootschappen (D.422)	0,0	0,0	0,0	0,0	0,0	0,0	0,0	0,0	0,0	0,0
Ingehouden winsten op directe buitenlandse investeringen (D.43)	0,0	0,0	-5,0	50,4	-97,0	2,8	152,9	254,3	136,7	136,7
Inkomen uit vermogen toegerekend aan polishouders (D.44)	2,3	1,8	2,2	2,1	1,6	1,5	1,6	1,7	1,8	2,1
Inkomen uit grond en minerale reserves (D.45)	0,0	0,0	0,0	0,0	0,0	0,0	0,0	0,0	0,0	0,0
Bestedingen	4.404,1	6.529,8	7.086,7	6.811,2	8.151,1	6.074,8	7.856,5	10.237,1	12.365,7	14.417,3
Inkomen uit vermogen (D.4)	2.646,2	4.980,8	7.640,1	7.174,6	6.994,5	5.879,9	6.101,0	6.926,5	9.031,1	11.522,9
Rente (D.41)	1.753,5	1.927,6	2.433,1	2.461,7	2.444,0	2.293,1	2.197,0	2.128,9	2.958,2	4.066,3
p.m. Werkelijke rente (excl. IGDFl)	1.770,2	1.951,5	2.466,0	2.509,1	2.546,5	2.375,2	2.257,8	2.173,5	2.999,3	4.117,1
Winstuitkeringen (D.42)	892,7	3.053,2	5.286,8	4.623,5	3.921,0	4.502,0	4.086,0	4.837,9	5.910,8	7.294,5
Dividenden (D.421)	892,7	3.053,2	5.286,8	4.623,5	3.921,0	4.502,0	4.086,0	4.837,9	5.910,8	7.294,5
Inkomen onttrokken aan quasi-vennootschappen (D.422)	0,0	0,0	0,0	0,0	0,0	0,0	0,0	0,0	0,0	0,0
Ingehouden winsten op directe buitenlandse investeringen (D.43)	0,0	0,0	-79,8	89,4	629,5	-915,2	-182,0	-40,3	162,1	162,1
Inkomen uit vermogen toegerekend aan polishouders (D.44)	0,0	0,0	0,0	0,0	0,0	0,0	0,0	0,0	0,0	0,0
Inkomen uit grond en minerale reserves (D.45)	0,0	0,0	0,0	0,0	0,0	0,0	0,0	0,0	0,0	0,0
Saldo primaire inkomens (B.5n)	1.757,9	1.549,0	-553,4	-363,4	1.156,6	194,9	1.755,5	3.310,6	3.334,6	2.894,4

## 4.1.2.2 OVERIGE FINANCIËLE INTERMEDIËRS M.U.V. VERZEKERINGSINSTELLINGEN EN PENSIOENFONDSEN (S.123) (VERVOLG)

(miljoenen euro's)

	1998	1999	2000	2001	2002	2003	2004	2005	2006	2007
<b>Secundaire inkomensverdelingsrekening (II.2)</b>										
Middelen	1.818,3	1.574,5	-522,5	-333,2	1.182,6	216,7	1.776,7	3.335,7	3.362,2	2.920,8
Saldo primaire inkomens (B.5n)	1.757,9	1.549,0	-553,4	-363,4	1.156,6	194,9	1.755,5	3.310,6	3.334,6	2.894,4
Sociale premies (D.61)	9,8	10,3	11,0	10,6	12,1	8,7	7,1	9,9	10,9	10,8
Werkelijke sociale premies (D.611)	0,0	0,0	0,0	0,0	0,0	0,0	0,0	0,0	0,0	0,0
Toegerekende sociale premies (D.612)	9,8	10,3	11,0	10,6	12,1	8,7	7,1	9,9	10,9	10,8
Overige inkomensoverdrachten (D.7)	50,6	15,2	19,9	19,6	13,9	13,1	14,1	15,2	16,7	15,6
Schadeverzekeringuitkeringen (D.72)	18,8	15,2	19,9	19,6	13,9	13,1	14,1	15,2	16,7	15,6
Overige inkomensoverdrachten n.e.g. (D.75)	31,8	0,0	0,0	0,0	0,0	0,0	0,0	0,0	0,0	0,0
Van de overheid	0,0	0,0	0,0	0,0	0,0	0,0	0,0	0,0	0,0	0,0
Van de andere sectoren	31,8	0,0	0,0	0,0	0,0	0,0	0,0	0,0	0,0	0,0
Bestedingen	1.818,3	1.574,5	-522,5	-333,2	1.182,6	216,7	1.776,7	3.335,7	3.362,2	2.920,8
Belastingen op inkomen, vermogen, ... (D.5)	152,4	228,0	182,8	219,8	198,6	177,5	231,3	310,0	383,3	352,0
Belastingen op inkomen (D.51)	87,1	148,7	92,0	124,5	97,4	76,0	84,1	125,7	179,6	112,1
Belastingen op vermogen, ... (D.59)	65,3	79,3	90,8	95,3	101,2	101,5	147,2	184,3	203,7	239,9
Sociale uitkeringen, exclusief sociale overdrachten in natura (D.62)	9,8	10,3	11,0	10,6	12,1	8,7	7,1	9,9	10,9	10,8
Wettelijke uitkeringen sociale verzekering in geld (D.621)	0,0	0,0	0,0	0,0	0,0	0,0	0,0	0,0	0,0	0,0
Particuliere sociale verzekering met fondsvorming (D.622)	0,0	0,0	0,0	0,0	0,0	0,0	0,0	0,0	0,0	0,0
Rechtstreekse uitkeringen sociale verzekering door werkgevers (D.623)	9,8	10,3	11,0	10,6	12,1	8,7	7,1	9,9	10,9	10,8
Uitkeringen sociale voorziening in geld (D.624)	0,0	0,0	0,0	0,0	0,0	0,0	0,0	0,0	0,0	0,0
Overige inkomensoverdrachten (D.7)	19,6	13,5	16,5	15,5	15,9	13,0	16,3	17,1	18,5	18,8
Schadeverzekeringspremies (netto) (D.71)	16,9	13,4	16,5	15,5	13,6	12,9	13,9	15,6	17,3	16,2
Overige inkomensoverdrachten n.e.g. (D.75)	2,7	0,1	0,0	0,0	2,3	0,1	2,4	1,5	1,2	2,6
Aan de overheid	0,0	0,0	0,0	0,0	2,3	0,1	2,4	1,5	1,2	2,6
Aan de andere sectoren	2,7	0,1	0,0	0,0	0,0	0,0	0,0	0,0	0,0	0,0
Beschikbaar inkomen (B.6n)	1.636,5	1.322,7	-732,8	-579,1	956,0	17,5	1.522,0	2.998,7	2.949,5	2.539,2
<b>Inkomensbestedingsrekening (II.4)</b>										
<b>Rekening voor besteding van het beschikbaar inkomen (II.4.1)</b>										
Middelen	1.636,5	1.322,7	-732,8	-579,1	956,0	17,5	1.522,0	2.998,7	2.949,5	2.539,2
Beschikbaar inkomen (B.6n)	1.636,5	1.322,7	-732,8	-579,1	956,0	17,5	1.522,0	2.998,7	2.949,5	2.539,2
Bestedingen	1.636,5	1.322,7	-732,8	-579,1	956,0	17,5	1.522,0	2.998,7	2.949,5	2.539,2
Correctie voor mutaties in voorzieningen pensioenverzekering (D.8)	0,0	0,0	0,0	0,0	0,0	0,0	0,0	0,0	0,0	0,0
Besparingen (B.8n)	1.636,5	1.322,7	-732,8	-579,1	956,0	17,5	1.522,0	2.998,7	2.949,5	2.539,2
<b>Accumulatierekeningen (III)</b>										
<b>Kapitaalrekening (III.1)</b>										
<b>Rekening voor mutaties in het vermogenssaldo a.g.v. besparingen en kapitaaloverdrachten (III.1.1)</b>										
Mutaties in passiva	1.636,5	1.318,1	-732,8	-579,1	956,0	17,5	1.997,4	3.009,0	2.949,5	2.544,6
Besparingen (netto) (B.8n)	1.636,5	1.322,7	-732,8	-579,1	956,0	17,5	1.522,0	2.998,7	2.949,5	2.539,2
Kapitaaloverdrachten, ontvangen (D.9)	0,0	0,0	0,0	0,0	0,0	0,0	475,4	10,3	0,0	5,4
Investeringsbijdragen (D.92)	0,0	0,0	0,0	0,0	0,0	0,0	0,0	0,0	0,0	0,0
Van de overheid	0,0	0,0	0,0	0,0	0,0	0,0	0,0	0,0	0,0	0,0
Van het buitenland	0,0	0,0	0,0	0,0	0,0	0,0	0,0	0,0	0,0	0,0
Overige kapitaaloverdrachten (D.99)	0,0	0,0	0,0	0,0	0,0	0,0	475,4	10,3	0,0	5,4
Van de overheid	0,0	0,0	0,0	0,0	0,0	0,0	475,4	10,3	0,0	5,4
Van de andere sectoren	0,0	0,0	0,0	0,0	0,0	0,0	0,0	0,0	0,0	0,0
Kapitaaloverdrachten, betaald (D.9)	0,0	-4,6	0,0	0,0	0,0	0,0	0,0	0,0	0,0	0,0
Vermogensheffingen (D.91)	0,0	0,0	0,0	0,0	0,0	0,0	0,0	0,0	0,0	0,0
Overige kapitaaloverdrachten (D.99)	0,0	-4,6	0,0	0,0	0,0	0,0	0,0	0,0	0,0	0,0

## 4.1.2.2 OVERIGE FINANCIËLE INTERMEDIËRS M.U.V. VERZEKERINGSINSTELLINGEN EN PENSIOENFONDSEN (S.123) (VERVOLG)

(miljoenen euro's)

	1998	1999	2000	2001	2002	2003	2004	2005	2006	2007
Aan de overheid	0,0	0,0	0,0	0,0	0,0	0,0	0,0	0,0	0,0	0,0
Aan de andere sectoren	0,0	-4,6	0,0	0,0	0,0	0,0	0,0	0,0	0,0	0,0
Mutaties in activa	1.636,5	1.318,1	-732,8	-579,1	956,0	17,5	1.997,4	3.009,0	2.949,5	2.544,6
Mutaties in het vermogenssaldo a.g.v. besparingen en kapitaaloverdrachten (B.10.1)	1.636,5	1.318,1	-732,8	-579,1	956,0	17,5	1.997,4	3.009,0	2.949,5	2.544,6
<b>Kapitaalvormingsrekening (III.1.2)</b>										
Mutaties in passiva	1.636,5	1.318,1	-732,8	-579,1	956,0	17,5	1.997,4	3.009,0	2.949,5	2.544,6
Mutaties in het vermogenssaldo a.g.v. besparingen en kapitaaloverdrachten (B.10.1)	1.636,5	1.318,1	-732,8	-579,1	956,0	17,5	1.997,4	3.009,0	2.949,5	2.544,6
Mutaties in activa	1.636,5	1.318,1	-732,8	-579,1	956,0	17,5	1.997,4	3.009,0	2.949,5	2.544,6
Investerings in vaste activa (bruto) (P.51)	511,4	689,9	846,2	1.857,8	1.529,0	776,9	1.059,2	1.083,1	1.697,2	1.260,6
Saldo aan- en verkopen van materiële vaste activa (P.511)	494,7	668,3	822,0	1.836,2	1.487,9	717,5	990,0	1.002,1	1.601,1	1.153,0
Aankopen van nieuwe materiële vaste activa (P.5111)	494,7	668,3	822,0	1.836,2	1.487,9	717,5	990,0	1.002,1	1.601,1	1.153,0
Aankopen van gebruikte materiële vaste activa (P.5112)	0,0	0,0	0,0	0,0	0,0	0,0	0,0	0,0	0,0	0,0
Verkopen van gebruikte materiële vaste activa (P.5113)	0,0	0,0	0,0	0,0	0,0	0,0	0,0	0,0	0,0	0,0
Saldo aan- en verkopen van immateriële vaste activa (P.512)	16,7	21,6	24,2	21,6	41,1	59,4	69,2	81,0	96,1	107,6
Aankopen van nieuwe immateriële vaste activa (P.5121)	16,7	21,6	24,2	21,6	41,1	59,4	69,2	81,0	96,1	107,6
Aankopen van gebruikte immateriële vaste activa (P.5122)	0,0	0,0	0,0	0,0	0,0	0,0	0,0	0,0	0,0	0,0
Verkopen van gebruikte immateriële vaste activa (P.5123)	0,0	0,0	0,0	0,0	0,0	0,0	0,0	0,0	0,0	0,0
Toevoegingen aan de waarde van niet-geproduceerde niet-financiële activa (P.513)	0,0	0,0	0,0	0,0	0,0	0,0	0,0	0,0	0,0	0,0
Belangrijke verbeteringen aan niet-geproduceerde niet-financiële activa (P.5131)	0,0	0,0	0,0	0,0	0,0	0,0	0,0	0,0	0,0	0,0
Overdrachtskosten op transacties in niet-geproduceerde niet-financiële activa (P.5132)	0,0	0,0	0,0	0,0	0,0	0,0	0,0	0,0	0,0	0,0
Verbruik van vaste activa (K.1)	-607,4	-655,0	-757,5	-895,5	-971,7	-1.147,2	-1.210,2	-1.132,1	-1.196,2	-1.351,5
Veranderingen in voorraden (P.52)	0,0	0,0	0,0	0,0	0,0	0,0	0,0	0,0	0,0	0,0
Saldo aan- en verkopen van kostbaarheden (P.53)	0,0	0,0	0,0	0,0	0,0	0,0	0,0	0,0	0,0	0,0
Saldo aan- en verkopen van niet-geproduceerde niet-financiële activa (K.2)	0,0	0,0	0,0	0,0	0,0	0,0	0,0	0,0	0,0	0,0
Saldo aan- en verkopen van grond en overige materiële niet-geproduceerde activa (K.21)	0,0	0,0	0,0	0,0	0,0	0,0	0,0	0,0	0,0	0,0
Saldo aan- en verkopen van immateriële niet-geproduceerde activa (K.22)	0,0	0,0	0,0	0,0	0,0	0,0	0,0	0,0	0,0	0,0
Vorderingenoverschot of -tekort (-) (B.9)	1.732,5	1.283,2	-821,5	-1.541,4	398,7	387,8	2.148,4	3.058,0	2.448,5	2.635,5

## 4.1.2.3 FINANCIËLE HULPBEDRIJVEN (S.124)

(miljoenen euro's)

	1998	1999	2000	2001	2002	2003	2004	2005	2006	2007
<b>Productierekening (I)</b>										
Middelen	3.181,5	3.458,4	4.090,6	3.842,7	4.075,0	4.389,3	4.742,7	5.252,8	5.915,9	6.515,4
Output (P.1)	3.181,5	3.458,4	4.090,6	3.842,7	4.075,0	4.389,3	4.742,7	5.252,8	5.915,9	6.515,4
Marktoutput (P.11)	3.177,9	3.451,7	4.081,8	3.821,6	4.053,7	4.358,6	4.710,2	5.234,1	5.902,4	6.495,9
Output voor eigen finaal gebruik (P.12)	3,6	6,7	8,8	21,1	21,3	30,7	32,5	18,7	13,5	19,5
Bestedingen	3.181,5	3.458,4	4.090,6	3.842,7	4.075,0	4.389,3	4.742,7	5.252,8	5.915,9	6.515,4
Intermediair verbruik (P.2)	1.917,0	1.957,1	2.484,6	2.199,9	2.261,2	2.489,8	2.600,5	2.912,1	3.440,7	3.784,6
Toegevoegde waarde (bruto) (B.1g)	1.264,5	1.501,3	1.606,0	1.642,8	1.813,8	1.899,5	2.142,2	2.340,7	2.475,2	2.730,8
Verbruik van vaste activa (K.1)	122,5	280,5	77,0	176,1	81,7	111,6	117,0	120,4	124,5	131,7
Toegevoegde waarde (netto) (B.1n)	1.142,0	1.220,8	1.529,0	1.466,7	1.732,1	1.787,9	2.025,2	2.220,3	2.350,7	2.599,1
<b>Inkomensverdelings- en bestedingsrekeningen (II)</b>										
<b>Primaire inkomensverdelingsrekening (II.1)</b>										
<b>Inkomensvormingsrekening (II.1.1)</b>										
Middelen	1.142,0	1.220,8	1.529,0	1.466,7	1.732,1	1.787,9	2.025,2	2.220,3	2.350,7	2.599,1
Toegevoegde waarde (netto) (B.1n)	1.142,0	1.220,8	1.529,0	1.466,7	1.732,1	1.787,9	2.025,2	2.220,3	2.350,7	2.599,1
Bestedingen	1.142,0	1.220,8	1.529,0	1.466,7	1.732,1	1.787,9	2.025,2	2.220,3	2.350,7	2.599,1
Beloning van werknemers (D.1)	633,4	719,2	803,8	918,6	1.019,0	1.016,6	1.058,1	1.130,3	1.206,4	1.294,7
Lonen (D.11)	460,6	523,4	590,5	665,4	745,9	745,6	789,3	834,4	905,2	970,8
Sociale premies t.l.v. de werkgevers (D.12)	172,8	195,8	213,3	253,2	273,1	271,0	268,8	295,9	301,2	323,9
Werkelijke sociale premies t.l.v. de werkgevers (D.121)	146,9	169,0	185,6	226,0	247,1	250,1	250,0	275,3	284,3	307,4
Betaald aan de overheid	126,5	138,9	151,3	170,8	190,3	189,7	198,3	208,9	221,3	238,6
Betaald aan de andere sectoren	20,4	30,1	34,3	55,2	56,8	60,4	51,7	66,4	63,0	68,8
Toegerekende sociale premies t.l.v. de werkgevers (D.122)	25,9	26,8	27,7	27,2	26,0	20,9	18,8	20,6	16,9	16,5
Niet-productgebonden belastingen op productie (D.29)	20,4	21,7	31,4	23,1	19,8	27,0	28,5	27,1	31,5	34,1
Niet-productgebonden subsidies (D.39)	0,0	0,0	0,0	0,0	0,0	0,0	0,0	0,0	0,0	0,0
Exploitatieoverschot (B.2n)	488,2	479,9	693,8	525,0	693,3	744,3	938,6	1.062,9	1.112,8	1.270,3
<b>Rekening voor bestemming van primaire inkomens (II.1.2)</b>										
Middelen	736,7	725,8	934,0	786,0	907,8	971,9	1.128,9	1.268,8	1.512,0	1.901,1
Exploitatieoverschot (B.2n)	488,2	479,9	693,8	525,0	693,3	744,3	938,6	1.062,9	1.112,8	1.270,3
Inkomen uit vermogen (D.4)	248,5	245,9	240,2	261,0	214,5	227,6	190,3	205,9	399,2	630,8
Rente (D.41)	136,9	185,5	184,1	200,6	164,9	169,8	95,8	83,8	149,0	241,9
p.m. Werkelijke rente (excl. IGDFl)	127,3	175,3	171,8	173,4	145,1	163,6	90,9	78,1	141,4	230,6
Winstuitkeringen (D.42)	109,0	58,1	54,0	58,1	47,9	56,1	92,5	119,7	247,4	385,5
Dividenden (D.421)	109,0	58,1	54,0	58,1	47,9	56,1	92,5	119,7	247,4	385,5
Inkomen onttrokken aan quasi-vennootschappen (D.422)	0,0	0,0	0,0	0,0	0,0	0,0	0,0	0,0	0,0	0,0
Ingehouden winsten op directe buitenlandse investeringen (D.43)	0,0	0,0	0,0	0,0	0,0	0,0	0,0	0,0	0,0	0,0
Inkomen uit vermogen toegerekend aan polishouders (D.44)	2,6	2,3	2,1	2,3	1,7	1,7	2,0	2,4	2,8	3,4
Inkomen uit grond en minerale reserves (D.45)	0,0	0,0	0,0	0,0	0,0	0,0	0,0	0,0	0,0	0,0
Bestedingen	736,7	725,8	934,0	786,0	907,8	971,9	1.128,9	1.268,8	1.512,0	1.901,1
Inkomen uit vermogen (D.4)	228,9	185,1	313,9	438,7	314,6	269,5	387,7	489,8	1.012,2	755,7
Rente (D.41)	64,4	40,9	44,8	126,3	94,6	49,1	37,7	64,2	101,5	201,9
p.m. Werkelijke rente (excl. IGDFl)	67,3	46,3	52,4	124,2	108,2	115,9	66,8	74,3	130,9	212,5
Winstuitkeringen (D.42)	164,5	144,2	262,0	319,7	249,8	286,9	357,3	374,9	853,0	496,1
Dividenden (D.421)	164,5	144,2	262,0	319,7	249,8	286,9	357,3	374,9	853,0	496,1
Inkomen onttrokken aan quasi-vennootschappen (D.422)	0,0	0,0	0,0	0,0	0,0	0,0	0,0	0,0	0,0	0,0
Ingehouden winsten op directe buitenlandse investeringen (D.43)	0,0	0,0	7,1	-7,3	-29,8	-66,5	-7,3	50,7	57,7	57,7
Inkomen uit vermogen toegerekend aan polishouders (D.44)	0,0	0,0	0,0	0,0	0,0	0,0	0,0	0,0	0,0	0,0
Inkomen uit grond en minerale reserves (D.45)	0,0	0,0	0,0	0,0	0,0	0,0	0,0	0,0	0,0	0,0
Saldo primaire inkomens (B.5n)	507,8	540,7	620,1	347,3	593,2	702,4	741,2	779,0	499,8	1.145,4

## 4.1.2.3 FINANCIËLE HULPBEDRIJVEN (S.124) (VERVOLG)

(miljoenen euro's)

	1998	1999	2000	2001	2002	2003	2004	2005	2006	2007
<b>Secundaire inkomensverdelingsrekening (II.2)</b>										
Middelen	556,4	586,9	667,1	394,8	634,0	738,1	778,2	820,7	542,0	1.187,7
Saldo primaire inkomens (B.5n)	507,8	540,7	620,1	347,3	593,2	702,4	741,2	779,0	499,8	1.145,4
Sociale premies (D.61)	25,9	26,8	27,7	27,2	26,0	20,9	18,8	20,6	16,9	16,5
Werkelijke sociale premies (D.611)	0,0	0,0	0,0	0,0	0,0	0,0	0,0	0,0	0,0	0,0
Toegerekende sociale premies (D.612)	25,9	26,8	27,7	27,2	26,0	20,9	18,8	20,6	16,9	16,5
Overige inkomensoverdrachten (D.7)	22,7	19,4	19,3	20,3	14,8	14,8	18,2	21,1	25,3	25,8
Schadeverzekeringuitkeringen (D.72)	20,6	19,4	19,3	20,3	14,8	14,8	18,2	21,1	25,3	25,8
Overige inkomensoverdrachten n.e.g. (D.75)	2,1	0,0	0,0	0,0	0,0	0,0	0,0	0,0	0,0	0,0
Van de overheid	0,0	0,0	0,0	0,0	0,0	0,0	0,0	0,0	0,0	0,0
Van de andere sectoren	2,1	0,0	0,0	0,0	0,0	0,0	0,0	0,0	0,0	0,0
Bestedingen	556,4	586,9	667,1	394,8	634,0	738,1	778,2	820,7	542,0	1.187,7
Belastingen op inkomen, vermogen, ... (D.5)	153,5	211,7	289,5	256,7	305,1	269,5	313,2	356,7	365,6	364,3
Belastingen op inkomen (D.51)	153,5	211,7	289,5	256,7	305,1	269,5	313,2	356,7	365,6	364,3
Belastingen op vermogen, ... (D.59)	0,0	0,0	0,0	0,0	0,0	0,0	0,0	0,0	0,0	0,0
Sociale uitkeringen, exclusief sociale overdrachten in natura (D.62)	25,9	26,8	27,7	27,2	26,0	20,9	18,8	20,6	16,9	16,5
Wettelijke uitkeringen sociale verzekering in geld (D.621)	0,0	0,0	0,0	0,0	0,0	0,0	0,0	0,0	0,0	0,0
Particuliere sociale verzekering met fondsvorming (D.622)	0,0	0,0	0,0	0,0	0,0	0,0	0,0	0,0	0,0	0,0
Rechtstreekse uitkeringen sociale verzekering door werkgevers (D.623)	25,9	26,8	27,7	27,2	26,0	20,9	18,8	20,6	16,9	16,5
Uitkeringen sociale voorziening in geld (D.624)	0,0	0,0	0,0	0,0	0,0	0,0	0,0	0,0	0,0	0,0
Overige inkomensoverdrachten (D.7)	18,6	17,1	16,1	16,1	14,5	14,5	17,9	21,8	26,1	26,7
Schadeverzekeringspremies (netto) (D.71)	18,5	17,1	16,1	16,1	14,5	14,5	17,9	21,8	26,1	26,7
Overige inkomensoverdrachten n.e.g. (D.75)	0,1	0,0	0,0	0,0	0,0	0,0	0,0	0,0	0,0	0,0
Aan de overheid	0,0	0,0	0,0	0,0	0,0	0,0	0,0	0,0	0,0	0,0
Aan de andere sectoren	0,1	0,0	0,0	0,0	0,0	0,0	0,0	0,0	0,0	0,0
Beschikbaar inkomen (B.6n)	358,4	331,3	333,8	94,8	288,4	433,2	428,3	421,6	133,4	780,2
<b>Inkomensbestedingsrekening (II.4)</b>										
<b>Rekening voor besteding van het beschikbaar inkomen (II.4.1)</b>										
Middelen	358,4	331,3	333,8	94,8	288,4	433,2	428,3	421,6	133,4	780,2
Beschikbaar inkomen (B.6n)	358,4	331,3	333,8	94,8	288,4	433,2	428,3	421,6	133,4	780,2
Bestedingen	358,4	331,3	333,8	94,8	288,4	433,2	428,3	421,6	133,4	780,2
Correctie voor mutaties in voorzieningen pensioenverzekering (D.8)	0,0	0,0	0,0	0,0	0,0	0,0	0,0	0,0	0,0	0,0
Besparingen (B.8n)	358,4	331,3	333,8	94,8	288,4	433,2	428,3	421,6	133,4	780,2
<b>Accumulatierekeningen (III)</b>										
<b>Kapitaalrekening (III.1)</b>										
<b>Rekening voor mutaties in het vermogenssaldo a.g.v. besparingen en kapitaaloverdrachten (III.1.1)</b>										
Mutaties in passiva	358,4	331,3	314,0	94,8	288,4	433,2	428,3	421,6	133,4	780,2
Besparingen (netto) (B.8n)	358,4	331,3	333,8	94,8	288,4	433,2	428,3	421,6	133,4	780,2
Kapitaaloverdrachten, ontvangen (D.9)	0,0	0,0	0,0	0,0	0,0	0,0	0,0	0,0	0,0	0,0
Investeringsbijdragen (D.92)	0,0	0,0	0,0	0,0	0,0	0,0	0,0	0,0	0,0	0,0
Van de overheid	0,0	0,0	0,0	0,0	0,0	0,0	0,0	0,0	0,0	0,0
Van het buitenland	0,0	0,0	0,0	0,0	0,0	0,0	0,0	0,0	0,0	0,0
Overige kapitaaloverdrachten (D.99)	0,0	0,0	0,0	0,0	0,0	0,0	0,0	0,0	0,0	0,0
Van de overheid	0,0	0,0	0,0	0,0	0,0	0,0	0,0	0,0	0,0	0,0
Van de andere sectoren	0,0	0,0	0,0	0,0	0,0	0,0	0,0	0,0	0,0	0,0
Kapitaaloverdrachten, betaald (D.9)	0,0	0,0	-19,8	0,0	0,0	0,0	0,0	0,0	0,0	0,0
Vermogensheffingen (D.91)	0,0	0,0	0,0	0,0	0,0	0,0	0,0	0,0	0,0	0,0
Overige kapitaaloverdrachten (D.99)	0,0	0,0	-19,8	0,0	0,0	0,0	0,0	0,0	0,0	0,0



## 4.1.2.3 FINANCIËLE HULPBEDRIJVEN (S.124) (VERVOLG)

(miljoenen euro's)

	1998	1999	2000	2001	2002	2003	2004	2005	2006	2007
Aan de overheid	0,0	0,0	-19,8	0,0	0,0	0,0	0,0	0,0	0,0	0,0
Aan de andere sectoren	0,0	0,0	0,0	0,0	0,0	0,0	0,0	0,0	0,0	0,0
Mutaties in activa	358,4	331,3	314,0	94,8	288,4	433,2	428,3	421,6	133,4	780,2
Mutaties in het vermogenssaldo a.g.v. besparingen en kapitaaloverdrachten (B.10.1)	358,4	331,3	314,0	94,8	288,4	433,2	428,3	421,6	133,4	780,2
<b>Kapitaalvormingsrekening (III.1.2)</b>										
Mutaties in passiva	358,4	331,3	314,0	94,8	288,4	433,2	428,3	421,6	133,4	780,2
Mutaties in het vermogenssaldo a.g.v. besparingen en kapitaaloverdrachten (B.10.1)	358,4	331,3	314,0	94,8	288,4	433,2	428,3	421,6	133,4	780,2
Mutaties in activa	358,4	331,3	314,0	94,8	288,4	433,2	428,3	421,6	133,4	780,2
Investerings in vaste activa (bruto) (P.51)	120,1	294,4	63,0	159,9	91,7	120,4	204,9	87,6	111,2	160,3
Saldo aan- en verkopen van materiële vaste activa (P.511)	110,7	274,4	44,1	129,1	67,1	83,4	157,7	58,1	83,0	125,0
Aankopen van nieuwe materiële vaste activa (P.5111)	110,7	274,4	44,1	129,1	67,1	83,4	157,7	58,1	83,0	125,0
Aankopen van gebruikte materiële vaste activa (P.5112)	0,0	0,0	0,0	0,0	0,0	0,0	0,0	0,0	0,0	0,0
Verkopen van gebruikte materiële vaste activa (P.5113)	0,0	0,0	0,0	0,0	0,0	0,0	0,0	0,0	0,0	0,0
Saldo aan- en verkopen van immateriële vaste activa (P.512)	9,4	20,0	18,9	30,8	24,6	37,0	47,2	29,5	28,2	35,3
Aankopen van nieuwe immateriële vaste activa (P.5121)	9,4	20,0	18,9	30,8	24,6	37,0	47,2	29,5	28,2	35,3
Aankopen van gebruikte immateriële vaste activa (P.5122)	0,0	0,0	0,0	0,0	0,0	0,0	0,0	0,0	0,0	0,0
Verkopen van gebruikte immateriële vaste activa (P.5123)	0,0	0,0	0,0	0,0	0,0	0,0	0,0	0,0	0,0	0,0
Toevoegingen aan de waarde van niet-geproduceerde niet-financiële activa (P.513)	0,0	0,0	0,0	0,0	0,0	0,0	0,0	0,0	0,0	0,0
Belangrijke verbeteringen aan niet-geproduceerde niet-financiële activa (P.5131)	0,0	0,0	0,0	0,0	0,0	0,0	0,0	0,0	0,0	0,0
Overdrachtskosten op transacties in niet-geproduceerde niet-financiële activa (P.5132)	0,0	0,0	0,0	0,0	0,0	0,0	0,0	0,0	0,0	0,0
Verbruik van vaste activa (K.1)	-122,5	-280,5	-77,0	-176,1	-81,7	-111,6	-117,0	-120,4	-124,5	-131,7
Veranderingen in voorraden (P.52)	0,0	0,0	0,0	0,0	0,0	0,0	0,0	0,0	0,0	0,0
Saldo aan- en verkopen van kostbaarheden (P.53)	0,0	0,0	0,0	0,0	0,0	0,0	0,0	0,0	0,0	0,0
Saldo aan- en verkopen van niet-geproduceerde niet-financiële activa (K.2)	0,0	0,0	0,0	0,0	0,0	0,0	0,0	0,0	0,0	0,0
Saldo aan- en verkopen van grond en overige materiële niet-geproduceerde activa (K.21)	0,0	0,0	0,0	0,0	0,0	0,0	0,0	0,0	0,0	0,0
Saldo aan- en verkopen van immateriële niet-geproduceerde activa (K.22)	0,0	0,0	0,0	0,0	0,0	0,0	0,0	0,0	0,0	0,0
Vorderingenoverschot of -tekort (-) (B.9)	360,8	317,4	328,0	111,0	278,4	424,4	340,4	454,4	146,7	751,6

## 4.1.2.4 VERZEKERINGSINSTELLINGEN EN PENSOENFONDSEN (S.125)

(miljoenen euro's)

	1998	1999	2000	2001	2002	2003	2004	2005	2006	2007
<b>Productierekening (I)</b>										
Middelen	5.736,3	5.687,0	5.709,6	6.050,5	6.786,9	7.346,4	7.663,4	7.586,2	7.720,0	8.079,2
Output (P.1)	5.736,3	5.687,0	5.709,6	6.050,5	6.786,9	7.346,4	7.663,4	7.586,2	7.720,0	8.079,2
Marktooutput (P.11)	5.643,7	5.595,7	5.638,4	5.979,2	6.715,9	7.268,5	7.573,6	7.489,9	7.619,9	7.980,1
Output voor eigen finaal gebruik (P.12)	92,6	91,3	71,2	71,3	71,0	77,9	89,8	96,3	100,1	99,1
Bestedingen	5.736,3	5.687,0	5.709,6	6.050,5	6.786,9	7.346,4	7.663,4	7.586,2	7.720,0	8.079,2
Intermediair verbruik (P.2)	3.141,2	3.369,5	3.218,8	3.462,1	3.800,4	4.043,4	4.209,5	4.523,1	4.684,9	4.972,1
Toegevoegde waarde (bruto) (B.1g)	2.595,1	2.317,5	2.490,8	2.588,4	2.986,5	3.303,0	3.453,9	3.063,1	3.035,1	3.107,1
Verbruik van vaste activa (K.1)	303,7	235,0	308,8	398,9	480,1	227,3	238,3	245,3	253,7	268,3
Toegevoegde waarde (netto) (B.1n)	2.291,4	2.082,5	2.182,0	2.189,5	2.506,4	3.075,7	3.215,6	2.817,8	2.781,4	2.838,8
<b>Inkomensverdelings- en bestedingsrekeningen (II)</b>										
<b>Primaire inkomensverdelingsrekening (II.1)</b>										
<b>Inkomensvormingsrekening (II.1.1)</b>										
Middelen	2.291,4	2.082,5	2.182,0	2.189,5	2.506,4	3.075,7	3.215,6	2.817,8	2.781,4	2.838,8
Toegevoegde waarde (netto) (B.1n)	2.291,4	2.082,5	2.182,0	2.189,5	2.506,4	3.075,7	3.215,6	2.817,8	2.781,4	2.838,8
Bestedingen	2.291,4	2.082,5	2.182,0	2.189,5	2.506,4	3.075,7	3.215,6	2.817,8	2.781,4	2.838,8
Beloning van werknemers (D.1)	1.607,4	1.667,4	1.715,0	1.790,1	1.862,0	1.845,2	1.795,7	1.838,9	1.822,2	1.865,5
Lonen (D.11)	1.134,4	1.185,3	1.218,9	1.266,9	1.334,2	1.317,0	1.279,5	1.306,4	1.298,6	1.339,8
Sociale premies t.l.v. de werkgevers (D.12)	473,0	482,1	496,1	523,2	527,8	528,2	516,2	532,5	523,6	525,7
Werkelijke sociale premies t.l.v. de werkgevers (D.121)	424,7	439,6	436,3	459,9	464,2	463,5	449,4	473,2	469,2	485,7
Betaald aan de overheid	341,6	361,8	361,0	368,9	372,8	353,9	349,1	346,8	351,2	358,3
Betaald aan de andere sectoren	83,1	77,8	75,3	91,0	91,4	109,6	100,3	126,4	118,0	127,4
Toegerekende sociale premies t.l.v. de werkgevers (D.122)	48,3	42,5	59,8	63,3	63,6	64,7	66,8	59,3	54,4	40,0
Niet-productgebonden belastingen op productie (D.29)	42,4	43,2	41,7	43,0	54,7	62,5	65,2	59,7	57,5	58,6
Niet-productgebonden subsidies (D.39)	-54,2	-53,4	-53,1	-55,1	-55,7	-56,6	-58,0	-58,7	-60,1	-60,6
Exploitatieoverschot (B.2n)	695,8	425,3	478,4	411,5	645,4	1.224,6	1.412,7	977,9	961,8	975,3
<b>Rekening voor bestemming van primaire inkomens (II.1.2)</b>										
Middelen	5.397,1	4.907,3	5.160,1	5.388,7	5.779,4	6.769,0	7.544,8	7.782,4	8.829,6	10.377,8
Exploitatieoverschot (B.2n)	695,8	425,3	478,4	411,5	645,4	1.224,6	1.412,7	977,9	961,8	975,3
Inkomen uit vermogen (D.4)	4.701,3	4.482,0	4.681,7	4.977,2	5.134,0	5.544,4	6.132,1	6.804,5	7.867,8	9.402,5
Rente (D.41)	3.860,2	3.928,5	4.135,9	4.241,9	4.324,6	4.849,4	5.373,6	5.697,9	6.505,3	7.384,1
p.m. Werkelijke rente (excl. IGDFl)	3.850,1	3.909,3	4.102,7	4.189,7	4.307,9	4.816,9	5.341,3	5.653,9	6.446,4	7.321,0
Winstuitkeringen (D.42)	755,8	497,5	535,9	728,3	806,1	641,0	697,7	1.045,3	1.154,3	1.806,3
Dividenden (D.421)	755,8	497,5	535,9	728,3	806,1	641,0	697,7	1.045,3	1.154,3	1.806,3
Inkomen onttrokken aan quasi-vennootschappen (D.422)	0,0	0,0	0,0	0,0	0,0	0,0	0,0	0,0	0,0	0,0
Ingehouden winsten op directe buitenlandse investeringen (D.43)	38,3	14,9	-20,4	-33,9	-47,2	25,3	30,0	31,1	170,6	170,6
Inkomen uit vermogen toegerekend aan polishouders (D.44)	42,7	39,5	29,2	37,9	49,4	27,0	29,6	29,4	36,7	40,6
Inkomen uit grond en minerale reserves (D.45)	4,3	1,6	1,1	3,0	1,1	1,7	1,2	0,8	0,9	0,9
Bestedingen	5.397,1	4.907,3	5.160,1	5.388,7	5.779,4	6.769,0	7.544,8	7.782,4	8.829,6	10.377,8
Inkomen uit vermogen (D.4)	5.888,7	4.917,3	5.387,8	5.529,8	5.578,2	5.627,8	6.034,5	7.244,0	7.882,4	9.271,3
Rente (D.41)	218,9	193,0	297,0	321,9	289,4	324,6	335,1	365,6	448,8	543,6
p.m. Werkelijke rente (excl. IGDFl)	230,3	210,5	314,8	326,2	334,5	363,4	378,3	409,9	577,9	705,9
Winstuitkeringen (D.42)	1.896,1	1.231,0	1.502,7	1.211,1	880,7	470,1	379,1	1.289,6	1.290,3	1.977,8
Dividenden (D.421)	1.896,1	1.231,0	1.502,7	1.211,1	880,7	470,1	379,1	1.289,6	1.290,3	1.977,8
Inkomen onttrokken aan quasi-vennootschappen (D.422)	0,0	0,0	0,0	0,0	0,0	0,0	0,0	0,0	0,0	0,0
Ingehouden winsten op directe buitenlandse investeringen (D.43)	-242,3	-256,9	-203,1	-45,3	51,2	272,7	320,4	-96,3	39,3	39,3
Inkomen uit vermogen toegerekend aan polishouders (D.44)	4.015,9	3.748,3	3.790,9	4.041,9	4.356,5	4.559,9	4.999,6	5.684,3	6.104,0	6.710,6
Inkomen uit grond en minerale reserves (D.45)	0,1	1,9	0,3	0,2	0,4	0,5	0,3	0,8	0,0	0,0
Saldo primaire inkomens (B.5n)	-491,6	-10,0	-227,7	-141,1	201,2	1.141,2	1.510,3	538,4	947,2	1.106,5

## 4.1.2.4 VERZEKERINGSINSTELLINGEN EN PENSIOENFONDSEN (S.125) (VERVOLG)

(miljoenen euro's)

	1998	1999	2000	2001	2002	2003	2004	2005	2006	2007
<b>Secundaire inkomensverdelingsrekening (II.2)</b>										
Middelen	9.353,4	10.024,5	9.923,3	10.697,1	11.636,6	12.658,4	13.484,0	12.971,3	13.686,4	14.612,3
Saldo primaire inkomens (B.5n)	-491,6	-10,0	-227,7	-141,1	201,2	1.141,2	1.510,3	538,4	947,2	1.106,5
Sociale premies (D.61)	5.499,1	5.514,2	5.533,2	5.912,8	6.265,4	6.698,4	7.106,2	7.250,6	7.435,7	8.081,0
Werkelijke sociale premies (D.611)	5.450,8	5.471,7	5.473,4	5.849,5	6.201,8	6.633,7	7.039,4	7.191,3	7.381,3	8.041,0
Werkelijke sociale premies t.l.v. de werkgevers (D.6111)	3.699,5	3.719,2	3.769,1	4.140,0	4.549,1	4.797,4	5.001,3	5.187,6	5.322,8	5.766,5
Verplichte werkelijke sociale premies t.l.v. de werkgevers (D.61111)	3.445,8	3.428,8	3.430,5	3.782,6	4.156,8	4.381,3	4.551,3	4.667,1	4.757,3	5.141,7
T.l.v. de overheid	302,0	308,9	291,3	299,6	311,6	333,5	294,4	318,0	291,4	342,3
T.l.v. de andere sectoren	3.143,8	3.119,9	3.139,2	3.483,0	3.845,2	4.047,8	4.256,9	4.349,1	4.465,9	4.799,4
Vrijwillige werkelijke sociale premies t.l.v. de werkgevers (D.61112)	253,7	290,4	338,6	357,4	392,3	416,1	450,0	520,5	565,5	624,8
T.l.v. de overheid	0,0	0,0	0,0	0,0	0,0	0,0	0,0	0,0	0,0	0,0
T.l.v. de andere sectoren	253,7	290,4	338,6	357,4	392,3	416,1	450,0	520,5	565,5	624,8
Sociale premies t.l.v. de werknemers (D.6112)	1.489,2	1.488,3	1.446,0	1.443,8	1.378,9	1.535,6	1.733,5	1.701,2	1.752,1	1.970,5
Verplichte sociale premies t.l.v. de werknemers (D.61121)	1.489,2	1.488,3	1.446,0	1.443,8	1.378,9	1.535,6	1.733,5	1.701,2	1.752,1	1.970,5
Vrijwillige sociale premies t.l.v. de werknemers (D.61122)	0,0	0,0	0,0	0,0	0,0	0,0	0,0	0,0	0,0	0,0
Sociale premies t.l.v. zelfstandigen en niet-werkenden (D.6113)	262,1	264,2	258,3	265,7	273,8	300,7	304,6	302,5	306,4	304,0
Verplichte sociale premies t.l.v. zelfstandigen en niet-werkenden (D.61131)	0,0	0,0	0,0	0,0	0,0	0,0	0,0	0,0	0,0	0,0
Vrijwillige sociale premies t.l.v. zelfstandigen en niet-werkenden (D.61132)	262,1	264,2	258,3	265,7	273,8	300,7	304,6	302,5	306,4	304,0
Toegerekende sociale premies (D.612)	48,3	42,5	59,8	63,3	63,6	64,7	66,8	59,3	54,4	40,0
Overige inkomensoverdrachten (D.7)	4.345,9	4.520,3	4.617,8	4.925,4	5.170,0	4.818,8	4.867,5	5.182,3	5.303,5	5.424,8
Schadeverzekeringspremies (netto) (D.71)	4.345,9	4.520,3	4.617,8	4.918,0	5.165,3	4.813,3	4.861,7	5.175,7	5.296,6	5.417,7
Schadeverzekeringsuitkeringen (D.72)	0,0	0,0	0,0	7,4	4,7	5,5	5,8	6,6	6,9	7,1
Overige inkomensoverdrachten n.e.g. (D.75)	0,0	0,0	0,0	0,0	0,0	0,0	0,0	0,0	0,0	0,0
Van de overheid	0,0	0,0	0,0	0,0	0,0	0,0	0,0	0,0	0,0	0,0
Van de andere sectoren	0,0	0,0	0,0	0,0	0,0	0,0	0,0	0,0	0,0	0,0
Bestedingen	9.353,4	10.024,5	9.923,3	10.697,1	11.636,6	12.658,4	13.484,0	12.971,3	13.686,4	14.612,3
Belastingen op inkomen, vermogen, ... (D.5)	669,0	719,1	550,0	485,9	479,1	592,6	876,3	808,7	816,3	656,0
Belastingen op inkomen (D.51)	438,8	504,6	368,0	303,1	274,3	393,3	645,2	579,4	561,7	408,5
Belastingen op vermogen, ... (D.59)	230,2	214,5	182,0	182,8	204,8	199,3	231,1	229,3	254,6	247,5
Sociale uitkeringen, exclusief sociale overdrachten in natura (D.62)	4.057,2	3.961,2	4.000,4	4.337,8	4.744,3	4.978,1	5.289,6	5.262,1	5.494,5	5.580,0
Wettelijke uitkeringen sociale verzekering in geld (D.621)	0,0	0,0	0,0	0,0	0,0	0,0	0,0	0,0	0,0	0,0
Particuliere sociale verzekering met fondsvorming (D.622)	4.008,9	3.918,7	3.940,6	4.274,5	4.680,7	4.913,4	5.222,8	5.202,8	5.440,1	5.540,0
Rechtstreekse uitkeringen sociale verzekering door werkgevers (D.623)	48,3	42,5	59,8	63,3	63,6	64,7	66,8	59,3	54,4	40,0
Uitkeringen sociale voorziening in geld (D.624)	0,0	0,0	0,0	0,0	0,0	0,0	0,0	0,0	0,0	0,0
Overige inkomensoverdrachten (D.7)	4.346,9	4.521,5	4.618,6	4.924,6	5.171,3	4.819,7	4.868,4	5.184,3	5.305,3	5.426,4
Schadeverzekeringspremies (netto) (D.71)	0,0	0,0	0,0	5,8	4,6	5,4	5,7	6,8	7,1	7,3
Schadeverzekeringsuitkeringen (D.72)	4.345,9	4.520,3	4.617,8	4.918,0	5.165,3	4.813,3	4.861,7	5.175,7	5.296,6	5.417,7
Overige inkomensoverdrachten n.e.g. (D.75)	1,0	1,2	0,8	0,8	1,4	1,0	1,0	1,8	1,6	1,4
Aan de overheid	0,0	0,0	0,0	0,0	0,1	0,1	0,0	0,1	0,0	0,0
Aan de andere sectoren	1,0	1,2	0,8	0,8	1,3	0,9	1,0	1,7	1,6	1,4
Beschikbaar inkomen (B.6n)	280,3	822,7	754,3	948,8	1.241,9	2.268,0	2.449,7	1.716,2	2.070,3	2.949,9
<b>Inkomensbestedingsrekening (II.4)</b>										
<b>Rekening voor besteding van het beschikbaar inkomen (II.4.1)</b>										
Middelen	280,3	822,7	754,3	948,8	1.241,9	2.268,0	2.449,7	1.716,2	2.070,3	2.949,9
Beschikbaar inkomen (B.6n)	280,3	822,7	754,3	948,8	1.241,9	2.268,0	2.449,7	1.716,2	2.070,3	2.949,9
Bestedingen	280,3	822,7	754,3	948,8	1.241,9	2.268,0	2.449,7	1.716,2	2.070,3	2.949,9
Correctie voor mutaties in voorzieningen pensioenverzekering (D.8)	1.442,0	1.553,0	1.532,7	1.574,9	1.521,1	1.720,2	1.816,5	1.988,4	1.941,3	2.501,0
Besparingen (B.8n)	-1.161,7	-730,3	-778,4	-626,1	-279,2	547,8	633,2	-272,2	129,0	448,9

## 4.1.2.4 VERZEKERINGSINSTELLINGEN EN PENSIOENFONDSEN (S.125) (VERVOLG)

(miljoenen euro's)

	1998	1999	2000	2001	2002	2003	2004	2005	2006	2007
<b>Accumulatierekeningen (III)</b>										
<b>Kapitaalrekening (III.1)</b>										
Rekening voor mutaties in het vermogenssaldo a.g.v. besparingen en kapitaaloverdrachten (III.1.1)										
Mutaties in passiva	-1.160,5	-723,9	-778,4	-625,2	-273,1	547,8	633,0	-272,2	129,0	658,9
Besparingen (netto) (B.8n)	-1.161,7	-730,3	-778,4	-626,1	-279,2	547,8	633,2	-272,2	129,0	448,9
Kapitaaloverdrachten, ontvangen (D.9)	199,5	148,4	57,3	17,7	28,9	136,7	470,9	219,2	103,3	366,7
Investeringsbijdragen (D.92)	0,0	0,0	0,0	0,0	0,0	0,0	0,0	0,0	0,0	0,0
Van de overheid	0,0	0,0	0,0	0,0	0,0	0,0	0,0	0,0	0,0	0,0
Van het buitenland	0,0	0,0	0,0	0,0	0,0	0,0	0,0	0,0	0,0	0,0
Overige kapitaaloverdrachten (D.99)	199,5	148,4	57,3	17,7	28,9	136,7	470,9	219,2	103,3	366,7
Van de overheid	75,5	51,3	49,6	0,9	24,1	75,1	230,4	94,9	61,3	260,2
Van de andere sectoren	124,0	97,1	7,7	16,8	4,8	61,6	240,5	124,3	42,0	106,5
Kapitaaloverdrachten, betaald (D.9)	-198,3	-142,0	-57,3	-16,8	-22,8	-136,7	-471,1	-219,2	-103,3	-156,7
Vermogensheffingen (D.91)	0,0	0,0	0,0	0,0	0,0	0,0	0,0	0,0	0,0	0,0
Overige kapitaaloverdrachten (D.99)	-198,3	-142,0	-57,3	-16,8	-22,8	-136,7	-471,1	-219,2	-103,3	-156,7
Aan de overheid	0,0	0,0	0,0	0,0	0,0	0,0	0,0	0,0	0,0	0,0
Aan de andere sectoren	-198,3	-142,0	-57,3	-16,8	-22,8	-136,7	-471,1	-219,2	-103,3	-156,7
Mutaties in activa	-1.160,5	-723,9	-778,4	-625,2	-273,1	547,8	633,0	-272,2	129,0	658,9
Mutaties in het vermogenssaldo a.g.v. besparingen en kapitaaloverdrachten (B.10.1)	-1.160,5	-723,9	-778,4	-625,2	-273,1	547,8	633,0	-272,2	129,0	658,9
<b>Kapitaalvormingsrekening (III.1.2)</b>										
Mutaties in passiva	-1.160,5	-723,9	-778,4	-625,2	-273,1	547,8	633,0	-272,2	129,0	658,9
Mutaties in het vermogenssaldo a.g.v. besparingen en kapitaaloverdrachten (B.10.1)	-1.160,5	-723,9	-778,4	-625,2	-273,1	547,8	633,0	-272,2	129,0	658,9
Mutaties in activa	-1.160,5	-723,9	-778,4	-625,2	-273,1	547,8	633,0	-272,2	129,0	658,9
Investeringen in vaste activa (bruto) (P.51)	307,4	254,5	268,2	371,5	562,4	241,5	437,5	301,3	203,0	283,5
Saldo aan- en verkopen van materiële vaste activa (P.511)	170,4	117,7	149,7	233,0	419,4	132,3	281,0	142,8	21,5	103,3
Aankopen van nieuwe materiële vaste activa (P.5111)	179,7	198,2	143,4	267,7	423,0	171,4	392,7	75,9	74,0	74,3
Aankopen van gebruikte materiële vaste activa (P.5112)	75,8	81,6	82,0	146,2	179,6	64,4	44,5	187,3	83,8	91,4
Verkopen van gebruikte materiële vaste activa (P.5113)	-85,1	-162,1	-75,7	-180,9	-183,2	-103,5	-156,2	-120,4	-136,3	-62,4
Saldo aan- en verkopen van immateriële vaste activa (P.512)	137,0	136,8	118,5	138,5	143,0	109,2	156,5	158,5	181,5	180,2
Aankopen van nieuwe immateriële vaste activa (P.5121)	137,0	136,8	118,5	138,5	143,0	109,2	156,5	158,5	181,5	180,2
Aankopen van gebruikte immateriële vaste activa (P.5122)	0,0	0,0	0,0	0,0	0,0	0,0	0,0	0,0	0,0	0,0
Verkopen van gebruikte immateriële vaste activa (P.5123)	0,0	0,0	0,0	0,0	0,0	0,0	0,0	0,0	0,0	0,0
Toevoegingen aan de waarde van niet-geproduceerde niet-financiële activa (P.513)	0,0	0,0	0,0	0,0	0,0	0,0	0,0	0,0	0,0	0,0
Belangrijke verbeteringen aan niet-geproduceerde niet-financiële activa (P.5131)	0,0	0,0	0,0	0,0	0,0	0,0	0,0	0,0	0,0	0,0
Overdrachtskosten op transacties in niet-geproduceerde niet-financiële activa (P.5132)	0,0	0,0	0,0	0,0	0,0	0,0	0,0	0,0	0,0	0,0
Verbruik van vaste activa (K.1)	-303,7	-235,0	-308,8	-398,9	-480,1	-227,3	-238,3	-245,3	-253,7	-268,3
Veranderingen in voorraden (P.52)	0,0	0,0	0,0	0,0	0,0	0,0	0,0	0,0	0,0	0,0
Saldo aan- en verkopen van kostbaarheden (P.53)	0,0	0,1	0,1	0,6	0,6	0,4	0,4	0,3	0,5	0,1
Saldo aan- en verkopen van niet-geproduceerde niet-financiële activa (K.2)	3,8	4,8	4,6	4,6	56,7	40,2	6,3	-6,8	-8,9	-2,2
Saldo aan- en verkopen van grond en overige materiële niet-geproduceerde activa (K.21)	10,0	4,1	3,9	3,9	53,4	34,6	5,7	-7,1	-9,5	-1,6
Saldo aan- en verkopen van immateriële niet-geproduceerde activa (K.22)	-6,2	0,7	0,7	0,7	3,3	5,6	0,6	0,3	0,6	-0,6
Vorderingenoverschot of -tekort (-) (B.9)	-1.168,0	-748,3	-742,5	-603,0	-412,7	493,0	427,1	-321,7	188,1	645,8

## 4.1.3 OVERHEID (S.13)

(miljoenen euro's)

	1998	1999	2000	2001	2002	2003	2004	2005	2006	2007
<b>Productierekening (I)</b>										
Middelen	38.352,1	39.890,0	41.418,3	43.300,8	47.085,7	48.723,9	50.088,7	52.500,8	54.634,9	56.578,1
Output (P.1)	38.352,1	39.890,0	41.418,3	43.300,8	47.085,7	48.723,9	50.088,7	52.500,8	54.634,9	56.578,1
Marktooutput (P.11)	1.210,2	1.241,6	1.278,2	1.487,2	1.771,3	1.822,8	1.848,9	1.950,1	2.069,9	2.147,0
Output voor eigen finaal gebruik (P.12)	174,5	192,0	188,5	212,0	246,6	288,6	297,4	305,5	329,4	350,2
Overige niet-marktooutput (P.13)	36.967,4	38.456,4	39.951,6	41.601,6	45.067,8	46.612,5	47.942,4	50.245,2	52.235,6	54.080,9
Bestedingen	38.352,1	39.890,0	41.418,3	43.300,8	47.085,7	48.723,9	50.088,7	52.500,8	54.634,9	56.578,1
Intermediair verbruik (P.2)	7.434,4	7.734,7	8.144,2	8.633,0	10.049,1	10.186,5	10.582,5	10.862,4	11.393,2	11.770,8
Toegevoegde waarde (bruto) (B.1g)	30.917,7	32.155,3	33.274,1	34.667,8	37.036,6	38.537,4	39.506,2	41.638,4	43.241,7	44.807,3
Verbruik van vaste activa (K.1)	4.064,0	4.104,8	4.216,1	4.324,0	4.480,5	4.678,6	4.818,0	5.178,6	5.347,7	5.498,8
Toegevoegde waarde (netto) (B.1n)	26.853,7	28.050,5	29.058,0	30.343,8	32.556,1	33.858,8	34.688,2	36.459,8	37.894,0	39.308,5
<b>Inkomensverdelings- en bestedingsrekeningen (II)</b>										
<b>Primaire inkomensverdelingsrekening (II.1)</b>										
<b>Inkomensvormingsrekening (II.1.1)</b>										
Middelen	26.853,7	28.050,5	29.058,0	30.343,8	32.556,1	33.858,8	34.688,2	36.459,8	37.894,0	39.308,5
Toegevoegde waarde (netto) (B.1n)	26.853,7	28.050,5	29.058,0	30.343,8	32.556,1	33.858,8	34.688,2	36.459,8	37.894,0	39.308,5
Bestedingen	26.853,7	28.050,5	29.058,0	30.343,8	32.556,1	33.858,8	34.688,2	36.459,8	37.894,0	39.308,5
Beloning van werknemers (D.1)	26.836,0	28.031,9	29.039,0	30.326,2	32.531,5	33.833,1	34.659,4	36.423,2	37.857,8	39.273,4
Lonen (D.11)	19.007,3	19.930,3	20.644,0	21.681,5	23.212,8	23.995,5	24.525,9	25.935,8	26.874,5	27.749,6
Sociale premies t.l.v. de werkgevers (D.12)	7.828,7	8.101,6	8.395,0	8.644,7	9.318,7	9.837,6	10.133,5	10.487,4	10.983,3	11.523,8
Werkelijke sociale premies t.l.v. de werkgevers (D.121)	2.950,2	3.076,3	3.125,2	3.078,2	3.369,2	3.784,4	3.855,8	4.052,1	4.189,7	4.393,8
Betaald aan de overheid	2.648,2	2.767,4	2.833,9	2.778,6	3.057,6	3.450,9	3.561,4	3.734,1	3.898,3	4.051,5
Betaald aan de andere sectoren	302,0	308,9	291,3	299,6	311,6	333,5	294,4	318,0	291,4	342,3
Toegerekende sociale premies t.l.v. de werkgevers (D.122)	4.878,5	5.025,3	5.269,8	5.566,5	5.949,5	6.053,2	6.277,7	6.435,3	6.793,6	7.130,0
Exploitatieoverschot (B.2n)	17,7	18,6	19,0	17,6	24,6	25,7	28,8	36,6	36,2	35,1
<b>Rekening voor bestemming van primaire inkomens (II.1.2)</b>										
Middelen	28.740,1	30.445,9	32.057,7	32.404,8	33.537,7	33.771,4	36.059,8	36.765,9	38.443,0	38.786,1
Exploitatieoverschot (B.2n)	17,7	18,6	19,0	17,6	24,6	25,7	28,8	36,6	36,2	35,1
Belastingen op productie en invoer (D.2)	29.048,5	31.266,8	32.514,5	32.404,4	33.875,3	34.893,3	37.530,2	39.352,0	41.743,7	42.809,9
Productgebonden belastingen (D.21)	24.453,6	26.496,8	27.775,9	27.497,4	28.927,8	29.584,6	32.110,1	34.006,4	35.521,4	37.274,6
Belasting over de toegevoegde waarde (BTW) (D.211)	14.617,2	16.266,4	17.238,2	16.999,3	18.020,4	18.174,7	19.786,3	20.941,0	22.123,0	23.448,7
Belastingen op invoer, exclusief BTW (D.212)	582,1	604,6	630,5	631,6	674,1	723,8	778,2	842,1	829,3	863,7
Invoerrechten (D.2121)	0,0	0,0	0,0	0,0	0,0	0,0	0,0	0,0	0,0	0,0
Overige belastingen op invoer (D.2122)	582,1	604,6	630,5	631,6	674,1	723,8	778,2	842,1	829,3	863,7
Overige productgebonden belastingen (D.214)	9.254,3	9.625,8	9.907,2	9.866,5	10.233,3	10.686,1	11.545,6	12.223,3	12.569,1	12.962,2
Niet-productgebonden belastingen op productie (D.29)	4.594,9	4.770,0	4.738,6	4.907,0	4.947,5	5.308,7	5.420,1	5.345,6	6.222,3	5.535,3
Subsidies (D.3)	-2.845,4	-3.045,6	-3.199,1	-3.334,6	-3.344,7	-3.818,1	-3.539,2	-4.954,9	-5.603,3	-6.543,4
Productgebonden subsidies (D.31)	-1.239,4	-1.252,1	-1.270,3	-1.366,1	-1.332,3	-1.620,4	-1.158,6	-2.094,8	-2.095,9	-2.328,4
Subsidies op invoer (D.311)	0,0	0,0	0,0	0,0	0,0	0,0	0,0	0,0	0,0	0,0
Overige productgebonden subsidies (D.319)	-1.239,4	-1.252,1	-1.270,3	-1.366,1	-1.332,3	-1.620,4	-1.158,6	-2.094,8	-2.095,9	-2.328,4
Niet-productgebonden subsidies (D.39)	-1.606,0	-1.793,5	-1.928,8	-1.968,5	-2.012,4	-2.197,7	-2.380,6	-2.860,1	-3.507,4	-4.215,0
Inkomen uit vermogen (D.4)	2.519,3	2.206,1	2.723,3	3.317,4	2.982,5	2.670,5	2.040,0	2.332,2	2.266,4	2.484,5
Rente (D.41)	1.018,6	1.006,6	1.051,7	1.426,9	1.328,0	1.169,0	1.001,3	961,5	1.033,9	1.104,8
p.m. Werkelijke rente (excl. IGDFI)	905,9	963,6	995,5	1.357,7	1.292,4	1.134,7	976,3	909,8	973,5	1.018,6
Winstuitkeringen (D.42)	1.369,4	1.067,1	1.560,1	1.759,4	1.499,7	1.343,4	842,5	1.160,2	1.003,5	1.130,8
Dividenden (D.421)	1.332,8	1.013,2	1.521,4	1.720,7	1.457,1	1.312,1	810,1	1.126,2	964,9	1.099,0
Inkomen onttrokken aan quasi-vennootschappen (D.422)	36,6	53,9	38,7	38,7	42,6	31,3	32,4	34,0	38,6	31,8
Ingehouden winsten op directe buitenlandse investeringen (D.43)	0,0	0,0	0,0	0,0	0,0	0,0	0,0	0,0	0,0	0,0
Inkomen uit vermogen toegerekend aan polishouders (D.44)	10,2	10,4	10,6	14,7	15,3	15,0	15,6	16,8	17,7	18,4

## 4.1.3 OVERHEID (S.13) (VERVOLG)

(miljoenen euro's)

	1998	1999	2000	2001	2002	2003	2004	2005	2006	2007
Inkomen uit grond en minerale reserves (D.45)	121,1	122,0	100,9	116,4	139,5	143,1	180,6	193,7	211,3	230,5
Bestedingen	28.740,1	30.445,9	32.057,7	32.404,8	33.537,7	33.771,4	36.059,8	36.765,9	38.443,0	38.786,1
Inkomen uit vermogen (D.4)	17.153,0	16.586,0	16.982,9	17.189,7	15.904,0	15.060,6	14.294,4	13.436,0	13.118,8	13.395,9
Rente (D.41)	17.150,6	16.582,6	16.979,0	17.185,7	15.895,2	15.055,0	14.288,7	13.430,5	13.108,5	13.385,6
p.m. Werkelijke rente (excl. IGDFI)	17.485,9	16.843,1	17.211,2	17.262,5	16.248,1	15.222,4	14.445,2	13.760,7	13.583,5	13.654,1
Inkomen uit vermogen toegerekend aan polishouders (D.44)	2,4	3,4	3,9	4,0	8,8	5,6	5,7	5,5	10,3	10,3
Saldo primaire inkomens (B.5n)	11.587,1	13.859,9	15.074,8	15.215,1	17.633,7	18.710,8	21.765,4	23.329,9	25.324,2	25.390,2
<b>Secundaire inkomensverdelingsrekening (II.2)</b>										
Middelen	129.148,6	135.532,3	141.803,5	148.592,5	153.597,3	158.385,9	169.448,3	178.786,2	187.052,9	194.735,8
Saldo primaire inkomens (B.5n)	11.587,1	13.859,9	15.074,8	15.215,1	17.633,7	18.710,8	21.765,4	23.329,9	25.324,2	25.390,2
Belastingen op inkomen, vermogen, ... (D.5)	39.738,2	40.311,9	42.969,3	44.733,3	45.817,5	45.797,7	48.354,1	51.137,7	52.461,9	54.454,6
Belastingen op inkomen (D.51)	38.430,3	38.861,9	41.606,1	43.316,6	44.047,4	44.064,0	46.511,3	48.790,3	50.635,3	52.528,2
Belastingen op vermogen, ... (D.59)	1.307,9	1.450,0	1.363,2	1.416,7	1.770,1	1.733,7	1.842,8	2.347,4	1.826,6	1.926,4
Sociale premies (D.61)	37.580,6	39.009,5	40.375,0	42.286,8	44.508,2	45.372,0	46.827,3	47.899,6	49.880,2	52.663,0
Werkelijke sociale premies (D.611)	32.702,1	33.984,2	35.105,2	36.720,3	38.558,7	39.318,8	40.549,6	41.464,3	43.086,6	45.533,0
Werkelijke sociale premies t.l.v. de werkgevers (D.6111)	19.886,3	20.744,3	21.124,3	22.003,8	23.295,2	23.813,5	24.474,7	25.059,7	26.220,7	27.701,5
Verplichte werkelijke sociale premies t.l.v. de werkgevers (D.61111)	19.886,3	20.744,3	21.124,3	22.003,8	23.295,2	23.813,5	24.474,7	25.059,7	26.220,7	27.701,5
T.l.v. de overheid	2.648,2	2.767,4	2.833,9	2.778,6	3.057,6	3.450,9	3.561,4	3.734,1	3.898,3	4.051,5
T.l.v. de andere sectoren	17.238,1	17.977,0	18.290,3	19.225,1	20.237,6	20.362,6	20.913,3	21.325,6	22.322,4	23.650,0
Vrijwillige werkelijke sociale premies t.l.v. de werkgevers (D.61112)	0,0	0,0	0,0	0,0	0,0	0,0	0,0	0,0	0,0	0,0
T.l.v. de overheid	0,0	0,0	0,0	0,0	0,0	0,0	0,0	0,0	0,0	0,0
T.l.v. de andere sectoren	0,0	0,0	0,0	0,0	0,0	0,0	0,0	0,0	0,0	0,0
Sociale premies t.l.v. de werknemers (D.6112)	9.920,3	10.315,7	10.941,4	11.576,6	11.963,4	12.112,2	12.512,4	12.714,7	12.978,5	13.803,1
Verplichte sociale premies t.l.v. de werknemers (D.61121)	9.912,1	10.310,3	10.936,0	11.569,7	11.958,8	12.110,3	12.511,1	12.713,4	12.977,4	13.802,0
Vrijwillige sociale premies t.l.v. de werknemers (D.61122)	8,2	5,4	5,4	6,9	4,6	1,9	1,3	1,3	1,1	1,1
Sociale premies t.l.v. zelfstandigen en niet-werkenden (D.6113)	2.895,5	2.924,2	3.039,5	3.139,9	3.300,1	3.393,1	3.562,5	3.689,9	3.887,4	4.028,4
Verplichte sociale premies t.l.v. zelfstandigen en niet-werkenden (D.61131)	2.847,8	2.875,0	2.990,7	3.092,1	3.252,7	3.345,0	3.514,4	3.641,8	3.833,3	3.974,3
Vrijwillige sociale premies t.l.v. zelfstandigen en niet-werkenden (D.61132)	47,7	49,2	48,8	47,8	47,4	48,1	48,1	48,1	54,1	54,1
Toegerekende sociale premies (D.612)	4.878,5	5.025,3	5.269,8	5.566,5	5.949,5	6.053,2	6.277,7	6.435,3	6.793,6	7.130,0
Overige inkomensoverdrachten (D.7)	40.242,7	42.351,0	43.384,4	46.357,3	45.637,9	48.505,4	52.501,5	56.419,0	59.386,6	62.228,0
Schadeverzekeringsuitkeringen (D.72)	57,7	59,2	75,2	95,8	96,0	105,4	123,2	140,4	134,0	139,4
Inkomenoverdrachten binnen de overheid (D.73)	39.466,3	41.460,9	42.588,2	45.374,9	44.698,0	47.515,7	51.583,2	55.254,8	58.080,6	61.104,5
Inkomenoverdrachten van fiscale ontvangsten	24.798,4	26.246,0	26.885,2	28.873,0	27.115,6	28.437,4	32.252,9	35.083,5	37.004,2	39.436,5
Andere inkomensoverdrachten tussen subsectoren van de overheid	14.667,9	15.214,9	15.703,0	16.501,9	17.582,4	19.078,3	19.330,3	20.171,3	21.076,4	21.668,0
Inkomenoverdrachten i.v.m. internationale samenwerking (D.74)	241,8	279,5	187,9	262,1	250,5	106,6	113,2	178,2	214,7	129,3
Van de lidstaten van de EU	120,5	132,1	92,8	160,0	184,7	0,0	56,9	78,6	75,2	52,7
Van de instellingen van de EU	121,2	147,3	94,8	101,8	65,5	106,2	55,9	99,2	139,2	76,4
Van derde landen en internationale organisaties	0,1	0,1	0,3	0,3	0,3	0,4	0,4	0,4	0,3	0,2
Overige inkomensoverdrachten n.e.g. (D.75)	476,9	551,4	533,1	624,5	593,4	777,7	681,9	845,6	957,3	854,8
Van de overheid	0,0	0,0	0,0	0,0	0,0	0,0	0,0	0,0	0,0	0,0
Van de andere sectoren	476,9	551,4	533,1	624,5	593,4	777,7	681,9	845,6	957,3	854,8
Bestedingen	129.148,6	135.532,3	141.803,5	148.592,5	153.597,3	158.385,9	169.448,3	178.786,2	187.052,9	194.735,8
Belastingen op inkomen, vermogen, ... (D.5)	35,7	40,2	48,7	54,7	49,7	104,9	25,8	28,0	46,3	60,3
Belastingen op inkomen (D.51)	35,7	40,2	48,7	54,7	49,7	104,9	25,8	28,0	46,3	60,3
Belastingen op vermogen, ... (D.59)	0,0	0,0	0,0	0,0	0,0	0,0	0,0	0,0	0,0	0,0
Sociale uitkeringen, exclusief sociale overdrachten in natura (D.62)	36.427,1	37.107,2	38.170,4	39.770,4	42.274,0	44.231,2	45.939,0	47.451,5	48.953,2	51.441,0
Wettelijke uitkeringen sociale verzekering in geld (D.621)	29.098,7	29.564,3	30.210,0	31.464,8	33.338,5	34.853,8	36.185,8	37.388,6	38.546,6	40.495,9
Particuliere sociale verzekering met fondsvorming (D.622)	0,0	0,0	5,0	5,0	35,0	37,0	39,0	41,8	43,5	45,5

## 4.1.3 OVERHEID (S.13) (VERVOLG)

(miljoenen euro's)

	1998	1999	2000	2001	2002	2003	2004	2005	2006	2007
Rechtstreekse uitkeringen sociale verzekering door werkgevers (D.623)	4.896,6	5.043,5	5.290,3	5.586,7	5.968,2	6.171,5	6.446,9	6.628,2	6.933,9	7.258,8
Uitkeringen sociale voorziening in geld (D.624)	2.431,8	2.499,4	2.665,1	2.713,9	2.932,3	3.168,9	3.267,3	3.392,9	3.429,2	3.640,8
Overige inkomensoverdrachten (D.7)	44.104,7	46.351,6	47.459,0	50.580,8	50.292,1	53.786,1	58.439,7	62.490,9	65.501,2	68.196,7
Schadeverzekeringspremies (netto) (D.71)	86,3	97,7	105,0	133,2	144,3	145,2	157,5	172,3	171,6	178,5
Inkomensoverdrachten binnen de overheid (D.73)	39.466,3	41.460,9	42.588,2	45.374,9	44.698,0	47.515,7	51.583,2	55.254,8	58.080,6	61.104,5
Inkomensoverdrachten van fiscale ontvangsten	24.798,4	26.246,0	26.885,2	28.873,0	27.115,6	28.437,4	32.252,9	35.083,5	37.004,2	39.436,5
Andere inkomensoverdrachten tussen subsectoren van de overheid	14.667,9	15.214,9	15.703,0	16.501,9	17.582,4	19.078,3	19.330,3	20.171,3	21.076,4	21.668,0
Inkomensoverdrachten i.v.m. internationale samenwerking (D.74)	501,6	530,7	575,8	552,7	579,0	682,5	645,3	684,0	691,2	660,6
Aan de lidstaten van de EU	0,0	0,1	0,0	0,0	0,0	67,9	0,0	0,0	0,0	0,0
Aan de instellingen van de EU	66,7	87,7	73,9	31,5	59,1	87,0	92,6	92,0	99,3	97,0
Aan derde landen en internationale organisaties	434,9	442,9	501,9	521,2	519,9	527,6	552,7	592,0	591,9	563,6
Overige inkomensoverdrachten n.e.g. (D.75)	4.050,5	4.262,3	4.190,0	4.520,0	4.870,8	5.442,7	6.053,7	6.379,8	6.557,8	6.253,1
Aan de overheid	0,0	0,0	0,0	0,0	0,0	0,0	0,0	0,0	0,0	0,0
Aan de andere sectoren	4.050,5	4.262,3	4.190,0	4.520,0	4.870,8	5.442,7	6.053,7	6.379,8	6.557,8	6.253,1
Beschikbaar inkomen (B.6n)	48.581,1	52.033,3	56.125,4	58.186,6	60.981,5	60.263,7	65.043,8	68.815,8	72.552,2	75.037,8
<b>Tertiaire inkomensverdelingsrekening (II.3)</b>										
Middelen	48.581,1	52.033,3	56.125,4	58.186,6	60.981,5	60.263,7	65.043,8	68.815,8	72.552,2	75.037,8
Beschikbaar inkomen (B.6n)	48.581,1	52.033,3	56.125,4	58.186,6	60.981,5	60.263,7	65.043,8	68.815,8	72.552,2	75.037,8
Bestedingen	48.581,1	52.033,3	56.125,4	58.186,6	60.981,5	60.263,7	65.043,8	68.815,8	72.552,2	75.037,8
Sociale overdrachten in natura (D.63)	29.730,4	30.984,2	32.269,8	34.207,7	36.005,9	38.212,1	40.444,0	42.417,1	43.707,5	45.729,1
Sociale uitkeringen in natura (D.631)	13.699,4	14.572,4	15.566,5	16.735,7	17.380,1	18.877,6	20.458,8	21.513,9	21.993,6	23.209,5
Wettelijke uitkeringen sociale verzekering in natura, vergoedingen (D.6311)	1.251,8	1.258,2	1.294,3	1.347,4	1.403,7	1.544,0	1.724,1	1.780,7	1.904,8	2.038,8
Wettelijke uitkeringen sociale verzekering in natura, overige (D.6312)	10.268,3	10.907,7	11.652,4	12.591,0	12.957,9	14.136,0	16.504,9	17.314,6	17.571,5	18.492,0
Uitkeringen sociale voorziening in natura (D.6313)	2.179,4	2.406,5	2.619,8	2.797,3	3.018,5	3.197,6	2.229,8	2.418,6	2.517,3	2.678,7
Sociale overdrachten van individuele niet-marktgoederen en -diensten (D.632)	16.031,0	16.411,8	16.703,3	17.472,0	18.625,8	19.334,5	19.985,2	20.903,2	21.713,9	22.519,6
Alternatief beschikbaar inkomen (B.7n)	18.850,7	21.049,1	23.855,6	23.978,9	24.975,6	22.051,6	24.599,8	26.398,7	28.844,7	29.308,7
<b>Inkomensbestedingsrekening (II.4)</b>										
<b>Rekening voor besteding van het beschikbaar inkomen (II.4.1)</b>										
Middelen	48.581,1	52.033,3	56.125,4	58.186,6	60.981,5	60.263,7	65.043,8	68.815,8	72.552,2	75.037,8
Beschikbaar inkomen (B.6n)	48.581,1	52.033,3	56.125,4	58.186,6	60.981,5	60.263,7	65.043,8	68.815,8	72.552,2	75.037,8
Bestedingen	48.581,1	52.033,3	56.125,4	58.186,6	60.981,5	60.263,7	65.043,8	68.815,8	72.552,2	75.037,8
Consumptieve bestedingen (P.3)	48.945,7	51.251,5	53.678,3	56.377,8	60.303,3	63.211,6	65.981,3	69.054,1	71.286,9	74.309,5
Individuele consumptieve bestedingen (P.31)	29.730,4	30.984,2	32.269,8	34.207,7	36.005,9	38.212,1	40.444,0	42.417,1	43.707,5	45.729,1
Collectieve consumptieve bestedingen (P.32)	19.215,3	20.267,3	21.408,5	22.170,1	24.297,4	24.999,5	25.537,3	26.637,0	27.579,4	28.580,4
Correctie voor mutaties in voorzieningen pensioenverzekering (D.8)	2,4	3,4	2,0	0,8	1,1	-4,5	3,9	1,0	2,9	1,6
Besparingen (B.8n)	-367,0	778,4	2.445,1	1.808,0	677,1	-2.943,4	-941,4	-239,3	1.262,4	726,7
<b>Rekening voor besteding van het alternatief beschikbaar inkomen (II.4.2)</b>										
Middelen	18.850,7	21.049,1	23.855,6	23.978,9	24.975,6	22.051,6	24.599,8	26.398,7	28.844,7	29.308,7
Alternatief beschikbaar inkomen (B.7n)	18.850,7	21.049,1	23.855,6	23.978,9	24.975,6	22.051,6	24.599,8	26.398,7	28.844,7	29.308,7
Bestedingen	18.850,7	21.049,1	23.855,6	23.978,9	24.975,6	22.051,6	24.599,8	26.398,7	28.844,7	29.308,7
Werkelijke consumptie (P.4)	19.215,3	20.267,3	21.408,5	22.170,1	24.297,4	24.999,5	25.537,3	26.637,0	27.579,4	28.580,4
Werkelijke collectieve consumptie (P.42)	19.215,3	20.267,3	21.408,5	22.170,1	24.297,4	24.999,5	25.537,3	26.637,0	27.579,4	28.580,4
Correctie voor mutaties in voorzieningen pensioenverzekering (D.8)	2,4	3,4	2,0	0,8	1,1	-4,5	3,9	1,0	2,9	1,6
Besparingen (B.8n)	-367,0	778,4	2.445,1	1.808,0	677,1	-2.943,4	-941,4	-239,3	1.262,4	726,7

## 4.1.3 OVERHEID (S.13) (VERVOLG)

(miljoenen euro's)

	1998	1999	2000	2001	2002	2003	2004	2005	2006	2007
<b>Accumulatierekeningen (III)</b>										
<b>Kapitaalrekening (III.1)</b>										
<b>Rekening voor mutaties in het vermogenssaldo a.g.v. besparingen en kapitaaloverdrachten (III.1.1)</b>										
Mutaties in passiva	-2.529,9	-850,8	661,0	738,2	-490,0	-487,3	-1.156,0	-7.940,0	252,1	-1.141,8
Besparingen (netto) (B.8n)	-367,0	778,4	2.445,1	1.808,0	677,1	-2.943,4	-941,4	-239,3	1.262,4	726,7
Kapitaaloverdrachten, ontvangen (D.9)	1.598,1	2.241,2	2.355,2	3.706,7	1.965,5	7.244,7	3.645,1	3.523,9	3.128,7	2.946,4
Vermogensheffingen (D.91)	956,3	1.022,2	1.174,8	1.206,2	1.267,1	1.400,5	2.185,1	1.880,6	2.161,2	2.225,0
Investeringsbijdragen (D.92)	531,0	539,2	593,9	632,5	555,2	559,2	565,4	728,8	643,1	613,0
Van de overheid	531,0	531,2	585,9	622,8	538,7	549,7	561,4	723,8	639,1	609,0
Van het buitenland	0,0	8,0	8,0	9,7	16,5	9,5	4,0	5,0	4,0	4,0
Van de lidstaten van de EU	0,0	0,0	0,0	0,0	0,0	0,0	0,0	0,0	0,0	0,0
Van de instellingen van de EU	0,0	8,0	8,0	8,0	11,0	8,0	4,0	5,0	4,0	4,0
Van derde landen en internationale organisaties	0,0	0,0	0,0	1,7	5,5	1,5	0,0	0,0	0,0	0,0
Overige kapitaaloverdrachten (D.99)	110,8	679,8	586,5	1.868,0	143,2	5.285,0	894,6	914,5	324,4	108,4
Van de overheid	35,5	220,7	463,8	1.639,3	3,7	61,1	623,6	109,3	104,5	6,5
Van de andere sectoren	75,3	459,1	122,7	228,7	139,5	5.223,9	271,0	805,2	219,9	101,9
Kapitaaloverdrachten, betaald (D.9)	-3.761,0	-3.870,4	-4.139,3	-4.776,5	-3.132,6	-4.788,6	-3.859,7	-11.224,6	-4.139,0	-4.814,9
Vermogensheffingen (D.91)	0,0	0,0	0,0	0,0	0,0	0,0	0,0	0,0	0,0	0,0
Investeringsbijdragen (D.92)	-2.763,1	-3.089,4	-3.202,5	-2.853,0	-2.938,7	-3.761,2	-2.249,8	-3.296,0	-3.546,2	-3.586,8
Aan de overheid	-531,0	-531,2	-585,9	-622,8	-538,7	-549,7	-561,4	-723,8	-639,1	-609,0
Aan de andere sectoren	-2.232,1	-2.558,2	-2.616,6	-2.230,2	-2.400,0	-3.211,5	-1.688,4	-2.572,2	-2.907,1	-2.977,8
Overige kapitaaloverdrachten (D.99)	-997,9	-781,0	-936,8	-1.923,5	-193,9	-1.027,4	-1.609,9	-7.928,6	-592,8	-1.228,1
Aan de overheid	-35,5	-220,7	-463,8	-1.639,3	-3,7	-61,1	-623,6	-109,3	-104,5	-6,5
Aan de andere sectoren	-962,4	-560,3	-473,0	-284,2	-190,2	-966,3	-986,3	-7.819,3	-488,3	-1.221,6
Mutaties in activa	-2.529,9	-850,8	661,0	738,2	-490,0	-487,3	-1.156,0	-7.940,0	252,1	-1.141,8
Mutaties in het vermogenssaldo a.g.v. besparingen en kapitaaloverdrachten (B.10.1)	-2.529,9	-850,8	661,0	738,2	-490,0	-487,3	-1.156,0	-7.940,0	252,1	-1.141,8
<b>Kapitaalvormingsrekening (III.1.2)</b>										
Mutaties in passiva	-2.529,9	-850,8	661,0	738,2	-490,0	-487,3	-1.156,0	-7.940,0	252,1	-1.141,8
Mutaties in het vermogenssaldo a.g.v. besparingen en kapitaaloverdrachten (B.10.1)	-2.529,9	-850,8	661,0	738,2	-490,0	-487,3	-1.156,0	-7.940,0	252,1	-1.141,8
Mutaties in activa	-2.529,9	-850,8	661,0	738,2	-490,0	-487,3	-1.156,0	-7.940,0	252,1	-1.141,8
Investerings in activa (bruto) (P.5)	3.839,9	4.661,7	4.942,5	4.395,7	4.449,6	4.553,3	4.670,1	5.444,3	5.135,7	5.443,6
Investerings in vaste activa (bruto) (P.51)	3.838,3	4.658,0	4.934,3	4.399,2	4.445,9	4.548,6	4.674,0	5.440,9	5.132,8	5.438,6
Saldo aan- en verkopen van materiële vaste activa (P.511)	3.687,0	4.490,2	4.770,7	4.212,8	4.230,8	4.286,6	4.393,4	5.134,5	4.803,1	5.088,4
Aankopen van nieuwe materiële vaste activa (P.5111)	3.747,2	4.559,7	4.838,2	4.644,2	4.503,9	4.587,0	5.077,9	5.442,4	5.657,8	5.283,2
Aankopen van gebruikte materiële vaste activa (P.5112)	0,0	0,1	0,1	4,2	8,9	0,1	0,5	0,2	0,1	0,6
Verkopen van gebruikte materiële vaste activa (P.5113)	-60,2	-69,6	-67,6	-435,6	-282,0	-300,5	-685,0	-308,1	-854,8	-195,4
Saldo aan- en verkopen van immateriële vaste activa (P.512)	151,3	167,8	163,6	186,4	215,1	262,0	280,6	306,4	329,7	350,2
Aankopen van nieuwe immateriële vaste activa (P.5121)	151,3	167,8	163,6	186,4	215,1	262,0	280,6	306,4	329,7	350,2
Aankopen van gebruikte immateriële vaste activa (P.5122)	0,0	0,0	0,0	0,0	0,0	0,0	0,0	0,0	0,0	0,0
Verkopen van gebruikte immateriële vaste activa (P.5123)	0,0	0,0	0,0	0,0	0,0	0,0	0,0	0,0	0,0	0,0
Toevoegingen aan de waarde van niet-geproduceerde niet-financiële activa (P.513)	0,0	0,0	0,0	0,0	0,0	0,0	0,0	0,0	0,0	0,0
Overdrachtkosten op transacties in niet-geproduceerde niet-financiële activa (P.5131)	0,0	0,0	0,0	0,0	0,0	0,0	0,0	0,0	0,0	0,0
Belangrijke verbeteringen aan niet-geproduceerde niet-financiële activa (P.5132)	0,0	0,0	0,0	0,0	0,0	0,0	0,0	0,0	0,0	0,0
Verbruik van vaste activa (K.1)	-4.064,0	-4.104,8	-4.216,1	-4.324,0	-4.480,5	-4.678,6	-4.818,0	-5.178,6	-5.347,7	-5.498,8



4.1.3 OVERHEID (S.13) (VERVOLG)

(miljoenen euro's)

	1998	1999	2000	2001	2002	2003	2004	2005	2006	2007
Veranderingen in voorraden (P.52)	1,6	3,7	8,2	-3,5	3,7	4,7	-3,9	3,4	2,9	5,0
Saldo aan- en verkopen van kostbaarheden (P.53)	0,0	0,0	0,0	0,0	0,0	0,0	0,0	0,0	0,0	0,0
Saldo aan- en verkopen van niet-geproduceerde niet-financiële activa (K.2)	-196,1	16,5	-1,0	-366,8	-159,4	19,0	-153,5	-52,8	-406,4	29,5
Saldo aan- en verkopen van grond en overige materiële niet-geproduceerde activa (K.21)	1,2	16,5	-1,0	83,4	-157,3	19,0	-153,5	-52,8	-406,4	29,5
Saldo aan- en verkopen van immateriële niet-geproduceerde activa (K.22)	-197,3	0,0	0,0	-450,2	-2,1	0,0	0,0	0,0	0,0	0,0
Vorderingenoverschot of -tekort (-) (B.9)	-2.109,7	-1.424,2	-64,4	1.033,3	-299,7	-381,0	-854,6	-8.152,9	870,5	-1.116,1

## 4.1.4 HUISHOUDENS (S.14)

(miljoenen euro's)

	1998	1999	2000	2001	2002	2003	2004	2005	2006	2007
<b>Productierekening (I)</b>										
Middelen	62.592,5	62.477,1	62.314,9	63.256,5	64.433,8	64.604,3	66.148,2	66.844,8	68.235,7	70.613,4
Output (P.1)	62.592,5	62.477,1	62.314,9	63.256,5	64.433,8	64.604,3	66.148,2	66.844,8	68.235,7	70.613,4
Marktooutput (P.11)	46.958,7	46.376,7	45.575,2	45.940,8	46.400,6	45.945,5	46.906,2	46.981,6	47.531,0	49.323,1
Output voor eigen finaal gebruik (P.12)	15.633,8	16.100,4	16.739,7	17.315,7	18.033,2	18.658,8	19.242,0	19.863,2	20.704,7	21.290,3
Bestedingen	62.592,5	62.477,1	62.314,9	63.256,5	64.433,8	64.604,3	66.148,2	66.844,8	68.235,7	70.613,4
Intermediair verbruik (P.2)	23.954,5	23.103,9	21.113,0	20.922,7	22.297,9	21.560,3	22.331,3	21.741,6	21.646,1	21.497,9
Toegevoegde waarde (bruto) (B.1g)	38.638,0	39.373,2	41.201,9	42.333,8	42.135,9	43.044,0	43.816,9	45.103,2	46.589,6	49.115,5
Verbruik van vaste activa (K.1)	7.381,5	7.767,0	7.990,1	8.609,0	8.887,4	9.561,6	9.633,6	10.012,2	10.145,7	11.043,4
Toegevoegde waarde (netto) (B.1n)	31.256,5	31.606,2	33.211,8	33.724,8	33.248,5	33.482,4	34.183,3	35.091,0	36.443,9	38.072,1
<b>Inkomensverdelings- en bestedingsrekeningen (II)</b>										
<b>Primaire inkomensverdelingsrekening (II.1)</b>										
<b>Inkomensvormingsrekening (II.1.1)</b>										
Middelen	31.256,5	31.606,2	33.211,8	33.724,8	33.248,5	33.482,4	34.183,3	35.091,0	36.443,9	38.072,1
Toegevoegde waarde (netto) (B.1n)	31.256,5	31.606,2	33.211,8	33.724,8	33.248,5	33.482,4	34.183,3	35.091,0	36.443,9	38.072,1
Bestedingen	31.256,5	31.606,2	33.211,8	33.724,8	33.248,5	33.482,4	34.183,3	35.091,0	36.443,9	38.072,1
Beloning van werknemers (D.1)	2.799,8	2.842,3	2.844,5	2.914,4	2.966,4	2.994,1	2.958,9	2.815,1	2.656,9	2.690,2
Lonen (D.11)	2.363,0	2.395,9	2.439,3	2.503,0	2.547,2	2.575,2	2.542,8	2.427,6	2.310,0	2.343,2
Sociale premies t.l.v. de werkgevers (D.12)	436,8	446,4	405,2	411,4	419,2	418,9	416,1	387,5	346,9	347,0
Werkelijke sociale premies t.l.v. de werkgevers (D.121)	404,0	412,5	370,5	376,0	384,5	386,5	385,5	357,8	321,5	319,8
Betaald aan de overheid	374,8	379,1	337,7	340,2	349,0	352,2	353,1	326,1	293,8	292,5
Betaald aan de andere sectoren	29,2	33,4	32,8	35,8	35,5	34,3	32,4	31,7	27,7	27,3
Toegerekende sociale premies t.l.v. de werkgevers (D.122)	32,8	33,9	34,7	35,4	34,7	32,4	30,6	29,7	25,4	27,2
Niet-productgebonden belastingen op productie (D.29)	1.995,6	2.018,8	2.030,5	2.137,4	2.393,7	2.530,5	2.623,5	2.637,2	2.712,1	2.809,1
Niet-productgebonden subsidies (D.39)	-75,1	-62,8	-58,7	-51,6	-34,0	-42,5	-39,6	-282,5	-408,9	-416,9
Exploitatieoverschot (B.2n)	7.230,8	7.192,8	7.733,9	7.877,2	7.462,9	7.451,5	7.254,1	8.072,3	8.845,0	9.611,3
Gemengd inkomen (B.3n)	19.305,4	19.615,1	20.661,6	20.847,4	20.459,5	20.548,8	21.386,4	21.848,9	22.638,8	23.378,4
<b>Rekening voor bestemming van primaire inkomens (II.1.2)</b>										
Middelen	176.595,9	180.949,9	192.075,5	200.943,5	202.391,4	202.262,8	206.367,5	213.758,3	224.683,5	239.100,6
Exploitatieoverschot (B.2n)	7.230,8	7.192,8	7.733,9	7.877,2	7.462,9	7.451,5	7.254,1	8.072,3	8.845,0	9.611,3
Gemengd inkomen (B.3n)	19.305,4	19.615,1	20.661,6	20.847,4	20.459,5	20.548,8	21.386,4	21.848,9	22.638,8	23.378,4
Beloning van werknemers (D.1)	118.980,4	125.137,0	130.813,6	138.073,9	143.425,4	146.276,5	150.283,2	155.419,5	162.903,2	172.371,5
Lonen (D.11)	87.882,1	92.773,6	97.628,3	103.097,3	106.187,8	108.182,4	111.329,3	115.609,5	121.340,7	127.999,5
Sociale premies t.l.v. werkgevers (D.12)	31.098,3	32.363,4	33.185,3	34.976,6	37.237,6	38.094,1	38.953,9	39.810,0	41.562,5	44.372,0
Werkelijke sociale premies t.l.v. werkgevers (D.121)	23.724,6	24.618,4	25.033,1	26.300,4	27.984,4	28.784,4	29.583,1	30.296,7	31.599,7	33.512,9
Toegerekende sociale premies t.l.v. werkgevers (D.122)	7.373,7	7.745,0	8.152,2	8.676,2	9.253,2	9.309,7	9.370,8	9.513,3	9.962,8	10.859,1
Inkomen uit vermogen (D.4)	31.079,3	29.005,0	32.866,4	34.145,0	31.043,6	27.986,0	27.443,8	28.417,6	30.296,5	33.739,4
Rente (D.41)	19.894,9	17.187,4	19.087,8	19.219,7	16.199,2	13.109,6	12.179,7	12.001,5	12.826,9	15.062,8
p.m. Werkelijke rente (excl. IGDFI)	17.151,2	16.093,3	16.450,9	16.477,4	15.197,3	12.868,5	11.743,3	10.914,2	10.590,4	11.065,9
Winstuitkeringen (D.42)	6.872,8	7.717,1	9.503,2	10.351,3	9.957,8	9.798,3	9.754,2	10.022,9	10.534,9	11.158,8
Dividenden (D.421)	6.872,8	7.717,1	9.503,2	10.351,3	9.957,8	9.798,3	9.754,2	10.022,9	10.534,9	11.158,8
Inkomen onttrokken aan quasi-vennootschappen (D.422)	0,0	0,0	0,0	0,0	0,0	0,0	0,0	0,0	0,0	0,0
Ingehouden winsten op directe buitenlandse investeringen (D.43)	0,0	0,0	0,0	0,0	0,0	0,0	0,0	0,0	0,0	0,0
Inkomen uit vermogen toegerekend aan polishouders (D.44)	4.066,5	3.847,6	3.986,4	4.286,3	4.597,9	4.792,7	5.247,7	6.120,1	6.657,8	7.242,4
Inkomen uit grond en minerale reserves (D.45)	245,1	252,9	289,0	287,7	288,7	285,4	262,2	273,1	276,9	275,4
Bestedingen	176.595,9	180.949,9	192.075,5	200.943,5	202.391,4	202.262,8	206.367,5	213.758,3	224.683,5	239.100,6
Inkomen uit vermogen (D.4)	3.831,9	3.260,9	4.253,2	4.461,8	3.276,6	2.776,7	2.282,9	3.146,9	4.262,2	6.186,3
Rente (D.41)	3.577,7	3.005,3	4.006,6	4.214,3	3.006,0	2.514,2	2.024,3	2.882,6	3.989,2	5.910,6
p.m. Werkelijke rente (excl. IGDFI)	5.945,5	5.926,2	6.026,3	5.928,8	5.901,2	5.770,4	5.605,8	5.814,7	6.250,3	6.993,1

4.1.4 HUISHOUDENS (S.14) (VERVOLG)

(miljoenen euro's)

	1998	1999	2000	2001	2002	2003	2004	2005	2006	2007
Inkomen uit grond en minerale reserves (D.45)	254,2	255,6	252,6	247,5	270,6	262,5	258,6	264,3	273,0	275,7
Saldo primaire inkomens (B.5n)	172.764,0	177.689,0	187.822,3	196.481,7	199.114,8	199.486,1	204.084,6	210.611,4	220.421,3	232.914,3
<b>Secundaire inkomensverdelingsrekening (II.2)</b>										
Middelen	220.483,5	226.206,0	237.803,4	249.257,8	254.528,8	256.656,3	263.387,2	272.116,8	283.329,2	298.798,5
Saldo primaire inkomens (B.5n)	172.764,0	177.689,0	187.822,3	196.481,7	199.114,8	199.486,1	204.084,6	210.611,4	220.421,3	232.914,3
Sociale premies (D.61)	32,8	33,9	34,7	35,4	34,7	32,4	30,6	29,7	25,4	27,2
Werkelijke sociale premies (D.611)	0,0	0,0	0,0	0,0	0,0	0,0	0,0	0,0	0,0	0,0
Toegerekende sociale premies (D.612)	32,8	33,9	34,7	35,4	34,7	32,4	30,6	29,7	25,4	27,2
Sociale uitkeringen (exclusief sociale overdrachten in natura) (D.62)	43.330,0	44.212,7	45.453,9	47.679,2	50.448,7	52.591,0	54.350,2	55.756,8	57.631,8	60.234,5
Wettelijke uitkeringen sociale verzekering in geld (D.621)	28.740,0	29.198,5	29.870,0	31.177,9	32.782,9	34.275,1	35.615,9	36.770,1	37.916,7	39.852,7
Particuliere sociale verzekering met fondsvorming (D.622)	4.196,1	4.160,5	4.193,6	4.536,9	4.971,4	5.219,3	5.322,7	5.262,6	5.502,3	5.605,0
Uitkeringen sociale verzekering rechtstreeks door werkgevers (D.623)	7.962,1	8.354,3	8.725,2	9.250,5	9.762,1	9.927,7	10.144,3	10.331,2	10.783,6	11.136,0
Uitkeringen sociale voorziening in geld (D.624)	2.431,8	2.499,4	2.665,1	2.713,9	2.932,3	3.168,9	3.267,3	3.392,9	3.429,2	3.640,8
Overige inkomensoverdrachten (D.7)	4.356,7	4.270,4	4.492,5	5.061,5	4.930,6	4.546,8	4.921,8	5.718,9	5.250,7	5.622,5
Schadeverzekeringsuitkeringen (D.72)	2.743,3	2.806,1	2.907,5	3.139,6	3.428,3	3.135,3	3.140,0	3.399,8	3.446,0	3.542,7
Overige inkomensoverdrachten n.e.g. (D.75)	1.613,4	1.464,3	1.585,0	1.921,9	1.502,3	1.411,5	1.781,8	2.319,1	1.804,7	2.079,8
Van de overheid	246,5	360,2	370,6	459,5	470,1	514,7	588,7	762,3	727,4	746,3
Van de andere sectoren	1.366,9	1.104,1	1.214,4	1.462,4	1.032,2	896,8	1.193,1	1.556,8	1.077,3	1.333,5
Bestedingen	220.483,5	226.206,0	237.803,4	249.257,8	254.528,8	256.656,3	263.387,2	272.116,8	283.329,2	298.798,5
Belastingen op inkomen, vermogen, ... (D.5)	31.546,2	32.108,1	34.322,3	36.125,5	37.091,0	37.237,7	38.490,9	40.059,9	40.013,1	41.571,2
Belastingen op inkomen (D.51)	30.569,3	30.990,6	33.273,4	35.028,9	35.666,0	35.843,1	37.068,3	38.384,1	38.644,1	40.193,2
Belastingen op vermogen, ... (D.59)	976,9	1.117,5	1.048,9	1.096,6	1.425,0	1.394,6	1.422,6	1.675,8	1.369,0	1.378,0
Sociale premies (D.61)	46.210,0	47.916,9	49.413,7	51.979,9	54.630,8	55.956,4	57.590,5	58.773,2	61.090,0	65.131,7
Werkelijke sociale premies (D.611)	38.836,3	40.171,9	41.261,5	43.303,7	45.377,6	46.646,7	48.219,7	49.259,9	51.127,2	54.272,6
Werkelijke sociale premies t.l.v. de werkgevers (D.6111)	23.724,6	24.618,4	25.033,1	26.300,4	27.984,4	28.784,4	29.583,1	30.296,7	31.599,7	33.512,9
Verplichte werkelijke sociale premies t.l.v. de werkgevers (D.61111)	23.470,9	24.328,0	24.694,5	25.943,0	27.592,1	28.368,3	29.133,1	29.776,2	31.034,2	32.888,1
Vrijwillige werkelijke sociale premies t.l.v. de werkgevers (D.61112)	253,7	290,4	338,6	357,4	392,3	416,1	450,0	520,5	565,5	624,8
Sociale premies t.l.v. de werknemers (D.6112)	11.954,1	12.365,1	12.930,6	13.597,7	13.819,3	14.168,5	14.769,5	14.970,8	15.333,7	16.427,3
Verplichte sociale premies t.l.v. de werknemers (D.61121)	11.945,9	12.359,7	12.925,2	13.590,8	13.814,7	14.166,6	14.768,2	14.969,5	15.332,6	16.426,2
Vrijwillige sociale premies t.l.v. de werknemers (D.61122)	8,2	5,4	5,4	6,9	4,6	1,9	1,3	1,3	1,1	1,1
Sociale premies t.l.v. zelfstandigen en niet-werkenden (D.6113)	3.157,6	3.188,4	3.297,8	3.405,6	3.573,9	3.693,8	3.867,1	3.992,4	4.193,8	4.332,4
Verplichte sociale premies t.l.v. zelfstandigen en niet-werkenden (D.61131)	2.847,8	2.875,0	2.990,7	3.092,1	3.252,7	3.345,0	3.514,4	3.641,8	3.833,3	3.974,3
Vrijwillige sociale premies t.l.v. zelfstandigen en niet-werkenden (D.61132)	309,8	313,4	307,1	313,5	321,2	348,8	352,7	350,6	360,5	358,1
Toegerekende sociale premies (D.612)	7.373,7	7.745,0	8.152,2	8.676,2	9.253,2	9.309,7	9.370,8	9.513,3	9.962,8	10.859,1
Sociale uitkeringen, exclusief sociale overdrachten in natura (D.62)	32,8	33,9	34,7	35,4	34,7	32,4	30,6	29,7	25,4	27,2
Wettelijke uitkeringen sociale verzekering in geld (D.621)	0,0	0,0	0,0	0,0	0,0	0,0	0,0	0,0	0,0	0,0
Particuliere sociale verzekering met fondsvorming (D.622)	0,0	0,0	0,0	0,0	0,0	0,0	0,0	0,0	0,0	0,0
Uitkeringen sociale verzekering rechtstreeks door werkgevers (D.623)	32,8	33,9	34,7	35,4	34,7	32,4	30,6	29,7	25,4	27,2
Uitkeringen sociale voorziening in geld (D.624)	0,0	0,0	0,0	0,0	0,0	0,0	0,0	0,0	0,0	0,0
Overige inkomensoverdrachten (D.7)	5.133,7	5.333,0	5.642,5	6.010,4	5.764,1	5.678,9	5.955,3	6.626,7	6.266,0	6.664,4
Schadeverzekeringspremies (netto) (D.71)	2.837,8	2.911,6	3.063,5	3.354,3	3.404,2	3.117,1	3.123,6	3.338,3	3.370,4	3.465,9
Overige inkomensoverdrachten n.e.g. (D.75)	2.295,9	2.421,4	2.579,0	2.656,1	2.359,9	2.561,8	2.831,7	3.288,4	2.895,6	3.198,5
Aan de overheid	379,9	433,4	426,0	506,9	496,0	524,4	572,8	609,8	632,9	629,3
Aan de andere sectoren	1.916,0	1.988,0	2.153,0	2.149,2	1.863,9	2.037,4	2.258,9	2.678,6	2.262,7	2.569,2
Beschikbaar inkomen (B.6n)	137.560,8	140.814,1	148.390,2	155.106,6	157.008,2	157.750,9	161.319,9	166.627,3	175.934,7	185.404,0
<b>Tertiaire inkomensverdelingsrekening (II.3)</b>										
Middelen	169.153,4	173.826,4	182.835,3	191.538,1	195.462,0	198.522,7	204.517,1	211.981,4	222.826,9	234.484,6
Beschikbaar inkomen (B.6n)	137.560,8	140.814,1	148.390,2	155.106,6	157.008,2	157.750,9	161.319,9	166.627,3	175.934,7	185.404,0

## 4.1.4 HUISHOUDENS (S.14) (VERVOLG)

(miljoenen euro's)

	1998	1999	2000	2001	2002	2003	2004	2005	2006	2007
Sociale overdrachten in natura (D.63)	31.592,6	33.012,3	34.445,1	36.431,5	38.453,8	40.771,8	43.197,2	45.354,1	46.892,2	49.080,6
Sociale uitkeringen in natura (D.631)	14.192,4	15.114,6	16.259,9	17.500,0	18.234,1	19.798,2	21.427,9	22.585,1	23.128,9	24.413,7
Wettelijke uitkeringen sociale verzekering in natura, vergoedingen (D.6311)	1.251,8	1.258,2	1.294,3	1.347,4	1.403,7	1.544,0	1.724,1	1.780,7	1.904,8	2.038,8
Wettelijke uitkeringen sociale verzekering in natura, overige (D.6312)	10.268,3	10.907,7	11.652,4	12.591,0	12.957,9	14.136,0	16.504,9	17.314,6	17.571,5	18.492,0
Uitkeringen sociale voorziening in natura (D.6313)	2.672,3	2.948,7	3.313,2	3.561,6	3.872,5	4.118,2	3.198,9	3.489,8	3.652,6	3.882,9
Sociale overdrachten van individuele niet-marktgoederen en -diensten (D.632)	17.400,2	17.897,7	18.185,2	18.931,5	20.219,7	20.973,6	21.769,3	22.769,0	23.763,3	24.666,9
Bestedingen	169.153,4	173.826,4	182.835,3	191.538,1	195.462,0	198.522,7	204.517,1	211.981,4	222.826,9	234.484,6
Alternatief beschikbaar inkomen (B.7n)	169.153,4	173.826,4	182.835,3	191.538,1	195.462,0	198.522,7	204.517,1	211.981,4	222.826,9	234.484,6
<b>Inkomensbestedingsrekening (II.4)</b>										
<b>Rekening voor besteding van het beschikbaar inkomen (II.4.1)</b>										
Middelen	139.030,2	142.382,6	149.938,8	156.713,8	158.549,1	159.466,9	163.176,9	168.636,3	177.893,2	187.921,4
Beschikbaar inkomen (B.6n)	137.560,8	140.814,1	148.390,2	155.106,6	157.008,2	157.750,9	161.319,9	166.627,3	175.934,7	185.404,0
Correctie voor mutaties in voorzieningen pensioenverzekering (D.8)	1.469,4	1.568,5	1.548,6	1.607,2	1.540,9	1.716,0	1.857,0	2.009,0	1.958,5	2.517,4
Bestedingen	139.030,2	142.382,6	149.938,8	156.713,8	158.549,1	159.466,9	163.176,9	168.636,3	177.893,2	187.921,4
Consumptieve bestedingen (P.3)	121.771,4	124.341,3	133.550,2	138.075,7	140.778,8	144.203,6	149.887,6	156.014,1	163.634,0	171.677,2
Individuele consumptieve bestedingen (P.31)	121.771,4	124.341,3	133.550,2	138.075,7	140.778,8	144.203,6	149.887,6	156.014,1	163.634,0	171.677,2
Besparingen (B.8n)	17.258,8	18.041,3	16.388,6	18.638,1	17.770,3	15.263,3	13.289,3	12.622,2	14.259,2	16.244,2
Rekening voor besteding van het alternatief beschikbaar inkomen (II.4.2)										
Middelen	170.622,8	175.394,9	184.383,9	193.145,3	197.002,9	200.238,7	206.374,1	213.990,4	224.785,4	237.002,0
Alternatief beschikbaar inkomen (B.7n)	169.153,4	173.826,4	182.835,3	191.538,1	195.462,0	198.522,7	204.517,1	211.981,4	222.826,9	234.484,6
Correctie voor mutaties in voorzieningen pensioenverzekering (D.8)	1.469,4	1.568,5	1.548,6	1.607,2	1.540,9	1.716,0	1.857,0	2.009,0	1.958,5	2.517,4
Bestedingen	170.622,8	175.394,9	184.383,9	193.145,3	197.002,9	200.238,7	206.374,1	213.990,4	224.785,4	237.002,0
Werkelijke consumptie (P.4)	153.363,9	157.353,6	167.995,3	174.507,2	179.232,6	184.975,4	193.084,8	201.368,2	210.526,2	220.757,8
Werkelijke individuele consumptie (P.41)	153.363,9	157.353,6	167.995,3	174.507,2	179.232,6	184.975,4	193.084,8	201.368,2	210.526,2	220.757,8
Besparingen (B.8n)	17.258,9	18.041,3	16.388,6	18.638,1	17.770,3	15.263,3	13.289,3	12.622,2	14.259,2	16.244,2
<b>Accumulatierekeningen (III)</b>										
<b>Kapitaalrekening (III.1)</b>										
<b>Rekening voor mutaties in het vermogenssaldo a.g.v. besparingen en kapitaaloverdrachten (III.1.1)</b>										
Mutaties in passiva	16.996,2	17.815,2	16.026,5	17.754,3	17.167,9	14.196,5	11.900,5	11.178,0	12.518,0	14.435,0
Besparingen (netto) (B.8n)	17.258,8	18.041,3	16.388,6	18.638,1	17.770,3	15.263,3	13.289,3	12.622,2	14.259,2	16.244,2
Kapitaaloverdrachten, ontvangen (D.9)	927,1	1.064,9	1.055,3	634,6	912,9	557,8	1.043,8	727,1	673,2	694,1
Investeringsbijdragen (D.92)	165,9	159,4	160,7	155,6	192,7	203,8	182,8	216,2	240,6	266,6
Van de overheid	116,3	106,6	108,1	132,1	155,2	141,6	130,1	152,5	156,7	211,9
Van het buitenland	49,6	52,8	52,6	23,5	37,5	62,2	52,7	63,7	83,9	54,7
Overige kapitaaloverdrachten (D.99)	761,2	905,5	894,6	479,0	720,2	354,0	861,0	510,9	432,6	427,5
Van de overheid	53,9	221,5	35,3	43,4	31,6	27,8	143,3	6,2	32,5	26,3
Van de andere sectoren	707,3	684,0	859,3	435,6	688,6	326,2	717,7	504,7	400,1	401,2
Kapitaaloverdrachten, betaald (D.9)	-1.189,7	-1.291,0	-1.417,4	-1.518,4	-1.515,3	-1.624,6	-2.432,6	-2.171,3	-2.414,4	-2.503,3
Vermogensheffingen (D.91)	-956,3	-1.022,2	-1.174,8	-1.206,2	-1.267,1	-1.400,5	-2.185,1	-1.880,6	-2.161,2	-2.225,0
Overige kapitaaloverdrachten (D.99)	-233,4	-268,8	-242,6	-312,2	-248,2	-224,1	-247,5	-290,7	-253,2	-278,3
Aan de overheid	-17,3	-18,8	-14,9	-21,4	-17,2	-19,6	-24,5	-27,6	-26,0	-32,9
Aan de andere sectoren	-216,1	-250,0	-227,7	-290,8	-231,0	-204,5	-223,0	-263,1	-227,2	-245,4
Mutaties in activa	16.996,2	17.815,2	16.026,5	17.754,3	17.167,9	14.196,5	11.900,5	11.178,0	12.518,0	14.435,0
Mutaties in het vermogenssaldo a.g.v. besparingen en kapitaaloverdrachten (B.10.1)	16.996,2	17.815,2	16.026,5	17.754,3	17.167,9	14.196,5	11.900,5	11.178,0	12.518,0	14.435,0
<b>Kapitaalvormingsrekening (III.1.2)</b>										
Mutaties in passiva	16.996,2	17.815,2	16.026,5	17.754,3	17.167,9	14.196,5	11.900,5	11.178,0	12.518,0	14.435,0

## 4.1.4 HUISHOUDENS (S.14) (VERVOLG)

(miljoenen euro's)

	1998	1999	2000	2001	2002	2003	2004	2005	2006	2007
Mutaties in het vermogenssaldo a.g.v. besparingen en kapitaaloverdrachten (B.10.1)	16.996,2	17.815,2	16.026,5	17.754,3	17.167,9	14.196,5	11.900,5	11.178,0	12.518,0	14.435,0
Mutaties in activa	16.996,2	17.815,2	16.026,5	17.754,3	17.167,9	14.196,5	11.900,5	11.178,0	12.518,0	14.435,0
Investerings in vaste activa (bruto) (P.51)	12.778,9	13.184,9	13.878,1	13.508,7	14.207,1	14.420,3	16.530,0	18.376,9	20.710,5	21.989,6
Saldo aan- en verkopen van materiële vaste activa (P.511)	12.706,1	13.116,2	13.805,5	13.439,8	14.135,9	14.344,7	16.458,9	18.304,2	20.636,9	21.913,9
Aankopen van nieuwe materiële vaste activa (P.5111)	12.706,1	13.116,2	13.805,5	13.439,8	14.135,9	14.344,7	16.458,9	18.304,2	20.636,9	21.913,9
Aankopen van gebruikte materiële vaste activa (P.5112)	0,0	0,0	0,0	0,0	0,0	0,0	0,0	0,0	0,0	0,0
Verkopen van gebruikte materiële vaste activa (P.5113)	0,0	0,0	0,0	0,0	0,0	0,0	0,0	0,0	0,0	0,0
Saldo aan- en verkopen van immateriële vaste activa (P.512)	72,8	68,7	72,6	68,9	71,2	75,6	71,1	72,7	73,6	75,7
Aankopen van nieuwe immateriële vaste activa (P.5121)	72,8	68,7	72,6	68,9	71,2	75,6	71,1	72,7	73,6	75,7
Aankopen van gebruikte immateriële vaste activa (P.5122)	0,0	0,0	0,0	0,0	0,0	0,0	0,0	0,0	0,0	0,0
Verkopen van gebruikte immateriële vaste activa (P.5123)	0,0	0,0	0,0	0,0	0,0	0,0	0,0	0,0	0,0	0,0
Toevoegingen aan de waarde van niet-geproduceerde niet-financiële activa (P.513)	0,0	0,0	0,0	0,0	0,0	0,0	0,0	0,0	0,0	0,0
Overdrachtkosten op transacties in niet-geproduceerde niet-financiële activa (P.5131)	0,0	0,0	0,0	0,0	0,0	0,0	0,0	0,0	0,0	0,0
Belangrijke verbeteringen aan niet-geproduceerde niet-financiële activa (P.5132)	0,0	0,0	0,0	0,0	0,0	0,0	0,0	0,0	0,0	0,0
Verbruik van vaste activa (K.1)	-7.381,5	-7.767,0	-7.990,1	-8.609,0	-8.887,4	-9.561,6	-9.633,6	-10.012,2	-10.145,7	-11.043,4
Veranderingen in voorraden (P.52)	25,8	-38,4	-47,8	-86,2	-102,2	-99,6	-100,7	-98,3	-97,6	-103,3
Saldo aan- en verkopen van kostbaarheden (P.53)	-6,5	-1,2	-1,3	-1,8	-1,7	-1,5	-2,9	-1,3	-2,4	-5,6
Saldo aan- en verkopen van niet-geproduceerde niet-financiële activa (K.2)	-192,2	-208,7	-196,5	-276,3	-224,4	-205,0	-245,7	-95,0	-399,7	-377,9
Saldo aan- en verkopen van grond en overige materiële niet-geproduceerde activa (K.21)	-192,2	-208,7	-196,5	-276,3	-224,4	-205,0	-245,7	-95,0	-399,7	-377,9
Saldo aan- en verkopen van immateriële niet-geproduceerde activa (K.22)	0,0	0,0	0,0	0,0	0,0	0,0	0,0	0,0	0,0	0,0
Vorderingenoverschot of -tekort (-) (B.9)	11.771,7	12.645,6	10.384,1	13.218,9	12.176,5	9.643,9	5.353,4	3.007,9	2.452,9	3.975,6

## 4.1.5 INSTELLINGEN ZONDER WINSTOOGMERK T.B.V. HUISHOUDENS (S.15)

(miljoenen euro's)

	1998	1999	2000	2001	2002	2003	2004	2005	2006	2007
<b>Productierekening (I)</b>										
Middelen	2.291,6	2.490,7	2.694,8	2.779,7	3.019,5	3.164,3	3.365,7	3.645,4	3.955,7	4.162,9
Output (P.1)	2.291,6	2.490,7	2.694,8	2.779,7	3.019,5	3.164,3	3.365,7	3.645,4	3.955,7	4.162,9
Marktoutput (P.11)	448,3	487,2	544,0	562,2	586,3	614,0	617,4	704,6	764,5	804,3
Output voor eigen finaal verbruik (P.12)	16,5	17,7	17,0	18,8	14,9	14,2	17,3	20,1	21,0	22,1
Overige niet-marktoutput (P.13)	1.826,8	1.985,8	2.133,8	2.198,7	2.418,3	2.536,1	2.731,0	2.920,7	3.170,2	3.336,5
Bestedingen	2.291,6	2.490,7	2.694,8	2.779,7	3.019,5	3.164,3	3.365,7	3.645,4	3.955,7	4.162,9
Intermediair verbruik (P.2)	832,6	912,9	1.026,7	1.042,3	1.111,1	1.169,7	1.240,5	1.388,5	1.472,1	1.546,4
Toegevoegde waarde (bruto) (B.1g)	1.459,0	1.577,8	1.668,1	1.737,4	1.908,4	1.994,6	2.125,2	2.256,9	2.483,6	2.616,5
Verbruik van vaste activa (K.1)	57,6	62,2	97,1	97,4	95,1	99,5	104,4	107,4	114,6	121,2
Toegevoegde waarde (netto) (B.1n)	1.401,4	1.515,6	1.571,0	1.640,0	1.813,3	1.895,1	2.020,8	2.149,5	2.369,0	2.495,3
<b>Inkomensverdelings- en bestedingsrekeningen (II)</b>										
<b>Primaire inkomensverdelingsrekening (II.1)</b>										
<b>Inkomensvormingsrekening (II.1.1)</b>										
Middelen	1.401,4	1.515,6	1.571,0	1.640,0	1.813,3	1.895,1	2.020,8	2.149,5	2.369,0	2.495,3
Toegevoegde waarde (netto) (B.1n)	1.401,4	1.515,6	1.571,0	1.640,0	1.813,3	1.895,1	2.020,8	2.149,5	2.369,0	2.495,3
Bestedingen	1.401,4	1.515,6	1.571,0	1.640,0	1.813,3	1.895,1	2.020,8	2.149,5	2.369,0	2.495,3
Beloning van werknemers (D.1)	1.392,3	1.505,8	1.556,6	1.625,9	1.803,2	1.884,2	2.009,0	2.136,1	2.354,7	2.480,1
Lonen (D.11)	1.013,4	1.105,6	1.152,8	1.204,9	1.334,1	1.396,6	1.507,2	1.607,7	1.763,3	1.866,2
Sociale premies t.l.v. de werkgevers (D.12)	378,9	400,2	403,8	421,0	469,1	487,6	501,8	528,4	591,4	613,9
Werkelijke sociale premies t.l.v. de werkgevers (D.121)	302,7	319,3	317,1	329,0	369,4	385,8	393,9	411,2	460,6	481,7
Betaald aan de overheid	273,7	289,2	289,4	300,9	335,3	349,8	352,1	369,0	407,8	426,8
Betaald aan de andere sectoren	29,0	30,1	27,7	28,1	34,1	36,0	41,8	42,2	52,8	54,9
Toegerekende sociale premies t.l.v. de werkgevers (D.122)	76,2	80,9	86,7	92,0	99,7	101,8	107,9	117,2	130,8	132,2
Niet-productgebonden belastingen op productie (D.29)	9,1	9,8	14,4	14,1	10,1	10,9	11,8	13,4	14,3	15,2
Niet-productgebonden subsidies (D.39)	0,0	0,0	0,0	0,0	0,0	0,0	0,0	0,0	0,0	0,0
Exploitatieoverschot (B.2n)	0,0	0,0	0,0	0,0	0,0	0,0	0,0	0,0	0,0	0,0
<b>Rekening voor bestemming van primaire inkomens (II.1.2)</b>										
Middelen	39,5	47,3	43,4	49,0	36,4	35,5	36,3	46,9	53,3	58,7
Exploitatieoverschot (B.2n)	0,0	0,0	0,0	0,0	0,0	0,0	0,0	0,0	0,0	0,0
Inkomen uit vermogen (D.4)	39,5	47,3	43,4	49,0	36,4	35,5	36,3	46,9	53,3	58,7
Rente (D.41)	38,3	46,2	42,3	47,6	35,1	34,3	34,9	45,7	52,0	57,1
p.m. Werkelijke rente (excl. IGDFI)	34,4	36,2	38,5	35,6	31,5	30,0	28,1	32,3	33,5	33,5
Winstuitkeringen (D.42)	0,0	0,0	0,0	0,0	0,0	0,0	0,0	0,0	0,0	0,0
Dividenden (D.421)	0,0	0,0	0,0	0,0	0,0	0,0	0,0	0,0	0,0	0,0
Inkomen onttrokken aan quasi-vennootschappen (D.422)	0,0	0,0	0,0	0,0	0,0	0,0	0,0	0,0	0,0	0,0
Ingehouden winsten op directe buitenlandse investeringen (D.43)	0,0	0,0	0,0	0,0	0,0	0,0	0,0	0,0	0,0	0,0
Inkomen uit vermogen toegerekend aan polishouders (D.44)	1,2	1,1	1,1	1,4	1,3	1,2	1,4	1,2	1,3	1,6
Inkomen uit grond en minerale reserves (D.45)	0,0	0,0	0,0	0,0	0,0	0,0	0,0	0,0	0,0	0,0
Bestedingen	39,5	47,3	43,4	49,0	36,4	35,5	36,3	46,9	53,3	58,7
Inkomen uit vermogen (D.4)	11,0	7,8	8,4	10,9	8,5	4,8	4,8	6,6	7,8	10,7
Rente (D.41)	11,0	7,8	8,4	10,9	8,5	4,8	4,8	6,6	7,8	10,7
p.m. Werkelijke rente (excl. IGDFI)	13,6	15,2	14,6	16,8	13,8	13,5	13,0	16,2	15,2	15,2
Winstuitkeringen (D.42)	0,0	0,0	0,0	0,0	0,0	0,0	0,0	0,0	0,0	0,0
Inkomen onttrokken aan quasi-vennootschappen (D.422)	0,0	0,0	0,0	0,0	0,0	0,0	0,0	0,0	0,0	0,0
Ingehouden winsten op directe buitenlandse investeringen (D.43)	0,0	0,0	0,0	0,0	0,0	0,0	0,0	0,0	0,0	0,0
Inkomen uit vermogen toegerekend aan polishouders (D.44)	0,0	0,0	0,0	0,0	0,0	0,0	0,0	0,0	0,0	0,0
Inkomen uit grond en minerale reserves (D.45)	0,0	0,0	0,0	0,0	0,0	0,0	0,0	0,0	0,0	0,0
Saldo primaire inkomens (B.5n)	28,5	39,5	35,0	38,1	27,9	30,7	31,5	40,3	45,5	48,0

## 4.1.5 INSTELLINGEN ZONDER WINSTOOGMERK T.B.V. HUISHOUDENS (S.15) (VERVOLG)

(miljoenen euro's)

	1998	1999	2000	2001	2002	2003	2004	2005	2006	2007
<b>Secundaire inkomensverdelingsrekening (II.2)</b>										
Middelen	2.839,7	2.827,0	2.881,4	2.940,2	3.057,9	3.414,0	3.677,7	3.845,3	4.002,2	4.280,3
Saldo primaire inkomens (B.5n)	28,5	39,5	35,0	38,1	27,9	30,7	31,5	40,3	45,5	48,0
Sociale premies (D.61)	76,2	80,9	86,7	92,0	99,7	101,8	107,9	117,2	130,8	132,2
Werkelijke sociale premies (D.611)	0,0	0,0	0,0	0,0	0,0	0,0	0,0	0,0	0,0	0,0
Toegerekende sociale premies (D.612)	76,2	80,9	86,7	92,0	99,7	101,8	107,9	117,2	130,8	132,2
Overige inkomensoverdrachten (D.7)	2.735,0	2.706,6	2.759,7	2.810,1	2.930,3	3.281,5	3.538,3	3.687,8	3.825,9	4.100,1
Schadeverzekeringuitkeringen (D.72)	9,5	9,4	10,5	12,9	11,7	10,5	12,4	11,0	12,0	11,8
Overige inkomensoverdrachten n.e.g. (D.75)	2.725,5	2.697,2	2.749,2	2.797,2	2.918,6	3.271,0	3.525,9	3.676,8	3.813,9	4.088,3
Van de overheid	1.974,7	1.878,7	1.868,6	1.926,8	2.035,9	2.303,8	2.519,9	2.545,2	2.688,6	2.917,3
Van de andere sectoren	750,8	818,5	880,6	870,4	882,7	967,2	1.006,0	1.131,6	1.125,3	1.171,0
Bestedingen	2.839,7	2.827,0	2.881,4	2.940,2	3.057,9	3.414,0	3.677,7	3.845,3	4.002,2	4.280,3
Belastingen op inkomen, vermogen, ... (D.5)	34,1	37,5	40,5	41,0	37,3	35,9	38,3	40,7	43,6	32,3
Belastingen op vermogen, ... (D.59)	34,1	37,5	40,5	41,0	37,3	35,9	38,3	40,7	43,6	32,3
Sociale uitkeringen, exclusief sociale overdrachten in natura (D.62)	76,2	80,9	86,7	92,0	99,7	101,8	107,9	117,2	130,8	132,2
Wettelijke uitkeringen sociale verzekering in geld (D.621)	0,0	0,0	0,0	0,0	0,0	0,0	0,0	0,0	0,0	0,0
Particuliere sociale verzekering met fondsvorming (D.622)	0,0	0,0	0,0	0,0	0,0	0,0	0,0	0,0	0,0	0,0
Rechtstreekse uitkeringen sociale verzekering door werkgevers (D.623)	76,2	80,9	86,7	92,0	99,7	101,8	107,9	117,2	130,8	132,2
Uitkeringen sociale voorziening in geld (D.624)	0,0	0,0	0,0	0,0	0,0	0,0	0,0	0,0	0,0	0,0
Overige inkomensoverdrachten (D.7)	328,5	341,3	371,3	375,3	374,6	430,8	447,4	529,2	470,2	459,0
Schadeverzekeringspremies (netto) (D.71)	8,5	8,3	8,7	10,2	11,4	10,3	12,2	11,3	12,4	12,2
Overige inkomensoverdrachten n.e.g. (D.75)	320,0	333,0	362,6	365,1	363,2	420,5	435,2	517,9	457,8	446,8
Aan de overheid	0,0	0,0	0,0	0,0	0,0	0,0	0,0	0,0	0,0	0,0
Aan de andere sectoren	320,0	333,0	362,6	365,1	363,2	420,5	435,2	517,9	457,8	446,8
Beschikbaar inkomen (B.6n)	2.400,9	2.367,3	2.382,9	2.431,9	2.546,3	2.845,5	3.084,1	3.158,2	3.357,6	3.656,8
<b>Tertiaire inkomensverdelingsrekening (II.3)</b>										
Middelen	2.400,9	2.367,3	2.382,9	2.431,9	2.546,3	2.845,5	3.084,1	3.158,2	3.357,6	3.656,8
Beschikbaar inkomen (B.6n)	2.400,9	2.367,3	2.382,9	2.431,9	2.546,3	2.845,5	3.084,1	3.158,2	3.357,6	3.656,8
Bestedingen	2.400,9	2.367,3	2.382,9	2.431,9	2.546,3	2.845,5	3.084,1	3.158,2	3.357,6	3.656,8
Sociale overdrachten in natura (D.63)	1.862,1	2.028,1	2.175,3	2.223,8	2.447,9	2.559,7	2.753,2	2.937,0	3.184,7	3.351,5
Sociale uitkeringen in natura (D.631)	492,9	542,2	693,4	764,3	854,0	920,6	969,1	1.071,2	1.135,3	1.204,2
Uitkeringen sociale voorziening in natura (D.6313)	492,9	542,2	693,4	764,3	854,0	920,6	969,1	1.071,2	1.135,3	1.204,2
Sociale overdrachten van individuele niet-marktgoederen en -diensten (D.632)	1.369,2	1.485,9	1.481,9	1.459,5	1.593,9	1.639,1	1.784,1	1.865,8	2.049,4	2.147,3
Alternatief beschikbaar inkomen (B.7n)	538,8	339,2	207,6	208,1	98,4	285,8	330,9	221,2	172,9	305,3
<b>Inkomensbestedingsrekening (II.4)</b>										
<b>Rekening voor besteding van het beschikbaar inkomen (II.4.1)</b>										
Middelen	2.400,9	2.367,3	2.382,9	2.431,9	2.546,3	2.845,5	3.084,1	3.158,2	3.357,6	3.656,8
Beschikbaar inkomen (B.6n)	2.400,9	2.367,3	2.382,9	2.431,9	2.546,3	2.845,5	3.084,1	3.158,2	3.357,6	3.656,8
Bestedingen	2.400,9	2.367,3	2.382,9	2.431,9	2.546,3	2.845,5	3.084,1	3.158,2	3.357,6	3.656,8
Consumptieve bestedingen (P.3)	1.862,1	2.028,1	2.175,3	2.223,8	2.447,9	2.559,7	2.753,2	2.937,0	3.184,7	3.351,5
Individuele consumptieve bestedingen (P.31)	1.862,1	2.028,1	2.175,3	2.223,8	2.447,9	2.559,7	2.753,2	2.937,0	3.184,7	3.351,5
Correctie voor mutaties in voorzieningen pensioenverzekering (D.8)	0,0	0,0	0,0	0,0	0,0	0,0	0,0	0,0	0,0	0,0
Besparingen (B.8n)	538,8	339,2	207,6	208,1	98,4	285,8	330,9	221,2	172,9	305,3
<b>Rekening voor besteding van het alternatief beschikbaar inkomen (II.4.2)</b>										
Middelen	538,8	339,2	207,6	208,1	98,4	285,8	330,9	221,2	172,9	305,3
Alternatief beschikbaar inkomen (B.7n)	538,8	339,2	207,6	208,1	98,4	285,8	330,9	221,2	172,9	305,3
Bestedingen	538,8	339,2	207,6	208,1	98,4	285,8	330,9	221,2	172,9	305,3
Correctie voor mutaties in voorzieningen pensioenverzekering (D.8)	0,0	0,0	0,0	0,0	0,0	0,0	0,0	0,0	0,0	0,0

## 4.1.5 INSTELLINGEN ZONDER WINSTOOGMERK T.B.V. HUISHOUDENS (S.15) (VERVOLG)

(miljoenen euro's)

	1998	1999	2000	2001	2002	2003	2004	2005	2006	2007
Besparingen (B.8n)	538,8	339,2	207,6	208,1	98,4	285,8	330,9	221,2	172,9	305,3
<b>Accumulatierekeningen (III)</b>										
<b>Kapitaalrekening (III.1)</b>										
<b>Rekening voor mutaties in het vermogenssaldo a.g.v. besparingen en kapitaaloverdrachten (III.1.1)</b>										
Mutaties in passiva	569,3	380,4	238,8	244,4	137,0	327,4	371,6	261,8	216,2	347,4
Besparingen (netto) (B.8n)	538,8	339,2	207,6	208,1	98,4	285,8	330,9	221,2	172,9	305,3
Kapitaaloverdrachten, ontvangen (D.9)	30,5	41,2	31,2	36,3	38,6	41,6	40,7	40,6	43,3	42,1
Investeringsbijdragen (D.92)	30,5	41,2	31,2	36,3	38,6	41,6	40,7	40,6	43,3	42,1
Van de overheid	30,5	41,2	31,2	36,3	38,6	41,6	40,7	40,6	43,3	42,1
Van het buitenland	0,0	0,0	0,0	0,0	0,0	0,0	0,0	0,0	0,0	0,0
Overige kapitaaloverdrachten (D.99)	0,0	0,0	0,0	0,0	0,0	0,0	0,0	0,0	0,0	0,0
Van de overheid	0,0	0,0	0,0	0,0	0,0	0,0	0,0	0,0	0,0	0,0
Van de andere sectoren	0,0	0,0	0,0	0,0	0,0	0,0	0,0	0,0	0,0	0,0
Kapitaaloverdrachten, betaald (D.9)	0,0	0,0	0,0	0,0	0,0	0,0	0,0	0,0	0,0	0,0
Vermogensheffingen (D.91)	0,0	0,0	0,0	0,0	0,0	0,0	0,0	0,0	0,0	0,0
Overige kapitaaloverdrachten (D.99)	0,0	0,0	0,0	0,0	0,0	0,0	0,0	0,0	0,0	0,0
Aan de overheid	0,0	0,0	0,0	0,0	0,0	0,0	0,0	0,0	0,0	0,0
Aan de andere sectoren	0,0	0,0	0,0	0,0	0,0	0,0	0,0	0,0	0,0	0,0
Mutaties in activa	569,3	380,4	238,8	244,4	137,0	327,4	371,6	261,8	216,2	347,4
Mutaties in het vermogenssaldo a.g.v. besparingen en kapitaaloverdrachten (B.10.1)	569,3	380,4	238,8	244,4	137,0	327,4	371,6	261,8	216,2	347,4
<b>Kapitaalvormingsrekening (III.1.2)</b>										
Mutaties in passiva	569,3	380,4	238,8	244,4	137,0	327,4	371,6	261,8	216,2	347,4
Mutaties in het vermogenssaldo a.g.v. besparingen en kapitaaloverdrachten (B.10.1)	569,3	380,4	238,8	244,4	137,0	327,4	371,6	261,8	216,2	347,4
Mutaties in activa	569,3	380,4	238,8	244,4	137,0	327,4	371,6	261,8	216,2	347,4
Investerings in vaste activa (bruto) (P.51)	134,4	169,5	156,2	120,8	123,1	157,6	165,5	150,2	174,3	179,4
Saldo aan- en verkopen van materiële vaste activa (P.511)	105,6	141,6	126,9	85,5	91,2	134,1	138,4	118,4	143,7	147,0
Aankopen van nieuwe materiële vaste activa (P.5111)	92,4	117,1	94,9	67,2	70,4	98,6	110,4	99,8	120,0	126,2
Aankopen van gebruikte materiële vaste activa (P.5112)	20,6	31,9	36,2	24,0	25,9	40,3	37,7	30,8	35,9	31,5
Verkopen van gebruikte materiële vaste activa (P.5113)	-7,4	-7,4	-4,2	-5,7	-5,1	-4,8	-9,7	-12,2	-12,2	-10,7
Saldo aan- en verkopen van immateriële vaste activa (P.512)	28,8	27,9	29,3	35,3	31,9	23,5	27,1	31,8	30,6	32,4
Aankopen van nieuwe immateriële vaste activa (P.5121)	28,8	27,9	29,3	35,3	31,9	23,5	27,1	31,8	30,6	32,4
Aankopen van gebruikte immateriële vaste activa (P.5122)	0,0	0,0	0,0	0,0	0,0	0,0	0,0	0,0	0,0	0,0
Verkopen van gebruikte immateriële vaste activa (P.5123)	0,0	0,0	0,0	0,0	0,0	0,0	0,0	0,0	0,0	0,0
Toevoegingen aan de waarde van niet-geproduceerde niet-financiële activa (P.513)	0,0	0,0	0,0	0,0	0,0	0,0	0,0	0,0	0,0	0,0
Overdrachtkosten op transacties in niet-geproduceerde niet-financiële activa (P.5131)	0,0	0,0	0,0	0,0	0,0	0,0	0,0	0,0	0,0	0,0
Belangrijke verbeteringen aan niet-geproduceerde niet-financiële activa (P.5132)	0,0	0,0	0,0	0,0	0,0	0,0	0,0	0,0	0,0	0,0



## 4.1.5 INSTELLINGEN ZONDER WINSTOOGMERK T.B.V. HUISHOUDENS (S.15) (VERVOLG)

(miljoenen euro's)

	1998	1999	2000	2001	2002	2003	2004	2005	2006	2007
Verbruik van vaste activa (K.1)	-57,6	-62,2	-97,1	-97,4	-95,1	-99,5	-104,4	-107,4	-114,6	-121,2
Veranderingen in voorraden (P.52)	0,0	0,0	0,0	0,0	0,0	0,0	0,0	0,0	0,0	0,0
Saldo aan- en verkopen van kostbaarheden (P.53)	0,0	0,0	0,0	0,0	0,0	0,0	0,0	0,0	0,0	0,0
Saldo aan- en verkopen van niet-geproduceerde niet-financiële activa (K.2)	0,0	0,0	0,0	0,0	0,0	0,0	0,0	0,0	0,0	0,0
Saldo aan- en verkopen van grond en overige materiële niet-geproduceerde activa (K.21)	0,0	0,0	0,0	0,0	0,0	0,0	0,0	0,0	0,0	0,0
Saldo aan- en verkopen van immateriële niet-geproduceerde activa (K.22)	0,0	0,0	0,0	0,0	0,0	0,0	0,0	0,0	0,0	0,0
Vorderingenoverschot of -tekort (-) (B.9)	492,5	273,1	179,7	221,0	109,0	269,3	310,5	219,0	156,5	289,2

## 4.2 BUITENLAND (S.2)

(miljoenen euro's)

	1998	1999	2000	2001	2002	2003	2004	2005	2006	2007
<b>Rekening voor goederen- en dienstentransacties van het buitenland (V.I)</b>										
Middelen	161.515,1	169.118,6	205.697,9	210.395,7	208.297,9	210.244,2	230.291,4	250.423,2	267.897,7	287.434,3
Invoer van goederen en diensten (P.7)	161.515,1	169.118,6	205.697,9	210.395,7	208.297,9	210.244,2	230.291,4	250.423,2	267.897,7	287.434,3
Invoer van goederen (P.71)	133.607,4	138.715,4	169.155,3	171.448,3	169.124,2	171.622,6	190.057,8	208.625,6	224.385,6	238.446,9
Invoer van diensten (P.72)	27.907,7	30.403,2	36.542,6	38.947,4	39.173,7	38.621,6	40.233,6	41.797,6	43.512,1	48.987,4
Bestedingen	161.515,1	169.118,6	205.697,9	210.395,7	208.297,9	210.244,2	230.291,4	250.423,2	267.897,7	287.434,3
Uitvoer van goederen en diensten (P.6)	171.489,2	179.471,3	213.079,9	219.554,7	220.969,4	222.528,2	242.699,8	261.657,8	277.694,0	297.418,6
Uitvoer van goederen (P.61)	142.205,2	147.614,3	174.432,6	178.596,9	179.289,7	181.297,4	198.390,9	214.337,0	228.470,1	242.303,7
Uitvoer van diensten (P.62)	29.284,0	31.857,0	38.647,3	40.957,8	41.679,7	41.230,8	44.308,9	47.320,8	49.223,9	55.114,9
Saldo goederen- en dienstentransacties van het buitenland (B.11)	-9.974,1	-10.352,7	-7.382,0	-9.159,0	-12.671,5	-12.284,0	-12.408,4	-11.234,6	-9.796,3	-9.984,3
<b>Rekening voor inkomenstransacties van het buitenland (V.II)</b>										
Middelen	20.564,7	19.954,2	32.292,3	33.844,1	27.207,9	25.306,0	30.288,4	41.517,2	54.676,3	68.310,7
Saldo goederen- en dienstentransacties van het buitenland (B.11)	-9.974,1	-10.352,7	-7.382,0	-9.159,0	-12.671,5	-12.284,0	-12.408,4	-11.234,6	-9.796,3	-9.984,3
Beloning van werknemers (D.1)	746,1	868,9	958,3	1.088,8	1.206,7	1.280,7	1.301,8	1.388,5	1.497,3	1.710,5
Lonen (D.11)	560,5	652,7	719,9	817,9	906,5	961,4	977,5	1.046,0	1.130,3	1.291,2
Sociale premies t.l.v. de werkgevers (D.12)	185,6	216,2	238,4	270,9	300,2	319,3	324,3	342,5	367,0	419,3
Werkelijke sociale premies t.l.v. de werkgevers (D.121)	185,6	216,2	238,4	270,9	300,2	319,3	324,3	342,5	367,0	419,3
Toegerekende sociale premies t.l.v. de werkgevers (D.122)	0,0	0,0	0,0	0,0	0,0	0,0	0,0	0,0	0,0	0,0
Belastingen op productie en invoer (D.2)	2.051,5	1.872,2	2.106,7	2.013,8	1.738,6	1.860,9	1.773,5	1.928,0	2.073,2	2.258,9
Productgebonden belastingen (D.21)	2.051,5	1.872,2	2.106,7	2.013,8	1.738,6	1.860,9	1.773,5	1.928,0	2.073,2	2.258,9
Belasting over de toegevoegde waarde (btw) (D.211)	885,7	745,8	891,5	818,1	570,6	555,7	335,4	421,4	445,8	459,1
Belastingen op invoer, exclusief btw (D.212)	1.094,8	1.040,7	1.140,4	1.149,8	1.117,6	1.275,2	1.399,0	1.449,5	1.615,0	1.743,0
Invoerrechten (D.2121)	1.050,8	1.006,7	1.112,4	1.126,5	1.094,1	1.246,7	1.376,1	1.432,8	1.596,5	1.719,0
Overige belastingen op invoer (D.2122)	44,0	34,0	28,0	23,3	23,5	28,5	22,9	16,7	18,5	24,0
Overige productgebonden belastingen (D.214)	71,0	85,7	74,8	45,9	50,4	30,0	39,1	57,1	12,4	56,8
Niet-productgebonden belastingen op productie (D.29)	0,0	0,0	0,0	0,0	0,0	0,0	0,0	0,0	0,0	0,0
Subsidies (D.3)	-743,2	-857,6	-694,2	-733,6	-710,6	-865,8	-811,5	-891,2	-792,4	-652,8
Productgebonden subsidies (D.31)	-736,7	-841,3	-683,2	-720,0	-698,2	-853,8	-799,5	-589,5	-335,2	-188,2
Subsidies op invoer (D.311)	0,0	0,0	0,0	0,0	0,0	0,0	0,0	0,0	0,0	0,0
Overige productgebonden subsidies (D.319)	-736,7	-841,3	-683,2	-720,0	-698,2	-853,8	-799,5	-589,5	-335,2	-188,2
Niet-productgebonden subsidies (D.39)	-6,5	-16,3	-11,0	-13,6	-12,4	-12,0	-12,0	-301,7	-457,2	-464,6
Inkomen uit vermogen (D.4)	22.972,2	22.648,8	31.362,0	34.413,4	31.291,4	28.065,6	32.875,1	42.169,9	53.656,1	66.380,3
Rente (D.41)	17.631,2	17.831,9	23.067,9	23.271,1	20.638,0	18.953,2	20.046,3	25.446,0	30.746,7	41.272,0
p.m. Werkelijke rente (excl. IGDFI)	16.755,0	17.854,9	22.730,6	23.284,2	20.687,2	19.177,2	20.391,1	25.055,9	30.562,2	40.471,7
Winstuitkeringen (D.42)	3.797,3	3.571,2	6.882,7	9.240,4	9.901,0	9.386,2	9.765,8	12.350,1	13.761,6	15.949,4
Dividenden (D.421)	3.797,3	3.571,2	6.882,7	9.240,4	9.901,0	9.386,2	9.765,8	12.350,1	13.761,6	15.949,4
Inkomen onttrokken aan quasi-vennootschappen (D.422)	0,0	0,0	0,0	0,0	0,0	0,0	0,0	0,0	0,0	0,0
Ingehouden winsten op directe buitenlandse investeringen (D.43)	1.427,2	1.103,2	1.262,0	1.776,6	586,5	-499,4	2.841,6	4.187,3	8.996,7	8.996,7
Inkomen uit vermogen toegerekend aan polishouders (D.44)	116,5	142,5	149,4	125,3	165,9	225,6	221,4	186,5	151,1	162,2
Inkomen uit grond en minerale reserves (D.45)	0,0	0,0	0,0	0,0	0,0	0,0	0,0	0,0	0,0	0,0
Belastingen op inkomen, vermogen, ... (D.5)	0,0	0,0	0,0	0,0	0,0	0,0	0,0	0,0	0,0	0,0
Belastingen op inkomen (D.51)	0,0	0,0	0,0	0,0	0,0	0,0	0,0	0,0	0,0	0,0
Belastingen op vermogen, ... (D.59)	0,0	0,0	0,0	0,0	0,0	0,0	0,0	0,0	0,0	0,0
Sociale premies (D.61)	984,5	1.053,1	1.100,6	1.177,1	1.150,5	1.257,2	1.307,9	1.407,9	1.505,6	1.637,8
Werkelijke sociale premies (D.611)	623,5	673,1	663,6	729,1	655,9	775,4	898,3	944,7	1.038,9	1.150,1
Werkelijke sociale premies t.l.v. de werkgevers (D.6111)	243,1	249,2	251,7	282,5	303,1	343,7	360,0	371,7	402,2	442,1
Verplichte werkelijke sociale premies t.l.v. de werkgevers (D.61111)	243,1	249,2	251,7	282,5	303,1	343,7	360,0	371,7	402,2	442,1
Vrijwillige werkelijke sociale premies t.l.v. de werkgevers (D.61112)	0,0	0,0	0,0	0,0	0,0	0,0	0,0	0,0	0,0	0,0
Sociale premies t.l.v. de werknemers (D.6112)	380,4	423,9	411,9	446,6	352,8	431,7	538,3	573,0	636,7	708,0

## 4.2 BUITENLAND (S.2) (VERVOLG)

(miljoenen euro's)

	1998	1999	2000	2001	2002	2003	2004	2005	2006	2007
Verplichte sociale premies t.l.v. de werknemers (D.61121)	380,4	423,9	411,9	446,6	352,8	431,7	538,3	573,0	636,7	708,0
Vrijwillige sociale premies t.l.v. de werknemers (D.61122)	0,0	0,0	0,0	0,0	0,0	0,0	0,0	0,0	0,0	0,0
Sociale premies t.l.v. zelfstandigen en niet-werkenden (D.6113)	0,0	0,0	0,0	0,0	0,0	0,0	0,0	0,0	0,0	0,0
Verplichte sociale premies t.l.v. zelfstandigen en niet-werkenden (D.61131)	0,0	0,0	0,0	0,0	0,0	0,0	0,0	0,0	0,0	0,0
Vrijwillige sociale premies t.l.v. zelfstandigen en niet-werkenden (D.61132)	0,0	0,0	0,0	0,0	0,0	0,0	0,0	0,0	0,0	0,0
Toegerekende sociale premies (D.612)	361,0	380,0	437,0	448,0	494,6	481,8	409,6	463,2	466,7	487,7
Sociale uitkeringen, exclusief sociale overdrachten in natura (D.62)	525,4	484,4	492,2	495,5	568,4	587,2	604,5	644,8	650,5	663,2
Wettelijke uitkeringen sociale verzekering in geld (D.621)	525,4	484,4	492,2	495,5	568,4	587,2	604,5	644,8	650,5	663,2
Particuliere sociale verzekering met fondsvorming (D.622)	0,0	0,0	0,0	0,0	0,0	0,0	0,0	0,0	0,0	0,0
Uitkeringen sociale verzekering rechtstreeks door werkgevers (D.623)	0,0	0,0	0,0	0,0	0,0	0,0	0,0	0,0	0,0	0,0
Uitkeringen sociale voorziening in geld (D.624)	0,0	0,0	0,0	0,0	0,0	0,0	0,0	0,0	0,0	0,0
Overige inkomensoverdrachten (D.7)	4.002,3	4.237,1	4.348,7	4.548,1	4.634,4	5.404,2	5.645,5	6.103,9	5.882,3	6.297,1
Schadeverzekeringspremies (netto) (D.71)	290,1	172,8	48,0	128,6	143,1	393,9	166,7	111,5	260,1	347,3
Schadeverzekeringssuitkeringen (D.72)	358,9	458,6	514,4	480,0	545,3	561,6	571,5	566,0	576,2	678,5
Inkomensoverdrachten binnen de overheid (D.73)	0,0	0,0	0,0	0,0	0,0	0,0	0,0	0,0	0,0	0,0
Inkomensoverdrachten i.v.m. internationale samenwerking (D.74)	501,6	530,7	575,8	552,7	579,0	682,5	645,3	684,0	691,2	660,6
Overige inkomensoverdrachten n.e.g. (D.75)	2.851,7	3.075,0	3.210,5	3.386,8	3.367,0	3.766,2	4.262,0	4.742,4	4.354,8	4.610,7
Van de overheid	1.289,1	1.487,7	1.430,4	1.614,1	1.848,1	2.104,8	2.431,7	2.545,6	2.585,6	2.589,5
Van de andere sectoren	1.562,6	1.587,3	1.780,1	1.772,7	1.518,9	1.661,4	1.830,3	2.196,8	1.759,2	2.021,2
Correctie voor mutaties in voorzieningen pensioenverzekering (D.8)	0,0	0,0	0,0	0,0	0,0	0,0	0,0	0,0	0,0	0,0
Bestedingen	20.564,7	19.954,2	32.292,3	33.844,1	27.207,9	25.306,0	30.288,4	41.517,2	54.676,3	68.310,7
Beloning van werknemers (D.1)	3.565,1	3.784,7	3.909,5	4.206,9	4.476,6	4.806,0	4.958,0	5.150,8	5.511,2	6.055,2
Lonen (D.11)	2.961,0	3.155,5	3.220,8	3.476,4	3.678,9	3.980,5	4.188,4	4.315,9	4.642,3	5.125,4
Sociale premies t.l.v. de werkgevers (D.12)	604,1	629,2	688,7	730,5	797,7	825,5	769,6	834,9	868,9	929,8
Werkelijke sociale premies t.l.v. de werkgevers (D.121)	243,1	249,2	251,7	282,5	303,1	343,7	360,0	371,7	402,2	442,1
Toegerekende sociale premies t.l.v. de werkgevers (D.122)	361,0	380,0	437,0	448,0	494,6	481,8	409,6	463,2	466,7	487,7
Inkomen uit vermogen (D.4)	25.631,6	25.411,4	35.517,6	36.497,8	32.433,2	29.339,8	32.796,7	40.865,3	53.017,4	65.468,3
Rente (D.41)	22.835,9	22.374,2	27.019,0	28.270,2	25.573,5	21.972,3	23.288,0	28.605,9	35.357,4	46.136,3
p.m. Werkelijke rente (excl. IGDFI)	22.193,4	22.364,3	26.307,9	28.278,9	25.913,2	23.141,2	24.672,1	29.596,6	35.708,4	46.331,6
Winstuitkeringen (D.42)	1.925,9	2.398,0	6.261,9	7.838,4	6.654,8	5.432,8	5.847,2	7.754,3	9.940,3	11.602,0
Dividenden (D.421)	1.925,9	2.398,0	6.261,9	7.838,4	6.654,8	5.432,8	5.847,2	7.754,3	9.940,3	11.602,0
Inkomen onttrokken aan quasi-vennootschappen (D.422)	0,0	0,0	0,0	0,0	0,0	0,0	0,0	0,0	0,0	0,0
Ingehouden winsten op directe buitenlandse investeringen (D.43)	632,0	328,6	1.853,4	-37,2	-263,1	1.422,8	3.046,2	3.736,9	6.853,2	6.853,2
Inkomen uit vermogen toegerekend aan polishouders (D.44)	237,8	310,6	383,3	426,4	468,0	511,9	615,3	768,2	866,5	876,8
Inkomen uit grond en minerale reserves (D.45)	0,0	0,0	0,0	0,0	0,0	0,0	0,0	0,0	0,0	0,0
Belastingen op inkomen, vermogen, ... (D.5)	65,3	128,7	195,1	141,6	190,1	204,4	206,7	155,7	137,3	151,4
Belastingen op inkomen (D.51)	65,3	128,7	195,1	141,6	190,1	204,4	206,7	155,7	137,3	151,4
Belastingen op vermogen, ... (D.59)	0,0	0,0	0,0	0,0	0,0	0,0	0,0	0,0	0,0	0,0
Sociale premies (D.61)	261,4	304,4	335,7	381,5	422,7	449,7	457,9	481,7	513,4	586,6
Werkelijke sociale premies (D.611)	261,4	304,4	335,7	381,5	422,7	449,7	457,9	481,7	513,4	586,6
Werkelijke sociale premies t.l.v. de werkgevers (D.6111)	185,6	216,2	238,4	270,9	300,2	319,3	324,3	342,5	367,0	419,3
Verplichte werkelijke sociale premies t.l.v. de werkgevers (D.61111)	185,6	216,2	238,4	270,9	300,2	319,3	324,3	342,5	367,0	419,3
Vrijwillige werkelijke sociale premies t.l.v. de werkgevers (D.61112)	0,0	0,0	0,0	0,0	0,0	0,0	0,0	0,0	0,0	0,0
Sociale premies t.l.v. de werknemers (D.6112)	75,8	88,2	97,3	110,6	122,5	130,4	133,6	139,2	146,4	167,3
Verplichte sociale premies t.l.v. de werknemers (D.61121)	75,8	88,2	97,3	110,6	122,5	130,4	133,6	139,2	146,4	167,3
Vrijwillige sociale premies t.l.v. de werknemers (D.61122)	0,0	0,0	0,0	0,0	0,0	0,0	0,0	0,0	0,0	0,0
Sociale premies t.l.v. zelfstandigen en niet-werkenden (D.6113)	0,0	0,0	0,0	0,0	0,0	0,0	0,0	0,0	0,0	0,0

## 4.2 BUITENLAND (S.2) (VERVOLG)

(miljoenen euro's)

	1998	1999	2000	2001	2002	2003	2004	2005	2006	2007
Verplichte sociale premies t.i.v. zelfstandigen en niet-werkenden (D.61131)	0,0	0,0	0,0	0,0	0,0	0,0	0,0	0,0	0,0	0,0
Vrijwillige sociale premies t.i.v. zelfstandigen en niet-werkenden (D.61132)	0,0	0,0	0,0	0,0	0,0	0,0	0,0	0,0	0,0	0,0
Toegerekende sociale premies (D.612)	0,0	0,0	0,0	0,0	0,0	0,0	0,0	0,0	0,0	0,0
Sociale uitkeringen, exclusief sociale overdrachten in natura (D.62)	448,7	460,6	528,2	593,6	371,4	371,2	442,2	484,1	520,8	555,0
Wettelijke uitkeringen sociale verzekering in geld (D.621)	166,7	118,6	152,2	208,6	12,8	8,5	34,6	26,3	20,6	20,0
Particuliere sociale verzekering met fondsvorming (D.622)	0,0	0,0	0,0	0,0	0,0	0,0	0,0	0,0	0,0	0,0
Rechtstreekse uitkeringen sociale verzekering door werkgevers (D.623)	282,0	342,0	376,0	385,0	358,6	362,7	407,6	457,8	500,2	535,0
Uitkeringen sociale voorziening in geld (D.624)	0,0	0,0	0,0	0,0	0,0	0,0	0,0	0,0	0,0	0,0
Overige inkomensoverdrachten (D.7)	2.292,0	2.227,1	2.341,7	2.614,5	2.580,2	2.485,5	2.450,9	3.096,3	3.019,4	3.620,6
Schadeverzekeringspremies (netto) (D.71)	358,9	458,6	514,4	480,0	545,3	561,7	571,5	566,0	576,2	678,5
Schadeverzekeringsuitkeringen (D.72)	315,5	369,6	390,7	371,1	614,8	552,4	336,2	295,7	269,5	355,5
Inkomensoverdrachten binnen de overheid (D.73)	0,0	0,0	0,0	0,0	0,0	0,0	0,0	0,0	0,0	0,0
Inkomensoverdrachten i.v.m. internationale samenwerking (D.74)	241,8	279,5	187,9	262,1	250,5	106,6	113,2	178,2	214,7	129,3
Overige inkomensoverdrachten n.e.g. (D.75)	1.375,8	1.119,4	1.248,7	1.501,3	1.169,6	1.264,8	1.430,0	2.056,4	1.959,0	2.457,3
Aan de overheid	0,0	0,0	0,0	0,0	0,1	145,3	0,0	109,8	207,3	162,9
Aan de andere sectoren	1.375,8	1.119,4	1.248,7	1.501,3	1.169,5	1.119,5	1.430,0	1.946,6	1.751,7	2.294,4
Correctie voor mutaties in voorzieningen pensioenverzekering (D.8)	0,0	0,0	0,0	0,0	0,0	0,0	0,0	0,0	0,0	0,0
Saldo lopende transacties van het buitenland (B.11)	-11.699,4	-12.362,7	-10.535,5	-10.591,8	-13.266,3	-12.350,6	-11.024,0	-8.716,7	-8.043,2	-8.126,4
<b>Accumulatierekeningen (III)</b>										
<b>Kapitaalrekening (III.1)</b>										
<b>Rekening voor mutaties in het vermogenssaldo a.g.v. besparingen en kapitaaloverdrachten (III.1.1)</b>										
Mutaties in passiva	-11.567,4	-12.321,0	-10.326,9	-10.095,7	-12.902,2	-12.279,3	-10.970,9	-8.555,3	-7.968,8	-7.876,0
Saldo lopende transacties van het buitenland (B.12)	-11.699,4	-12.362,7	-10.535,5	-10.591,8	-13.266,3	-12.350,6	-11.024,0	-8.716,7	-8.043,2	-8.126,4
Kapitaaloverdrachten, ontvangen (D.9)	494,6	525,2	665,8	834,2	729,1	468,7	515,4	688,1	677,7	678,3
Vermogensheffingen (D.91)	0,0	0,0	0,0	0,0	0,0	0,0	0,0	0,0	0,0	0,0
Investeringsbijdragen (D.92)	122,4	167,7	163,6	126,3	162,8	190,9	127,0	163,0	168,4	167,0
Van de overheid	122,4	167,7	163,6	126,3	162,8	190,9	127,0	163,0	168,4	167,0
Van de andere sectoren	0,0	0,0	0,0	0,0	0,0	0,0	0,0	0,0	0,0	0,0
Overige kapitaaloverdrachten (D.99)	372,2	357,5	502,2	707,9	566,3	277,8	388,4	525,1	509,3	511,3
Van de overheid	142,7	89,8	249,6	165,3	110,9	50,4	138,0	225,1	267,0	241,8
Van de andere sectoren	229,5	267,7	252,6	542,6	455,4	227,4	250,4	300,0	242,3	269,5
Kapitaaloverdrachten, betaald (D.9)	-362,6	-483,5	-457,2	-338,1	-365,0	-397,4	-462,3	-526,7	-603,3	-427,9
Vermogensheffingen (D.91)	0,0	0,0	0,0	0,0	0,0	0,0	0,0	0,0	0,0	0,0
Investeringsbijdragen (D.92)	-159,5	-206,2	-193,9	-89,9	-166,7	-165,8	-169,0	-183,7	-178,1	-134,4
Aan de overheid	0,0	-8,0	-8,0	-9,7	-16,5	-9,5	-4,0	-5,0	-4,0	-4,0
Aan de andere sectoren	-159,5	-198,2	-185,9	-80,2	-150,2	-156,3	-165,0	-178,7	-174,1	-130,4
Overige kapitaaloverdrachten (D.99)	-203,1	-277,3	-263,3	-248,2	-198,3	-231,6	-293,3	-343,0	-425,2	-293,5
Aan de overheid	-27,6	-35,0	-44,9	-24,6	-20,1	-19,4	-24,7	-30,2	-124,9	-29,5
Aan de andere sectoren	-175,5	-242,3	-218,4	-223,6	-178,2	-212,2	-268,6	-312,8	-300,3	-264,0
Mutaties in activa	-11.567,4	-12.321,0	-10.326,9	-10.095,7	-12.902,2	-12.279,3	-10.970,9	-8.555,3	-7.968,8	-7.876,0
Mutaties in het vermogenssaldo a.g.v. besparingen en kapitaaloverdrachten (B.101)	-11.567,4	-12.321,0	-10.326,9	-10.095,7	-12.902,2	-12.279,3	-10.970,9	-8.555,3	-7.968,8	-7.876,0
<b>Kapitaalvormingsrekening (III.1.2)</b>										
Mutaties in passiva	-11.567,4	-12.321,0	-10.326,9	-10.095,7	-12.902,2	-12.279,3	-10.970,9	-8.555,3	-7.968,8	-7.876,0
Mutaties in het vermogenssaldo a.g.v. besparingen en kapitaaloverdrachten (B.101)	-11.567,4	-12.321,0	-10.326,9	-10.095,7	-12.902,2	-12.279,3	-10.970,9	-8.555,3	-7.968,8	-7.876,0
Mutaties in activa	-11.567,4	-12.321,0	-10.326,9	-10.095,7	-12.902,2	-12.279,3	-10.970,9	-8.555,3	-7.968,8	-7.876,0

## 4.2 BUITENLAND (S.2) (VERVOLG)

(miljoenen euro's)

	1998	1999	2000	2001	2002	2003	2004	2005	2006	2007
Saldo aan- en verkopen van niet-geproduceerde niet-financiële activa (K.2)	-99,5	-40,4	-118,4	26,2	-84,3	-111,5	-103,9	-155,4	64,9	-922,9
Saldo aan- en verkopen van grond en overige materiële niet-geproduceerde activa (K.21)	0,0	0,0	0,0	0,0	0,0	0,0	0,0	0,0	419,6	0,0
Saldo aan- en verkopen van immateriële niet-geproduceerde activa (K.22)	-99,5	-40,4	-118,4	26,2	-84,3	-111,5	-103,9	-155,4	-354,7	-922,9
Vorderingenoverschot (+) of -tekort (-) (B.9)	-11.467,9	-12.280,6	-10.208,5	-10.121,9	-12.817,9	-12.167,8	-10.867,0	-8.399,9	-8.033,7	-6.953,1

## 4.2.1 EUROPESE UNIE (S.21)

(miljoenen euro's)

	1998	1999	2000	2001	2002	2003	2004	2005	2006	2007
<b>Rekening voor goederen- en dienstentransacties van het buitenland (V.I)</b>										
Middelen	119.308,1	126.743,3	151.501,7	156.269,3	155.148,1	157.063,9	170.903,2	185.091,5	200.463,0	211.032,8
Invoer van goederen en diensten (P.7)	119.308,1	126.743,3	151.501,7	156.269,3	155.148,1	157.063,9	170.903,2	185.091,5	200.463,0	211.032,8
Invoer van goederen (P.71)	99.321,7	105.091,1	125.521,9	128.880,0	126.657,0	128.848,4	140.934,9	154.201,1	168.226,3	176.621,2
Invoer van diensten (P.72)	19.986,4	21.652,2	25.979,8	27.389,3	28.491,1	28.215,5	29.968,3	30.890,4	32.236,7	34.411,6
Bestedingen	119.308,1	126.743,3	151.501,7	156.269,3	155.148,1	157.063,9	170.903,2	185.091,5	200.463,0	211.032,8
Uitvoer van goederen en diensten (P.6)	128.607,9	137.484,1	160.085,8	167.080,3	167.691,7	170.514,3	186.424,3	198.230,7	211.840,4	221.127,9
Uitvoer van goederen (P.61)	107.957,8	114.474,9	132.444,9	138.251,7	137.256,9	140.376,8	153.823,8	163.993,4	175.503,2	184.464,2
Uitvoer van diensten (P.62)	20.650,1	23.009,2	27.640,9	28.828,6	30.434,8	30.137,5	32.600,5	34.237,3	36.337,2	36.663,7
Saldo goederen- en dienstentransacties van het buitenland (B.11)	-9.299,8	-10.740,8	-8.584,1	-10.811,0	-12.543,6	-13.450,4	-15.521,1	-13.139,2	-11.377,4	-10.095,1
<b>Rekening voor inkomsten van het buitenland (V.II)</b>										
Middelen	13.999,8	12.274,3	20.413,9	21.510,4	19.261,3	17.179,0	19.500,4	29.196,1	37.545,2	49.264,0
Saldo goederen- en dienstentransacties van het buitenland (B.11)	-9.299,8	-10.740,8	-8.584,1	-10.811,0	-12.543,6	-13.450,4	-15.521,1	-13.139,2	-11.377,4	-10.095,1
Beloning van werknemers (D.1)	746,1	868,9	958,3	1.088,8	1.206,7	1.280,7	1.301,8	1.388,5	1.497,3	1.710,5
Lonen (D.11)	560,5	652,7	719,9	817,9	906,5	961,4	977,5	1.046,0	1.130,3	1.291,2
Sociale premies t.l.v. de werkgevers (D.12)	185,6	216,2	238,4	270,9	300,2	319,3	324,3	342,5	367,0	419,3
Werkelijke sociale premies t.l.v. de werkgevers (D.121)	185,6	216,2	238,4	270,9	300,2	319,3	324,3	342,5	367,0	419,3
Toegerekende sociale premies t.l.v. de werkgevers (D.122)	0,0	0,0	0,0	0,0	0,0	0,0	0,0	0,0	0,0	0,0
Belastingen op productie en invoer (D.2)	2.051,5	1.872,2	2.106,7	2.013,8	1.738,6	1.860,9	1.773,5	1.928,0	2.073,2	2.258,9
Productgebonden belastingen (D.21)	2.051,5	1.872,2	2.106,7	2.013,8	1.738,6	1.860,9	1.773,5	1.928,0	2.073,2	2.258,9
Belasting over de toegevoegde waarde (btw) (D.211)	885,7	745,8	891,5	818,1	570,6	555,7	335,4	421,4	445,8	459,1
Belastingen op invoer, exclusief btw (D.212)	1.094,8	1.040,7	1.140,4	1.149,8	1.117,6	1.275,2	1.399,0	1.449,5	1.615,0	1.743,0
Invoerrechten (D.2121)	1.050,8	1.006,7	1.112,4	1.126,5	1.094,1	1.246,7	1.376,1	1.432,8	1.596,5	1.719,0
Overige belastingen op invoer (D.2122)	44,0	34,0	28,0	23,3	23,5	28,5	22,9	16,7	18,5	24,0
Overige productgebonden belastingen (D.214)	71,0	85,7	74,8	45,9	50,4	30,0	39,1	57,1	12,4	56,8
Niet-productgebonden belastingen op productie (D.29)	0,0	0,0	0,0	0,0	0,0	0,0	0,0	0,0	0,0	0,0
Subsidies (D.3)	-743,2	-857,6	-694,2	-733,6	-710,6	-865,8	-811,5	-891,2	-792,4	-652,8
Productgebonden subsidies (D.31)	-736,7	-841,3	-683,2	-720,0	-698,2	-853,8	-799,5	-589,5	-335,2	-188,2
Subsidies op invoer (D.311)	0,0	0,0	0,0	0,0	0,0	0,0	0,0	0,0	0,0	0,0
Overige productgebonden subsidies (D.319)	-736,7	-841,3	-683,2	-720,0	-698,2	-853,8	-799,5	-589,5	-335,2	-188,2
Niet-productgebonden subsidies (D.39)	-6,5	-16,3	-11,0	-13,6	-12,4	-12,0	-12,0	-301,7	-457,2	-464,6
Inkomen uit vermogen (D.4)	17.154,6	16.743,8	22.060,8	25.222,8	24.675,3	22.723,8	26.785,7	33.531,8	39.786,1	49.140,4
Rente (D.41)	13.074,3	13.048,1	16.125,9	15.989,3	17.104,0	15.890,1	16.876,6	20.973,0	21.903,5	29.622,2
p.m. Werkelijke rente (excl. IGDFI)	0,0	0,0	0,0	0,0	0,0	0,0	0,0	0,0	0,0	0,0
Winstuitkeringen (D.42)	2.846,7	2.679,0	4.776,4	7.633,1	6.969,7	7.094,2	7.414,3	8.882,3	10.117,5	11.719,8
Dividenden (D.421)	2.846,7	2.679,0	4.776,4	7.633,1	6.969,7	7.094,2	7.414,3	8.882,3	10.117,5	11.719,8
Inkomen onttrokken aan quasi-vennootschappen (D.422)	0,0	0,0	0,0	0,0	0,0	0,0	0,0	0,0	0,0	0,0
Ingehouden winsten op directe buitenlandse investeringen (D.43)	1.170,3	935,8	1.070,5	1.523,5	485,8	-406,8	2.352,2	3.571,7	7.673,6	7.673,6
Inkomen uit vermogen toegerekend aan polishouders (D.44)	63,3	80,9	88,0	76,9	115,8	146,3	142,6	104,8	91,5	124,8
Inkomen uit grond en minerale reserves (D.45)	0,0	0,0	0,0	0,0	0,0	0,0	0,0	0,0	0,0	0,0
Belastingen op inkomen, vermogen, ... (D.5)	0,0	0,0	0,0	0,0	0,0	0,0	0,0	0,0	0,0	0,0
Belastingen op inkomen (D.51)	0,0	0,0	0,0	0,0	0,0	0,0	0,0	0,0	0,0	0,0
Belastingen op vermogen, ... (D.59)	0,0	0,0	0,0	0,0	0,0	0,0	0,0	0,0	0,0	0,0
Sociale premies (D.61)	984,5	1.053,1	1.100,6	1.177,1	1.133,7	1.239,4	1.289,8	1.387,4	1.483,1	1.612,6
Werkelijke sociale premies (D.611)	623,5	673,1	663,6	729,1	655,9	775,4	898,3	944,7	1.038,9	1.150,1
Werkelijke sociale premies t.l.v. de werkgevers (D.6111)	243,1	249,2	251,7	282,5	303,1	343,7	360,0	371,7	402,2	442,1
Verplichte werkelijke sociale premies t.l.v. de werkgevers (D.61111)	243,1	249,2	251,7	282,5	303,1	343,7	360,0	371,7	402,2	442,1
Vrijwillige werkelijke sociale premies t.l.v. de werkgevers (D.61112)	0,0	0,0	0,0	0,0	0,0	0,0	0,0	0,0	0,0	0,0
Sociale premies t.l.v. de werknemers (D.6112)	380,4	423,9	411,9	446,6	352,8	431,7	538,3	573,0	636,7	708,0

## 4.2.1 EUROPESE UNIE (S.21) (VERVOLG)

(miljoenen euro's)

	1998	1999	2000	2001	2002	2003	2004	2005	2006	2007
Verplichte sociale premies t.l.v. de werknemers (D.61121)	380,4	423,9	411,9	446,6	352,8	431,7	538,3	573,0	636,7	708,0
Vrijwillige sociale premies t.l.v. de werknemers (D.61122)	0,0	0,0	0,0	0,0	0,0	0,0	0,0	0,0	0,0	0,0
Sociale premies t.l.v. zelfstandigen en niet-werkenden (D.6113)	0,0	0,0	0,0	0,0	0,0	0,0	0,0	0,0	0,0	0,0
Verplichte sociale premies t.l.v. zelfstandigen en niet-werkenden (D.61131)	0,0	0,0	0,0	0,0	0,0	0,0	0,0	0,0	0,0	0,0
Vrijwillige sociale premies t.l.v. zelfstandigen en niet-werkenden (D.61132)	0,0	0,0	0,0	0,0	0,0	0,0	0,0	0,0	0,0	0,0
Toegerekende sociale premies (D.612)	361,0	380,0	437,0	448,0	477,8	464,0	391,5	442,7	444,2	462,5
Sociale uitkeringen, exclusief sociale overdrachten in natura (D.62)	525,4	484,4	492,2	495,5	568,4	587,2	604,5	644,8	650,5	663,2
Wettelijke uitkeringen sociale verzekering in geld (D.621)	525,4	484,4	492,2	495,5	568,4	587,2	604,5	644,8	650,5	663,2
Particuliere sociale verzekering met fondsvorming (D.622)	0,0	0,0	0,0	0,0	0,0	0,0	0,0	0,0	0,0	0,0
Rechtstreekse uitkeringen sociale verzekering door werkgevers (D.623)	0,0	0,0	0,0	0,0	0,0	0,0	0,0	0,0	0,0	0,0
Uitkeringen sociale voorziening in geld (D.624)	0,0	0,0	0,0	0,0	0,0	0,0	0,0	0,0	0,0	0,0
Overige inkomensoverdrachten (D.7)	2.580,7	2.850,3	2.973,6	3.057,0	3.192,8	3.803,2	4.077,7	4.346,0	4.224,8	4.626,3
Schadeverzekeringspremies (netto) (D.71)	157,5	98,2	28,3	78,7	99,9	255,3	107,4	62,7	157,5	267,2
Schadeverzekeringssuitkeringen (D.72)	194,9	260,6	303,1	294,7	380,8	364,0	368,2	318,3	348,9	522,0
Inkomensoverdrachten binnen de overheid (D.73)	0,0	0,0	0,0	0,0	0,0	0,0	0,0	0,0	0,0	0,0
Inkomensoverdrachten i.v.m. internationale samenwerking (D.74)	66,7	87,8	73,9	31,5	59,1	154,9	92,6	92,0	99,3	97,0
Overige inkomensoverdrachten n.e.g. (D.75)	2.161,6	2.403,7	2.568,3	2.652,1	2.653,0	3.029,0	3.509,5	3.873,0	3.619,1	3.740,1
Van de overheid	1.112,4	1.319,2	1.241,2	1.417,9	1.622,2	1.905,9	2.223,3	2.352,4	2.389,5	2.382,0
Van de andere sectoren	1.049,2	1.084,5	1.327,1	1.234,2	1.030,8	1.123,1	1.286,2	1.520,6	1.229,6	1.358,1
Correctie voor mutaties in voorzieningen pensioenverzekering (D.8)	0,0	0,0	0,0	0,0	0,0	0,0	0,0	0,0	0,0	0,0
Bestedingen	13.999,8	12.274,3	20.413,9	21.510,4	19.261,3	17.179,0	19.500,4	29.196,1	37.545,2	49.264,0
Beloning van werknemers (D.1)	3.431,2	3.651,0	3.771,1	4.059,4	4.312,6	4.637,5	4.784,3	4.971,8	5.320,1	5.855,7
Lonen (D.11)	2.827,1	3.021,8	3.082,4	3.328,9	3.531,7	3.829,8	4.032,8	4.157,4	4.473,7	4.951,1
Sociale premies t.l.v. de werkgevers (D.12)	604,1	629,2	688,7	730,5	780,9	807,7	751,5	814,4	846,4	904,6
Werkelijke sociale premies t.l.v. de werkgevers (D.121)	243,1	249,2	251,7	282,5	303,1	343,7	360,0	371,7	402,2	442,1
Toegerekende sociale premies t.l.v. de werkgevers (D.122)	361,0	380,0	437,0	448,0	477,8	464,0	391,5	442,7	444,2	462,5
Inkomen uit vermogen (D.4)	17.967,5	17.891,1	25.434,1	26.135,3	26.099,9	23.942,6	27.198,5	33.812,9	43.191,7	54.441,1
Rente (D.41)	16.137,3	15.607,0	18.308,0	19.331,0	21.744,4	18.520,4	19.770,3	24.093,4	29.239,3	39.155,3
p.m. Werkelijke rente (excl. IGDFI)	0,0	0,0	0,0	0,0	0,0	0,0	0,0	0,0	0,0	0,0
Winstuitkeringen (D.42)	1.086,8	1.688,9	5.137,2	6.409,7	4.114,0	3.661,0	4.151,3	5.814,2	7.218,9	8.542,0
Dividenden (D.421)	1.086,8	1.688,9	5.137,2	6.409,7	4.114,0	3.661,0	4.151,3	5.814,2	7.218,9	8.542,0
Inkomen onttrokken aan quasi-vennootschappen (D.422)	0,0	0,0	0,0	0,0	0,0	0,0	0,0	0,0	0,0	0,0
Ingehouden winsten op directe buitenlandse investeringen (D.43)	505,6	284,6	1.605,6	-31,8	-226,5	1.249,3	2.661,6	3.137,1	5.867,0	5.867,0
Inkomen uit vermogen toegerekend aan polishouders (D.44)	237,8	310,6	383,3	426,4	468,0	511,9	615,3	768,2	866,5	876,8
Inkomen uit grond en minerale reserves (D.45)	0,0	0,0	0,0	0,0	0,0	0,0	0,0	0,0	0,0	0,0
Belastingen op inkomen, vermogen, ... (D.5)	65,3	128,7	195,1	141,6	190,1	204,4	206,7	155,7	137,3	151,4
Belastingen op inkomen (D.51)	65,3	128,7	195,1	141,6	190,1	204,4	206,7	155,7	137,3	151,4
Belastingen op vermogen, ... (D.59)	0,0	0,0	0,0	0,0	0,0	0,0	0,0	0,0	0,0	0,0
Sociale premies (D.61)	261,4	304,4	335,7	381,5	422,7	449,7	457,9	481,7	513,4	586,6
Werkelijke sociale premies (D.611)	261,4	304,4	335,7	381,5	422,7	449,7	457,9	481,7	513,4	586,6
Werkelijke sociale premies t.l.v. de werkgevers (D.6111)	185,6	216,2	238,4	270,9	300,2	319,3	324,3	342,5	367,0	419,3
Verplichte werkelijke sociale premies t.l.v. de werkgevers (D.61111)	185,6	216,2	238,4	270,9	300,2	319,3	324,3	342,5	367,0	419,3
Vrijwillige werkelijke sociale premies t.l.v. de werkgevers (D.61112)	0,0	0,0	0,0	0,0	0,0	0,0	0,0	0,0	0,0	0,0
Sociale premies t.l.v. de werknemers (D.6112)	75,8	88,2	97,3	110,6	122,5	130,4	133,6	139,2	146,4	167,3
Verplichte sociale premies t.l.v. de werknemers (D.61121)	75,8	88,2	97,3	110,6	122,5	130,4	133,6	139,2	146,4	167,3
Vrijwillige sociale premies t.l.v. de werknemers (D.61122)	0,0	0,0	0,0	0,0	0,0	0,0	0,0	0,0	0,0	0,0
Sociale premies t.l.v. zelfstandigen en niet-werkenden (D.6113)	0,0	0,0	0,0	0,0	0,0	0,0	0,0	0,0	0,0	0,0

## 4.2.1 EUROPESE UNIE (S.21) (VERVOLG)

(miljoenen euro's)

	1998	1999	2000	2001	2002	2003	2004	2005	2006	2007
Verplichte sociale premies t.i.v. zelfstandigen en niet-werkenden (D.61131)	0,0	0,0	0,0	0,0	0,0	0,0	0,0	0,0	0,0	0,0
Vrijwillige sociale premies t.i.v. zelfstandigen en niet-werkenden (D.61132)	0,0	0,0	0,0	0,0	0,0	0,0	0,0	0,0	0,0	0,0
Toegerekende sociale premies (D.612)	0,0	0,0	0,0	0,0	0,0	0,0	0,0	0,0	0,0	0,0
Sociale uitkeringen, exclusief sociale overdrachten in natura (D.62)	448,7	460,6	528,2	593,6	354,6	353,4	424,1	463,6	498,3	529,8
Wettelijke uitkeringen sociale verzekering in geld (D.621)	166,7	118,6	152,2	208,6	12,8	8,5	34,6	26,3	20,6	20,0
Particuliere sociale verzekering met fondsvorming (D.622)	0,0	0,0	0,0	0,0	0,0	0,0	0,0	0,0	0,0	0,0
Rechtstreekse uitkeringen sociale verzekering door werkgevers (D.623)	282,0	342,0	376,0	385,0	341,8	344,9	389,5	437,3	477,7	509,8
Uitkeringen sociale voorziening in geld (D.624)	0,0	0,0	0,0	0,0	0,0	0,0	0,0	0,0	0,0	0,0
Overige inkomensoverdrachten (D.7)	1.724,2	1.660,4	1.740,0	1.905,5	2.041,7	1.922,0	1.903,7	2.346,5	2.477,5	3.077,6
Schadeverzekeringspremies (netto) (D.71)	194,9	260,6	303,1	294,7	380,8	364,0	368,2	318,3	348,9	522,0
Schadeverzekeringsuitkeringen (D.72)	171,3	210,0	230,2	227,8	429,3	358,1	216,5	166,3	163,2	273,5
Inkomensoverdrachten binnen de overheid (D.73)	0,0	0,0	0,0	0,0	0,0	0,0	0,0	0,0	0,0	0,0
Inkomensoverdrachten i.v.m. internationale samenwerking (D.74)	241,7	279,4	187,6	261,8	250,2	106,2	112,8	177,8	214,4	129,1
Overige inkomensoverdrachten n.e.g. (D.75)	1.116,3	910,4	1.019,1	1.121,2	981,4	1.093,7	1.206,2	1.684,1	1.751,0	2.153,0
Aan de overheid	0,0	0,0	0,0	0,0	0,1	145,3	0,0	109,8	207,3	162,9
Aan de andere sectoren	1.116,3	910,4	1.019,1	1.121,2	981,3	948,4	1.206,2	1.574,3	1.543,7	1.990,1
Correctie voor mutaties in voorzieningen pensioenverzekering (D.8)	0,0	0,0	0,0	0,0	0,0	0,0	0,0	0,0	0,0	0,0
Saldo lopende transacties van het buitenland (B.11)	-9.898,5	-11.821,9	-11.590,3	-11.706,5	-14.160,3	-14.330,6	-15.474,8	-13.036,1	-14.593,1	-15.378,2
<b>Accumulatierekeningen (III)</b>										
<b>Kapitaalrekening (III.1)</b>										
<b>Rekening voor mutaties in het vermogenssaldo a.g.v. besparingen en kapitaaloverdrachten (III.1.1)</b>										
Mutaties in passiva	-9.979,9	-11.927,0	-11.640,1	-11.701,1	-14.215,8	-14.446,9	-15.602,5	-13.168,2	-14.795,5	-15.489,9
Saldo lopende transacties van het buitenland (B.12)	-9.898,5	-11.821,9	-11.590,3	-11.706,5	-14.160,3	-14.330,6	-15.474,8	-13.036,1	-14.593,1	-15.378,2
Kapitaaloverdrachten, ontvangen (D.9)	212,9	284,6	303,1	272,5	248,5	214,2	246,2	272,9	218,5	228,4
Vermogensheffingen (D.91)	0,0	0,0	0,0	0,0	0,0	0,0	0,0	0,0	0,0	0,0
Investeringsbijdragen (D.92)	44,5	89,9	57,5	31,2	68,2	48,7	66,4	50,7	23,5	22,8
Van de overheid	44,5	89,9	57,5	31,2	68,2	48,7	66,4	50,7	23,5	22,8
Van de andere sectoren	0,0	0,0	0,0	0,0	0,0	0,0	0,0	0,0	0,0	0,0
Overige kapitaaloverdrachten (D.99)	168,4	194,7	245,6	241,3	180,3	165,5	179,8	222,2	195,0	205,6
Van de overheid	0,0	0,0	60,1	0,0	0,0	0,0	0,0	12,2	6,3	8,8
Van de andere sectoren	168,4	194,7	185,5	241,3	180,3	165,5	179,8	210,0	188,7	196,8
Kapitaaloverdrachten, betaald (D.9)	-294,3	-389,7	-352,9	-267,1	-304,0	-330,5	-373,9	-405,0	-420,9	-340,1
Vermogensheffingen (D.91)	0,0	0,0	0,0	0,0	0,0	0,0	0,0	0,0	0,0	0,0
Investeringsbijdragen (D.92)	-159,5	-206,2	-193,9	-88,2	-161,2	-164,3	-169,0	-183,7	-178,1	-134,4
Aan de overheid	0,0	-8,0	-8,0	-8,0	-11,0	-8,0	-4,0	-5,0	-4,0	-4,0
Aan de andere sectoren	-159,5	-198,2	-185,9	-80,2	-150,2	-156,3	-165,0	-178,7	-174,1	-130,4
Overige kapitaaloverdrachten (D.99)	-134,8	-183,5	-159,0	-178,9	-142,8	-166,2	-204,9	-221,3	-242,8	-205,7
Aan de overheid	-2,4	-5,2	-11,3	-4,5	-6,9	-3,8	-1,8	-4,8	-20,6	-11,0
Aan de andere sectoren	-132,4	-178,3	-147,7	-174,4	-135,9	-162,4	-203,1	-216,5	-222,2	-194,7
Mutaties in activa	-9.979,9	-11.927,0	-11.640,1	-11.701,1	-14.215,8	-14.446,9	-15.602,5	-13.168,2	-14.795,5	-15.489,9
Mutaties in het vermogenssaldo a.g.v. besparingen en kapitaaloverdrachten (B.101)	-9.979,9	-11.927,0	-11.640,1	-11.701,1	-14.215,8	-14.446,9	-15.602,5	-13.168,2	-14.795,5	-15.489,9
<b>Kapitaalvormingsrekening (III.1.2)</b>										
Mutaties in passiva	-9.979,9	-11.927,0	-11.640,1	-11.701,1	-14.215,8	-14.446,9	-15.602,5	-13.168,2	-14.795,5	-15.489,9
Mutaties in het vermogenssaldo a.g.v. besparingen en kapitaaloverdrachten (B.101)	-9.979,9	-11.927,0	-11.640,1	-11.701,1	-14.215,8	-14.446,9	-15.602,5	-13.168,2	-14.795,5	-15.489,9
Mutaties in activa	-9.979,9	-11.927,0	-11.640,1	-11.701,1	-14.215,8	-14.446,9	-15.602,5	-13.168,2	-14.795,5	-15.489,9



4.2.1 EUROPESE UNIE (S.21) (VERVOLG)

(miljoenen euro's)

	1998	1999	2000	2001	2002	2003	2004	2005	2006	2007
Saldo aan- en verkopen van niet-geproduceerde niet-financiële activa (K.2)	-46,6	-10,5	-91,1	65,8	-62,0	-85,9	-31,7	-121,6	-308,7	-659,0
Saldo aan- en verkopen van grond en overige materiële niet-geproduceerde activa (K.21)	0,0	0,0	0,0	0,0	0,0	0,0	0,0	0,0	0,0	0,0
Saldo aan- en verkopen van immateriële niet-geproduceerde activa (K.22)	-46,6	-10,5	-91,1	65,8	-62,0	-85,9	-31,7	-121,6	-308,7	-659,0
Vorderingenoverschot (+) of -tekort (-) (B.9)	-9.933,3	-11.916,5	-11.549,0	-11.766,9	-14.153,8	-14.361,0	-15.570,8	-13.046,6	-14.486,8	-14.830,9

**N.B.:** De statistieken die per subsector van het buitenland worden opgemaakt, slaan, vanaf 1999, op een vaste samenstelling van de Europese Unie (EU) die overeenstemt met de 27 lidstaten van de EU op 1 januari 2007. Vóór 1999 houden de statistieken rekening met een samenstelling van de EU die overeenstemt met de 15 lidstaten op 1 januari 1995.

## 4.2.1.1 LIDSTATEN VAN DE EUROPESE UNIE (S.211)

(miljoenen euro's)

	1998	1999	2000	2001	2002	2003	2004	2005	2006	2007
<b>Rekening voor goederen- en dienstentransacties van het buitenland (V.I)</b>										
Middelen	119.303,8	126.664,9	151.450,0	156.203,3	155.077,0	157.040,2	170.820,9	185.067,8	200.436,3	210.936,7
Invoer van goederen en diensten (P.7)	119.303,8	126.664,9	151.450,0	156.203,3	155.077,0	157.040,2	170.820,9	185.067,8	200.436,3	210.936,7
Invoer van goederen (P.71)	99.321,7	105.091,1	125.521,9	128.880,0	126.657,0	128.848,4	140.934,9	154.200,8	168.226,2	176.621,1
Invoer van diensten (P.72)	19.982,1	21.573,8	25.928,1	27.323,3	28.420,0	28.191,8	29.886,0	30.867,0	32.210,1	34.315,6
Bestedingen	119.303,8	126.664,9	151.450,0	156.203,3	155.077,0	157.040,2	170.820,9	185.067,8	200.436,3	210.936,7
Uitvoer van goederen en diensten (P.6)	127.383,4	136.395,7	158.878,0	165.681,3	166.047,0	169.346,2	184.866,9	196.472,6	209.674,5	218.676,9
Uitvoer van goederen (P.61)	107.851,0	114.340,8	132.328,2	138.136,7	137.087,9	140.274,4	153.772,0	163.943,1	175.450,0	184.402,2
Uitvoer van diensten (P.62)	19.532,4	22.054,9	26.549,8	27.544,6	28.959,1	29.071,8	31.094,9	32.529,5	34.224,5	34.274,7
Saldo goederen- en dienstentransacties van het buitenland (B.11)	-8.079,6	-9.730,8	-7.428,0	-9.478,0	-10.970,0	-12.306,0	-14.046,0	-11.404,8	-9.238,2	-7.740,2
<b>Rekening voor inkomenstransacties van het buitenland (V.II)</b>										
Middelen	12.225,7	9.963,1	17.679,3	19.314,9	17.538,2	14.719,6	17.054,8	26.711,0	34.290,2	46.509,5
Saldo goederen- en dienstentransacties van het buitenland (B.11)	-8.079,6	-9.730,8	-7.428,0	-9.478,0	-10.970,0	-12.306,0	-14.046,0	-11.404,8	-9.238,2	-7.740,2
Beloning van werknemers (D.1)	746,1	868,9	958,3	1.088,8	1.206,7	1.280,7	1.301,8	1.388,5	1.497,3	1.710,5
Lonen (D.11)	560,5	652,7	719,9	817,9	906,5	961,4	977,5	1.046,0	1.130,3	1.291,2
Sociale premies t.l.v. de werkgevers (D.12)	185,6	216,2	238,4	270,9	300,2	319,3	324,3	342,5	367,0	419,3
Werkelijke sociale premies t.l.v. de werkgevers (D.121)	185,6	216,2	238,4	270,9	300,2	319,3	324,3	342,5	367,0	419,3
Toegerekende sociale premies t.l.v. de werkgevers (D.122)	0,0	0,0	0,0	0,0	0,0	0,0	0,0	0,0	0,0	0,0
Belastingen op productie en invoer (D.2)	0,0	0,0	0,0	0,0	0,0	0,0	0,0	0,0	0,0	0,0
Productgebonden belastingen (D.21)	0,0	0,0	0,0	0,0	0,0	0,0	0,0	0,0	0,0	0,0
Belasting over de toegevoegde waarde (btw) (D.211)	0,0	0,0	0,0	0,0	0,0	0,0	0,0	0,0	0,0	0,0
Belastingen op invoer, exclusief btw (D.212)	0,0	0,0	0,0	0,0	0,0	0,0	0,0	0,0	0,0	0,0
Invoerrechten (D.2121)	0,0	0,0	0,0	0,0	0,0	0,0	0,0	0,0	0,0	0,0
Overige belastingen op invoer (D.2122)	0,0	0,0	0,0	0,0	0,0	0,0	0,0	0,0	0,0	0,0
Overige productgebonden belastingen (D.214)	0,0	0,0	0,0	0,0	0,0	0,0	0,0	0,0	0,0	0,0
Niet-productgebonden belastingen op productie (D.29)	0,0	0,0	0,0	0,0	0,0	0,0	0,0	0,0	0,0	0,0
Subsidies (D.3)	0,0	0,0	0,0	0,0	0,0	0,0	0,0	0,0	0,0	0,0
Productgebonden subsidies (D.31)	0,0	0,0	0,0	0,0	0,0	0,0	0,0	0,0	0,0	0,0
Subsidies op invoer (D.311)	0,0	0,0	0,0	0,0	0,0	0,0	0,0	0,0	0,0	0,0
Overige productgebonden subsidies (D.319)	0,0	0,0	0,0	0,0	0,0	0,0	0,0	0,0	0,0	0,0
Niet-productgebonden subsidies (D.39)	0,0	0,0	0,0	0,0	0,0	0,0	0,0	0,0	0,0	0,0
Inkomen uit vermogen (D.4)	17.128,7	16.379,0	21.483,7	25.023,6	24.598,6	22.643,0	26.692,2	33.406,8	38.798,4	48.801,8
Rente (D.41)	13.048,8	12.693,6	15.554,0	15.790,1	17.027,3	15.810,9	16.784,1	20.848,0	20.915,8	29.284,6
p.m. Werkelijke rente (excl. IGDFI)	0,0	0,0	0,0	0,0	0,0	0,0	0,0	0,0	0,0	0,0
Winstuitkeringen (D.42)	2.846,3	2.669,1	4.771,2	7.633,1	6.969,7	7.092,6	7.413,3	8.882,3	10.117,5	11.719,8
Dividenden (D.421)	2.846,3	2.669,1	4.771,2	7.633,1	6.969,7	7.092,6	7.413,3	8.882,3	10.117,5	11.719,8
Inkomen onttrokken aan quasi-vennootschappen (D.422)	0,0	0,0	0,0	0,0	0,0	0,0	0,0	0,0	0,0	0,0
Ingehouden winsten op directe buitenlandse investeringen (D.43)	1.170,3	935,8	1.070,5	1.523,5	485,8	-406,8	2.352,2	3.571,7	7.673,6	7.673,6
Inkomen uit vermogen toegerekend aan polishouders (D.44)	63,3	80,5	88,0	76,9	115,8	146,3	142,6	104,8	91,5	123,8
Inkomen uit grond en minerale reserves (D.45)	0,0	0,0	0,0	0,0	0,0	0,0	0,0	0,0	0,0	0,0
Belastingen op inkomen, vermogen, ... (D.5)	0,0	0,0	0,0	0,0	0,0	0,0	0,0	0,0	0,0	0,0
Belastingen op inkomen (D.51)	0,0	0,0	0,0	0,0	0,0	0,0	0,0	0,0	0,0	0,0
Belastingen op vermogen, ... (D.59)	0,0	0,0	0,0	0,0	0,0	0,0	0,0	0,0	0,0	0,0
Sociale premies (D.61)	503,5	520,1	514,6	577,1	622,3	704,2	740,0	773,5	845,8	932,6
Werkelijke sociale premies (D.611)	503,5	520,1	514,6	577,1	622,3	704,2	740,0	773,5	845,8	932,6
Werkelijke sociale premies t.l.v. de werkgevers (D.6111)	243,1	249,2	251,7	282,5	303,1	343,7	360,0	371,7	402,2	442,1
Verplichte werkelijke sociale premies t.l.v. de werkgevers (D.61111)	243,1	249,2	251,7	282,5	303,1	343,7	360,0	371,7	402,2	442,1
Vrijwillige werkelijke sociale premies t.l.v. de werkgevers (D.61112)	0,0	0,0	0,0	0,0	0,0	0,0	0,0	0,0	0,0	0,0
Sociale premies t.l.v. de werknemers (D.6112)	260,4	270,9	262,9	294,6	319,2	360,5	380,0	401,8	443,6	490,5

## 4.2.1.1 LIDSTATEN VAN DE EUROPESE UNIE (S.211) (VERVOLG)

(miljoenen euro's)

	1998	1999	2000	2001	2002	2003	2004	2005	2006	2007
Verplichte sociale premies t.l.v. de werknemers (D.61121)	260,4	270,9	262,9	294,6	319,2	360,5	380,0	401,8	443,6	490,5
Vrijwillige sociale premies t.l.v. de werknemers (D.61122)	0,0	0,0	0,0	0,0	0,0	0,0	0,0	0,0	0,0	0,0
Sociale premies t.l.v. zelfstandigen en niet-werkenden (D.6113)	0,0	0,0	0,0	0,0	0,0	0,0	0,0	0,0	0,0	0,0
Verplichte sociale premies t.l.v. zelfstandigen en niet-werkenden (D.61131)	0,0	0,0	0,0	0,0	0,0	0,0	0,0	0,0	0,0	0,0
Vrijwillige sociale premies t.l.v. zelfstandigen en niet-werkenden (D.61132)	0,0	0,0	0,0	0,0	0,0	0,0	0,0	0,0	0,0	0,0
Toegerekende sociale premies (D.612)	0,0	0,0	0,0	0,0	0,0	0,0	0,0	0,0	0,0	0,0
Sociale uitkeringen, exclusief sociale overdrachten in natura (D.62)	525,4	484,4	492,2	495,5	568,4	587,2	604,5	644,8	650,5	663,2
Wettelijke uitkeringen sociale verzekering in geld (D.621)	525,4	484,4	492,2	495,5	568,4	587,2	604,5	644,8	650,5	663,2
Particuliere sociale verzekering met fondsvorming (D.622)	0,0	0,0	0,0	0,0	0,0	0,0	0,0	0,0	0,0	0,0
Rechtstreekse uitkeringen sociale verzekering door werkgevers (D.623)	0,0	0,0	0,0	0,0	0,0	0,0	0,0	0,0	0,0	0,0
Uitkeringen sociale voorziening in geld (D.624)	0,0	0,0	0,0	0,0	0,0	0,0	0,0	0,0	0,0	0,0
Overige inkomensoverdrachten (D.7)	1.401,6	1.441,5	1.658,5	1.607,9	1.512,2	1.810,5	1.762,3	1.902,2	1.736,4	2.141,6
Schadeverzekeringspremies (netto) (D.71)	157,5	97,7	28,3	78,7	99,9	255,3	107,4	62,7	157,5	265,0
Schadeverzekeringssuitkeringen (D.72)	194,9	259,2	303,0	294,7	380,8	364,0	368,2	318,3	348,9	517,7
Inkomensoverdrachten binnen de overheid (D.73)	0,0	0,0	0,0	0,0	0,0	0,0	0,0	0,0	0,0	0,0
Inkomensoverdrachten i.v.m. internationale samenwerking (D.74)	0,0	0,1	0,0	0,0	0,0	67,9	0,0	0,0	0,0	0,0
Overige inkomensoverdrachten n.e.g. (D.75)	1.049,2	1.084,5	1.327,2	1.234,5	1.031,5	1.123,3	1.286,7	1.521,2	1.230,0	1.358,9
Van de overheid	0,0	0,0	0,1	0,3	0,7	0,2	0,5	0,6	0,4	0,8
Van de andere sectoren	1.049,2	1.084,5	1.327,1	1.234,2	1.030,8	1.123,1	1.286,2	1.520,6	1.229,6	1.358,1
Correctie voor mutaties in voorzieningen pensioenverzekering (D.8)	0,0	0,0	0,0	0,0	0,0	0,0	0,0	0,0	0,0	0,0
Bestedingen	12.225,7	9.963,1	17.679,3	19.314,9	17.538,2	14.719,6	17.054,8	26.711,0	34.290,2	46.509,5
Beloning van werknemers (D.1)	1.656,3	1.719,8	1.742,5	1.966,4	2.124,2	2.370,1	2.503,6	2.648,8	2.874,6	3.188,8
Lonen (D.11)	1.413,2	1.470,6	1.490,8	1.683,9	1.821,1	2.026,4	2.143,6	2.277,1	2.472,4	2.746,7
Sociale premies t.l.v. de werkgevers (D.12)	243,1	249,2	251,7	282,5	303,1	343,7	360,0	371,7	402,2	442,1
Werkelijke sociale premies t.l.v. de werkgevers (D.121)	243,1	249,2	251,7	282,5	303,1	343,7	360,0	371,7	402,2	442,1
Toegerekende sociale premies t.l.v. de werkgevers (D.122)	0,0	0,0	0,0	0,0	0,0	0,0	0,0	0,0	0,0	0,0
Inkomen uit vermogen (D.4)	17.808,7	17.410,0	24.766,0	25.797,2	25.993,3	23.850,4	27.133,6	33.741,7	42.659,1	54.401,4
Rente (D.41)	15.980,1	15.140,2	17.647,8	18.992,9	21.637,8	18.428,2	19.706,2	24.022,3	28.706,7	39.115,6
p.m. Werkelijke rente (excl. IGDFI)	0,0	0,0	0,0	0,0	0,0	0,0	0,0	0,0	0,0	0,0
Winstuitkeringen (D.42)	1.085,2	1.674,6	5.129,3	6.409,7	4.114,0	3.661,0	4.150,5	5.814,1	7.218,9	8.542,0
Dividenden (D.421)	1.085,2	1.674,6	5.129,3	6.409,7	4.114,0	3.661,0	4.150,5	5.814,1	7.218,9	8.542,0
Inkomen onttrokken aan quasi-vennootschappen (D.422)	0,0	0,0	0,0	0,0	0,0	0,0	0,0	0,0	0,0	0,0
Ingehouden winsten op directe buitenlandse investeringen (D.43)	505,6	284,6	1.605,6	-31,8	-226,5	1.249,3	2.661,6	3.137,1	5.867,0	5.867,0
Inkomen uit vermogen toegerekend aan polishouders (D.44)	237,8	310,6	383,3	426,4	468,0	511,9	615,3	768,2	866,5	876,8
Inkomen uit grond en minerale reserves (D.45)	0,0	0,0	0,0	0,0	0,0	0,0	0,0	0,0	0,0	0,0
Belastingen op inkomen, vermogen, ... (D.5)	65,3	128,7	195,1	141,6	190,1	204,4	206,7	155,7	137,3	151,4
Belastingen op inkomen (D.51)	65,3	128,7	195,1	141,6	190,1	204,4	206,7	155,7	137,3	151,4
Belastingen op vermogen, ... (D.59)	0,0	0,0	0,0	0,0	0,0	0,0	0,0	0,0	0,0	0,0
Sociale premies (D.61)	261,4	304,4	335,7	381,5	422,7	449,7	457,9	481,7	513,4	586,6
Werkelijke sociale premies (D.611)	261,4	304,4	335,7	381,5	422,7	449,7	457,9	481,7	513,4	586,6
Werkelijke sociale premies t.l.v. de werkgevers (D.6111)	185,6	216,2	238,4	270,9	300,2	319,3	324,3	342,5	367,0	419,3
Verplichte werkelijke sociale premies t.l.v. de werkgevers (D.61111)	185,6	216,2	238,4	270,9	300,2	319,3	324,3	342,5	367,0	419,3
Vrijwillige werkelijke sociale premies t.l.v. de werkgevers (D.61112)	0,0	0,0	0,0	0,0	0,0	0,0	0,0	0,0	0,0	0,0
Sociale premies t.l.v. de werknemers (D.6112)	75,8	88,2	97,3	110,6	122,5	130,4	133,6	139,2	146,4	167,3
Verplichte sociale premies t.l.v. de werknemers (D.61121)	75,8	88,2	97,3	110,6	122,5	130,4	133,6	139,2	146,4	167,3
Vrijwillige sociale premies t.l.v. de werknemers (D.61122)	0,0	0,0	0,0	0,0	0,0	0,0	0,0	0,0	0,0	0,0
Sociale premies t.l.v. zelfstandigen en niet-werkenden (D.6113)	0,0	0,0	0,0	0,0	0,0	0,0	0,0	0,0	0,0	0,0

## 4.2.1.1 LIDSTATEN VAN DE EUROPESE UNIE (S.211) (VERVOLG)

(miljoenen euro's)

	1998	1999	2000	2001	2002	2003	2004	2005	2006	2007
Verplichte sociale premies t.i.v. zelfstandigen en niet-werkenden (D.61131)	0,0	0,0	0,0	0,0	0,0	0,0	0,0	0,0	0,0	0,0
Vrijwillige sociale premies t.i.v. zelfstandigen en niet-werkenden (D.61132)	0,0	0,0	0,0	0,0	0,0	0,0	0,0	0,0	0,0	0,0
Toegerekende sociale premies (D.612)	0,0	0,0	0,0	0,0	0,0	0,0	0,0	0,0	0,0	0,0
Sociale uitkeringen, exclusief sociale overdrachten in natura (D.62)	166,7	118,6	152,2	208,6	12,8	8,5	34,6	26,3	20,6	20,0
Wettelijke uitkeringen sociale verzekering in geld (D.621)	166,7	118,6	152,2	208,6	12,8	8,5	34,6	26,3	20,6	20,0
Particuliere sociale verzekering met fondsvorming (D.622)	0,0	0,0	0,0	0,0	0,0	0,0	0,0	0,0	0,0	0,0
Rechtstreekse uitkeringen sociale verzekering door werkgevers (D.623)	0,0	0,0	0,0	0,0	0,0	0,0	0,0	0,0	0,0	0,0
Uitkeringen sociale voorziening in geld (D.624)	0,0	0,0	0,0	0,0	0,0	0,0	0,0	0,0	0,0	0,0
Overige inkomensoverdrachten (D.7)	1.160,2	1.082,9	1.204,9	1.572,2	1.606,0	1.376,8	1.522,2	1.905,0	2.007,3	2.579,0
Schadeverzekeringspremies (netto) (D.71)	194,9	259,2	303,0	294,7	380,8	364,0	368,2	318,3	348,9	517,7
Schadeverzekeringsuitkeringen (D.72)	171,3	208,9	230,1	227,8	429,3	358,1	216,5	166,3	163,2	271,3
Inkomensoverdrachten binnen de overheid (D.73)	0,0	0,0	0,0	0,0	0,0	0,0	0,0	0,0	0,0	0,0
Inkomensoverdrachten i.v.m. internationale samenwerking (D.74)	120,5	132,1	92,8	160,0	184,7	0,0	56,9	78,6	75,2	52,7
Overige inkomensoverdrachten n.e.g. (D.75)	673,5	482,7	579,0	889,7	611,2	654,7	880,6	1.341,8	1.420,0	1.737,3
Aan de overheid	0,0	0,0	0,0	0,0	0,1	0,0	0,0	0,0	0,0	0,0
Aan de andere sectoren	673,5	482,7	579,0	889,7	611,1	654,7	880,6	1.341,8	1.420,0	1.737,3
Correctie voor mutaties in voorzieningen pensioenverzekering (D.8)	0,0	0,0	0,0	0,0	0,0	0,0	0,0	0,0	0,0	0,0
Saldo lopende transacties van het buitenland (B.11)	-8.892,9	-10.801,3	-10.717,1	-10.752,6	-12.810,9	-13.540,3	-14.803,8	-12.248,2	-13.922,1	-14.417,7
<b>Accumulatierekeningen (III)</b>										
<b>Kapitaalrekening (III.1)</b>										
<b>Rekening voor mutaties in het vermogenssaldo a.g.v. besparingen en kapitaaloverdrachten (III.1.1)</b>										
Mutaties in passiva	-8.845,2	-10.747,1	-10.565,4	-10.643,1	-12.741,4	-13.493,1	-14.764,7	-12.244,4	-13.955,1	-14.406,0
Saldo lopende transacties van het buitenland (B.12)	-8.892,9	-10.801,3	-10.717,1	-10.752,6	-12.810,9	-13.540,3	-14.803,8	-12.248,2	-13.922,1	-14.417,7
Kapitaaloverdrachten, ontvangen (D.9)	173,3	216,8	272,2	243,2	181,8	190,6	222,6	219,6	187,2	195,6
Vermogensheffingen (D.91)	0,0	0,0	0,0	0,0	0,0	0,0	0,0	0,0	0,0	0,0
Investeringsbijdragen (D.92)	6,5	34,6	31,8	3,5	1,5	26,0	43,7	11,2	0,7	0,0
Van de overheid	6,5	34,6	31,8	3,5	1,5	26,0	43,7	11,2	0,7	0,0
Van de andere sectoren	0,0	0,0	0,0	0,0	0,0	0,0	0,0	0,0	0,0	0,0
Overige kapitaaloverdrachten (D.99)	166,8	182,2	240,4	239,7	180,3	164,6	178,9	208,4	186,5	195,6
Van de overheid	0,0	0,0	60,1	0,0	0,0	0,0	0,0	0,0	0,0	0,0
Van de andere sectoren	166,8	182,2	180,3	239,7	180,3	164,6	178,9	208,4	186,5	195,6
Vermogensheffingen (D.91)	0,0	0,0	0,0	0,0	0,0	0,0	0,0	0,0	0,0	0,0
Kapitaaloverdrachten, betaald (D.9)	-125,6	-162,6	-120,5	-133,7	-112,3	-143,4	-183,5	-215,8	-220,2	-183,9
Investeringsbijdragen (D.92)	0,0	0,0	0,0	0,0	0,0	0,0	0,0	0,0	0,0	0,0
Aan de overheid	0,0	0,0	0,0	0,0	0,0	0,0	0,0	0,0	0,0	0,0
Aan de andere sectoren	0,0	0,0	0,0	0,0	0,0	0,0	0,0	0,0	0,0	0,0
Overige kapitaaloverdrachten (D.99)	-125,6	-162,6	-120,5	-133,7	-112,3	-143,4	-183,5	-215,8	-220,2	-183,9
Aan de overheid	0,0	0,0	0,0	0,0	0,0	0,0	0,0	0,0	0,0	0,0
Aan de andere sectoren	-125,6	-162,6	-120,5	-133,7	-112,3	-143,4	-183,5	-215,8	-220,2	-183,9
Mutaties in activa	-8.845,2	-10.747,1	-10.565,4	-10.643,1	-12.741,4	-13.493,1	-14.764,7	-12.244,4	-13.955,1	-14.406,0
Mutaties in het vermogenssaldo a.g.v. besparingen en kapitaaloverdrachten (B.101)	-8.845,2	-10.747,1	-10.565,4	-10.643,1	-12.741,4	-13.493,1	-14.764,7	-12.244,4	-13.955,1	-14.406,0
<b>Kapitaalvormingsrekening (III.1.2)</b>										
Mutaties in passiva	-8.845,2	-10.747,1	-10.565,4	-10.643,1	-12.741,4	-13.493,1	-14.764,7	-12.244,4	-13.955,1	-14.406,0
Mutaties in het vermogenssaldo a.g.v. besparingen en kapitaaloverdrachten (B.101)	-8.845,2	-10.747,1	-10.565,4	-10.643,1	-12.741,4	-13.493,1	-14.764,7	-12.244,4	-13.955,1	-14.406,0
Mutaties in activa	-8.845,2	-10.747,1	-10.565,4	-10.643,1	-12.741,4	-13.493,1	-14.764,7	-12.244,4	-13.955,1	-14.406,0

## 4.2.1.1 LIDSTATEN VAN DE EUROPESE UNIE (S.211) (VERVOLG)

(miljoenen euro's)

	1998	1999	2000	2001	2002	2003	2004	2005	2006	2007
Saldo aan- en verkopen van niet-geproduceerde niet-financiële activa (K.2)	-46,6	-10,5	-91,1	65,8	-62,0	-85,9	-31,7	-121,6	-308,7	-659,0
Saldo aan- en verkopen van grond en overige materiële niet-geproduceerde activa (K.21)	0,0	0,0	0,0	0,0	0,0	0,0	0,0	0,0	0,0	0,0
Saldo aan- en verkopen van immateriële niet-geproduceerde activa (K.22)	-46,6	-10,5	-91,1	65,8	-62,0	-85,9	-31,7	-121,6	-308,7	-659,0
Vorderingenoverschot (+) of -tekort (-) (B.9)	-8.798,6	-10.736,6	-10.474,3	-10.708,9	-12.679,4	-13.407,2	-14.733,0	-12.122,8	-13.646,4	-13.747,0

**N.B.:** De statistieken die per subsector van het buitenland worden opgemaakt, slaan, vanaf 1999, op een vaste samenstelling van de Europese Unie (EU) die overeenstemt met de 27 lidstaten van de EU op 1 januari 2007. Vóór 1999 houden de statistieken rekening met een samenstelling van de EU die overeenstemt met de 15 lidstaten op 1 januari 1995.

## 4.2.1.2 INSTELLINGEN VAN DE EUROPESE UNIE (S.212)

(miljoenen euro's)

	1998	1999	2000	2001	2002	2003	2004	2005	2006	2007
<b>Rekening voor goederen- en dienstentransacties van het buitenland (V.I)</b>										
Middelen	4,3	78,4	51,7	66,0	71,1	23,7	82,3	23,7	26,7	96,1
Invoer van goederen en diensten (P.7)	4,3	78,4	51,7	66,0	71,1	23,7	82,3	23,7	26,7	96,1
Invoer van goederen (P.71)	0,0	0,0	0,0	0,0	0,0	0,0	0,0	0,3	0,1	0,1
Invoer van diensten (P.72)	4,3	78,4	51,7	66,0	71,1	23,7	82,3	23,4	26,6	96,0
Bestedingen	4,3	78,4	51,7	66,0	71,1	23,7	82,3	23,7	26,7	96,1
Uitvoer van goederen en diensten (P.6)	1.224,5	1.088,4	1.207,8	1.399,0	1.644,7	1.168,1	1.557,4	1.758,1	2.165,9	2.451,0
Uitvoer van goederen (P.61)	106,8	134,1	116,7	115,0	169,0	102,4	51,8	50,3	53,2	62,0
Uitvoer van diensten (P.62)	1.117,7	954,3	1.091,1	1.284,0	1.475,7	1.065,7	1.505,6	1.707,8	2.112,7	2.389,0
Saldo goederen- en dienstentransacties van het buitenland (B.11)	-1.220,2	-1.010,0	-1.156,1	-1.333,0	-1.573,6	-1.144,4	-1.475,1	-1.734,4	-2.139,2	-2.354,9
<b>Rekening voor inkomsten van het buitenland (V.II)</b>										
Middelen	1.774,1	2.311,2	2.734,6	2.195,5	1.723,1	2.459,4	2.445,6	2.485,1	3.255,0	2.754,5
Saldo goederen- en dienstentransacties van het buitenland (B.11)	-1.220,2	-1.010,0	-1.156,1	-1.333,0	-1.573,6	-1.144,4	-1.475,1	-1.734,4	-2.139,2	-2.354,9
Beloning van werknemers (D.1)	0,0	0,0	0,0	0,0	0,0	0,0	0,0	0,0	0,0	0,0
Lonen (D.11)	0,0	0,0	0,0	0,0	0,0	0,0	0,0	0,0	0,0	0,0
Sociale premies t.l.v. de werkgevers (D.12)	0,0	0,0	0,0	0,0	0,0	0,0	0,0	0,0	0,0	0,0
Werkelijke sociale premies t.l.v. de werkgevers (D.121)	0,0	0,0	0,0	0,0	0,0	0,0	0,0	0,0	0,0	0,0
Toegerekende sociale premies t.l.v. de werkgevers (D.122)	0,0	0,0	0,0	0,0	0,0	0,0	0,0	0,0	0,0	0,0
Belastingen op productie en invoer (D.2)	2.051,5	1.872,2	2.106,7	2.013,8	1.738,6	1.860,9	1.773,5	1.928,0	2.073,2	2.258,9
Productgebonden belastingen (D.21)	2.051,5	1.872,2	2.106,7	2.013,8	1.738,6	1.860,9	1.773,5	1.928,0	2.073,2	2.258,9
Belasting over de toegevoegde waarde (btw) (D.211)	885,7	745,8	891,5	818,1	570,6	555,7	335,4	421,4	445,8	459,1
Belastingen op invoer, exclusief btw (D.212)	1.094,8	1.040,7	1.140,4	1.149,8	1.117,6	1.275,2	1.399,0	1.449,5	1.615,0	1.743,0
Invoerrechten (D.2121)	1.050,8	1.006,7	1.112,4	1.126,5	1.094,1	1.246,7	1.376,1	1.432,8	1.596,5	1.719,0
Overige belastingen op invoer (D.2122)	44,0	34,0	28,0	23,3	23,5	28,5	22,9	16,7	18,5	24,0
Overige productgebonden belastingen (D.214)	71,0	85,7	74,8	45,9	50,4	30,0	39,1	57,1	12,4	56,8
Niet-productgebonden belastingen op productie (D.29)	0,0	0,0	0,0	0,0	0,0	0,0	0,0	0,0	0,0	0,0
Subsidies (D.3)	-743,2	-857,6	-694,2	-733,6	-710,6	-865,8	-811,5	-891,2	-792,4	-652,8
Productgebonden subsidies (D.31)	-736,7	-841,3	-683,2	-720,0	-698,2	-853,8	-799,5	-589,5	-335,2	-188,2
Subsidies op invoer (D.311)	0,0	0,0	0,0	0,0	0,0	0,0	0,0	0,0	0,0	0,0
Overige productgebonden subsidies (D.319)	-736,7	-841,3	-683,2	-720,0	-698,2	-853,8	-799,5	-589,5	-335,2	-188,2
Niet-productgebonden subsidies (D.39)	-6,5	-16,3	-11,0	-13,6	-12,4	-12,0	-12,0	-301,7	-457,2	-464,6
Inkomen uit vermogen (D.4)	25,9	364,8	577,1	199,2	76,7	80,8	93,5	125,0	987,7	338,6
Rente (D.41)	25,5	354,5	571,9	199,2	76,7	79,2	92,5	125,0	987,7	337,6
p.m. Werkelijke rente (excl. IGDFI)	0,0	0,0	0,0	0,0	0,0	0,0	0,0	0,0	0,0	0,0
Winstuitkeringen (D.42)	0,4	9,9	5,2	0,0	0,0	1,6	1,0	0,0	0,0	0,0
Dividenden (D.421)	0,4	9,9	5,2	0,0	0,0	1,6	1,0	0,0	0,0	0,0
Inkomen onttrokken aan quasi-vennootschappen (D.422)	0,0	0,0	0,0	0,0	0,0	0,0	0,0	0,0	0,0	0,0
Ingehouden winsten op directe buitenlandse investeringen (D.43)	0,0	0,0	0,0	0,0	0,0	0,0	0,0	0,0	0,0	0,0
Inkomen uit vermogen toegerekend aan polishouders (D.44)	0,0	0,4	0,0	0,0	0,0	0,0	0,0	0,0	0,0	1,0
Inkomen uit grond en minerale reserves (D.45)	0,0	0,0	0,0	0,0	0,0	0,0	0,0	0,0	0,0	0,0
Belastingen op inkomen, vermogen, ... (D.5)	0,0	0,0	0,0	0,0	0,0	0,0	0,0	0,0	0,0	0,0
Belastingen op inkomen (D.51)	0,0	0,0	0,0	0,0	0,0	0,0	0,0	0,0	0,0	0,0
Belastingen op vermogen, ... (D.59)	0,0	0,0	0,0	0,0	0,0	0,0	0,0	0,0	0,0	0,0
Sociale premies (D.61)	481,0	533,0	586,0	600,0	511,4	535,2	549,8	613,9	637,3	680,0
Werkelijke sociale premies (D.611)	120,0	153,0	149,0	152,0	33,6	71,2	158,3	171,2	193,1	217,5
Werkelijke sociale premies t.l.v. de werkgevers (D.6111)	0,0	0,0	0,0	0,0	0,0	0,0	0,0	0,0	0,0	0,0
Verplichte werkelijke sociale premies t.l.v. de werkgevers (D.61111)	0,0	0,0	0,0	0,0	0,0	0,0	0,0	0,0	0,0	0,0
Vrijwillige werkelijke sociale premies t.l.v. de werkgevers (D.61112)	0,0	0,0	0,0	0,0	0,0	0,0	0,0	0,0	0,0	0,0
Sociale premies t.l.v. de werknemers (D.6112)	120,0	153,0	149,0	152,0	33,6	71,2	158,3	171,2	193,1	217,5

## 4.2.1.2 INSTELLINGEN VAN DE EUROPESE UNIE (S.212) (VERVOLG)

(miljoenen euro's)

	1998	1999	2000	2001	2002	2003	2004	2005	2006	2007
Verplichte sociale premies t.l.v. de werknemers (D.61121)	120,0	153,0	149,0	152,0	33,6	71,2	158,3	171,2	193,1	217,5
Vrijwillige sociale premies t.l.v. de werknemers (D.61122)	0,0	0,0	0,0	0,0	0,0	0,0	0,0	0,0	0,0	0,0
Sociale premies t.l.v. zelfstandigen en niet-werkenden (D.6113)	0,0	0,0	0,0	0,0	0,0	0,0	0,0	0,0	0,0	0,0
Verplichte sociale premies t.l.v. zelfstandigen en niet-werkenden (D.61131)	0,0	0,0	0,0	0,0	0,0	0,0	0,0	0,0	0,0	0,0
Vrijwillige sociale premies t.l.v. zelfstandigen en niet-werkenden (D.61132)	0,0	0,0	0,0	0,0	0,0	0,0	0,0	0,0	0,0	0,0
Toegerekende sociale premies (D.612)	361,0	380,0	437,0	448,0	477,8	464,0	391,5	442,7	444,2	462,5
Sociale uitkeringen, exclusief sociale overdrachten in natura (D.62)	0,0	0,0	0,0	0,0	0,0	0,0	0,0	0,0	0,0	0,0
Wettelijke uitkeringen sociale verzekering in geld (D.621)	0,0	0,0	0,0	0,0	0,0	0,0	0,0	0,0	0,0	0,0
Particuliere sociale verzekering met fondsvorming (D.622)	0,0	0,0	0,0	0,0	0,0	0,0	0,0	0,0	0,0	0,0
Rechtstreekse uitkeringen sociale verzekering door werkgevers (D.623)	0,0	0,0	0,0	0,0	0,0	0,0	0,0	0,0	0,0	0,0
Uitkeringen sociale voorziening in geld (D.624)	0,0	0,0	0,0	0,0	0,0	0,0	0,0	0,0	0,0	0,0
Overige inkomensoverdrachten (D.7)	1.179,1	1.408,8	1.315,1	1.449,1	1.680,6	1.992,7	2.315,4	2.443,8	2.488,4	2.484,7
Schadeverzekeringspremies (netto) (D.71)	0,0	0,5	0,0	0,0	0,0	0,0	0,0	0,0	0,0	2,2
Schadeverzekeringsuitkeringen (D.72)	0,0	1,4	0,1	0,0	0,0	0,0	0,0	0,0	0,0	4,3
Inkomensoverdrachten binnen de overheid (D.73)	0,0	0,0	0,0	0,0	0,0	0,0	0,0	0,0	0,0	0,0
Inkomensoverdrachten i.v.m. internationale samenwerking (D.74)	66,7	87,7	73,9	31,5	59,1	87,0	92,6	92,0	99,3	97,0
Overige inkomensoverdrachten n.e.g. (D.75)	1.112,4	1.319,2	1.241,1	1.417,6	1.621,5	1.905,7	2.222,8	2.351,8	2.389,1	2.381,2
Van de overheid	1.112,4	1.319,2	1.241,1	1.417,6	1.621,5	1.905,7	2.222,8	2.351,8	2.389,1	2.381,2
Van de andere sectoren	0,0	0,0	0,0	0,0	0,0	0,0	0,0	0,0	0,0	0,0
Correctie voor mutaties in voorzieningen pensioenverzekering (D.8)	0,0	0,0	0,0	0,0	0,0	0,0	0,0	0,0	0,0	0,0
Bestedingen	1.774,1	2.311,2	2.734,6	2.195,5	1.723,1	2.459,4	2.445,6	2.485,1	3.255,0	2.754,5
Beloning van werknemers (D.1)	1.774,9	1.931,2	2.028,6	2.093,0	2.188,4	2.267,4	2.280,7	2.323,0	2.445,5	2.666,9
Lonen (D.11)	1.413,9	1.551,2	1.591,6	1.645,0	1.710,6	1.803,4	1.889,2	1.880,3	2.001,3	2.204,4
Sociale premies t.l.v. de werkgevers (D.12)	361,0	380,0	437,0	448,0	477,8	464,0	391,5	442,7	444,2	462,5
Werkelijke sociale premies t.l.v. de werkgevers (D.121)	0,0	0,0	0,0	0,0	0,0	0,0	0,0	0,0	0,0	0,0
Toegerekende sociale premies t.l.v. de werkgevers (D.122)	361,0	380,0	437,0	448,0	477,8	464,0	391,5	442,7	444,2	462,5
Inkomen uit vermogen (D.4)	158,8	481,1	668,1	338,1	106,6	92,2	64,9	71,2	532,6	39,7
Rente (D.41)	157,2	466,8	660,2	338,1	106,6	92,2	64,1	71,1	532,6	39,7
p.m. Werkelijke rente (excl. IGDFI)	0,0	0,0	0,0	0,0	0,0	0,0	0,0	0,0	0,0	0,0
Winstuitkeringen (D.42)	1,6	14,3	7,9	0,0	0,0	0,0	0,8	0,1	0,0	0,0
Dividenden (D.421)	1,6	14,3	7,9	0,0	0,0	0,0	0,8	0,1	0,0	0,0
Inkomen onttrokken aan quasi-vennootschappen (D.422)	0,0	0,0	0,0	0,0	0,0	0,0	0,0	0,0	0,0	0,0
Ingehouden winsten op directe buitenlandse investeringen (D.43)	0,0	0,0	0,0	0,0	0,0	0,0	0,0	0,0	0,0	0,0
Inkomen uit vermogen toegerekend aan polishouders (D.44)	0,0	0,0	0,0	0,0	0,0	0,0	0,0	0,0	0,0	0,0
Inkomen uit grond en minerale reserves (D.45)	0,0	0,0	0,0	0,0	0,0	0,0	0,0	0,0	0,0	0,0
Belastingen op inkomen, vermogen, ... (D.5)	0,0	0,0	0,0	0,0	0,0	0,0	0,0	0,0	0,0	0,0
Belastingen op inkomen (D.51)	0,0	0,0	0,0	0,0	0,0	0,0	0,0	0,0	0,0	0,0
Belastingen op vermogen, ... (D.59)	0,0	0,0	0,0	0,0	0,0	0,0	0,0	0,0	0,0	0,0
Sociale premies (D.61)	0,0	0,0	0,0	0,0	0,0	0,0	0,0	0,0	0,0	0,0
Werkelijke sociale premies (D.611)	0,0	0,0	0,0	0,0	0,0	0,0	0,0	0,0	0,0	0,0
Werkelijke sociale premies t.l.v. de werkgevers (D.6111)	0,0	0,0	0,0	0,0	0,0	0,0	0,0	0,0	0,0	0,0
Verplichte werkelijke sociale premies t.l.v. de werkgevers (D.61111)	0,0	0,0	0,0	0,0	0,0	0,0	0,0	0,0	0,0	0,0
Vrijwillige werkelijke sociale premies t.l.v. de werkgevers (D.61112)	0,0	0,0	0,0	0,0	0,0	0,0	0,0	0,0	0,0	0,0
Sociale premies t.l.v. de werknemers (D.6112)	0,0	0,0	0,0	0,0	0,0	0,0	0,0	0,0	0,0	0,0
Verplichte sociale premies t.l.v. de werknemers (D.61121)	0,0	0,0	0,0	0,0	0,0	0,0	0,0	0,0	0,0	0,0
Vrijwillige sociale premies t.l.v. de werknemers (D.61122)	0,0	0,0	0,0	0,0	0,0	0,0	0,0	0,0	0,0	0,0
Sociale premies t.l.v. zelfstandigen en niet-werkenden (D.6113)	0,0	0,0	0,0	0,0	0,0	0,0	0,0	0,0	0,0	0,0

## 4.2.1.2 INSTELLINGEN VAN DE EUROPESE UNIE (S.212) (VERVOLG)

(miljoenen euro's)

	1998	1999	2000	2001	2002	2003	2004	2005	2006	2007
Verplichte sociale premies t.i.v. zelfstandigen en niet-werkenden (D.61131)	0,0	0,0	0,0	0,0	0,0	0,0	0,0	0,0	0,0	0,0
Vrijwillige sociale premies t.i.v. zelfstandigen en niet-werkenden (D.61132)	0,0	0,0	0,0	0,0	0,0	0,0	0,0	0,0	0,0	0,0
Toegerekende sociale premies (D.612)	0,0	0,0	0,0	0,0	0,0	0,0	0,0	0,0	0,0	0,0
Sociale uitkeringen, exclusief sociale overdrachten in natura (D.62)	282,0	342,0	376,0	385,0	341,8	344,9	389,5	437,3	477,7	509,8
Wettelijke uitkeringen sociale verzekering in geld (D.621)	0,0	0,0	0,0	0,0	0,0	0,0	0,0	0,0	0,0	0,0
Particuliere sociale verzekering met fondsvorming (D.622)	0,0	0,0	0,0	0,0	0,0	0,0	0,0	0,0	0,0	0,0
Rechtstreekse uitkeringen sociale verzekering door werkgevers (D.623)	282,0	342,0	376,0	385,0	341,8	344,9	389,5	437,3	477,7	509,8
Uitkeringen sociale voorziening in geld (D.624)	0,0	0,0	0,0	0,0	0,0	0,0	0,0	0,0	0,0	0,0
Overige inkomenoverdrachten (D.7)	564,0	577,5	535,1	333,3	435,7	545,2	381,5	441,5	470,2	498,6
Schadeverzekeringspremies (netto) (D.71)	0,0	1,4	0,1	0,0	0,0	0,0	0,0	0,0	0,0	4,3
Schadeverzekeringsuitkeringen (D.72)	0,0	1,1	0,1	0,0	0,0	0,0	0,0	0,0	0,0	2,2
Inkomenoverdrachten binnen de overheid (D.73)	0,0	0,0	0,0	0,0	0,0	0,0	0,0	0,0	0,0	0,0
Inkomenoverdrachten i.v.m. internationale samenwerking (D.74)	121,2	147,3	94,8	101,8	65,5	106,2	55,9	99,2	139,2	76,4
Overige inkomenoverdrachten n.e.g. (D.75)	442,8	427,7	440,1	231,5	370,2	439,0	325,6	342,3	331,0	415,7
Aan de overheid	0,0	0,0	0,0	0,0	0,0	145,3	0,0	109,8	207,3	162,9
Aan de andere sectoren	442,8	427,7	440,1	231,5	370,2	293,7	325,6	232,5	123,7	252,8
Correctie voor mutaties in voorzieningen pensioenverzekering (D.8)	0,0	0,0	0,0	0,0	0,0	0,0	0,0	0,0	0,0	0,0
Saldo lopende transacties van het buitenland (B.11)	-1.005,6	-1.020,6	-873,2	-953,9	-1.349,4	-790,3	-671,0	-787,9	-671,0	-960,5
<b>Accumulatierekeningen (III)</b>										
<b>Kapitaalrekening (III.1)</b>										
<b>Rekening voor mutaties in het vermogenssaldo a.g.v. besparingen en kapitaaloverdrachten (III.1.1)</b>										
Mutaties in passiva	-1.134,7	-1.179,9	-1.074,7	-1.058,0	-1.474,4	-953,8	-837,8	-923,8	-840,4	-1.083,9
Saldo lopende transacties van het buitenland (B.12)	-1.005,6	-1.020,6	-873,2	-953,9	-1.349,4	-790,3	-671,0	-787,9	-671,0	-960,5
Kapitaaloverdrachten, ontvangen (D.9)	39,6	67,8	30,9	29,3	66,7	23,6	23,6	53,3	31,3	32,8
Vermogensheffingen (D.91)	0,0	0,0	0,0	0,0	0,0	0,0	0,0	0,0	0,0	0,0
Investeringsbijdragen (D.92)	38,0	55,3	25,7	27,7	66,7	22,7	22,7	39,5	22,8	22,8
Van de overheid	38,0	55,3	25,7	27,7	66,7	22,7	22,7	39,5	22,8	22,8
Van de andere sectoren	0,0	0,0	0,0	0,0	0,0	0,0	0,0	0,0	0,0	0,0
Overige kapitaaloverdrachten (D.99)	1,6	12,5	5,2	1,6	0,0	0,9	0,9	13,8	8,5	10,0
Van de overheid	0,0	0,0	0,0	0,0	0,0	0,0	0,0	12,2	6,3	8,8
Van de andere sectoren	1,6	12,5	5,2	1,6	0,0	0,9	0,9	1,6	2,2	1,2
Kapitaaloverdrachten, betaald (D.9)	-168,7	-227,1	-232,4	-133,4	-191,7	-187,1	-190,4	-189,2	-200,7	-156,2
Vermogensheffingen (D.91)	0,0	0,0	0,0	0,0	0,0	0,0	0,0	0,0	0,0	0,0
Investeringsbijdragen (D.92)	-159,5	-206,2	-193,9	-88,2	-161,2	-164,3	-169,0	-183,7	-178,1	-134,4
Aan de overheid	0,0	-8,0	-8,0	-8,0	-11,0	-8,0	-4,0	-5,0	-4,0	-4,0
Aan de andere sectoren	-159,5	-198,2	-185,9	-80,2	-150,2	-156,3	-165,0	-178,7	-174,1	-130,4
Overige kapitaaloverdrachten (D.99)	-9,2	-20,9	-38,5	-45,2	-30,5	-22,8	-21,4	-5,5	-22,6	-21,8
Aan de overheid	-2,4	-5,2	-11,3	-4,5	-6,9	-3,8	-1,8	-4,8	-20,6	-11,0
Aan de andere sectoren	-6,8	-15,7	-27,2	-40,7	-23,6	-19,0	-19,6	-0,7	-2,0	-10,8
Mutaties in activa	-1.134,7	-1.179,9	-1.074,7	-1.058,0	-1.474,4	-953,8	-837,8	-923,8	-840,4	-1.083,9
Mutaties in het vermogenssaldo a.g.v. besparingen en kapitaaloverdrachten (B.101)	-1.134,7	-1.179,9	-1.074,7	-1.058,0	-1.474,4	-953,8	-837,8	-923,8	-840,4	-1.083,9
<b>Kapitaalvormingsrekening (III.1.2)</b>										
Mutaties in passiva	-1.134,7	-1.179,9	-1.074,7	-1.058,0	-1.474,4	-953,8	-837,8	-923,8	-840,4	-1.083,9
Mutaties in het vermogenssaldo a.g.v. besparingen en kapitaaloverdrachten (B.101)	-1.134,7	-1.179,9	-1.074,7	-1.058,0	-1.474,4	-953,8	-837,8	-923,8	-840,4	-1.083,9
Mutaties in activa	-1.134,7	-1.179,9	-1.074,7	-1.058,0	-1.474,4	-953,8	-837,8	-923,8	-840,4	-1.083,9



## 4.2.1.2 INSTELLINGEN VAN DE EUROPESE UNIE (S.212) (VERVOLG)

(miljoenen euro's)

	1998	1999	2000	2001	2002	2003	2004	2005	2006	2007
Saldo aan- en verkopen van niet-geproduceerde niet-financiële activa (K.2)	0,0	0,0	0,0	0,0	0,0	0,0	0,0	0,0	0,0	0,0
Saldo aan- en verkopen van grond en overige materiële niet-geproduceerde activa (K.21)	0,0	0,0	0,0	0,0	0,0	0,0	0,0	0,0	0,0	0,0
Saldo aan- en verkopen van immateriële niet-geproduceerde activa (K.22)	0,0	0,0	0,0	0,0	0,0	0,0	0,0	0,0	0,0	0,0
Vorderingenoverschot (+) of -tekort (-) (B.9)	-1.134,7	-1.179,9	-1.074,7	-1.058,0	-1.474,4	-953,8	-837,8	-923,8	-840,4	-1.083,9

## 4.2.2 DERDE LANDEN EN INTERNATIONALE ORGANISATIES (S.22)

(miljoenen euro's)

	1998	1999	2000	2001	2002	2003	2004	2005	2006	2007
<b>Rekening voor goederen- en dienstentransacties van het buitenland (V.I)</b>										
Middelen	42.207,0	42.375,3	54.196,2	54.126,4	53.149,8	53.180,3	59.388,2	65.331,7	67.434,7	76.401,5
Invoer van goederen en diensten (P.7)	42.207,0	42.375,3	54.196,2	54.126,4	53.149,8	53.180,3	59.388,2	65.331,7	67.434,7	76.401,5
Invoer van goederen (P.71)	34.285,7	33.624,3	43.633,4	42.568,3	42.467,2	42.774,2	49.122,9	54.424,5	56.159,3	61.825,7
Invoer van diensten (P.72)	7.921,3	8.751,0	10.562,8	11.558,1	10.682,6	10.406,1	10.265,3	10.907,2	11.275,4	14.575,8
Bestedingen	42.207,0	42.375,3	54.196,2	54.126,4	53.149,8	53.180,3	59.388,2	65.331,7	67.434,7	76.401,5
Uitvoer van goederen en diensten (P.6)	42.881,3	41.987,2	52.994,1	52.474,4	53.277,7	52.013,9	56.275,5	63.427,1	65.853,6	76.290,7
Uitvoer van goederen (P.61)	34.247,4	33.139,4	41.987,7	40.345,2	42.032,8	40.920,6	44.567,1	50.343,6	52.966,9	57.839,5
Uitvoer van diensten (P.62)	8.633,9	8.847,8	11.006,4	12.129,2	11.244,9	11.093,3	11.708,4	13.083,5	12.886,7	18.451,2
Saldo goederen- en dienstentransacties van het buitenland (B.11)	-674,3	388,1	1.202,1	1.652,0	-127,9	1.166,4	3.112,7	1.904,6	1.581,1	110,8
<b>Rekening voor inkomenstransacties van het buitenland (V.II)</b>										
Middelen	6.564,9	7.679,9	11.878,4	12.333,7	7.946,6	8.127,0	10.788,0	12.321,1	17.131,1	19.046,7
Saldo goederen- en dienstentransacties van het buitenland (B.11)	-674,3	388,1	1.202,1	1.652,0	-127,9	1.166,4	3.112,7	1.904,6	1.581,1	110,8
Beloning van werknemers (D.1)	0,0	0,0	0,0	0,0	0,0	0,0	0,0	0,0	0,0	0,0
Lonen (D.11)	0,0	0,0	0,0	0,0	0,0	0,0	0,0	0,0	0,0	0,0
Sociale premies t.l.v. de werkgevers (D.12)	0,0	0,0	0,0	0,0	0,0	0,0	0,0	0,0	0,0	0,0
Werkelijke sociale premies t.l.v. de werkgevers (D.121)	0,0	0,0	0,0	0,0	0,0	0,0	0,0	0,0	0,0	0,0
Toegerekende sociale premies t.l.v. de werkgevers (D.122)	0,0	0,0	0,0	0,0	0,0	0,0	0,0	0,0	0,0	0,0
Belastingen op productie en invoer (D.2)	0,0	0,0	0,0	0,0	0,0	0,0	0,0	0,0	0,0	0,0
Productgebonden belastingen (D.21)	0,0	0,0	0,0	0,0	0,0	0,0	0,0	0,0	0,0	0,0
Belasting over de toegevoegde waarde (btw) (D.211)	0,0	0,0	0,0	0,0	0,0	0,0	0,0	0,0	0,0	0,0
Belastingen op invoer, exclusief btw (D.212)	0,0	0,0	0,0	0,0	0,0	0,0	0,0	0,0	0,0	0,0
Invoerrechten (D.2121)	0,0	0,0	0,0	0,0	0,0	0,0	0,0	0,0	0,0	0,0
Overige belastingen op invoer (D.2122)	0,0	0,0	0,0	0,0	0,0	0,0	0,0	0,0	0,0	0,0
Overige productgebonden belastingen (D.214)	0,0	0,0	0,0	0,0	0,0	0,0	0,0	0,0	0,0	0,0
Niet-productgebonden belastingen op productie (D.29)	0,0	0,0	0,0	0,0	0,0	0,0	0,0	0,0	0,0	0,0
Subsidies (D.3)	0,0	0,0	0,0	0,0	0,0	0,0	0,0	0,0	0,0	0,0
Productgebonden subsidies (D.31)	0,0	0,0	0,0	0,0	0,0	0,0	0,0	0,0	0,0	0,0
Subsidies op invoer (D.311)	0,0	0,0	0,0	0,0	0,0	0,0	0,0	0,0	0,0	0,0
Overige productgebonden subsidies (D.319)	0,0	0,0	0,0	0,0	0,0	0,0	0,0	0,0	0,0	0,0
Niet-productgebonden subsidies (D.39)	0,0	0,0	0,0	0,0	0,0	0,0	0,0	0,0	0,0	0,0
Inkomen uit vermogen (D.4)	5.817,6	5.905,0	9.301,2	9.190,6	6.616,1	5.341,8	6.089,4	8.638,1	13.870,0	17.239,9
Rente (D.41)	4.556,9	4.783,8	6.942,0	7.281,8	3.534,0	3.063,1	3.169,7	4.473,0	8.843,2	11.649,8
p.m. Werkelijke rente (excl. IGDFI)	0,0	0,0	0,0	0,0	0,0	0,0	0,0	0,0	0,0	0,0
Winstuitkeringen (D.42)	950,6	892,2	2.106,3	1.607,3	2.931,3	2.292,0	2.351,5	3.467,8	3.644,1	4.229,6
Dividenden (D.421)	950,6	892,2	2.106,3	1.607,3	2.931,3	2.292,0	2.351,5	3.467,8	3.644,1	4.229,6
Inkomen onttrokken aan quasi-vennootschappen (D.422)	0,0	0,0	0,0	0,0	0,0	0,0	0,0	0,0	0,0	0,0
Ingehouden winsten op directe buitenlandse investeringen (D.43)	256,9	167,4	191,5	253,1	100,7	-92,6	489,4	615,6	1.323,1	1.323,1
Inkomen uit vermogen toegerekend aan polishouders (D.44)	53,2	61,6	61,4	48,4	50,1	79,3	78,8	81,7	59,6	37,4
Inkomen uit grond en minerale reserves (D.45)	0,0	0,0	0,0	0,0	0,0	0,0	0,0	0,0	0,0	0,0
Belastingen op inkomen, vermogen, ... (D.5)	0,0	0,0	0,0	0,0	0,0	0,0	0,0	0,0	0,0	0,0
Belastingen op inkomen (D.51)	0,0	0,0	0,0	0,0	0,0	0,0	0,0	0,0	0,0	0,0
Belastingen op vermogen, ... (D.59)	0,0	0,0	0,0	0,0	0,0	0,0	0,0	0,0	0,0	0,0
Sociale premies (D.61)	0,0	0,0	0,0	0,0	16,8	17,8	18,1	20,5	22,5	25,2
Werkelijke sociale premies (D.611)	0,0	0,0	0,0	0,0	0,0	0,0	0,0	0,0	0,0	0,0
Werkelijke sociale premies t.l.v. de werkgevers (D.6111)	0,0	0,0	0,0	0,0	0,0	0,0	0,0	0,0	0,0	0,0
Verplichte werkelijke sociale premies t.l.v. de werkgevers (D.61111)	0,0	0,0	0,0	0,0	0,0	0,0	0,0	0,0	0,0	0,0
Vrijwillige werkelijke sociale premies t.l.v. de werkgevers (D.61112)	0,0	0,0	0,0	0,0	0,0	0,0	0,0	0,0	0,0	0,0
Sociale premies t.l.v. de werknemers (D.6112)	0,0	0,0	0,0	0,0	0,0	0,0	0,0	0,0	0,0	0,0

## 4.2.2 DERDE LANDEN EN INTERNATIONALE ORGANISATIES (S.22) (VERVOLG)

(miljoenen euro's)

	1998	1999	2000	2001	2002	2003	2004	2005	2006	2007
Verplichte sociale premies t.l.v. de werknemers (D.61121)	0,0	0,0	0,0	0,0	0,0	0,0	0,0	0,0	0,0	0,0
Vrijwillige sociale premies t.l.v. de werknemers (D.61122)	0,0	0,0	0,0	0,0	0,0	0,0	0,0	0,0	0,0	0,0
Sociale premies t.l.v. zelfstandigen en niet-werkenden (D.6113)	0,0	0,0	0,0	0,0	0,0	0,0	0,0	0,0	0,0	0,0
Verplichte sociale premies t.l.v. zelfstandigen en niet-werkenden (D.61131)	0,0	0,0	0,0	0,0	0,0	0,0	0,0	0,0	0,0	0,0
Vrijwillige sociale premies t.l.v. zelfstandigen en niet-werkenden (D.61132)	0,0	0,0	0,0	0,0	0,0	0,0	0,0	0,0	0,0	0,0
Toegerekende sociale premies (D.612)	0,0	0,0	0,0	0,0	16,8	17,8	18,1	20,5	22,5	25,2
Sociale uitkeringen, exclusief sociale overdrachten in natura (D.62)	0,0	0,0	0,0	0,0	0,0	0,0	0,0	0,0	0,0	0,0
Wettelijke uitkeringen sociale verzekering in geld (D.621)	0,0	0,0	0,0	0,0	0,0	0,0	0,0	0,0	0,0	0,0
Particuliere sociale verzekering met fondsvorming (D.622)	0,0	0,0	0,0	0,0	0,0	0,0	0,0	0,0	0,0	0,0
Rechtstreekse uitkeringen sociale verzekering door werkgevers (D.623)	0,0	0,0	0,0	0,0	0,0	0,0	0,0	0,0	0,0	0,0
Uitkeringen sociale voorziening in geld (D.624)	0,0	0,0	0,0	0,0	0,0	0,0	0,0	0,0	0,0	0,0
Overige inkomensoverdrachten (D.7)	1.421,6	1.386,8	1.375,1	1.491,1	1.441,6	1.601,0	1.567,8	1.757,9	1.657,5	1.670,8
Schadeverzekeringspremies (netto) (D.71)	132,6	74,6	19,7	49,9	43,2	138,6	59,3	48,8	102,6	80,1
Schadeverzekeringssuitkeringen (D.72)	164,0	198,0	211,3	185,3	164,5	197,6	203,3	247,7	227,3	156,5
Inkomensoverdrachten binnen de overheid (D.73)	0,0	0,0	0,0	0,0	0,0	0,0	0,0	0,0	0,0	0,0
Inkomensoverdrachten i.v.m. internationale samenwerking (D.74)	434,9	442,9	501,9	521,2	519,9	527,6	552,7	592,0	591,9	563,6
Overige inkomensoverdrachten n.e.g. (D.75)	690,1	671,3	642,2	734,7	714,0	737,2	752,5	869,4	735,7	870,6
Van de overheid	176,7	168,5	189,2	196,2	225,9	198,9	208,4	193,2	206,1	207,5
Van de andere sectoren	513,4	502,8	453,0	538,5	488,1	538,3	544,1	676,2	529,6	663,1
Correctie voor mutaties in voorzieningen pensioenverzekering (D.8)	0,0	0,0	0,0	0,0	0,0	0,0	0,0	0,0	0,0	0,0
Bestedingen	6.564,9	7.679,9	11.878,4	12.333,7	7.946,6	8.127,0	10.788,0	12.321,1	17.131,1	19.046,7
Beloning van werknemers (D.1)	133,9	133,7	138,4	147,5	164,0	168,5	173,7	179,0	191,1	199,5
Lonen (D.11)	133,9	133,7	138,4	147,5	147,2	150,7	155,6	158,5	168,6	174,3
Sociale premies t.l.v. de werkgevers (D.12)	0,0	0,0	0,0	0,0	16,8	17,8	18,1	20,5	22,5	25,2
Werkelijke sociale premies t.l.v. de werkgevers (D.121)	0,0	0,0	0,0	0,0	0,0	0,0	0,0	0,0	0,0	0,0
Toegerekende sociale premies t.l.v. de werkgevers (D.122)	0,0	0,0	0,0	0,0	16,8	17,8	18,1	20,5	22,5	25,2
Inkomen uit vermogen (D.4)	7.664,1	7.520,3	10.083,5	10.362,5	6.333,3	5.397,2	5.598,2	7.052,4	9.825,7	11.027,2
Rente (D.41)	6.698,6	6.767,2	8.711,0	8.939,2	3.829,1	3.451,9	3.517,7	4.512,5	6.118,1	6.981,0
p.m. Werkelijke rente (excl. IGDFI)	0,0	0,0	0,0	0,0	0,0	0,0	0,0	0,0	0,0	0,0
Winstuitkeringen (D.42)	839,1	709,1	1.124,7	1.428,7	2.540,8	1.771,8	1.695,9	1.940,1	2.721,4	3.060,0
Dividenden (D.421)	839,1	709,1	1.124,7	1.428,7	2.540,8	1.771,8	1.695,9	1.940,1	2.721,4	3.060,0
Inkomen onttrokken aan quasi-vennootschappen (D.422)	0,0	0,0	0,0	0,0	0,0	0,0	0,0	0,0	0,0	0,0
Ingehouden winsten op directe buitenlandse investeringen (D.43)	126,4	44,0	247,8	-5,4	-36,6	173,5	384,6	599,8	986,2	986,2
Inkomen uit vermogen toegerekend aan polishouders (D.44)	0,0	0,0	0,0	0,0	0,0	0,0	0,0	0,0	0,0	0,0
Inkomen uit grond en minerale reserves (D.45)	0,0	0,0	0,0	0,0	0,0	0,0	0,0	0,0	0,0	0,0
Belastingen op inkomen, vermogen, ... (D.5)	0,0	0,0	0,0	0,0	0,0	0,0	0,0	0,0	0,0	0,0
Belastingen op inkomen (D.51)	0,0	0,0	0,0	0,0	0,0	0,0	0,0	0,0	0,0	0,0
Belastingen op vermogen, ... (D.59)	0,0	0,0	0,0	0,0	0,0	0,0	0,0	0,0	0,0	0,0
Sociale premies (D.61)	0,0	0,0	0,0	0,0	0,0	0,0	0,0	0,0	0,0	0,0
Werkelijke sociale premies (D.611)	0,0	0,0	0,0	0,0	0,0	0,0	0,0	0,0	0,0	0,0
Werkelijke sociale premies t.l.v. de werkgevers (D.6111)	0,0	0,0	0,0	0,0	0,0	0,0	0,0	0,0	0,0	0,0
Verplichte werkelijke sociale premies t.l.v. de werkgevers (D.61111)	0,0	0,0	0,0	0,0	0,0	0,0	0,0	0,0	0,0	0,0
Vrijwillige werkelijke sociale premies t.l.v. de werkgevers (D.61112)	0,0	0,0	0,0	0,0	0,0	0,0	0,0	0,0	0,0	0,0
Sociale premies t.l.v. de werknemers (D.6112)	0,0	0,0	0,0	0,0	0,0	0,0	0,0	0,0	0,0	0,0
Verplichte sociale premies t.l.v. de werknemers (D.61121)	0,0	0,0	0,0	0,0	0,0	0,0	0,0	0,0	0,0	0,0
Vrijwillige sociale premies t.l.v. de werknemers (D.61122)	0,0	0,0	0,0	0,0	0,0	0,0	0,0	0,0	0,0	0,0
Sociale premies t.l.v. zelfstandigen en niet-werkenden (D.6113)	0,0	0,0	0,0	0,0	0,0	0,0	0,0	0,0	0,0	0,0

## 4.2.2 DERDE LANDEN EN INTERNATIONALE ORGANISATIES (S.22) (VERVOLG)

(miljoenen euro's)

	1998	1999	2000	2001	2002	2003	2004	2005	2006	2007
Verplichte sociale premies t.i.v. zelfstandigen en niet-werkenden (D.61131)	0,0	0,0	0,0	0,0	0,0	0,0	0,0	0,0	0,0	0,0
Vrijwillige sociale premies t.i.v. zelfstandigen en niet-werkenden (D.61132)	0,0	0,0	0,0	0,0	0,0	0,0	0,0	0,0	0,0	0,0
Toegerekende sociale premies (D.612)	0,0	0,0	0,0	0,0	0,0	0,0	0,0	0,0	0,0	0,0
Sociale uitkeringen, exclusief sociale overdrachten in natura (D.62)	0,0	0,0	0,0	0,0	16,8	17,8	18,1	20,5	22,5	25,2
Wettelijke uitkeringen sociale verzekering in geld (D.621)	0,0	0,0	0,0	0,0	0,0	0,0	0,0	0,0	0,0	0,0
Particuliere sociale verzekering met fondsvorming (D.622)	0,0	0,0	0,0	0,0	0,0	0,0	0,0	0,0	0,0	0,0
Rechtstreekse uitkeringen sociale verzekering door werkgevers (D.623)	0,0	0,0	0,0	0,0	16,8	17,8	18,1	20,5	22,5	25,2
Uitkeringen sociale voorziening in geld (D.624)	0,0	0,0	0,0	0,0	0,0	0,0	0,0	0,0	0,0	0,0
Overige inkomensoverdrachten (D.7)	567,8	566,7	601,7	709,0	538,5	563,5	547,2	749,8	541,9	543,0
Schadeverzekeringspremies (netto) (D.71)	164,0	198,0	211,3	185,3	164,5	197,7	203,3	247,7	227,3	156,5
Schadeverzekeringsuitkeringen (D.72)	144,2	159,6	160,5	143,3	185,5	194,3	119,7	129,4	106,3	82,0
Inkomensoverdrachten binnen de overheid (D.73)	0,0	0,0	0,0	0,0	0,0	0,0	0,0	0,0	0,0	0,0
Inkomensoverdrachten i.v.m. internationale samenwerking (D.74)	0,1	0,1	0,3	0,3	0,3	0,4	0,4	0,4	0,3	0,2
Overige inkomensoverdrachten n.e.g. (D.75)	259,5	209,0	229,6	380,1	188,2	171,1	223,8	372,3	208,0	304,3
Aan de overheid	0,0	0,0	0,0	0,0	0,0	0,0	0,0	0,0	0,0	0,0
Aan de andere sectoren	259,5	209,0	229,6	380,1	188,2	171,1	223,8	372,3	208,0	304,3
Correctie voor mutaties in voorzieningen pensioenverzekering (D.8)	0,0	0,0	0,0	0,0	0,0	0,0	0,0	0,0	0,0	0,0
Saldo lopende transacties van het buitenland (B.11)	-1.800,9	-540,8	1.054,8	1.114,7	894,0	1.980,0	4.450,8	4.319,4	6.549,9	7.251,8
<b>Accumulatierekeningen (III)</b>										
<b>Kapitaalrekening (III.1)</b>										
<b>Rekening voor mutaties in het vermogenssaldo a.g.v. besparingen en kapitaaloverdrachten (III.1.1)</b>										
Mutaties in passiva	-1.587,5	-394,0	1.313,2	1.605,4	1.313,6	2.167,6	4.631,6	4.612,9	6.826,7	7.613,9
Saldo lopende transacties van het buitenland (B.12)	-1.800,9	-540,8	1.054,8	1.114,7	894,0	1.980,0	4.450,8	4.319,4	6.549,9	7.251,8
Kapitaaloverdrachten, ontvangen (D.9)	281,7	240,6	362,7	561,7	480,6	254,5	269,2	415,2	459,2	449,9
Vermogensheffingen (D.91)	0,0	0,0	0,0	0,0	0,0	0,0	0,0	0,0	0,0	0,0
Investeringsbijdragen (D.92)	77,9	77,8	106,1	95,1	94,6	142,2	60,6	112,3	144,9	144,2
Van de overheid	77,9	77,8	106,1	95,1	94,6	142,2	60,6	112,3	144,9	144,2
Van de andere sectoren	0,0	0,0	0,0	0,0	0,0	0,0	0,0	0,0	0,0	0,0
Overige kapitaaloverdrachten (D.99)	203,8	162,8	256,6	466,6	386,0	112,3	208,6	302,9	314,3	305,7
Van de overheid	142,7	89,8	189,5	165,3	110,9	50,4	138,0	212,9	260,7	233,0
Van de andere sectoren	61,1	73,0	67,1	301,3	275,1	61,9	70,6	90,0	53,6	72,7
Kapitaaloverdrachten, betaald (D.9)	-68,3	-93,8	-104,3	-71,0	-61,0	-66,9	-88,4	-121,7	-182,4	-87,8
Vermogensheffingen (D.91)	0,0	0,0	0,0	0,0	0,0	0,0	0,0	0,0	0,0	0,0
Investeringsbijdragen (D.92)	0,0	0,0	0,0	-1,7	-5,5	-1,5	0,0	0,0	0,0	0,0
Aan de overheid	0,0	0,0	0,0	-1,7	-5,5	-1,5	0,0	0,0	0,0	0,0
Aan de andere sectoren	0,0	0,0	0,0	0,0	0,0	0,0	0,0	0,0	0,0	0,0
Overige kapitaaloverdrachten (D.99)	-68,3	-93,8	-104,3	-69,3	-55,5	-65,4	-88,4	-121,7	-182,4	-87,8
Aan de overheid	-25,2	-29,8	-33,6	-20,1	-13,2	-15,6	-22,9	-25,4	-104,3	-18,5
Aan de andere sectoren	-43,1	-64,0	-70,7	-49,2	-42,3	-49,8	-65,5	-96,3	-78,1	-69,3
Mutaties in activa	-1.587,5	-394,0	1.313,2	1.605,4	1.313,6	2.167,6	4.631,6	4.612,9	6.826,7	7.613,9
Mutaties in het vermogenssaldo a.g.v. besparingen en kapitaaloverdrachten (B.101)	-1.587,5	-394,0	1.313,2	1.605,4	1.313,6	2.167,6	4.631,6	4.612,9	6.826,7	7.613,9
<b>Kapitaalvormingsrekening (III.1.2)</b>										
Mutaties in passiva	-1.587,5	-394,0	1.313,2	1.605,4	1.313,6	2.167,6	4.631,6	4.612,9	6.826,7	7.613,9
Mutaties in het vermogenssaldo a.g.v. besparingen en kapitaaloverdrachten (B.101)	-1.587,5	-394,0	1.313,2	1.605,4	1.313,6	2.167,6	4.631,6	4.612,9	6.826,7	7.613,9
Mutaties in activa	-1.587,5	-394,0	1.313,2	1.605,4	1.313,6	2.167,6	4.631,6	4.612,9	6.826,7	7.613,9

4.2.2 DERDE LANDEN EN INTERNATIONALE ORGANISATIES (S.22) (VERVOLG)

(miljoenen euro's)

	1998	1999	2000	2001	2002	2003	2004	2005	2006	2007
Saldo aan- en verkopen van niet-geproduceerde niet-financiële activa (K.2)	-52,9	-29,9	-27,3	-39,6	-22,3	-25,6	-72,2	-33,8	373,6	-263,9
Saldo aan- en verkopen van grond en overige materiële niet-geproduceerde activa (K.21)	0,0	0,0	0,0	0,0	0,0	0,0	0,0	0,0	419,6	0,0
Saldo aan- en verkopen van immateriële niet-geproduceerde activa (K.22)	-52,9	-29,9	-27,3	-39,6	-22,3	-25,6	-72,2	-33,8	-46,0	-263,9
Vorderingenoverschot (+) of -tekort (-) (B.9)	-1.534,6	-364,1	1.340,5	1.645,0	1.335,9	2.193,2	4.703,8	4.646,7	6.453,1	7.877,8

**N.B.:** De statistieken die per subsector van het buitenland worden opgemaakt, slaan, vanaf 1999, op een vaste samenstelling van de Europese Unie (EU) die overeenstemt met de 27 lidstaten van de EU op 1 januari 2007. Vóór 1999 houden de statistieken rekening met een samenstelling van de EU die overeenstemt met de 15 lidstaten op 1 januari 1995.



## 5. Werkgelegenheid en arbeidsvolume

## 5.1 AANTAL WERKZAME PERSONEN PER BEDRIJFSTAK (A60), TOTALE ECONOMIE (S.1)

(duizenden personen)

	1998	1999	2000	2001	2002	2003	2004	2005	2006	2007
Landbouw, jacht en diensten in verband met deze activiteiten (01)	96,7	95,4	91,5	88,5	86,1	83,3	82,1	81,6	81,1	79,8
Bosbouw en diensten in verband met de bosbouw (02)	2,6	2,5	2,5	2,5	2,3	2,3	2,3	2,3	2,4	2,5
Visserij en het kweken van vis en van schaal- en schelpdieren (05)	1,0	1,0	0,9	0,9	0,7	0,7	0,6	0,6	0,6	0,6
Winning van niet-energiehoudende delfstoffen (14)	3,9	3,8	3,7	3,4	3,2	3,2	3,1	3,1	3,1	3,1
Vervaardiging van voedingsmiddelen en dranken (15)	95,6	94,6	94,0	94,9	93,3	93,9	94,1	93,6	92,8	92,7
Vervaardiging van tabaksproducten (16)	2,6	2,6	2,5	2,6	2,3	2,1	2,0	1,9	1,8	1,8
Vervaardiging van textiel (17)	43,8	42,5	41,9	41,0	38,6	36,4	34,6	32,6	30,9	29,9
Vervaardiging van kleding; bereiden en verven van bont (18)	15,3	13,5	12,3	11,4	10,3	9,6	8,7	8,1	7,7	7,5
Vervaardiging van leer en producten van leer (19)	2,8	2,6	2,4	2,3	2,1	2,0	1,9	1,8	1,7	1,6
Houtindustrie en vervaardiging van artikelen van hout en van kurk, exclusief meubelen; vervaardiging van artikelen van riet en van vlechtwerk (20)	13,7	13,8	14,4	14,9	14,5	14,1	14,2	14,3	14,5	14,6
Vervaardiging van pulp, papier en papierwaren (21)	16,2	16,3	16,7	16,4	15,6	15,5	15,0	14,5	14,2	13,5
Uitgeverijen, drukkerijen en reproductie van opgenomen media (22)	35,3	35,4	35,7	36,4	34,3	32,8	32,3	32,1	32,0	31,8
Vervaardiging van cokes, geraffineerde aardolieproducten en splijt- en kweekstoffen (23)	5,5	5,4	5,4	5,4	5,9	5,8	6,3	5,9	5,7	5,6
Vervaardiging van chemische producten (24)	70,5	71,2	73,3	73,1	71,4	71,3	69,9	69,9	70,3	67,7
Vervaardiging van producten van rubber of kunststof (25)	24,4	25,3	25,6	27,3	26,4	25,5	25,6	25,7	25,0	25,2
Vervaardiging van overige niet-metaalhoudende minerale producten (26)	35,6	34,7	34,3	35,0	33,8	32,8	31,8	31,3	30,5	30,5
Vervaardiging van metalen in primaire vorm (27)	40,3	38,5	38,2	35,7	37,1	36,1	34,5	34,6	34,5	36,2
Vervaardiging van producten van metaal, exclusief machines en apparaten (28)	64,0	64,6	66,1	67,4	66,7	66,0	66,9	67,0	67,0	66,6
Vervaardiging van machines, apparaten en werktuigen n.e.g. (29)	43,8	42,6	43,1	44,1	42,6	41,0	40,4	40,4	41,2	42,7
Vervaardiging van kantoorcomputers en computers (30)	0,8	0,8	0,9	0,8	0,7	0,7	0,8	0,9	0,9	1,0
Vervaardiging van elektrische machines en apparaten n.e.g. (31)	28,6	28,2	28,0	28,5	25,9	25,0	23,2	22,8	22,3	21,8
Vervaardiging van audio-, video- en telecommunicatieapparatuur (32)	16,9	17,6	19,1	19,5	16,7	14,5	13,1	12,6	11,7	10,8
Vervaardiging van medische apparatuur en instrumenten, van precisie- en optische instrumenten en van uurwerken (33)	8,1	7,9	7,8	8,4	8,1	7,8	7,7	7,9	8,1	8,5
Vervaardiging van auto's, aanhangwagens en opleggers (34)	54,5	52,4	53,2	54,0	51,3	49,0	47,3	47,0	46,6	44,4
Vervaardiging van overige transportmiddelen (35)	7,9	8,3	10,3	10,8	10,0	9,4	9,2	8,9	8,9	8,9
Vervaardiging van meubelen; overige industrie (36)	28,8	28,1	27,8	28,8	27,3	26,1	25,3	24,4	23,7	23,2
Recycling (37)	3,4	3,4	3,4	3,4	3,4	3,3	3,5	3,6	3,7	3,7
Productie en distributie van elektriciteit, gas, stoom en warm water (40)	20,9	20,5	20,0	19,6	19,0	18,3	17,3	16,8	17,7	18,5
Winning, zuivering en distributie van water (41)	7,1	7,0	7,1	7,3	7,3	7,4	7,4	7,3	7,5	7,8
Bouwnijverheid (45)	232,4	234,9	239,8	243,3	238,2	236,2	235,9	239,3	248,4	257,8
Verkoop, onderhoud en reparatie van auto's en motorrijwielen; kleinhandel in motorbrandstoffen (50)	72,0	72,8	74,0	75,4	76,4	76,2	76,4	77,0	78,0	79,5
Groothandel en handelsbemiddeling, met uitzondering van de handel in auto's en motorrijwielen (51)	199,1	201,2	205,6	209,1	211,7	213,1	215,0	218,5	221,6	229,2
Kleinhandel, m.u.v. de kleinhandel in auto's en motorrijwielen; reparatie van consumentenartikelen (52)	286,3	287,8	288,5	292,1	292,3	296,0	300,6	306,7	304,0	304,9
Hotels en restaurants (55)	145,5	143,3	140,5	141,7	141,5	140,8	144,4	149,3	148,7	148,5
Vervoer te land; vervoer via pijpleidingen (60)	118,2	121,1	125,0	129,0	129,9	129,7	129,0	108,7	108,1	110,0
Vervoer over water (61)	5,7	4,9	4,5	4,3	4,0	3,8	3,7	3,8	3,9	4,2
Luchtvaart (62)	13,9	13,5	13,0	12,0	6,3	5,1	4,9	5,0	5,1	5,3
Vervoerondersteunende activiteiten; reisbureaus (63)	64,8	66,6	68,0	70,8	69,8	73,0	72,8	91,9	94,1	97,4
Post en telecommunicatie (64)	80,4	79,4	82,0	84,7	83,6	80,8	80,4	80,9	80,0	79,3
Financiële instellingen, exclusief het verzekeringswezen en pensioenfondsen (65)	84,3	82,9	83,6	84,1	83,6	81,8	79,6	78,9	78,5	78,9
Verzekeringswezen en pensioenfondsen, exclusief verplichte sociale verzekeringen (66)	29,7	28,7	28,7	27,5	26,4	25,8	26,1	26,1	26,0	25,8
Ondersteunende activiteiten i.v.m. financiële instellingen (67)	33,7	34,1	34,9	35,5	35,3	34,5	34,2	34,3	34,3	34,4



## 5.1 AANTAL WERKZAME PERSONEN PER BEDRIJFSTAK (A60), TOTALE ECONOMIE (S.1) (VERVOLG)

(duizenden personen)

	1998	1999	2000	2001	2002	2003	2004	2005	2006	2007
Exploitatie van en handel in onroerend goed (70)	20,3	21,8	21,9	22,3	22,6	23,7	24,6	25,6	23,9	24,2
Verhuur van machines en werktuigen zonder bedieningspersoneel en van overige roerende goederen (71)	6,0	6,5	7,0	7,9	8,3	8,4	8,6	8,6	8,8	9,0
Activiteiten i.v.m. computers (72)	29,2	34,0	39,5	45,0	44,3	43,1	42,9	44,3	46,4	50,3
Speur- en ontwikkelingswerk (73)	6,1	6,2	6,7	7,0	7,3	7,5	8,3	9,0	8,7	8,3
Overige zakelijke dienstverlening (74)	463,3	486,7	516,9	521,3	529,9	530,1	547,5	564,6	599,1	635,8
Openbaar bestuur en defensie; verplichte sociale verzekeringen (75)	374,5	383,9	389,5	394,3	401,8	407,0	410,5	419,3	423,0	425,2
Onderwijs (80)	315,1	317,5	316,6	320,1	324,3	328,6	335,1	340,8	343,9	344,3
Gezondheidszorg en maatschappelijke dienstverlening (85)	383,4	395,5	410,5	425,4	435,4	448,7	455,7	466,2	473,8	486,1
Afvalwater- en afvalverzameling (90)	6,9	7,4	8,0	9,1	10,0	10,4	10,6	10,5	10,7	11,2
Verenigingen n.e.g. (91)	35,8	36,7	35,5	34,8	34,6	34,8	35,4	35,8	39,5	40,5
Cultuur, sport en recreatie (92)	42,5	43,8	45,3	46,3	46,6	47,0	49,5	51,9	53,9	55,7
Overige diensten (93)	54,4	54,6	54,4	54,4	54,3	53,8	53,6	54,1	55,9	58,1
Particuliere huishoudens met werknemers (95)	65,9	66,0	69,6	68,5	69,1	70,5	68,4	64,8	61,2	58,4
<b>Totale binnenlandse werkgelegenheid</b>	<b>3.960,1</b>	<b>4.012,0</b>	<b>4.091,4</b>	<b>4.149,9</b>	<b>4.144,4</b>	<b>4.146,1</b>	<b>4.174,6</b>	<b>4.229,4</b>	<b>4.287,5</b>	<b>4.365,0</b>
Saldo grensarbeid	49,1	49,0	50,1	50,0	49,6	50,9	52,7	53,3	55,8	56,7
<b>Totale nationale werkgelegenheid</b>	<b>4.009,2</b>	<b>4.061,1</b>	<b>4.141,6</b>	<b>4.199,8</b>	<b>4.194,0</b>	<b>4.197,0</b>	<b>4.227,3</b>	<b>4.282,7</b>	<b>4.343,3</b>	<b>4.421,7</b>

## 5.2 AANTAL WERKZAME PERSONEN PER INSTITUTIONELE SECTOR EN BEDRIJFSTAK (A60) - WERKNEMERS

(duizenden personen)

	1998	1999	2000	2001	2002	2003	2004	2005	2006	2007
<b>Totale economie (S.1)</b>										
Landbouw, jacht en diensten in verband met deze activiteiten (01)	20,9	21,7	22,4	22,7	23,6	24,4	25,1	25,3	25,5	25,8
Bosbouw en diensten in verband met de bosbouw (02)	0,5	0,5	0,6	0,7	0,6	0,6	0,7	0,7	0,8	0,8
Visserij en het kweken van vis en van schaal- en schelpdieren (05)	0,8	0,8	0,7	0,7	0,6	0,5	0,5	0,5	0,5	0,4
Winning van niet-energiehoudende delfstoffen (14)	3,8	3,7	3,7	3,3	3,2	3,2	3,1	3,1	3,1	3,1
Vervaardiging van voedingsmiddelen en dranken (15)	86,2	85,5	85,4	86,6	85,0	85,5	85,8	85,5	84,8	84,7
Vervaardiging van tabaksproducten (16)	2,6	2,6	2,5	2,6	2,3	2,1	2,0	1,9	1,8	1,8
Vervaardiging van textiel (17)	43,0	41,7	41,0	40,0	37,7	35,6	33,8	31,8	30,1	29,2
Vervaardiging van kleding; bereiden en verven van bont (18)	13,6	12,0	10,9	10,0	8,9	8,3	7,4	7,0	6,6	6,4
Vervaardiging van leer en producten van leer (19)	2,6	2,4	2,3	2,2	2,0	1,9	1,7	1,7	1,6	1,5
Houtindustrie en vervaardiging van artikelen van hout en van kurk, exclusief meubelen; vervaardiging van artikelen van riet en van vlechtwerk (20)	12,8	12,8	13,3	13,8	13,3	12,9	12,9	12,8	13,0	13,1
Vervaardiging van pulp, papier en papierwaren (21)	16,2	16,2	16,6	16,3	15,5	15,3	14,9	14,4	14,1	13,5
Uitgeverijen, drukkerijen en reproductie van opgenomen media (22)	32,5	32,6	32,7	33,3	31,2	29,8	29,2	28,9	28,5	28,2
Vervaardiging van cokes, geraffineerde aardolieproducten en splijt- en kweekstoffen (23)	5,5	5,4	5,4	5,4	5,9	5,8	6,3	5,9	5,7	5,6
Vervaardiging van chemische producten (24)	70,3	71,1	73,2	72,9	71,2	71,1	69,7	69,7	70,1	67,6
Vervaardiging van producten van rubber of kunststof (25)	24,2	25,0	25,2	27,1	26,2	25,4	25,4	25,6	24,8	25,1
Vervaardiging van overige niet-metaalhoudende minerale producten (26)	34,4	33,6	33,4	34,1	33,0	32,0	31,0	30,4	29,6	29,6
Vervaardiging van metalen in primaire vorm (27)	40,1	38,3	38,1	35,5	36,8	35,8	34,3	34,4	34,3	36,0
Vervaardiging van producten van metaal, exclusief machines en apparaten (28)	60,5	61,1	62,6	64,0	63,3	62,7	63,6	63,4	63,3	62,8
Vervaardiging van machines, apparaten en werktuigen n.e.g. (29)	43,0	41,8	42,4	43,4	41,9	40,2	39,6	39,6	40,5	42,0
Vervaardiging van kantoor machines en computers (30)	0,8	0,8	0,8	0,8	0,7	0,6	0,8	0,8	0,8	0,9
Vervaardiging van elektrische machines en apparaten n.e.g. (31)	28,2	27,8	27,6	28,2	25,7	24,7	22,9	22,5	22,1	21,5
Vervaardiging van audio-, video- en telecommunicatieapparatuur (32)	16,8	17,5	19,0	19,4	16,6	14,4	13,0	12,4	11,5	10,7
Vervaardiging van medische apparatuur en instrumenten, van precisie- en optische instrumenten en van uurwerken (33)	6,9	6,7	6,7	7,4	7,1	6,9	6,8	7,0	7,2	7,6
Vervaardiging van auto's, aanhangwagens en opleggers (34)	54,3	52,1	53,0	53,9	51,1	48,8	47,2	46,9	46,5	44,2
Vervaardiging van overige transportmiddelen (35)	7,8	8,1	10,2	10,7	9,9	9,3	9,1	8,8	8,7	8,8
Vervaardiging van meubelen; overige industrie (36)	25,4	24,8	24,5	25,5	24,0	22,8	22,1	21,2	20,3	19,7
Recycling (37)	3,3	3,3	3,3	3,3	3,3	3,2	3,3	3,4	3,5	3,5
Productie en distributie van elektriciteit, gas, stoom en warm water (40)	20,9	20,5	20,0	19,6	19,0	18,3	17,3	16,8	17,7	18,5
Winning, zuivering en distributie van water (41)	7,1	7,0	7,1	7,3	7,3	7,4	7,4	7,3	7,5	7,8
Bouwnijverheid (45)	181,7	184,8	190,5	194,9	190,7	189,1	188,2	190,2	197,6	204,9
Verkoop, onderhoud en reparatie van auto's en motorrijwielen; kleinhandel in motorbrandstoffen (50)	53,1	54,6	56,4	58,1	59,6	59,8	60,3	61,1	62,2	63,9
Groothandel en handelsbemiddeling, met uitzondering van de handel in auto's en motorrijwielen (51)	169,8	173,6	179,9	184,9	188,5	190,0	191,6	194,1	197,8	206,3
Kleinhandel, m.u.v. de kleinhandel in auto's en motorrijwielen; reparatie van consumentenartikelen (52)	188,2	193,2	195,8	202,8	206,6	211,9	217,3	223,2	224,7	229,3
Hotels en restaurants (55)	97,1	96,9	96,1	98,9	99,6	98,4	101,4	104,9	105,6	107,0
Vervoer te land; vervoer via pijpleidingen (60)	111,8	114,8	118,9	123,0	124,2	124,3	123,5	103,2	103,0	105,0
Vervoer over water (61)	3,0	2,4	2,0	2,0	2,0	1,9	1,8	2,0	2,0	2,3
Luchtvaart (62)	13,9	13,5	13,0	12,0	6,2	5,1	4,8	4,9	5,0	5,2
Vervoerondersteunende activiteiten; reisbureaus (63)	63,4	65,3	66,5	69,2	68,1	71,4	71,2	90,3	92,5	95,8
Post en telecommunicatie (64)	78,4	77,4	80,0	82,5	81,1	78,0	77,5	77,5	76,3	75,0
Financiële instellingen, exclusief het verzekeringswezen en pensioenfondsen (65)	84,3	82,9	83,6	84,1	83,6	81,8	79,6	78,9	78,5	78,9
Verzekeringswezen en pensioenfondsen, exclusief verplichte sociale verzekeringen (66)	29,7	28,7	28,7	27,5	26,4	25,8	26,1	26,1	26,0	25,8

## 5.2 AANTAL WERKZAME PERSONEN PER INSTITUTIONELE SECTOR EN BEDRIJFSTAK (A60) - WERKNEMERS (VERVOLG)

(duizenden personen)

	1998	1999	2000	2001	2002	2003	2004	2005	2006	2007
Ondersteunende activiteiten i.v.m. financiële instellingen (67)	17,7	18,7	20,0	21,3	22,1	22,4	22,9	23,6	24,2	24,8
Exploitatie van en handel in onroerend goed (70)	16,2	17,8	18,0	18,6	19,0	20,0	20,9	21,8	19,9	20,2
Verhuur van machines en werktuigen zonder bedieningspersoneel en van overige roerende goederen (71)	4,7	5,2	5,7	6,6	7,0	7,1	7,3	7,2	7,4	7,5
Activiteiten i.v.m. computers (72)	26,4	31,0	36,4	41,5	40,6	39,0	38,4	39,2	41,0	44,5
Speur- en ontwikkelingswerk (73)	6,0	6,1	6,6	6,9	7,2	7,4	8,2	8,8	8,5	8,2
Overige zakelijke dienstverlening (74)	267,4	283,0	304,8	301,8	304,6	300,1	313,6	327,0	352,4	377,9
Openbaar bestuur en defensie; verplichte sociale verzekeringen (75)	374,5	383,9	389,5	394,3	401,8	407,0	410,5	419,3	423,0	425,2
Onderwijs (80)	313,9	316,3	315,5	319,0	323,2	327,5	333,9	339,4	342,2	342,4
Gezondheidszorg en maatschappelijke dienstverlening (85)	308,5	319,4	333,5	348,0	358,9	375,1	383,9	395,1	402,4	414,8
Afvalwater- en afvalverzameling (90)	6,8	7,3	7,9	8,9	9,8	10,2	10,4	10,4	10,6	11,0
Verenigingen n.e.g. (91)	35,7	36,7	35,5	34,7	34,5	34,6	35,3	35,7	39,4	40,2
Cultuur, sport en recreatie (92)	31,9	33,1	34,6	35,8	35,9	36,0	38,0	39,7	40,8	42,5
Overige diensten (93)	22,4	22,9	23,0	23,4	23,6	23,3	23,3	23,8	24,1	24,9
Particuliere huishoudens met werknemers (95)	65,9	66,0	69,6	68,5	69,1	70,5	68,4	64,8	61,2	58,4
<b>Totale binnenlandse werkgelegenheid</b>	<b>3.257,7</b>	<b>3.312,9</b>	<b>3.396,5</b>	<b>3.459,5</b>	<b>3.460,9</b>	<b>3.466,9</b>	<b>3.495,1</b>	<b>3.542,1</b>	<b>3.592,9</b>	<b>3.662,4</b>
Saldo grensarbeid	49,1	49,0	50,1	50,0	49,6	50,9	52,7	53,3	55,8	56,7
<b>Totale nationale werkgelegenheid</b>	<b>3.306,8</b>	<b>3.361,9</b>	<b>3.446,6</b>	<b>3.509,5</b>	<b>3.510,5</b>	<b>3.517,8</b>	<b>3.547,7</b>	<b>3.595,4</b>	<b>3.648,7</b>	<b>3.719,1</b>
<b>Niet-financiële vennootschappen (S.11)</b>										
Landbouw, jacht en diensten in verband met deze activiteiten (01)	11,5	11,9	12,4	13,0	13,5	14,3	15,1	15,6	16,0	16,4
Bosbouw en diensten in verband met de bosbouw (02)	0,4	0,4	0,5	0,6	0,5	0,5	0,5	0,6	0,6	0,6
Visserij en het kweken van vis en van schaal- en schelpdieren (05)	0,8	0,8	0,6	0,7	0,5	0,5	0,5	0,5	0,5	0,4
Winning van niet-energiehoudende delfstoffen (14)	3,8	3,7	3,6	3,3	3,2	3,2	3,1	3,1	3,1	3,1
Vervaardiging van voedingsmiddelen en dranken (15)	75,8	75,5	75,7	77,4	76,2	76,8	77,2	77,1	76,9	77,0
Vervaardiging van tabaksproducten (16)	2,5	2,6	2,5	2,6	2,3	2,1	2,0	1,9	1,8	1,8
Vervaardiging van textiel (17)	42,6	41,3	40,6	39,7	37,4	35,3	33,6	31,6	30,0	29,1
Vervaardiging van kleding; bereiden en verven van bont (18)	13,1	11,5	10,5	9,6	8,6	8,0	7,2	6,8	6,5	6,2
Vervaardiging van leer en producten van leer (19)	2,6	2,4	2,3	2,2	2,0	1,8	1,7	1,7	1,6	1,5
Houtindustrie en vervaardiging van artikelen van hout en van kurk, exclusief meubelen; vervaardiging van artikelen van riet en van vlechtwerk (20)	12,4	12,5	13,0	13,5	13,0	12,6	12,7	12,6	12,7	12,8
Vervaardiging van pulp, papier en papierwaren (21)	16,1	16,2	16,6	16,3	15,5	15,3	14,8	14,4	14,1	13,5
Uitgeverijen, drukkerijen en reproductie van opgenomen media (22)	31,8	31,9	32,1	32,7	30,7	29,3	28,8	28,5	28,2	27,9
Vervaardiging van cokes, geraffineerde aardolieproducten en splijt- en kweekstoffen (23)	5,5	5,4	5,4	5,4	5,9	5,8	6,3	5,9	5,7	5,6
Vervaardiging van chemische producten (24)	70,3	71,0	73,1	72,9	71,2	71,0	69,7	69,7	70,1	67,6
Vervaardiging van producten van rubber of kunststof (25)	24,1	25,0	25,2	27,0	26,1	25,3	25,4	25,5	24,8	25,0
Vervaardiging van overige niet-metaalhoudende minerale producten (26)	34,0	33,3	33,0	33,9	32,7	31,8	30,7	30,2	29,4	29,4
Vervaardiging van metalen in primaire vorm (27)	40,1	38,3	38,0	35,5	36,8	35,7	34,2	34,4	34,3	36,0
Vervaardiging van producten van metaal, exclusief machines en apparaten (28)	59,4	60,0	61,5	63,0	62,4	61,8	62,8	62,8	62,7	62,3
Vervaardiging van machines, apparaten en werktuigen n.e.g. (29)	42,7	41,5	42,2	43,2	41,7	40,0	39,4	39,5	40,4	41,9
Vervaardiging van kantoormachines en computers (30)	0,8	0,8	0,8	0,8	0,7	0,6	0,8	0,8	0,8	0,9
Vervaardiging van elektrische machines en apparaten n.e.g. (31)	28,2	27,7	27,5	28,2	25,6	24,6	22,9	22,5	22,1	21,5
Vervaardiging van audio-, video- en telecommunicatieapparatuur (32)	16,8	17,5	19,0	19,4	16,6	14,4	13,0	12,4	11,5	10,7
Vervaardiging van medische apparatuur en instrumenten, van precisie- en optische instrumenten en van uurwerken (33)	6,5	6,3	6,4	7,1	6,8	6,6	6,6	6,7	6,9	7,3
Vervaardiging van auto's, aanhangwagens en opleggers (34)	54,2	52,0	53,0	53,8	51,1	48,8	47,2	46,8	46,4	44,2
Vervaardiging van overige transportmiddelen (35)	7,8	8,1	10,2	10,7	9,9	9,2	9,1	8,8	8,7	8,8
Vervaardiging van meubelen; overige industrie (36)	24,1	23,5	23,3	24,3	23,1	21,9	21,3	20,5	19,6	19,0
Recycling (37)	3,2	3,1	3,1	3,2	3,2	3,1	3,3	3,3	3,5	3,5

## 5.2 AANTAL WERKZAME PERSONEN PER INSTITUTIONELE SECTOR EN BEDRIJFSTAK (A60) - WERKNEMERS (VERVOLG)

(duizenden personen)

	1998	1999	2000	2001	2002	2003	2004	2005	2006	2007
Productie en distributie van elektriciteit, gas, stoom en warm water (40)	20,9	20,5	20,0	19,6	19,0	18,3	17,3	16,8	17,7	18,5
Winning, zuivering en distributie van water (41)	7,1	7,0	7,1	7,3	7,3	7,4	7,4	7,3	7,5	7,8
Bouwnijverheid (45)	164,4	168,4	174,8	180,4	177,4	176,5	176,2	178,7	186,1	194,3
Verkoop, onderhoud en reparatie van auto's en motorrijwielen; kleinhandel in motorbrandstoffen (50)	47,9	49,6	51,7	53,7	55,5	55,9	56,7	57,8	59,1	60,9
Groothandel en handelsbemiddeling, met uitzondering van de handel in auto's en motorrijwielen (51)	165,2	169,1	175,2	180,3	184,1	185,6	187,3	190,4	195,2	204,1
Kleinhandel, m.u.v. de kleinhandel in auto's en motorrijwielen; reparatie van consumentenartikelen (52)	167,5	172,7	176,0	183,7	187,9	193,3	198,9	205,5	208,0	211,0
Hotels en restaurants (55)	75,1	75,5	76,2	79,4	80,6	80,3	83,6	86,8	88,4	87,8
Vervoer te land; vervoer via pijpleidingen (60)	93,8	96,6	100,4	104,2	105,2	104,8	103,8	83,2	82,8	84,3
Vervoer over water (61)	2,9	2,3	1,9	2,0	1,9	1,8	1,7	1,9	1,9	2,2
Luchtvaart (62)	13,9	13,5	13,0	12,0	6,2	5,1	4,8	4,9	5,0	5,2
Vervoerondersteunende activiteiten; reisbureaus (63)	36,5	38,2	39,1	42,0	41,7	44,0	45,4	66,1	67,6	70,4
Post en telecommunicatie (64)	78,3	77,3	79,9	82,3	80,9	77,8	77,3	77,3	76,1	74,8
Exploitatie van en handel in onroerend goed (70)	14,5	16,2	16,4	17,1	17,5	18,5	19,4	20,5	19,5	19,9
Verhuur van machines en werktuigen zonder bedieningspersoneel en van overige roerende goederen (71)	4,5	4,9	5,5	6,3	6,7	6,8	7,0	7,0	7,2	7,3
Activiteiten i.v.m. computers (72)	26,2	30,9	36,2	41,4	40,4	38,8	38,2	39,0	40,9	44,4
Speur- en ontwikkelingswerk (73)	5,0	5,0	5,4	5,7	6,0	6,2	7,0	7,6	7,1	6,7
Overige zakelijke dienstverlening (74)	255,3	271,2	293,3	290,2	293,6	289,9	303,9	317,8	343,7	369,8
Onderwijs (80)	3,2	3,4	4,0	4,3	4,5	5,0	5,2	5,0	5,2	5,2
Gezondheidszorg en maatschappelijke dienstverlening (85)	285,8	295,6	307,9	320,3	331,6	347,1	353,7	364,0	369,4	380,4
Afvalwater- en afvalverzameling (90)	6,1	6,5	7,1	8,2	9,0	9,5	9,7	10,3	10,5	11,0
Verenigingen n.e.g. (91)	8,2	8,5	8,6	8,6	8,5	8,8	9,0	9,3	9,7	9,9
Cultuur, sport en recreatie (92)	29,2	30,2	31,6	32,5	26,9	26,6	28,2	29,9	30,8	32,5
Overige diensten (93)	14,2	14,8	15,2	15,9	16,3	16,1	16,2	16,7	17,2	17,4
<b>Totaal niet-financiële vennootschappen (S.11)</b>	<b>2.156,7</b>	<b>2.202,1</b>	<b>2.278,7</b>	<b>2.336,8</b>	<b>2.325,7</b>	<b>2.324,6</b>	<b>2.347,5</b>	<b>2.387,6</b>	<b>2.435,4</b>	<b>2.499,7</b>
<b>Financiële instellingen (S.12)</b>										
Financiële instellingen, exclusief het verzekeringswezen en pensioenfondsen (65)	84,3	82,9	83,6	84,1	83,6	81,8	79,6	78,9	78,5	78,9
Verzekeringswezen en pensioenfondsen, exclusief verplichte sociale verzekeringen (66)	29,7	28,7	28,7	27,5	26,4	25,8	26,1	26,1	26,0	25,8
Ondersteunende activiteiten i.v.m. financiële instellingen (67)	15,9	17,0	18,6	20,0	20,9	21,2	21,8	22,5	23,0	23,6
<b>Totaal financiële instellingen (S.12)</b>	<b>130,0</b>	<b>128,7</b>	<b>130,9</b>	<b>131,6</b>	<b>131,0</b>	<b>128,9</b>	<b>127,6</b>	<b>127,5</b>	<b>127,4</b>	<b>128,3</b>
<b>Overheid (S.13)</b>										
Uitgeverijen, drukkerijen en reproductie van opgenomen media (22)	0,3	0,3	0,3	0,3	0,2	0,2	0,2	0,2	0,2	0,2
Vervoer te land; vervoer via pijpleidingen (60)	15,3	15,6	15,9	16,4	16,9	17,6	18,0	18,4	18,7	19,2
Vervoerondersteunende activiteiten; reisbureaus (63)	26,7	26,8	27,1	26,8	26,1	27,0	25,6	24,0	24,8	25,2
Openbaar bestuur en defensie; verplichte sociale verzekeringen (75)	374,5	383,9	389,5	394,3	401,8	407,0	410,5	419,3	423,0	425,2
Onderwijs (80)	306,9	309,0	307,3	310,1	313,8	317,4	323,2	328,6	331,0	331,4
Afvalwater- en afvalverzameling (90)	0,6	0,6	0,6	0,7	0,7	0,7	0,7	0,0	0,0	0,0
Cultuur, sport en recreatie (92)	0,0	0,0	0,0	0,0	5,7	5,8	5,7	5,7	5,7	5,5
<b>Totaal overheid (S.13)</b>	<b>724,3</b>	<b>736,1</b>	<b>740,7</b>	<b>748,5</b>	<b>765,4</b>	<b>775,6</b>	<b>783,9</b>	<b>796,1</b>	<b>803,3</b>	<b>806,7</b>
<b>Huishoudens (S.14)</b>										
Landbouw, jacht en diensten in verband met deze activiteiten (01)	9,4	9,7	9,9	9,7	10,0	10,1	10,1	9,7	9,5	9,4
Bosbouw en diensten in verband met de bosbouw (02)	0,1	0,1	0,2	0,1	0,1	0,1	0,1	0,2	0,2	0,2
Visserij en het kweken van vis en van schaal- en schelpdieren (05)	0,1	0,1	0,1	0,1	0,1	0,0	0,0	0,0	0,0	0,0
Winning van niet-energiehoudende delfstoffen (14)	0,0	0,0	0,0	0,0	0,0	0,0	0,0	0,0	0,0	0,0
Vervaardiging van voedingsmiddelen en dranken (15)	10,4	10,0	9,7	9,1	8,8	8,7	8,6	8,4	7,9	7,7

## 5.2 AANTAL WERKZAME PERSONEN PER INSTITUTIONELE SECTOR EN BEDRIJFSTAK (A60) - WERKNEMERS (VERVOLG)

(duizenden personen)

	1998	1999	2000	2001	2002	2003	2004	2005	2006	2007
Vervaardiging van tabaksproducten (16)	0,0	0,0	0,0	0,0	0,0	0,0	0,0	0,0	0,0	0,0
Vervaardiging van textiel (17)	0,5	0,4	0,3	0,3	0,3	0,2	0,2	0,2	0,2	0,1
Vervaardiging van kleding; bereiden en verven van bont (18)	0,5	0,5	0,4	0,4	0,3	0,3	0,2	0,2	0,2	0,2
Vervaardiging van leer en producten van leer (19)	0,1	0,0	0,0	0,0	0,0	0,0	0,0	0,0	0,0	0,0
Houtindustrie en vervaardiging van artikelen van hout en van kurk, exclusief meubelen; vervaardiging van artikelen van riet en van vlechtwerk (20)	0,3	0,3	0,3	0,3	0,3	0,3	0,3	0,3	0,3	0,3
Vervaardiging van pulp, papier en papierwaren (21)	0,0	0,0	0,0	0,0	0,0	0,0	0,0	0,0	0,0	0,0
Uitgeverijen, drukkerijen en reproductie van opgenomen media (22)	0,4	0,4	0,3	0,3	0,3	0,3	0,2	0,2	0,2	0,1
Vervaardiging van chemische producten (24)	0,0	0,0	0,0	0,0	0,0	0,0	0,0	0,0	0,0	0,0
Vervaardiging van producten van rubber of kunststof (25)	0,1	0,1	0,1	0,1	0,1	0,1	0,1	0,1	0,1	0,0
Vervaardiging van overige niet-metaalhoudende minerale producten (26)	0,4	0,4	0,3	0,3	0,3	0,3	0,2	0,2	0,2	0,2
Vervaardiging van metalen in primaire vorm (27)	0,0	0,0	0,0	0,0	0,0	0,0	0,0	0,0	0,0	0,0
Vervaardiging van producten van metaal, exclusief machines en apparaten (28)	1,2	1,2	1,1	1,0	0,9	0,9	0,8	0,7	0,6	0,6
Vervaardiging van machines, apparaten en werktuigen n.e.g. (29)	0,3	0,2	0,2	0,2	0,2	0,2	0,2	0,2	0,2	0,1
Vervaardiging van elektrische machines en apparaten n.e.g. (31)	0,1	0,1	0,0	0,0	0,0	0,0	0,0	0,0	0,0	0,0
Vervaardiging van audio-, video- en telecommunicatieapparatuur (32)	0,0	0,0	0,0	0,0	0,0	0,0	0,0	0,0	0,0	0,0
Vervaardiging van medische apparatuur en instrumenten, van precisie- en optische instrumenten en van uurwerken (33)	0,4	0,4	0,3	0,3	0,3	0,3	0,2	0,2	0,2	0,2
Vervaardiging van auto's, aanhangwagens en opleggers (34)	0,1	0,1	0,1	0,0	0,0	0,0	0,0	0,1	0,0	0,0
Vervaardiging van overige transportmiddelen (35)	0,0	0,0	0,0	0,0	0,0	0,0	0,0	0,0	0,0	0,0
Vervaardiging van meubelen; overige industrie (36)	1,3	1,3	1,2	1,1	1,0	0,9	0,8	0,7	0,7	0,7
Recycling (37)	0,1	0,1	0,1	0,1	0,1	0,1	0,1	0,1	0,1	0,1
Bouwnijverheid (45)	17,3	16,4	15,7	14,5	13,3	12,5	12,0	11,6	11,5	10,7
Verkoop, onderhoud en reparatie van auto's en motorrijwielen; kleinhandel in motorbrandstoffen (50)	5,2	5,0	4,7	4,5	4,2	4,0	3,6	3,3	3,1	3,0
Groothandel en handelsbemiddeling, met uitzondering van de handel in auto's en motorrijwielen (51)	4,6	4,6	4,7	4,6	4,4	4,4	4,3	3,8	2,7	2,2
Kleinhandel, m.u.v. de kleinhandel in auto's en motorrijwielen; reparatie van consumentenartikelen (52)	20,7	20,5	19,9	19,1	18,7	18,5	18,3	17,7	16,7	18,3
Hotels en restaurants (55)	22,0	21,3	19,9	19,5	19,0	18,1	17,8	18,1	17,2	19,2
Vervoer te land; vervoer via pijpleidingen (60)	2,7	2,6	2,6	2,4	2,1	1,9	1,8	1,7	1,5	1,5
Vervoer over water (61)	0,1	0,1	0,1	0,1	0,1	0,1	0,1	0,1	0,1	0,1
Luchtvaart (62)	0,0	0,0	0,0	0,0	0,0	0,0	0,0	0,0	0,0	0,0
Vervoerondersteunende activiteiten; reisbureaus (63)	0,3	0,3	0,3	0,3	0,4	0,3	0,2	0,2	0,1	0,1
Post en telecommunicatie (64)	0,1	0,1	0,1	0,2	0,2	0,2	0,2	0,2	0,2	0,2
Ondersteunende activiteiten i.v.m. financiële instellingen (67)	1,8	1,7	1,4	1,3	1,2	1,1	1,1	1,1	1,2	1,2
Exploitatie van en handel in onroerend goed (70)	1,7	1,6	1,6	1,5	1,5	1,5	1,5	1,4	0,5	0,3
Verhuur van machines en werktuigen zonder bedieningspersoneel en van overige roerende goederen (71)	0,2	0,2	0,2	0,3	0,3	0,3	0,2	0,2	0,2	0,2
Activiteiten i.v.m. computers (72)	0,2	0,2	0,2	0,1	0,2	0,2	0,2	0,2	0,1	0,1
Speur- en ontwikkelingswerk (73)	0,0	0,0	0,0	0,0	0,0	0,0	0,0	0,0	0,0	0,0
Overige zakelijke dienstverlening (74)	12,1	11,8	11,5	11,5	11,0	10,2	9,7	9,2	8,7	8,2
Onderwijs (80)	0,1	0,1	0,1	0,1	0,1	0,1	0,1	0,1	0,1	0,1
Gezondheidszorg en maatschappelijke dienstverlening (85)	6,0	5,9	5,7	5,5	5,0	4,8	4,6	4,3	4,0	4,1
Afvalwater- en afvalverzameling (90)	0,1	0,1	0,1	0,1	0,1	0,1	0,1	0,1	0,1	0,1
Verenigingen n.e.g. (91)	0,2	0,3	0,3	0,3	0,4	0,4	0,4	0,3	0,6	0,6
Cultuur, sport en recreatie (92)	0,8	0,8	0,7	0,7	0,7	0,7	0,7	0,7	0,6	0,6
Overige diensten (93)	8,2	8,1	7,8	7,5	7,3	7,2	7,1	7,1	7,0	7,5
Particuliere huishoudens met werknemers (95)	65,9	66,0	69,6	68,5	69,1	70,5	68,4	64,8	61,2	58,4
<b>Totaal huishoudens (S.14)</b>	<b>196,2</b>	<b>193,3</b>	<b>192,3</b>	<b>186,4</b>	<b>182,4</b>	<b>179,9</b>	<b>174,6</b>	<b>167,6</b>	<b>157,9</b>	<b>156,8</b>

## 5.2 AANTAL WERKZAME PERSONEN PER INSTITUTIONELE SECTOR EN BEDRIJFSTAK (A60) - WERKNEMERS (VERVOLG)

(duizenden personen)

	1998	1999	2000	2001	2002	2003	2004	2005	2006	2007
<b>Instellingen zonder winstoogmerk t.b.v. huishoudens (S.15)</b>										
Speur- en ontwikkelingswerk (73)	1,0	1,1	1,2	1,2	1,2	1,2	1,2	1,3	1,4	1,4
Onderwijs (80)	3,7	3,7	4,0	4,4	4,8	5,0	5,4	5,6	5,9	5,7
Gezondheidszorg en maatschappelijke dienstverlening (85)	16,7	17,9	19,9	22,2	22,3	23,2	25,6	26,9	28,9	30,3
Verenigingen n.e.g. (91)	27,3	27,9	26,6	25,8	25,6	25,5	25,9	26,0	29,0	29,7
Cultuur, sport en recreatie (92)	1,9	2,0	2,3	2,5	2,6	2,9	3,3	3,4	3,7	3,8
<b>Totaal instellingen zonder winstoogmerk t.b.v. huishoudens (S.15)</b>	<b>50,5</b>	<b>52,7</b>	<b>54,0</b>	<b>56,1</b>	<b>56,4</b>	<b>57,8</b>	<b>61,4</b>	<b>63,2</b>	<b>68,8</b>	<b>70,9</b>

## 5.3 AANTAL WERKZAME PERSONEN PER BEDRIJFSTAK (A60), TOTALE ECONOMIE (S.1) - ZELFSTANDIGEN

(duizenden personen)

	1998	1999	2000	2001	2002	2003	2004	2005	2006	2007
Landbouw, jacht en diensten in verband met deze activiteiten (01)	75,8	73,7	69,1	65,8	62,5	58,8	57,0	56,3	55,7	54,1
Bosbouw en diensten in verband met de bosbouw (02)	2,1	2,0	1,9	1,8	1,7	1,7	1,6	1,6	1,7	1,7
Visserij en het kweken van vis en van schaal- en schelpdieren (05)	0,2	0,2	0,2	0,2	0,1	0,1	0,1	0,1	0,1	0,1
Winning van niet-energiehoudende delfstoffen (14)	0,0	0,0	0,0	0,0	0,0	0,0	0,0	0,0	0,1	0,1
Vervaardiging van voedingsmiddelen en dranken (15)	9,4	9,1	8,6	8,3	8,3	8,4	8,3	8,1	8,0	8,0
Vervaardiging van tabaksproducten (16)	0,0	0,0	0,0	0,0	0,0	0,0	0,0	0,0	0,0	0,0
Vervaardiging van textiel (17)	0,8	0,8	0,9	1,0	0,9	0,8	0,7	0,8	0,8	0,8
Vervaardiging van kleding; bereiden en verven van bont (18)	1,6	1,5	1,4	1,4	1,4	1,3	1,2	1,2	1,1	1,1
Vervaardiging van leer en producten van leer (19)	0,1	0,1	0,1	0,1	0,1	0,1	0,1	0,2	0,2	0,1
Houtindustrie en vervaardiging van artikelen van hout en van kurk, exclusief meubelen; vervaardiging van artikelen van riet en van vlechtwerk (20)	1,0	1,0	1,1	1,2	1,2	1,2	1,3	1,4	1,5	1,5
Vervaardiging van pulp, papier en papierwaren (21)	0,1	0,1	0,1	0,1	0,2	0,1	0,1	0,1	0,1	0,1
Uitgeverijen, drukkerijen en reproductie van opgenomen media (22)	2,8	2,8	3,0	3,1	3,1	3,0	3,1	3,3	3,5	3,6
Vervaardiging van chemische producten (24)	0,2	0,2	0,1	0,2	0,2	0,2	0,2	0,1	0,1	0,1
Vervaardiging van producten van rubber of kunststof (25)	0,2	0,2	0,3	0,3	0,2	0,1	0,1	0,1	0,1	0,1
Vervaardiging van overige niet-metaalhoudende minerale producten (26)	1,2	1,1	0,9	0,8	0,8	0,8	0,8	0,9	0,9	0,9
Vervaardiging van metalen in primaire vorm (27)	0,2	0,2	0,2	0,2	0,3	0,3	0,3	0,2	0,2	0,1
Vervaardiging van producten van metaal, exclusief machines en apparaten (28)	3,5	3,4	3,4	3,4	3,3	3,3	3,4	3,6	3,7	3,8
Vervaardiging van machines, apparaten en werktuigen n.e.g. (29)	0,8	0,8	0,7	0,6	0,7	0,8	0,8	0,8	0,7	0,7
Vervaardiging van kantoorcomputers en computers (30)	0,0	0,0	0,0	0,0	0,0	0,0	0,0	0,1	0,1	0,1
Vervaardiging van elektrische machines en apparaten n.e.g. (31)	0,4	0,4	0,4	0,3	0,3	0,3	0,3	0,3	0,3	0,3
Vervaardiging van audio-, video- en telecommunicatieapparatuur (32)	0,1	0,1	0,1	0,1	0,1	0,1	0,1	0,2	0,1	0,1
Vervaardiging van medische apparatuur en instrumenten, van precisie- en optische instrumenten en van uurwerken (33)	1,2	1,2	1,1	1,0	0,9	0,9	0,9	0,9	1,0	1,0
Vervaardiging van auto's, aanhangwagens en opleggers (34)	0,3	0,2	0,2	0,1	0,1	0,2	0,1	0,1	0,2	0,2
Vervaardiging van overige transportmiddelen (35)	0,1	0,1	0,1	0,1	0,1	0,1	0,1	0,1	0,1	0,1
Vervaardiging van meubelen; overige industrie (36)	3,4	3,3	3,3	3,3	3,3	3,2	3,2	3,2	3,4	3,5
Recycling (37)	0,1	0,1	0,1	0,1	0,1	0,1	0,1	0,2	0,2	0,2
Bouwnijverheid (45)	50,6	50,1	49,3	48,4	47,5	47,2	47,8	49,1	50,8	52,9
Verkoop, onderhoud en reparatie van auto's en motorrijwielen; kleinhandel in motorbrandstoffen (50)	18,8	18,2	17,6	17,2	16,8	16,4	16,1	15,9	15,8	15,6
Groothandel en handelsbemiddeling, met uitzondering van de handel in auto's en motorrijwielen (51)	29,3	27,5	25,7	24,2	23,2	23,2	23,4	24,4	23,7	22,8
Kleinhandel, m.u.v. de kleinhandel in auto's en motorrijwielen; reparatie van consumentenartikelen (52)	98,1	94,6	92,7	89,4	85,8	84,2	83,4	83,5	79,3	75,6
Hotels en restaurants (55)	48,4	46,4	44,4	42,8	41,9	42,4	43,0	44,3	43,1	41,6
Vervoer te land; vervoer via pijpleidingen (60)	6,5	6,3	6,1	6,0	5,7	5,5	5,4	5,5	5,1	4,9
Vervoer over water (61)	2,7	2,6	2,5	2,3	2,0	1,9	1,9	1,8	1,9	1,9
Luchtvaart (62)	0,0	0,0	0,0	0,0	0,0	0,1	0,1	0,1	0,1	0,1
Vervoerondersteunende activiteiten; reisbureaus (63)	1,4	1,4	1,5	1,6	1,7	1,7	1,6	1,6	1,6	1,7
Post en telecommunicatie (64)	1,9	2,0	2,0	2,2	2,5	2,8	2,9	3,4	3,7	4,3
Financiële instellingen, exclusief het verzekeringswezen en pensioenfondsen (65)	0,0	0,0	0,0	0,0	0,0	0,0	0,0	0,0	0,0	0,0
Verzekeringswezen en pensioenfondsen, exclusief verplichte sociale verzekeringen (66)	0,0	0,0	0,0	0,0	0,0	0,0	0,0	0,0	0,0	0,0
Ondersteunende activiteiten i.v.m. financiële instellingen (67)	15,9	15,4	14,9	14,2	13,2	12,1	11,2	10,6	10,1	9,6
Exploitatie van en handel in onroerend goed (70)	4,1	4,0	3,9	3,7	3,6	3,6	3,7	3,8	3,9	4,0
Verhuur van machines en werktuigen zonder bedieningspersoneel en van overige roerende goederen (71)	1,3	1,3	1,3	1,4	1,4	1,4	1,3	1,4	1,4	1,5
Activiteiten i.v.m. computers (72)	2,8	3,0	3,1	3,4	3,7	4,1	4,6	5,1	5,4	5,8
Speur- en ontwikkelingswerk (73)	0,0	0,0	0,1	0,1	0,1	0,1	0,1	0,1	0,2	0,2

5.3 AANTAL WERKZAME PERSONEN PER BEDRIJFSTAK (A60), TOTALE ECONOMIE (S.1) - ZELFSTANDIGEN (VERVOLG)

(duizenden personen)

	1998	1999	2000	2001	2002	2003	2004	2005	2006	2007
Overige zakelijke dienstverlening (74)	195,9	203,7	212,1	219,5	225,3	229,9	233,9	237,6	246,7	257,9
Onderwijs (80)	1,2	1,2	1,1	1,1	1,1	1,1	1,2	1,5	1,7	1,9
Gezondheidszorg en maatschappelijke dienstverlening (85)	74,9	76,1	77,0	77,5	76,5	73,7	71,8	71,1	71,4	71,3
Afvalwater- en afvalverzameling (90)	0,1	0,1	0,1	0,1	0,2	0,2	0,1	0,1	0,1	0,2
Verenigingen n.e.g. (91)	0,1	0,1	0,1	0,1	0,1	0,2	0,1	0,1	0,2	0,3
Cultuur, sport en recreatie (92)	10,6	10,7	10,6	10,5	10,6	11,0	11,5	12,1	13,1	13,2
Overige diensten (93)	32,0	31,7	31,4	31,0	30,7	30,5	30,2	30,3	31,7	33,2
<b>Totale binnenlandse werkgelegenheid</b>	<b>702,4</b>	<b>699,2</b>	<b>694,9</b>	<b>690,4</b>	<b>683,5</b>	<b>679,2</b>	<b>679,6</b>	<b>687,3</b>	<b>694,6</b>	<b>702,6</b>

**N.B.:** Eén van de voornaamste bronnen die voor de berekening van het aantal zelfstandigen per bedrijfstak wordt gebruikt, werd diepgaand gewijzigd vanaf de gegevens van het jaar 2006, zodat er een breuk bestaat in de reeksen tussen 2005 en 2006. De beschikbare informatie maakt het niet mogelijk deze breuk volledig uit te vlakken. De ontwikkeling per bedrijfstak tussen 2005 en 2006 moet dientengevolge met de nodige omzichtigheid worden geïnterpreteerd.



	1998	1999	2000	2001	2002	2003	2004	2005	2006	2007
<b>Totale economie (S.1)</b>										
Landbouw, jacht en bosbouw (AA)	24,1	26,3	28,3	28,6	30,1	32,1	34,1	34,6	35,6	37,3
Visserij (BB)	1,1	1,2	1,1	1,0	1,0	0,9	0,9	0,9	0,9	0,8
Winning van niet-energiehoudende delfstoffen (CB)	5,8	5,8	5,7	5,2	4,9	4,8	4,7	4,7	4,7	4,7
Vervaardiging van voedings- en genotsmiddelen (DA)	130,9	128,7	128,7	130,1	127,2	126,3	126,3	125,7	124,6	124,7
Vervaardiging van textiel en textielproducten (DB)	80,5	76,3	74,4	70,8	64,5	60,2	57,7	53,7	51,9	50,2
Vervaardiging van leer en producten van leer (DC)	3,8	3,5	3,3	3,0	2,8	2,6	2,5	2,4	2,2	2,1
Houtindustrie en vervaardiging van artikelen van hout (DD)	19,9	20,1	20,9	21,5	20,7	20,0	20,2	19,9	20,2	20,5
Vervaardiging van pulp, papier en papierwaren; uitgeverijen en drukkerijen (DE)	76,3	76,2	77,3	77,4	72,8	70,0	68,2	66,7	66,1	64,7
Vervaardiging van cokes, geraffineerde aardolieproducten en splijt- en kweekstoffen (DF)	9,5	9,2	9,2	8,8	10,2	10,0	10,8	10,1	9,8	9,6
Vervaardiging van chemische producten en van synthetische of kunstmatige vezels (DG)	118,1	118,9	122,2	121,5	118,7	117,6	114,7	114,1	116,2	110,9
Vervaardiging van producten van rubber of kunststof (DH)	40,0	41,3	41,8	44,7	42,6	40,9	40,8	40,9	40,2	40,6
Vervaardiging van overige niet-metaalhoudende minerale producten (DI)	53,2	51,9	52,0	53,0	50,6	48,9	48,5	47,3	46,5	46,2
Vervaardiging van metalen in primaire vorm en vervaardiging van producten van metaal (DJ)	163,6	161,9	164,4	159,9	159,6	156,7	155,9	155,0	156,0	158,2
Vervaardiging van machines, apparaten en werktuigen n.e.g. (DK)	69,5	67,2	68,9	70,3	67,4	64,8	63,2	63,1	64,9	67,3
Vervaardiging van elektrische en optische apparaten en instrumenten (DL)	86,1	86,4	88,3	89,7	81,5	75,2	70,6	68,6	67,4	65,1
Vervaardiging van transportmiddelen (DM)	97,2	96,0	102,6	104,2	98,2	92,9	91,7	90,0	88,7	86,5
Overige industrie (DN)	44,4	43,5	43,1	44,2	41,2	39,0	38,3	36,9	36,0	35,5
Productie en distributie van elektriciteit, gas en water (EE)	46,1	44,8	44,2	43,7	42,8	41,9	40,3	39,4	40,7	42,7
Bouwnijverheid (FF)	271,3	284,6	295,4	296,5	283,7	281,3	282,1	279,8	293,0	304,7
Groothandel en kleinhandel; reparatie van auto's, motorrijwielen en consumentenartikelen (GG)	595,2	610,4	630,6	645,0	658,8	666,3	673,7	686,0	695,6	722,1
Hotels en restaurants (HH)	104,5	105,9	108,4	110,0	111,4	112,3	114,3	114,9	117,6	119,8
Vervoer, opslag en communicatie (II)	439,1	446,1	459,4	468,5	451,2	449,3	443,2	436,7	439,0	444,4
Financiële instellingen (JJ)	200,1	200,5	201,9	200,0	199,6	194,9	188,4	189,2	188,4	189,8
Exploitatie van en handel in onroerend goed, verhuur en zakelijke dienstverlening (KK)	431,2	467,9	517,2	538,3	532,3	532,8	561,1	585,6	624,2	672,4
Openbaar bestuur en defensie; verplichte sociale verzekeringen (LL)	598,6	606,0	622,1	630,0	644,3	649,9	660,6	676,2	677,8	679,0
Onderwijs (MM)	379,1	379,4	384,0	389,8	392,7	398,3	407,0	411,8	417,6	421,6
Gezondheidszorg en maatschappelijke dienstverlening (NN)	402,3	415,7	435,0	445,6	463,5	483,9	493,4	506,7	514,2	528,3
Overige gemeenschapsvoorzieningen en sociaal-culturele en persoonlijke diensten (OO)	130,3	135,7	138,7	141,1	144,0	144,3	147,5	152,3	159,4	165,2
Particuliere huishoudens met werknemers (PP)	127,3	126,0	129,7	134,1	138,9	140,3	137,4	133,1	128,7	124,6
<b>Totaal binnenlands arbeidsvolume</b>	<b>4.749,2</b>	<b>4.837,4</b>	<b>4.998,8</b>	<b>5.076,4</b>	<b>5.057,1</b>	<b>5.058,4</b>	<b>5.098,1</b>	<b>5.146,0</b>	<b>5.228,0</b>	<b>5.339,4</b>
<b>Niet-financiële vennootschappen (S.11)</b>										
Landbouw, jacht en bosbouw (AA)	15,5	16,4	17,7	18,5	19,1	20,6	22,0	22,6	23,7	25,2
Visserij (BB)	1,1	1,1	1,0	0,9	0,9	0,9	0,9	0,8	0,8	0,8
Winning van niet-energiehoudende delfstoffen (CB)	5,8	5,7	5,7	5,2	4,8	4,8	4,7	4,7	4,7	4,7
Vervaardiging van voedings- en genotsmiddelen (DA)	119,3	117,6	118,1	120,2	117,9	117,4	117,6	117,3	116,6	116,9
Vervaardiging van textiel en textielproducten (DB)	79,4	75,4	73,6	70,1	63,9	59,7	57,2	53,2	51,6	49,8
Vervaardiging van leer en producten van leer (DC)	3,7	3,5	3,3	3,0	2,8	2,5	2,5	2,3	2,1	2,1
Houtindustrie en vervaardiging van artikelen van hout (DD)	19,5	19,7	20,5	21,0	20,3	19,6	19,9	19,6	19,9	20,1
Vervaardiging van pulp, papier en papierwaren; uitgeverijen en drukkerijen (DE)	75,3	75,2	76,4	76,6	72,0	69,3	67,6	66,2	65,6	64,2
Vervaardiging van cokes, geraffineerde aardolieproducten en splijt- en kweekstoffen (DF)	9,5	9,2	9,2	8,8	10,2	10,0	10,8	10,1	9,8	9,6
Vervaardiging van chemische producten en van synthetische of kunstmatige vezels (DG)	118,1	118,8	122,2	121,5	118,7	117,6	114,7	114,1	116,2	110,9
Vervaardiging van producten van rubber of kunststof (DH)	39,9	41,2	41,7	44,6	42,5	40,8	40,7	40,8	40,1	40,5

## 5.4 ARBEIDSVOLUME PER INSTITUTIONELE SECTOR EN BEDRIJFSTAK (A31) - WERKNEMERS (VERVOLG)

	1998	1999	2000	2001	2002	2003	2004	2005	2006	2007
Vervaardiging van overige niet-metaalhoudende minerale producten (DI)	52,8	51,5	51,5	52,6	50,2	48,6	48,2	47,0	46,2	46,0
Vervaardiging van metalen in primaire vorm en vervaardiging van producten van metaal (DJ)	161,8	160,1	162,6	158,4	158,1	155,4	154,7	154,0	155,0	157,3
Vervaardiging van machines, apparaten en werktuigen n.e.g. (DK)	69,1	66,9	68,5	70,0	67,1	64,6	63,0	62,9	64,7	67,1
Vervaardiging van elektrische en optische apparaten en instrumenten (DL)	85,5	85,8	87,8	89,2	81,1	74,8	70,2	68,2	67,1	64,8
Vervaardiging van transportmiddelen (DM)	97,0	95,9	102,5	104,1	98,1	92,8	91,6	89,9	88,6	86,4
Overige industrie (DN)	42,5	41,5	41,2	42,5	39,8	37,7	37,2	35,9	35,0	34,5
Productie en distributie van elektriciteit, gas en water (EE)	46,1	44,8	44,2	43,7	42,8	41,9	40,3	39,4	40,7	42,7
Bouwnijverheid (FF)	249,1	262,7	274,6	277,6	266,6	265,1	266,4	264,8	278,0	290,5
Groothandel en kleinhandel; reparatie van auto's, motorrijwielen en consumentenartikelen (GG)	557,9	573,7	594,7	610,7	625,9	634,0	642,3	656,6	669,7	694,9
Hotels en restaurants (HH)	86,5	87,8	90,6	93,1	94,7	95,7	98,5	99,5	102,7	102,8
Vervoer, opslag en communicatie (II)	373,6	378,9	391,5	400,3	381,6	375,6	371,8	367,8	368,1	372,1
Exploitatie van en handel in onroerend goed, verhuur en zakelijke dienstverlening (KK)	411,3	448,1	497,6	518,8	513,2	514,7	543,8	569,1	609,5	658,6
Onderwijs (MM)	4,5	4,8	5,7	6,2	6,3	6,7	7,4	6,7	7,1	7,1
Gezondheidszorg en maatschappelijke dienstverlening (NN)	373,8	385,7	402,5	411,5	429,1	448,1	454,9	465,7	470,9	483,2
Overige gemeenschapsvoorzieningen en sociaal-culturele en persoonlijke diensten (OO)	82,3	86,2	90,6	94,1	87,6	88,0	90,0	95,3	98,6	102,7
<b>Totaal niet-financiële vennootschappen (S.11)</b>	<b>3.180,7</b>	<b>3.258,4</b>	<b>3.395,4</b>	<b>3.463,2</b>	<b>3.415,3</b>	<b>3.406,9</b>	<b>3.438,9</b>	<b>3.474,6</b>	<b>3.553,1</b>	<b>3.655,3</b>
<b>Financiële instellingen (S.12)</b>										
Financiële instellingen (JJ)	197,3	198,0	199,8	198,1	198,0	193,3	186,9	187,7	186,8	188,3
<b>Totaal financiële instellingen (S.12)</b>	<b>197,3</b>	<b>198,0</b>	<b>199,8</b>	<b>198,1</b>	<b>198,0</b>	<b>193,3</b>	<b>186,9</b>	<b>187,7</b>	<b>186,8</b>	<b>188,3</b>
<b>Overheid (S.13)</b>										
Vervaardiging van pulp, papier en papierwaren; uitgeverijen en drukkerijen (DE)	0,4	0,4	0,4	0,4	0,4	0,3	0,3	0,3	0,3	0,3
Vervoer, opslag en communicatie (II)	60,5	62,1	63,4	63,7	65,8	70,1	68,1	65,9	68,2	69,6
Openbaar bestuur en defensie; verplichte sociale verzekeringen (LL)	598,6	606,0	622,1	630,0	644,3	649,9	660,6	676,2	677,8	679,0
Onderwijs (MM)	369,7	369,6	372,8	377,5	379,8	384,6	392,0	397,3	402,9	407,2
Overige gemeenschapsvoorzieningen en sociaal-culturele en persoonlijke diensten (OO)	1,0	1,1	1,1	1,1	10,7	10,7	10,5	9,4	9,4	9,1
<b>Totaal overheid (S.13)</b>	<b>1.030,2</b>	<b>1.039,2</b>	<b>1.059,9</b>	<b>1.072,8</b>	<b>1.101,0</b>	<b>1.115,6</b>	<b>1.131,6</b>	<b>1.149,1</b>	<b>1.158,6</b>	<b>1.165,2</b>

	1998	1999	2000	2001	2002	2003	2004	2005	2006	2007
<b>Huishoudens (S.14)</b>										
Landbouw, jacht en bosbouw (AA)	8,7	9,9	10,6	10,1	11,0	11,5	12,1	11,9	11,9	12,1
Visserij (BB)	0,1	0,1	0,1	0,1	0,1	0,1	0,1	0,1	0,0	0,1
Winning van niet-energiehoudende delfstoffen (CB)	0,0	0,0	0,0	0,0	0,0	0,0	0,0	0,0	0,0	0,0
Vervaardiging van voedings- en genotsmiddelen (DA)	11,6	11,0	10,6	9,9	9,3	9,0	8,7	8,4	8,1	7,9
Vervaardiging van textiel en textielproducten (DB)	1,0	0,9	0,8	0,7	0,6	0,5	0,4	0,4	0,4	0,4
Vervaardiging van leer en producten van leer (DC)	0,1	0,0	0,0	0,0	0,0	0,0	0,0	0,0	0,0	0,0
Houtindustrie en vervaardiging van artikelen van hout (DD)	0,5	0,4	0,4	0,4	0,4	0,4	0,4	0,4	0,4	0,4
Vervaardiging van pulp, papier en papierwaren; uitgeverijen en drukkerijen (DE)	0,6	0,5	0,5	0,4	0,4	0,4	0,3	0,3	0,2	0,2
Vervaardiging van chemische producten en van synthetische of kunstmatige vezels (DG)	0,0	0,0	0,0	0,0	0,0	0,0	0,0	0,0	0,0	0,0
Vervaardiging van producten van rubber of kunststof (DH)	0,1	0,1	0,1	0,1	0,1	0,1	0,1	0,1	0,1	0,1
Vervaardiging van overige niet-metaalhoudende minerale producten (DI)	0,5	0,4	0,4	0,3	0,3	0,3	0,3	0,3	0,2	0,3
Vervaardiging van metalen in primaire vorm en vervaardiging van producten van metaal (DJ)	1,8	1,7	1,7	1,5	1,4	1,3	1,2	1,0	0,9	0,8
Vervaardiging van machines, apparaten en werktuigen n.e.g. (DK)	0,4	0,4	0,4	0,3	0,3	0,3	0,3	0,2	0,2	0,2
Vervaardiging van elektrische en optische apparaten en instrumenten (DL)	0,6	0,6	0,5	0,5	0,5	0,4	0,4	0,4	0,3	0,3
Vervaardiging van transportmiddelen (DM)	0,2	0,1	0,1	0,1	0,1	0,1	0,1	0,1	0,1	0,1
Overige industrie (DN)	1,9	1,9	1,9	1,7	1,4	1,3	1,1	1,0	0,9	0,9
Bouwnijverheid (FF)	22,2	21,8	20,8	18,9	17,2	16,2	15,7	15,0	15,0	14,2
Groothandel en kleinhandel; reparatie van auto's, motorrijwielen en consumentenartikelen (GG)	37,3	36,7	35,9	34,3	33,0	32,3	31,4	29,4	25,9	27,2
Hotels en restaurants (HH)	18,1	18,1	17,8	16,9	16,7	16,5	15,8	15,4	15,0	17,0
Vervoer, opslag en communicatie (II)	5,0	5,0	4,6	4,5	3,8	3,5	3,2	3,0	2,7	2,7
Financiële instellingen (JJ)	2,7	2,5	2,1	1,8	1,6	1,5	1,5	1,5	1,6	1,5
Exploitatie van en handel in onroerend goed, verhuur en zakelijke dienstverlening (KK)	18,3	18,1	17,8	17,6	17,2	16,2	15,5	14,5	12,5	11,6
Onderwijs (MM)	0,2	0,2	0,2	0,2	0,2	0,1	0,1	0,1	0,1	0,1
Gezondheidszorg en maatschappelijke dienstverlening (NN)	6,6	6,5	6,3	6,0	5,5	5,2	5,2	4,8	4,5	4,6
Overige gemeenschapsvoorzieningen en sociaal-culturele en persoonlijke diensten (OO)	10,5	10,7	10,4	9,9	9,8	9,6	9,4	9,4	9,6	10,2
Particuliere huishoudens met werknemers (PP)	127,3	126,0	129,7	134,1	138,9	140,3	137,4	133,1	128,7	124,6
<b>Totaal huishoudens (S.14)</b>	<b>276,2</b>	<b>274,0</b>	<b>273,8</b>	<b>270,6</b>	<b>269,9</b>	<b>267,2</b>	<b>260,5</b>	<b>250,6</b>	<b>239,3</b>	<b>237,4</b>
<b>Instellingen zonder winstoogmerk t.b.v. huishoudens (S.15)</b>										
Exploitatie van en handel in onroerend goed, verhuur en zakelijke dienstverlening (KK)	1,6	1,7	1,8	1,8	1,9	1,9	1,9	2,0	2,1	2,2
Onderwijs (MM)	4,8	4,9	5,3	5,9	6,4	6,9	7,5	7,7	7,6	7,3
Gezondheidszorg en maatschappelijke dienstverlening (NN)	21,9	23,5	26,2	28,1	28,8	30,6	33,4	36,2	38,7	40,5
Overige gemeenschapsvoorzieningen en sociaal-culturele en persoonlijke diensten (OO)	36,5	37,7	36,7	36,0	35,9	36,0	37,5	38,2	41,8	43,2
<b>Totaal instellingen zonder winstoogmerk t.b.v. huishoudens (S.15)</b>	<b>64,7</b>	<b>67,8</b>	<b>70,0</b>	<b>71,8</b>	<b>73,0</b>	<b>75,4</b>	<b>80,3</b>	<b>84,1</b>	<b>90,2</b>	<b>93,2</b>



## Bijlagen: classificaties

## 1. Classificatie van institutionele sectoren (S)

---

Code	Omschrijving
S.1	Totale economie
S.11	Niet-financiële vennootschappen
S.12	Financiële instellingen
S.121	Centrale bank
S.122	Overige monetaire financiële instellingen
S.123	Overige financiële intermediairs m.u.v. verzekeringsinstellingen en pensioenfondsen
S.124	Financiële hulpbedrijven
S.125	Verzekeringsinstellingen en pensioenfondsen
S.13	Overheid
S.1311	Centrale overheid
S.1312	Deelstaatoverheid
S.1313	Lagere overheid
S.1314	Wettelijke sociale-verzekeringsinstellingen
S.14	Huishoudens
S.15	Instellingen zonder winstoogmerk t.b.v. huishoudens
S.2	Buitenland
S.21	Europese Unie
S.211	Lidstaten van de EU
S.212	Instellingen van de EU
S.22	Derde landen en internationale organisaties

---

## 2. Samenvoeging van bedrijfstakken (A)

### A60

Code	Omschrijving	Referentie NACE Rév. 1
01	Landbouw, jacht en diensten in verband met deze activiteiten	01
02	Bosbouw en diensten in verband met de bosbouw	02
05	Visserij en het kweken van vis en van schaal- en schelpdieren; diensten in verband met de visserij	05
10	Winning van steenkool, bruinkool en turf	10
11	Winning van aardolie en aardgas; diensten in verband met de aardolie- en aardgaswinning	11
12	Winning van uranium- en thoriumerts	12
13	Winning van metaalerts	13
14	Overige winning van delfstoffen	14
15	Vervaardiging van voedingsmiddelen en dranken	15
16	Vervaardiging van tabaksproducten	16
17	Vervaardiging van textiel	17
18	Vervaardiging van kleding; bereiden en verven van bont	18
19	Looien en bewerken van leer; vervaardiging van koffers, tassen, zadel- en tuigmakerswerk en schoeisel	19
20	Houtindustrie en vervaardiging van artikelen van hout en van kurk, exclusief meubelen; vervaardiging van artikelen van riet en vlechtwerk	20
21	Vervaardiging van pulp, papier en papierwaren	21
22	Uitgeverijen, drukkerijen en reproductie van opgenomen media	22
23	Vervaardiging van cokes, geraffineerde aardolieproducten en splijt- en kweekstoffen	23
24	Vervaardiging van chemische producten	24
25	Vervaardiging van producten van rubber en kunststof	25
26	Vervaardiging van overige niet-metaalhoudende minerale producten	26
27	Vervaardiging van metalen in primaire vorm	27
28	Vervaardiging van producten van metaal, exclusief machines en apparaten	28
29	Vervaardiging van machines, apparaten en werktuigen n.e.g.	29
30	Vervaardiging van kantoormachines en computers	30
31	Vervaardiging van elektrische machines en apparaten n.e.g.	31
32	Vervaardiging van audio-, video- en telecommunicatieapparatuur	32
33	Vervaardiging van medische apparatuur en instrumenten, van precisie- en optische instrumenten en van uurwerken	33
34	Vervaardiging van auto's, aanhangwagens en opleggers	34
35	Vervaardiging van overige transportmiddelen	35
36	Vervaardiging van meubelen; overige industrie	36
37	Recycling	37
40	Productie en distributie van elektriciteit, gas, stoom en warm water	40
41	Winning, zuivering en distributie van water	41
45	Bouwnijverheid	45
50	Verkoop, onderhoud en reparatie van auto's en motorrijwielen; kleinhandel in motorbrandstoffen	50
51	Groothandel en handelsbemiddeling, m.u.v. de handel in auto's en motorrijwielen	51
52	Kleinhandel m.u.v. de kleinhandel in auto's en motorrijwielen; reparatie van consumentenartikelen	52
55	Hotels en restaurants	55
60	Vervoer te land; vervoer via pijpleidingen	60
61	Vervoer over water	61
62	Luchtvaart	62
63	Vervoerondersteunende activiteiten; reisbureaus	63
64	Post en telecommunicatie	64

65	Financiële instellingen, exclusief het verzekeringswezen en pensioenfondsen	65
66	Verzekeringswezen en pensioenfondsen, exclusief verplichte sociale verzekeringen	66
67	Ondersteunende activiteiten i.v.m. financiële instellingen	67
70	Exploitatie van en handel in onroerend goed	70
71	Verhuur van machines en werktuigen zonder bedieningspersoneel en van overige roerende goederen	71
72	Activiteiten i.v.m. computers	72
73	Speur- en ontwikkelingswerk	73
74	Overige zakelijke dienstverlening	74
75	Openbaar bestuur en defensie; verplichte sociale verzekeringen	75
80	Onderwijs	80
85	Gezondheidszorg en maatschappelijke dienstverlening	85
90	Afvalwater- en afvalverzameling	90
91	Verenigingen n.e.g.	91
92	Cultuur, sport en recreatie	92
93	Overige diensten	93
95	Particuliere huishoudens met werknemers	95
99	Extraterritoriale organisaties en lichamen	99

---



A31

Code	Omschrijving	Referentie A60
AA	Landbouw, jacht en bosbouw	01, 02
BB	Visserij	05
CA	Winning van energiehoudende delfstoffen	10 t/m 12
CB	Winning van niet-energiehoudende delfstoffen	13, 14
DA	Vervaardiging van voedings- en genotmiddelen	15, 16
DB	Vervaardiging van textiel en textielproducten	17, 18
DC	Vervaardiging van leer en producten van leer	19
DD	Houtindustrie en vervaardiging van artikelen van hout	20
DE	Vervaardiging van pulp, papier en papierwaren; uitgeverijen en drukkerijen	21, 22
DF	Vervaardiging van cokes, geraffineerde aardolieproducten en splijt- en kweekstoffen	23
DG	Vervaardiging van chemische producten en van synthetische of kunstmatige vezels	24
DH	Vervaardiging van producten van rubber of kunststof	25
DI	Vervaardiging van overige niet-metaalhoudende minerale producten	26
DJ	Vervaardiging van metalen in primaire vorm en vervaardiging van producten van metaal	27, 28
DK	Vervaardiging van machines, apparaten en werktuigen n.e.g.	29
DL	Vervaardiging van elektrische en optische apparaten en instrumenten	30 t/m 33
DM	Vervaardiging van transportmiddelen	34, 35
DN	Overige industrie	36, 37
EE	Productie en distributie van elektriciteit, gas en water	40, 41
FF	Bouwnijverheid	45
GG	Groothandel en kleinhandel; reparatie van auto's, motorrijwielen en consumentenartikelen	50 t/m 52
HH	Hotels en restaurants	55
II	Vervoer, opslag en communicatie	60 t/m 64
JJ	Financiële instellingen	65 t/m 67
KK	Exploitatie van en handel in onroerend goed, verhuur en zakelijke dienstverlening	70 t/m 74
LL	Openbaar bestuur en defensie; verplichte sociale verzekeringen	75
MM	Onderwijs	80
NN	Gezondheidszorg en maatschappelijke dienstverlening	85
OO	Overige gemeenschapsvoorzieningen en sociaal-culturele en persoonlijke diensten	90 t/m 93
PP	Particuliere huishoudens met werknemers	95
QQ	Extraterritoriale organisaties en lichamen	99

A17

---

Code	Omschrijving	Referentie A60
A	Landbouw, jacht en bosbouw	01, 02
B	Visserij	05
C	Winning van delfstoffen	10 t/m 14
D	Industrie	15 t/m 37
E	Productie en distributie van elektriciteit, gas en water	40, 41
F	Bouwnijverheid	45
G	Groothandel en kleinhandel; reparatie van auto's, motorrijwielen en consumentenartikelen	50 t/m 52
H	Hotels en restaurants	55
I	Vervoer en communicatie	60 t/m 64
J	Financiële instellingen	65 t/m 67
K	Exploitatie van en handel in onroerend goed, verhuur en zakelijke dienstverlening	70 t/m 74
L	Openbaar bestuur en defensie; verplichte sociale verzekeringen	75
M	Onderwijs	80
N	Gezondheidszorg en maatschappelijke dienstverlening	85
O	Overige gemeenschapsvoorzieningen en sociaal-culturele en persoonlijke diensten	90 t/m 93
P	Particuliere huishoudens met werknemers	95
Q	Extraterritoriale organisaties en lichamen	99

---

A6

---

Code	Omschrijving	Referentie A17
1	Landbouw, jacht en bosbouw; visserij en aquicultuur	A, B
2	Industrie en energie	C t/m E
3	Bouwnijverheid	F
4	Handel, reparatie van auto's, motorrijwielen en consumentenartikelen, hotels en restaurants; vervoer en communicatie	G t/m I
5	Financiële instellingen, exploitatie van en handel in onroerend goed, verhuur en zakelijke dienstverlening	J, K
6	Overige dienstverlening	L t/m P

---

### 3. Samenvoeging van producten (P)

PiZ

Code	Omschrijving	Referentie CPA
1	Producten van de landbouw, bosbouw, visserij en aquicultuur	01 + 02 + 05
2	Producten van metaal en machines	28 à 33 + 36
3	Transportmiddelen	34 + 35
4	Woningen	45 + 74 partim
5	Andere bouwkundige en civieltechnische werken	
6	Overige producten	74 partim + alle overige afdelingen
7	Software	72



# Publicaties van het INR en contactpersonen

Het Instituut voor de nationale rekeningen publiceert naast de belangrijkste aggregaten nog andere cijfers uit de nationale en regionale rekeningen. De overgrote meerderheid van de gegevens wordt verspreid op papier, maar alle publicaties zijn beschikbaar in pdf-formaat via de link:

<http://www.nbb.be/doc/DQ/N/planningPapPub.htm>

De cijfergegevens kunnen worden opgevraagd via de interactieve databank Belgostat online. Hieronder volgt per publicatie een korte beschrijving.

## 1. Gedetailleerde nationale rekeningen

De publicatie van de gedetailleerde nationale rekeningen verschijnt eind september (een versie op papier is beschikbaar eind oktober). Zij bestaat uit gedetailleerde tabellen met de samenstelling en verdeling van het binnenlands product, de productie- en inkomensvormingsrekening alsook de werkgelegenheid en de investeringen per bedrijfstak, de consumptieve bestedingen van de huishoudens per product, de sectorrekeningen, de uitgaven van de overheid naar functies en transacties en de cijfergegevens met betrekking tot de kapitaalgoederenvoorraad.

## 2. Kwartaalrekeningen en eerste raming van de jaarrekeningen

De kwartaalrekeningen bevatten de eerste ramingen van de voornaamste nationale aggregaten en van de rekeningen van de overheid. Zij verschijnen vier maal per jaar, 120 dagen na het verloop van het kwartaal waarop de rekeningen betrekking hebben. Samen met de resultaten van het vierde kwartaal verschijnt de eerste schatting van de jaarrekeningen, die grotendeels gebaseerd is op de kwartaalrekeningen.

In de kwartaalrekeningen, die volledig consistent zijn met de nationale jaarrekeningen, worden de belangrijkste aggregaten uit zowel het bestedings-, inkomens- als productieoogpunt gepresenteerd. Zij bevatten ook de voornaamste saldi uit de sectorrekeningen. Ook de werkgelegenheid en de beloning van werknemers per bedrijfstak wordt geschat.

Teneinde zo snel mogelijk cijfers betreffende het meest recente kwartaal ter beschikking te stellen, verschijnt reeds na 30 dagen een flash-raming van de bbp-groei (zowat 50 dagen in het geval van het vierde kwartaal). Deze wordt wel niet opgesplitst naar de verschillende deelcomponenten van het bbp. Een eerste raming van deze opsplitsing en van de andere aggregaten van de economie wordt 70 dagen na het einde van het kwartaal verspreid.

### 3. Rekeningen van de overheid

De kwartaalrekeningen van de overheid worden samen met de voornaamste aggregaten verspreid (zie punt 2).

Jaarlijks worden twee ramingen van de jaarrekeningen van de overheid opgesteld, waarvan de resultaten worden gepubliceerd op de website van de Nationale Bank van België.

In de maand april volgend op het referentiejaar wordt een eerste raming gepubliceerd in de vorm van tabellen van ontvangsten en uitgaven van de overheid.

De tweede raming, die in de maand september wordt verspreid, omvat de volledige rekeningen van de overheid en haar subsectoren. Die versie bevat de gegevens die nodig zijn voor de analyse van de overheidsfinanciën en hun verhouding tot de rest van de economie. Deze rekeningen worden overgenomen in de publicatie van de gedetailleerde nationale rekeningen.

### 4. Aanbod- en gebruikstabellen

In het begin van ieder jaar verschijnen de aanbod- en gebruikstabellen. Zij geven een beeld van de structuur van de productiekosten, van het inkomen dat wordt gegenereerd in het productieproces en van de goederen- en dienstenstromen die ofwel uit binnenlandse productie voortvloeien ofwel het resultaat zijn van in- en uitvoer.

### 5. Regionale rekeningen: aggregaten per bedrijfstak en rekening van de huishoudens

In het begin van ieder jaar verschijnen de jaarlijkse regionale rekeningen. Zij verdelen per gewest, provincie en arrondissement meerdere variabelen uit de nationale rekeningen, waarmee ze volledig consistent zijn.

Naast de regionale bruto toegevoegde waarde en beloning van werknemers, bevat de publicatie ook de geregionaliseerde gegevens over het aantal werkzame personen en over de bruto investeringen in vaste activa. Ook de regionale cijfers met betrekking tot de rekening van de huishoudens maken deel uit van het geheel. Wat dit laatste betreft, gaat het om de belangrijkste variabelen uit de rekening voor de bestemming van de primaire inkomens (beloning van werknemers en inkomen uit vermogen) en de secundaire inkomensverdeling (belastingen, sociale bijdragen en uitkeringen en beschikbaar inkomen).

### 6. Historische reeksen

In oktober 2002 werden de historische reeksen van de nationale rekeningen volgens het ESR 1995 gepubliceerd.

De historische reeksen, die de periode 1970-1995 bestrijken, omvatten:

- de samenstelling van het bruto binnenlands product vanuit de drie invalshoeken van de nationale rekeningen tegen lopende prijzen tegen de prijzen van 1995;
- de toegevoegde waarde per bedrijfstak (31 bedrijfstakken) tegen lopende prijzen en tegen prijzen van 1995;
- de beloning van werknemers per bedrijfstak (31 bedrijfstakken) tegen lopende prijzen;
- de finale consumptie van de huishoudens per product (16 producten) tegen lopende prijzen en tegen prijzen van 1995;
- de sectorrekeningen;
- de kapitaalgoederenvoorraad en investeringen tegen lopende prijzen en tegen prijzen van 1995.

Met uitzondering van de overheidsrekening, die voor de periode vanaf 1970 volgens het ESR 1995 werd opgesteld, werden de sectorrekeningen slechts tot 1985 geretropoleerd. Het grootste deel van de belangrijkste informatiebronnen voor de financiële en niet-financiële ondernemingen is immers pas vanaf dat jaar beschikbaar. De rekening van de financiële vennootschappen werd overigens niet geretropoleerd naar subsectoren.

## 7. Contactpersonen

- Methodologie  
Geert Detombe            Tel. +32 2 221 30 40        Fax +32 2 221 32 30  
e-mail: geert.detombe@nbb.be
  
- Productieoptiek van het bbp en aanbod- en gebruikstabellen  
Hans De Dyn            Tel. +32 2 221 30 38        Fax +32 2 221 31 43  
e-mail: hans.dedyn@nbb.be
  
- Bestedingsoptiek van het bbp en kapitaalgoederenvoorraad  
Bertrand Jadoul        Tel. +32 2 221 52 69        Fax +32 2 221 31 43  
e-mail: bertrand.jadoul@nbb.be
  
- Sectorrekeningen  
Catherine Rigo        Tel. +32 2 221 44 08        Fax +32 2 221 32 30  
e-mail: catherine.rigo@nbb.be
  
- Rekeningen van de overheid  
Claude Modart        Tel. +32 2 221 30 26        Fax +32 2 221 32 30  
e-mail: claude.modart@nbb.be
  
- Kwartaalrekeningen, flashraming en arbeidsmarkt  
Isabelle Brumagne     Tel. +32 2 221 28 77        Fax +32 2 221 31 07  
e-mail: isabelle.brumagne@nbb.be
  
- Regionale rekeningen  
Monica Maeseele      Tel. +32 2 221 30 28        Fax +32 2 221 31 43  
e-mail: monica.maeseele@nbb.be
  
- Verspreiding van de reeksen (online consultaties)  
Alexander Foket        Tel. +32 2 221 30 45        Fax +32 2 221 32 30  
e-mail: alexander.foket@nbb.be





## Algemene opmerkingen

In een aantal tabellen zijn de totalen, ten gevolge van afrondingen, niet steeds gelijk aan de som van de rubrieken.

De website van de Nationale Bank van België (<http://www.nbb.be/app/cal/N/calthema.htm>) bevat de publicatiekalender van de belangrijkste economische statistieken opgesteld door de Bank en het INR.

In uitvoering van de SDDS-verplichting (IMF's Special Data Dissemination Standard) zijn ook alle statistieken die deel uitmaken van de SDDS in de kalender opgenomen. Publicatiedata zijn overgenomen van de instelling die de statistiek opstelt; sommige onder hen publiceren via hun eigen verspreidingskanalen ruimere kalenders over hun statistieken dan die vermeld op de website van de Bank.



## Conventionele tekens

r	ramingen
v	voorlopig resultaat
-	het gegeven bestaat niet of heeft geen zin
n.	niet beschikbaar
p.m.	pro memorie
pct.	percent
0 of 0,0	nul of minder dan de helft van de laatst in aanmerking genomen eenheid



## Lijst van afkortingen

BBP	bruto binnenlands product
BNI	bruto nationaal inkomen
ESR	Europees systeem van nationale en regionale rekeningen
IGDFI	Indirect gemeten diensten van financiële intermediairs
INR	Instituut voor de nationale rekeningen
IZW	Instelling zonder winstoogmerk
NACE	Statistische nomenclatuur van de economische activiteiten in de Europese gemeenschappen
VZW	Vereniging zonder winstoogmerk



### Bestellingen

Voor bestelling van en informatie over abonnementen en kortingen: Nationale Bank van België, dienst Documentatie - Publicaties, de Berlaimontlaan 14, 1000 Brussel.

Tel. +32 2 221 20 33 - Fax +32 2 221 30 42  
documentation@nbb.be

### Voor meer informatie

Wie meer informatie wenst over de inhoud, de methodologie, de berekeningswijze en de bronnen kan terecht bij de dienst Nationale & regionale rekeningen en conjunctuur van de Nationale Bank van België.

Tel. +32 2 221 30 40 - Fax +32 2 221 32 30

nationalaccounts@nbb.be





Nationale Bank van België  
Naamloze vennootschap  
RPR Brussel — Ondernemingsnummer: 0203.201.340  
Maatschappelijke zetel: de Berlaimontlaan 14 — BE-1000 Brussel  
[www.nbb.be](http://www.nbb.be)

Verantwoordelijke uitgever  
**Rudi Acx**  
Chef van het departement Algemene statistiek

© Illustraties: Nationale Bank van België

Opmaak: NBB Algemene statistiek  
Omslag: NBB TS — Prepress & Image

Gepubliceerd in oktober 2008