



2018-09-14

## PERSCOMMUNIQUÉ

Links: [Publicatie](#)

[NBB.Stat](#)

[Algemene informatie](#)

# Sterke groei van de Belgische uitvoer in het eerste semester van 2018

- Uitvoer steeg met 7,2 % in eerste jaarthelft, de invoer groeide iets minder snel
- Handelsbalans in evenwicht
- De eerste schatting van de handelsbalans voor juli 2018 vertoont een overschot

## 1. Verloop van de Belgische buitenlandse handel

### 1.1 Eerste schatting

De handelsbalans in **juli 2018** sloot de handelsbalans, volgens de eerste schattingen (tabel 1), met een overschot van € 0,4 miljard (tegen een overschot € 0,2 miljard een jaar eerder). De in- en uitvoer bedroegen respectievelijk € 23,4 en € 23,8 miljard. Ten opzichte van juli 2017 is dat een stijging van 11,2 % voor de invoer en van 11,5 % voor de uitvoer.

### 1.2 Recente ontwikkelingen

In **juni 2018** sloot de handelsbalans eveneens met een overschot, namelijk € 0,6 miljard, zijnde een verbetering in vergelijking met juni 2017 toen een balans in evenwicht werd opgetekend. Dit is het gevolg van een sterke stijging met 10,0 % van de uitvoer, daar waar de stijging van de invoer iets beperkter was, namelijk 7,4 %. Aan beide zijden was de groei vooral geconcentreerd in de sectoren van de minerale producten en de chemie.

Het **eerste semester van 2018** toonde een stijging van de uitvoer, met 7,2 %. Gecombineerd met een minder sterke groei van de invoer (4,2 %) resulteerde dat in een verbetering van de handelsbalans: van een tekort van € 4,1 miljard tijdens het eerste semester van 2017 gingen we naar een balans in evenwicht in het eerste semester van dit jaar. De groei van de uitvoer was opnieuw te danken aan de producten in de sectoren van de minerale producten en de chemie.

De groei aan zowel uitvoer- als invoerzijde is het gevolg van een verhoging van de verhandelde volumes (zij het een sterkere verhoging voor de uitvoer dan voor de invoer, met als gevolg een verbetering van de dekkingsgraad). De gehanteerde prijzen stegen met 0,9 % bij de invoer maar daalden langs de uitvoerzijde (- 1,4 %).

## 1.3 Gegevens

TABEL 1 SNELLE RAMING VAN DE RESULTATEN VAN DE MAAND JULI 2018

JULI 2018	Uitvoer		Invoer		Saldo (in miljarden euro's)	
	In miljarden euro's	Veranderingspercentages <sup>1</sup>	In miljarden euro's	Veranderingspercentages <sup>1</sup>	Juli 2018	(p.m.) Juli 2017
Intracommunautaire handel (EU)	16,2	7,8	15,9	7,5	0,3	0,2
Extracommunautaire handel (extra EU)	7,6	20,5	7,6	19,6	0,1	0,0
Totaal	23,8	11,5	23,4	11,2	0,4	0,2

TABEL 2 RESULTATEN VAN DE MAAND JUNI 2018

JUNI 2018	Uitvoer		Invoer		Saldo (in miljarden euro's)	
	In miljarden euro's	Veranderingspercentages <sup>1</sup>	In miljarden euro's	Veranderingspercentages <sup>1</sup>	Juni 2018	(p.m.) Juni 2017
Intracommunautaire handel (EU)	18,1	9,3	17,8	6,7	0,3	-0,1
Extracommunautaire handel (extra EU)	7,8	11,5	7,6	9,2	0,2	0,1
Totaal	25,9	10,0	25,3	7,4	0,6	0,0

JANUARI - JUNI 2018					Jan - Juni 2018	(p.m.) Jan - Juni 2017
Intracommunautaire handel (EU)	102,5	5,8	102,9	4,2	-0,4	-1,8
Extracommunautaire handel (extra EU)	45,0	10,7	44,6	4,2	0,4	-2,2
Totaal	147,5	7,2	147,6	4,2	0,0	-4,1

TABEL 3 INDICATOREN VAN DE BUITENLANDSE HANDEL

GEMIDDELDE VAN LAATSTE DRIE MAANDEN ( april, mei, juni ) (procentuele verandering ten opzichte van het gemiddelde van de overeenstemmende periode één jaar eerder)	Uitvoer	Invoer	Ruilvoetverloop	Verloop dekkingsgraad
Intracommunautaire handel (EU)	7,2	4,3		
Extracommunautaire handel (extra EU)	9,0	6,0		
Totaal	7,7	4,8		
Eenheidswaarden	0,6	2,8	-2,1	
Volumes	7,1	2,0		5,0

GEMIDDELDE VAN HET EERSTE SEMESTER 2018 (procentuele verandering ten opzichte van het gemiddelde van de overeenstemmende periode één jaar eerder)	Uitvoer	Invoer	Ruilvoetverloop	Verloop dekkingsgraad
Eenheidswaarden	-1,4	0,9	-2,3	
Volumes	8,7	3,3		5,2

Bron: INR

N.B.: Deze - volgens het nationale concept opgestelde - cijfers zijn voorlopig en dus voor herziening vatbaar. Het nationale concept is gebaseerd op de grensoverschrijding van goederen waarbij ingezetenen betrokken zijn. Het communautaire concept is een uitbreiding hiervan, het behelst namelijk ook de grensoverschrijding van goederen waarbij niet-ingezetenen betrokken zijn. Goederen in transit worden in geen van beide statistieken opgenomen. De totalen voor de intra-EU handel bevatten de handel met de 27 andere EU-lidstaten.

De ruilvoet meet de verhouding tussen de eenheidswaarden bij de uitvoer en die bij de invoer. Een positief ruilvoetverloop wijst op een sterkere stijging van de eenheidswaarden bij de uitvoer dan bij de invoer of op een minder snelle daling van de eenheidswaarden bij de uitvoer dan bij de invoer.

De dekkingsgraad is de verhouding tussen de uitvoervolumes en de invoervolumes. Een positief verloop van de dekkingsgraad wijst op een snellere groei van de uitvoervolumes in vergelijking met de invoervolumes of op een minder snelle daling van de uitvoervolumes in vergelijking met de afname van de invoervolumes.

<sup>1</sup> Ten opzichte van de overeenstemmende periode één jaar eerder.

## 2. Ontwikkeling van de uitvoer, de invoer en de handelsbalans

GRAFIEK 1 UITVOER

(veranderingspercentages ten opzichte van de overeenstemmende maand één jaar eerder)

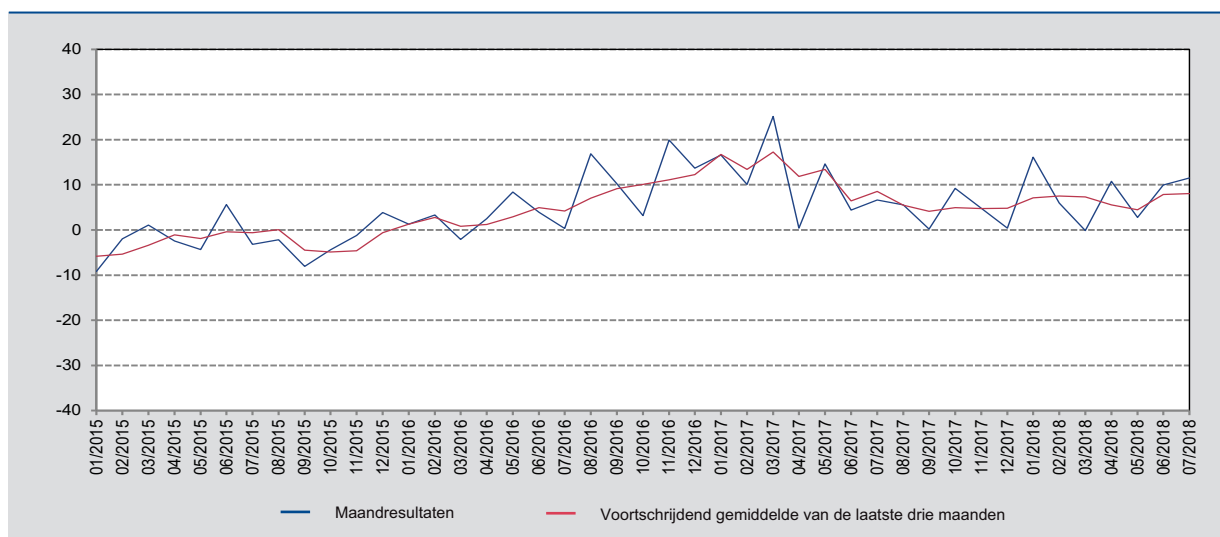

Bron: INR.

GRAFIEK 2 INVOER

(veranderingspercentages ten opzichte van de overeenstemmende maand één jaar eerder)

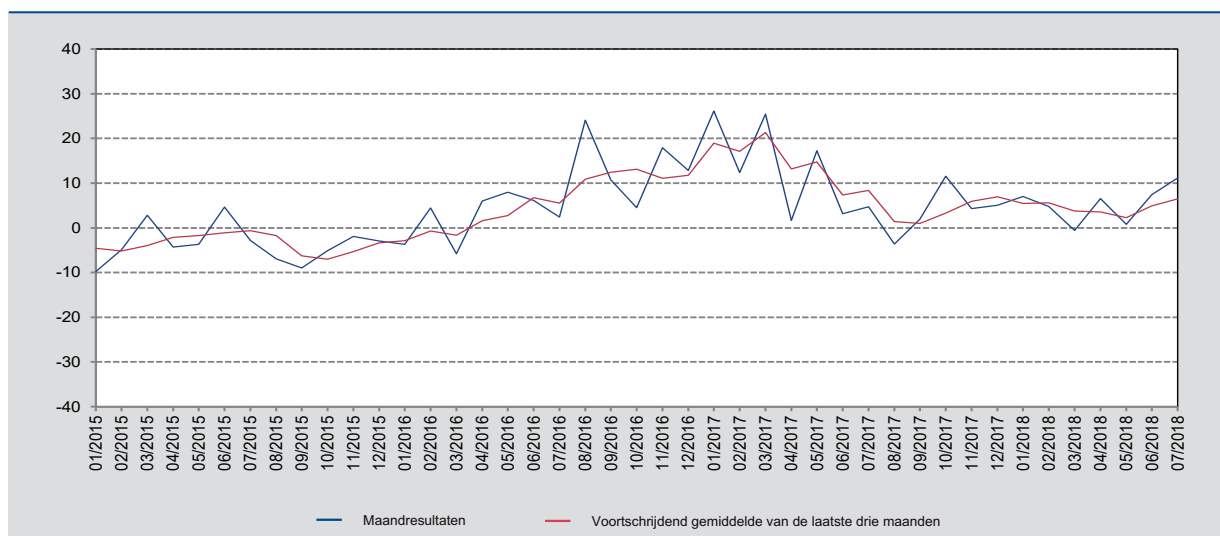

Bron: INR.

GRAFIEK 3 HANDELSBALANS

(miljoenen euro's)

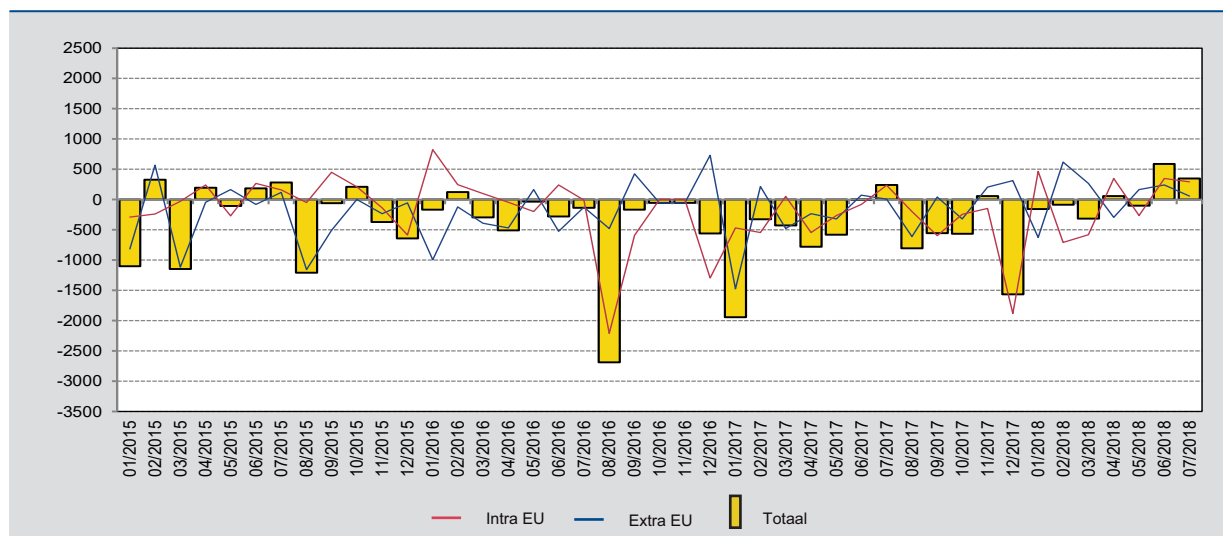

Bron: INR.

GRAFIEK 4 HANDELSBALANS: GECUMULEERDE ONTWIKKELING

(miljoenen euro's)

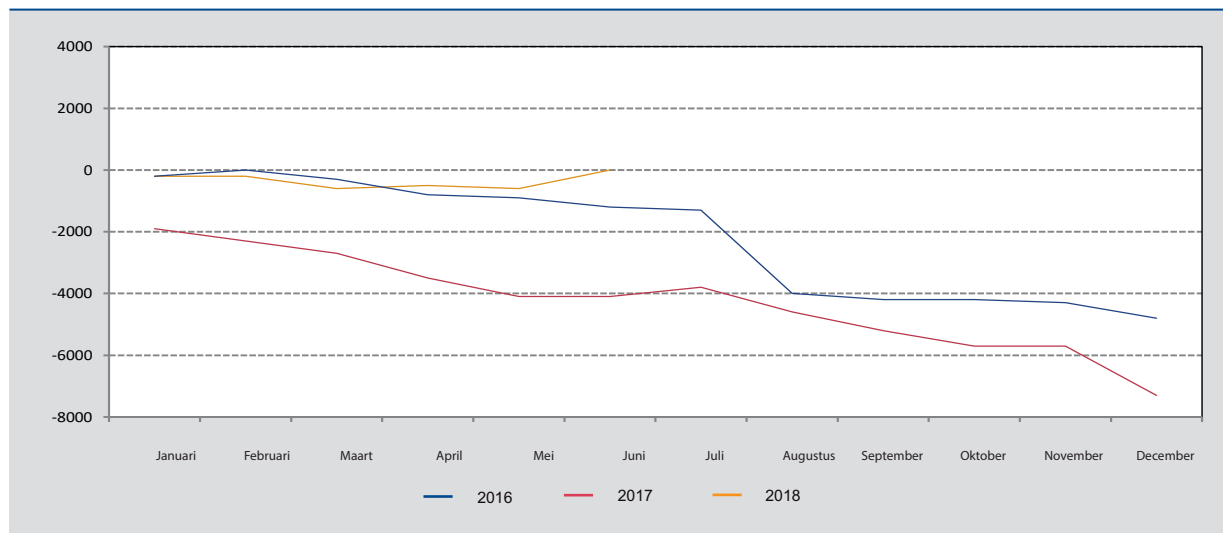

Bron: INR.