

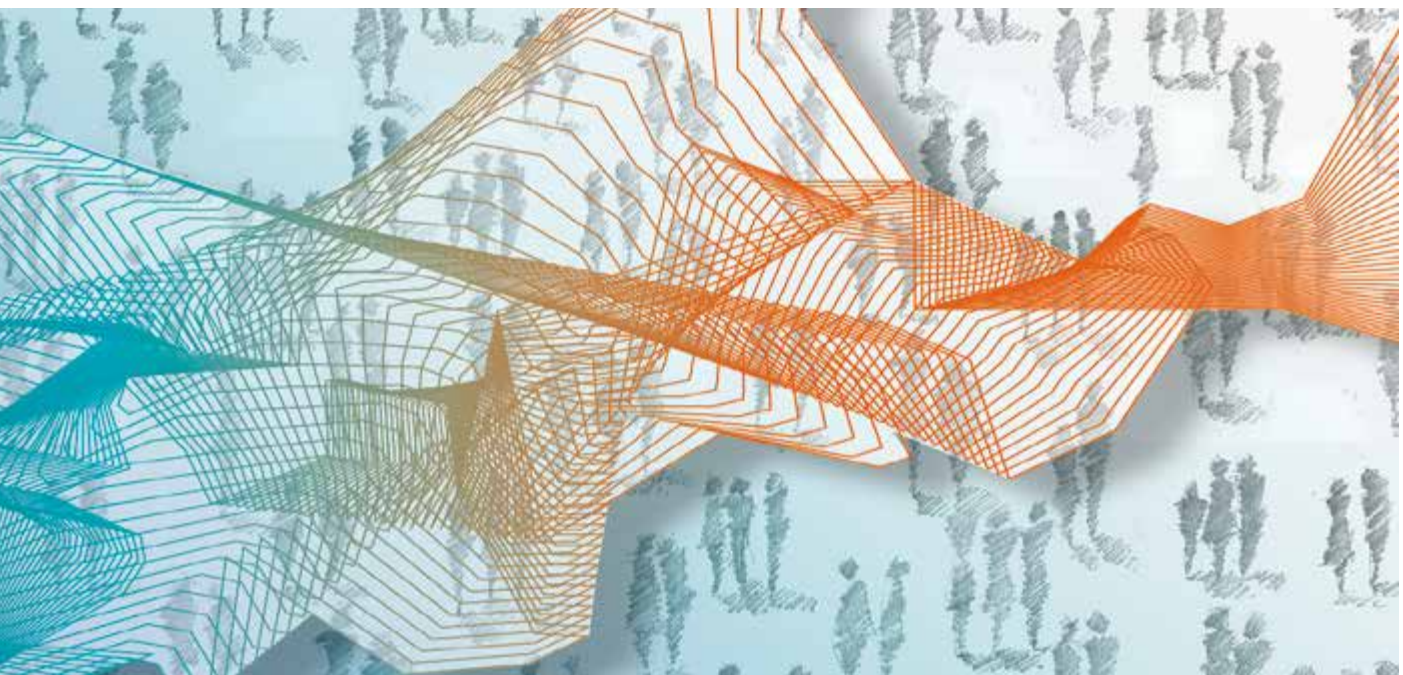

Institut des comptes nationaux



Comptes nationaux

Comptes des administrations publiques 2014

Contenu de la publication

Les comptes des administrations publiques de la Belgique sont élaborés d'après les définitions du système européen des comptes nationaux et régionaux (SEC 2010).

Les comptes des administrations publiques sont établis par la Banque nationale de Belgique en collaboration étroite avec le Bureau fédéral du Plan. La confection de ces comptes n'est possible que grâce à la coopération de nombreuses administrations fédérales, communautaires et régionales qui participent à l'élaboration des données de base.

Les comptes annuels des administrations publiques font l'objet de deux estimations annuelles, dont les résultats sont diffusés sur le site Internet de la Banque nationale de Belgique. Une première estimation est diffusée en avril sous la forme de tableaux des principales recettes et dépenses des administrations publiques. La seconde estimation présente les comptes complets détaillés, qui sont intégrés et repris dans la publication des comptes nationaux du mois de septembre.

Cette publication présente les données relatives aux finances publiques pour la période allant de 2005 à 2014. Elle se compose d'un bref commentaire des évolutions les plus récentes, de tableaux reprenant les données statistiques et, occasionnellement, d'une partie de précisions méthodologiques sur les comptes des administrations publiques. Dans la partie relative aux tableaux, le premier chapitre présente les recettes et les dépenses publiques selon un schéma élaboré au niveau européen. Le deuxième reprend les comptes des différents sous-secteurs des administrations publiques, tandis que le troisième donne le détail des différentes recettes fiscales et parafiscales par sous-secteur receveur. Enfin, le quatrième chapitre fournit une information sur les différentes prestations sociales à charge des administrations publiques.

Les comptes ont été établis sur la base des données disponibles au 18 septembre 2015.

Avant-propos

L'établissement des comptes publics en septembre 2014 a été marqué par une transition importante. Ces comptes publics devaient être établis pour la première fois, dans l'ensemble des pays de l'union européenne, selon les nouvelles normes comptables imposées par le SEC 2010. Le passage au SEC 2010 représentait un défi statistique très important et a impacté la plupart de séries statistiques depuis l'année 1995.

La présente édition des comptes publics peut à nouveau être considérée comme une version marquée par un certain nombre de révisions qui vont au-delà de simples révisions courantes.

Certaines modifications imposées par le passage au SEC 2010 avaient été, suite aux contraintes de calendrier et en concertation avec Eurostat, implémentées de manière provisoire en 2014, et pouvaient encore faire l'objet d'améliorations qualitatives. Il s'agit notamment de l'intégration complète et cohérente dans les séries économiques des données relatives aux unités publiques reclassées dans le périmètre des administrations publiques suite à l'implémentation du SEC 2010¹.

Des adaptations supplémentaires, qui ne sont pas la conséquence du passage au SEC 2010, ont aussi été introduites cette année. Dans la partie "nouvelautés méthodologiques", un aperçu des principales révisions est donné. Globalement les révisions, restent d'une ampleur bien moindre que celles qui avaient marqué la précédente édition, mais différentes séries statistiques ont été révisées depuis 1995.

L'attention de l'ICN dans le domaine des finances publiques portera ces prochaines années principalement sur l'amélioration continue du cadastre des unités publiques, qu'elles fassent partie du secteur des administrations publiques ou pas, ainsi que sur l'intégration des changements introduits par la sixième réforme de l'État.

Le Président du Conseil d'administration
de l'Institut des comptes nationaux

Jean-Marc Delporte

Bruxelles, septembre 2015

¹ Dans la publication de septembre 2014, seuls les impacts directs sur le déficit et la dette des administrations publiques avaient été correctement estimés.

Table des matières

Commentaire	7
Tableaux	
1. Tableaux synoptiques	
1.1 Recettes, dépenses et capacité (+) ou besoin (-) de financement de l'ensemble des administrations publiques	14
1.2 Recettes, dépenses et capacité (+) ou besoin (-) de financement du pouvoir fédéral	15
1.3 Recettes, dépenses et capacité (+) ou besoin (-) de financement des communautés et régions	16
1.3.1 Communauté flamande	17
1.3.2 Communauté française	18
1.3.3 Région wallonne	19
1.3.4 Région de Bruxelles-Capitale	20
1.3.5 Communauté germanophone	21
1.3.6 Commission communautaire française	22
1.3.7 Commission communautaire flamande	23
1.3.8 Commission communautaire commune	24
1.3.9 Non réparti	25
1.4 Recettes, dépenses et capacité (+) ou besoin (-) de financement des administrations locales	26
1.5 Recettes, dépenses et capacité (+) ou besoin (-) de financement des administrations de sécurité sociale	27
1.6 Détail du solde de financement des communautés et régions	28
2. Comptes	
2.1 Administrations publiques (S.13)	30
2.2 Pouvoir fédéral (S.1311)	37
2.3 Communautés et régions (S.1312)	44
2.4 Administrations locales (S.1313)	51
2.5 Administrations de sécurité sociale (S.1314)	58
3. Impôts et cotisations sociales effectives par type	
3.1 Reçus par les administrations publiques (S.13)	66
3.2 Reçus par le pouvoir fédéral (S.1311)	71
3.3 Reçus par les communautés et régions (S.1312)	76

3.4	Reçus par les administrations locales (S.1313)	81
3.5	Reçus par les administrations de sécurité sociale (S.1314)	86
3.6	Reçus par les institutions de l'Union européenne (S.212)	91
3.7	Prélevés pour financer d'autres sous-secteurs/secteurs	96
4.	Détail des prestations sociales	
4.1	Payées par les administrations publiques (S.13)	98
4.2	Payées par le pouvoir fédéral (S.1311)	100
4.3	Payées par les communautés et régions (S.1312)	102
4.4	Payées par les administrations locales (S.1313)	104
4.5	Payées par les administrations de sécurité sociale (S.1314)	106
	Nouveautés méthodologiques	109
	Publications de l'ICN et personnes de contact	113
	Remarques générales	117
	Signes conventionnels	119
	Liste des abréviations	121

Commentaire

Pour l'ensemble des administrations publiques, le solde de financement de 2014 présente un déficit de 3,1 % du PIB, légèrement supérieur à celui de l'année précédente (2,9 % du PIB).

Les recettes ont diminué de 0,7 % du PIB et se sont établies à 52,0 % du PIB en 2014. Les dépenses primaires ont diminué de 0,3 % du PIB et se sont élevées à 52,0 % du PIB en 2014. Les charges d'intérêts ont, quant à elles, aussi régressé de 0,2 % du PIB pour représenter 3,1 % du PIB.

TABLEAU 1 DÉPENSES ET RECETTES DES ADMINISTRATIONS PUBLIQUES

	2011	2012	2013	2014
<u>En millions d'euros</u>				
Recettes totales	190 709,0	200 054,2	206 878,0	208 309,3
dont:				
Recettes fiscales et parafiscales	163 769,3	171 682,1	177 334,0	179 653,0
Dépenses totales	206 265,0	216 131,0	218 303,4	220 771,9
Dépenses primaires	192 627,1	202 305,7	205 244,2	208 191,1
dont:				
Rémunérations	46 770,9	48 599,1	50 053,9	50 919,0
Prestations sociales	91 582,5	96 120,6	99 487,4	101 357,6
Charges d'intérêts	13 637,9	13 825,3	13 059,2	12 580,8
Solde primaire	-1 918,1	-2 251,5	1 633,8	118,2
Solde de financement	-15 556,0	-16 076,7	-11 425,5	-12 461,7
<u>En pourcentage du PIB</u>				
Recettes totales	50,3	51,6	52,7	52,0
dont:				
Recettes fiscales et parafiscales	43,2	44,3	45,2	44,8
Dépenses totales	54,4	55,8	55,6	55,1
Dépenses primaires	50,8	52,2	52,3	52,0
Charges d'intérêts	3,6	3,6	3,3	3,1
Solde primaire	-0,5	-0,6	0,4	0,0
Solde de financement	-4,1	-4,2	-2,9	-3,1

Source: ICN

Le repli des *recettes* est dû tant à l'évolution des recettes fiscales et parafiscales (-0,4 % du PIB) qu'à celle des recettes non fiscales et non parafiscales (-0,3 % du PIB). Le recul des recettes fiscales et parafiscales provient de la régression des impôts indirects et des cotisations sociales effectives (-0,1 % du PIB pour chacune des deux rubriques) tandis que les niveaux des impôts directs et les impôts en capital sont restés inchangés. La contraction des recettes non fiscales et non parafiscales résulte de la baisse de la rémunération des garanties interbancaires et de la régression des dividendes en provenance des institutions financières notamment à la suite de la diminution des participations de l'État et des crédits que le pouvoir fédéral et la Communauté flamande détenaient sur certaines de ces institutions.

La baisse des *dépenses primaires* s'explique par la diminution des subventions et des transferts courants au reste du monde (-0,1 % du PIB pour chacune des deux rubriques) ainsi que des autres dépenses en capital (-0,2 % du PIB).

La régression des *charges d'intérêts* est attribuable au recul des taux d'intérêt de la dette publique.

La dette publique (définition dette brute consolidée ou dette Maastricht) a atteint 106,7 % du PIB à la fin de l'année 2014, soit 1,6 point de pourcentage de plus qu'à la fin de l'année précédente.

La détérioration du *solde de financement* est imputable au pouvoir fédéral et aux communautés et régions.

Ainsi, le *pouvoir fédéral* a enregistré un déficit de 2,5 % du PIB en 2014, soit une détérioration à concurrence de 0,1 % du PIB par rapport à 2013. *Les communautés et régions* ont clôturé l'année 2014 avec un déficit de 0,4 % du PIB, soit une détérioration à hauteur de 0,2 % du PIB. En revanche, les *comptes des administrations locales* se sont clôturés avec un déficit de 0,2 % du PIB, soit un niveau identique à celui observé en 2013, tandis que les *administrations de sécurité sociale* ont affiché en 2014 un équilibre, comme en 2013.

TABLEAU 2 BESOIN (-) OU CAPACITE (+) DE FINANCEMENT DES SOUS-SECTEURS DES ADMINISTRATIONS PUBLIQUES

	2011	2012	2013	2014
<u>En millions d'euros</u>				
Pouvoir fédéral (S.1311)	-13 914,0	-13 440,1	-9 563,5	-10 211,8
Communautés et régions (S.1312)	-1 207,6	-304,8	-937,0	-1 557,1
Administrations locales (S.1313)	-650,8	-1 926,2	-789,5	-630,6
Administrations de sécurité sociale (S.1314)	216,4	-405,7	-135,4	-62,5
Ensemble des administrations publiques (S.13)	-15 556,0	-16 076,7	-11 425,5	-12 461,7
<u>En pourcentage du PIB</u>				
Pouvoir fédéral (S.1311)	-3,7	-3,5	-2,4	-2,5
Communautés et régions (S.1312)	-0,3	-0,1	-0,2	-0,4
Administrations locales (S.1313)	-0,2	-0,5	-0,2	-0,2
Administrations de sécurité sociale (S.1314)	0,1	-0,1	0,0	0,0
Ensemble des administrations publiques (S.13)	-4,1	-4,2	-2,9	-3,1

Source: ICN

Focus sur les comptes des administrations locales

Au vu de la constante amélioration de la disponibilité des comptes individuels des administrations locales, l'ICN a décidé en septembre 2013 de publier les résultats des administrations locales regroupés par autorité de tutelle et par type d'administration.

Il importe que ceux qui exploitent ces statistiques examinent toujours les résultats en les combinant au taux de couverture indiquant l'ampleur des comptes individuels dont dispose l'ICN. Si le taux de couverture est trop faible, les chiffres devront être interprétés avec toute la circonspection souhaitée. Les taux de couverture des différentes administrations figurent dans la partie "explications méthodologiques".

TABLEAU 3 ESTIMATIONS DES SOLDES DE FINANCEMENT SELON LE SEC DES ADMINISTRATIONS LOCALES (PAR AUTORITÉ DE TUTELLE ET PAR TYPE D'ADMINISTRATION)
(En millions d'euros)

	2011	2012	2013	2014
<i>Communauté flamande</i>	-269	-962	-598	180
Communes	-187	-827	-499	345
CPAS	-54	-63	-52	-109
Provinces	-21	11	-25	-45
Autres entités	-6	-83	-22	-12
<i>Région wallonne</i>	-184	-468	-252	-65
Communes	-54	-378	-172	-50
CPAS	-79	-108	-53	7
Provinces	-9	26	28	17
Autres entités	-42	-8	-55	-40
<i>Région de Bruxelles-Capitale et Commission communautaire commune</i>	-47	-120	6	-26
Communes	-53	-114	-17	-68
CPAS	-6	-43	-3	-2
Autres entités	12	37	26	44
<i>Communauté germanophone</i>	-5	-21	-5	16
Communes	-4	-21	-6	16
CPAS	-1	0	1	0
Autres entités	0	0	0	0
<i>Zones de police</i>	-178	-187	-52	-54
Total ventilé	-682	-1.758	-901	51
<i>Corrections non ventilables</i>	31	-168	112	-682
Moment de l'imputation des taxes	184	-112	26	-428
Correction statistique	-153	-56	86	-254
Solde de financement total des administrations locales	-651	-1.926	-789	-631

Source: ICN

En 2014, le solde de financement des administrations locales ne s'est que légèrement amélioré. Les comptes des pouvoirs locaux disponibles indiquent néanmoins une forte amélioration des soldes de financement, surtout au niveau des communes flamandes, mais ceci ne se traduit pas complètement dans le solde de financement total des administrations locales suite à la correction négative pour le moment de l'imputation des taxes. Ceci est la conséquence du ralentissement du rythme des enrôlements des centimes additionnels par les pouvoirs supérieurs qui entraîne une correction négative au niveau des centimes additionnels enregistrés dans les comptes des entités mêmes.

Tableaux

1. Tableaux synoptiques

1.1 RECETTES, DÉPENSES ET CAPACITÉ (+) OU BESOIN (-) DE FINANCEMENT DE L'ENSEMBLE DES ADMINISTRATIONS PUBLIQUES

(millions d'euros)

	2005	2006	2007	2008	2009	2010	2011	2012	2013	2014
Recettes										
Recettes fiscales et parafiscales	133.779,5	139.613,6	146.383,4	152.099,2	147.273,7	155.442,6	163.769,3	171.682,1	177.334,0	179.653,0
Impôts directs	50.676,1	52.659,9	54.704,6	57.118,3	52.131,5	55.685,5	59.729,9	62.534,4	65.761,7	66.842,8
Ménages	39.870,0	40.211,8	41.828,9	44.461,7	42.915,8	45.275,9	47.933,5	49.707,6	52.312,8	52.690,5
Sociétés	10.040,0	11.685,4	11.980,9	11.869,9	8.376,5	9.542,5	10.960,3	11.944,1	12.519,1	13.099,2
Autres secteurs	766,1	762,7	894,8	786,7	839,2	867,1	836,1	882,7	929,8	1.053,1
Impôts indirects	39.959,5	41.810,1	43.749,7	44.250,3	43.530,4	46.652,1	48.230,4	50.688,4	51.034,1	51.782,1
Cotisations sociales effectives	41.271,1	42.990,3	45.713,4	48.360,5	49.377,1	50.508,7	53.037,3	55.141,3	56.565,2	57.121,7
Impôts en capital	1.872,8	2.153,3	2.215,7	2.370,1	2.234,7	2.596,3	2.771,7	3.318,0	3.973,0	3.906,4
Cotisations sociales imputées	6.279,0	6.784,3	7.137,3	7.552,3	7.943,5	8.205,8	8.738,5	9.150,5	9.636,0	9.742,0
Intérêts reçus	1.045,9	1.160,5	1.373,9	1.655,0	1.441,3	1.290,9	1.507,0	1.391,7	1.401,8	1.418,2
Autres revenus de la propriété	1.449,7	1.575,9	1.668,3	1.952,3	1.643,5	2.350,8	3.076,9	3.143,3	3.444,7	2.480,0
Transferts courants en provenance des autres secteurs et subsides reçus	1.863,4	1.908,2	1.907,3	2.225,2	2.690,7	3.205,1	3.404,1	3.810,9	3.657,5	3.642,2
Ventes courantes de biens et services produits	7.345,0	7.626,0	7.866,8	8.419,5	8.856,2	9.346,8	9.939,4	10.342,2	10.878,4	11.140,0
Transferts en capital en provenance des autres secteurs	425,8	265,3	155,2	163,2	187,5	212,0	273,8	533,5	525,6	233,9
Total Recettes	152.188,3	158.933,8	166.492,2	174.066,7	170.036,4	180.054,0	190.709,0	200.054,2	206.878,0	208.309,3
Dépenses										
Dépenses courantes à l'exclusion des charges d'intérêts	129.655,8	134.997,3	141.282,9	151.775,9	162.061,9	167.604,6	175.613,0	183.058,0	188.696,0	191.766,5
Rémunérations des salariés	36.417,7	38.011,8	39.631,7	41.896,6	43.747,8	44.908,6	46.770,9	48.599,1	50.053,9	50.919,0
Consommation intermédiaire et impôts payés	12.519,3	12.915,1	12.984,5	14.016,6	15.028,7	15.186,9	15.888,3	16.729,2	16.996,5	17.481,6
Subventions	6.734,7	7.969,3	9.272,4	10.291,3	10.694,9	12.371,5	13.375,1	13.357,6	13.678,6	13.766,3
Prestations sociales	67.709,5	69.773,9	73.446,7	79.046,5	84.887,2	87.447,3	91.582,5	96.120,6	99.487,4	101.357,6
En espèces	46.677,5	48.273,8	50.788,6	54.066,3	58.194,5	59.719,0	62.197,6	65.407,9	68.331,2	69.369,1
En nature fournies par des producteurs marchands	21.032,0	21.500,1	22.658,1	24.980,2	26.692,7	27.728,3	29.384,9	30.712,7	31.156,2	31.988,5
Transferts courants aux ménages et aux ISBLSM	1.999,9	2.052,5	2.158,7	2.435,8	3.092,6	3.016,5	3.234,3	3.260,4	3.081,9	3.155,4
Transferts courants aux entreprises	753,8	773,9	232,1	252,6	268,7	218,1	261,3	280,0	269,4	304,7
Transferts courants au reste du monde	3.520,9	3.500,8	3.556,8	3.836,5	4.342,0	4.455,7	4.500,6	4.711,1	5.128,3	4.781,9
Charges d'intérêts	13.574,5	13.371,9	13.722,4	14.032,3	13.337,8	13.170,7	13.637,9	13.825,3	13.059,2	12.580,8
Dépenses en capital	16.969,9	9.604,1	11.281,3	12.149,2	13.421,0	13.772,1	17.014,1	19.247,7	16.548,2	16.424,6
Formation brute de capital fixe	6.625,6	6.418,7	7.031,6	7.420,8	8.132,0	8.398,0	9.277,5	9.641,9	9.287,0	9.633,7
Autres acquisitions nettes d'actifs non financiers	-719,8	-485,6	-48,0	284,3	413,8	86,3	473,8	556,7	-8,7	-47,4
Transferts en capital aux autres secteurs	11.064,1	3.671,0	4.297,7	4.444,1	4.875,2	5.287,8	7.262,8	9.049,1	7.269,9	6.838,3
Total Dépenses	160.200,2	157.973,3	166.286,6	177.957,4	188.820,7	194.547,4	206.265,0	216.131,0	218.303,4	220.771,9
Epargne brute	6.659,4	8.146,0	9.116,0	5.725,2	-7.785,5	-3.529,7	-1.587,4	-680,5	624,1	-178,3
Capacité (+) ou besoin (-) de financement	-8.011,9	960,5	205,6	-3.890,7	-18.784,3	-14.493,4	-15.556,0	-16.076,8	-11.425,4	-12.462,6
Solde primaire	5.562,6	14.332,4	13.928,0	10.141,6	-5.446,5	-1.322,7	-1.918,1	-2.251,5	1.633,8	118,2

1.2 RECETTES, DÉPENSES ET CAPACITÉ (+) OU BESOIN (-) DE FINANCEMENT DU POUVOIR FÉDÉRAL

(millions d'euros)

	2005	2006	2007	2008	2009	2010	2011	2012	2013	2014
Recettes										
Recettes fiscales et parafiscales	78.578,9	81.789,7	85.009,6	88.553,5	82.177,9	88.640,2	93.374,2	99.144,4	102.121,8	104.036,9
Impôts directs	46.066,8	47.751,6	49.124,0	52.221,9	46.144,8	49.971,0	53.715,2	56.848,3	59.857,3	61.251,6
Ménages	35.490,0	35.558,1	36.497,2	39.842,5	37.197,9	39.855,4	42.199,4	44.339,3	46.717,0	47.405,0
Sociétés	9.810,7	11.430,8	11.732,0	11.592,7	8.107,7	9.248,5	10.679,7	11.626,3	12.210,5	12.793,5
Autres secteurs	766,1	762,7	894,8	786,7	839,2	867,1	836,1	882,7	929,8	1.053,1
Impôts indirects	30.484,5	31.862,7	33.467,4	33.866,1	33.446,2	35.900,7	36.883,3	39.363,9	39.290,9	39.655,8
Cotisations sociales effectives	1.904,2	1.971,9	2.255,5	2.293,9	2.402,0	2.468,3	2.467,3	2.353,2	2.335,9	2.325,1
Impôts en capital	123,4	203,5	162,7	171,6	184,9	300,2	308,4	579,0	637,7	804,4
Cotisations sociales imputées	1.723,0	1.807,5	1.866,7	1.958,0	2.049,0	2.089,0	2.228,9	2.318,7	2.469,1	2.508,5
Intérêts reçus	492,5	552,7	578,3	691,3	615,6	492,2	606,3	586,7	586,8	525,2
Autres revenus de la propriété	555,9	500,2	642,9	889,7	696,3	1.374,0	1.801,3	1.775,9	2.141,6	1.484,2
Transferts courants en provenance des autres secteurs et subsides reçus	788,1	827,5	760,7	842,3	1.329,3	1.549,6	1.654,0	1.774,7	1.688,4	1.546,5
Ventes courantes de biens et services produits	1.490,6	1.579,2	1.609,6	1.786,0	1.453,9	1.522,5	1.692,7	1.831,1	1.975,9	2.146,0
Transferts de recettes fiscales en provenance des autres administrations publiques	0,0	0,0	0,0	0,0	0,0	0,0	0,0	0,0	0,0	0,0
Autres transferts courants en provenance des autres administrations publiques	158,8	122,6	137,5	140,0	154,2	170,1	158,9	153,4	168,7	203,0
Transferts en capital en provenance des autres secteurs	272,8	140,6	42,9	45,0	38,1	78,3	71,5	352,0	293,2	60,6
Transferts en capital en provenance des autres administrations publiques	4,0	97,6	3,1	5,1	6,6	6,1	0,0	0,0	0,0	0,0
Total Recettes	84.064,6	87.417,6	90.651,3	94.910,9	88.520,9	95.922,0	101.587,8	107.936,9	111.445,5	112.510,9
Dépenses										
Dépenses courantes à l'exclusion des charges d'intérêts	70.633,8	73.893,7	78.122,2	84.715,7	86.155,3	91.489,8	97.781,3	101.159,3	104.840,3	107.014,6
Rémunérations des salariés	7.578,3	7.836,5	8.096,1	8.561,6	8.725,1	8.761,6	9.037,1	9.210,2	9.401,6	9.437,1
Consommation intermédiaire et impôts payés	2.425,2	2.431,5	2.553,8	3.057,6	2.862,5	3.037,9	3.199,7	3.359,1	3.467,9	3.545,4
Subventions	2.024,8	2.329,6	2.956,3	3.386,7	3.699,3	4.560,4	4.966,4	4.737,0	4.865,9	4.849,7
Prestations sociales	6.065,4	6.256,9	7.341,9	7.873,7	8.397,7	8.574,3	9.052,0	9.136,5	9.354,3	9.539,3
En espèces	6.004,9	6.177,0	7.245,7	7.720,4	8.252,5	8.304,7	8.660,2	8.732,7	9.111,3	9.221,7
En nature fournies par des producteurs marchands	60,5	79,9	96,2	153,3	145,2	269,6	391,8	403,8	243,0	317,6
Transferts courants aux ménages et aux ISBLSM	573,8	533,5	468,7	463,0	678,1	698,9	810,6	840,9	835,8	786,3
Transferts courants aux entreprises	568,6	591,0	48,1	50,9	52,6	0,5	0,0	0,0	0,0	0,0
Transferts courants au reste du monde	3.460,0	3.440,5	3.459,0	3.731,3	4.275,4	4.351,8	4.400,2	4.613,1	5.045,7	4.697,7
Transferts de recettes fiscales aux autres administrations publiques	35.083,5	37.004,2	39.436,5	42.612,9	42.234,7	43.464,1	48.923,3	48.376,9	48.904,5	50.089,1
Autres transferts courants aux autres administrations publiques	12.854,2	13.470,0	13.761,8	14.978,0	15.229,9	18.040,3	17.392,0	20.885,6	22.964,6	24.070,0
Charges d'intérêts	12.471,5	12.400,4	12.473,6	12.568,6	11.935,2	11.650,6	12.035,9	12.412,1	11.682,0	11.542,7
Dépenses en capital	8.910,0	1.280,8	3.102,8	3.231,5	3.794,1	3.663,0	5.684,6	7.805,6	4.486,7	4.165,4
Formation brute de capital fixe	728,5	181,5	917,9	1.076,9	1.064,1	929,2	880,8	959,1	1.009,9	1.028,8
Autres acquisitions nettes d'actifs non financiers	-685,5	-424,8	10,8	284,8	361,0	163,6	536,1	538,2	-75,5	-80,7
Transferts en capital aux autres secteurs	8.704,8	1.468,3	2.116,4	1.787,6	2.244,4	2.411,3	4.125,7	6.190,0	3.383,4	3.141,0
Transferts en capital aux autres administrations publiques	162,2	55,8	57,7	82,2	124,6	158,9	142,0	118,3	168,9	76,3
Total Dépenses	92.015,3	87.574,9	93.698,6	100.515,8	101.884,6	106.803,4	115.501,8	121.377,0	121.009,0	122.722,7
Epargne brute	559,1	681,8	-153,2	-2.595,1	-9.799,2	-7.603,0	-8.609,3	-6.565,5	-6.007,7	-6.911,4
Capacité (+) ou besoin (-) de financement	-7.950,7	-157,3	-3.047,3	-5.604,9	-13.363,7	-10.881,4	-13.914,0	-13.440,1	-9.563,5	-10.211,8

1.3 RECETTES, DÉPENSES ET CAPACITÉ (+) OU BESOIN (-) DE FINANCEMENT DES COMMUNAUTÉS ET RÉGIONS

(millions d'euros)

	2005	2006	2007	2008	2009	2010	2011	2012	2013	2014
Recettes										
Recettes fiscales et parafiscales	6.981,6	7.439,7	7.895,9	7.971,5	7.448,5	8.135,4	8.721,7	8.894,2	9.651,3	9.508,4
Impôts directs	1.049,2	1.040,0	1.137,0	1.123,6	1.111,9	1.123,3	1.209,2	1.173,9	1.197,2	1.159,1
Ménages	1.049,2	1.040,0	1.137,0	1.123,6	1.111,9	1.123,3	1.209,2	1.173,9	1.197,2	1.159,1
Sociétés	0,0	0,0	0,0	0,0	0,0	0,0	0,0	0,0	0,0	0,0
Autres secteurs	0,0	0,0	0,0	0,0	0,0	0,0	0,0	0,0	0,0	0,0
Impôts indirects	4.145,5	4.408,2	4.668,3	4.604,0	4.246,7	4.675,4	5.009,6	4.959,8	5.101,8	5.230,9
Cotisations sociales effectives	37,5	41,7	37,6	45,4	40,1	40,6	39,6	21,5	17,0	16,4
Impôts en capital	1.749,4	1.949,8	2.053,0	2.198,5	2.049,8	2.296,1	2.463,3	2.739,0	3.335,3	3.102,0
Cotisations sociales imputées	3.502,6	3.700,5	3.897,6	4.187,1	4.444,0	4.629,2	4.945,7	5.204,9	5.465,8	5.626,0
Intérêts reçus	408,4	458,8	565,6	626,8	580,0	578,7	644,1	609,9	594,1	682,8
Autres revenus de la propriété	164,0	119,6	149,4	121,3	152,3	197,6	457,5	516,5	518,0	178,1
Transferts courants en provenance des autres secteurs et subsides reçus	498,6	511,7	539,2	596,4	556,1	824,2	865,6	997,1	950,1	994,8
Ventes courantes de biens et services produits	3.619,6	3.817,8	3.906,4	4.168,0	4.530,0	4.820,3	5.039,5	5.186,9	5.445,6	5.275,8
Transferts de recettes fiscales en provenance des autres administrations publiques	25.711,9	26.600,1	28.079,6	29.929,5	29.360,3	29.214,7	31.911,6	33.052,4	33.309,6	33.985,8
Autres transferts courants en provenance des autres administrations publiques	3.897,4	4.108,6	4.418,1	4.668,3	4.982,9	5.173,7	5.538,8	5.916,0	6.287,9	6.597,9
Transferts en capital en provenance des autres secteurs	35,7	45,7	41,4	40,2	49,1	71,8	113,7	116,2	162,6	108,5
Transferts en capital en provenance des autres administrations publiques	123,3	42,2	48,0	69,3	106,2	137,8	141,0	96,0	138,4	69,0
Total Recettes	44.943,1	46.844,7	49.541,2	52.378,4	52.209,4	53.783,4	58.379,2	60.590,1	62.523,4	63.027,1
Dépenses										
Dépenses courantes à l'exclusion des charges d'intérêts	38.099,9	40.093,7	41.876,2	44.727,3	47.348,3	48.313,4	50.307,7	52.406,0	54.003,9	55.260,5
Rémunérations des salariés	16.128,5	16.785,5	17.585,6	18.641,4	19.604,3	20.061,7	20.975,4	21.942,5	22.711,7	23.176,9
Consommation intermédiaire et impôts payés	5.878,6	6.321,7	6.322,8	6.651,6	7.350,0	7.263,2	7.631,6	8.013,5	8.089,1	8.223,6
Subventions	2.376,8	2.448,1	2.606,6	2.759,0	2.640,9	2.905,6	2.916,8	3.071,6	3.199,9	3.301,6
Prestations sociales	6.197,4	6.536,8	7.040,9	7.595,8	8.199,8	8.478,7	8.956,4	9.389,0	9.573,4	9.929,7
En espèces	4.061,2	4.277,9	4.648,2	4.931,6	5.312,8	5.405,4	5.640,6	5.845,6	6.100,9	6.297,2
En nature fournies par des producteurs marchands	2.136,2	2.258,9	2.392,7	2.664,2	2.887,0	3.073,3	3.315,8	3.543,4	3.472,5	3.632,5
Transferts courants aux ménages et aux ISBLSM	641,8	675,4	794,6	977,6	1.343,4	1.173,8	1.227,2	1.078,1	1.074,5	1.101,9
Transferts courants aux entreprises	109,8	107,8	108,3	115,9	123,8	127,8	126,4	128,6	132,7	136,6
Transferts courants au reste du monde	41,8	40,6	45,2	43,9	46,9	65,9	69,5	71,3	56,5	61,3
Transferts de recettes fiscales aux autres administrations publiques	0,0	0,0	0,0	0,0	0,0	0,0	0,0	0,0	0,0	0,0
Autres transferts courants aux autres administrations publiques	6.725,2	7.177,8	7.372,2	7.942,1	8.039,2	8.236,7	8.404,4	8.711,4	9.166,1	9.328,9
Charges d'intérêts	826,1	756,0	883,0	980,6	1.097,3	1.161,3	1.198,2	1.202,3	1.132,4	1.003,9
Dépenses en capital	5.534,8	5.461,1	5.448,2	7.053,9	6.522,5	7.002,7	8.080,9	7.286,6	8.324,1	8.320,2
Formation brute de capital fixe	3.278,9	3.229,5	3.378,1	3.613,0	3.960,5	4.573,3	5.127,0	4.800,6	4.912,2	5.210,5
Autres acquisitions nettes d'actifs non financiers	10,3	24,4	9,2	20,5	33,5	-65,3	-72,1	37,0	121,1	55,8
Transferts en capital aux autres secteurs	1.530,3	1.568,0	1.470,1	1.821,7	1.979,8	1.906,4	2.269,2	1.630,9	2.480,8	2.149,8
Transferts en capital aux autres administrations publiques	715,3	639,2	590,8	1.598,7	548,7	588,3	756,8	818,1	810,0	904,1
Total Dépenses	44.460,8	46.310,8	48.207,4	52.761,8	54.968,1	56.477,4	59.586,8	60.894,9	63.460,4	64.584,6
Epargne brute	4.108,7	3.957,3	4.639,6	4.362,5	1.558,7	1.802,9	4.155,3	4.030,7	3.750,8	3.483,2
Capacité (+) ou besoin (-) de financement	482,3	533,9	1.333,8	-383,4	-2.758,7	-2.694,0	-1.207,6	-304,8	-937,0	-1.557,5

1.3.1 COMMUNAUTÉ FLAMANDE

(millions d'euros)

	2010	2011	2012	2013	2014
Recettes					
Recettes fiscales et parafiscales	4.700,7	5.116,3	5.111,7	5.458,1	5.492,4
Impôts directs	603,7	704,1	642,6	669,0	674,8
Ménages	603,7	704,1	642,6	669,0	674,8
Sociétés	0,0	0,0	0,0	0,0	0,0
Autres secteurs	0,0	0,0	0,0	0,0	0,0
Impôts indirects	2.742,5	2.954,7	2.845,4	2.962,6	3.093,9
Cotisations sociales effectives	40,6	41,8	16,9	16,4	16,4
Impôts en capital	1.313,9	1.415,7	1.606,8	1.810,1	1.707,3
Cotisations sociales imputées	2.823,0	3.008,4	3.150,9	3.293,1	3.402,5
Intérêts reçus	319,3	347,1	337,0	325,2	346,2
Autres revenus de la propriété	88,1	368,3	393,8	413,2	121,8
Transferts courants en provenance des autres secteurs et subsides reçus	352,3	408,6	479,3	438,3	453,0
Ventes courantes de biens et services produits	1.412,0	1.452,8	1.499,8	1.595,7	1.593,3
Transferts de recettes fiscales en provenance des autres administrations publiques	17.196,5	18.785,2	19.420,9	19.546,4	19.879,4
Autres transferts courants en provenance des autres administrations publiques	2.989,2	3.208,7	3.391,6	3.550,4	3.714,9
Transferts en capital en provenance des autres secteurs	53,1	58,2	64,0	94,5	54,7
Transferts en capital en provenance des autres administrations publiques	10,5	23,9	11,1	52,4	31,5
Total Recettes	29.944,5	32.777,5	33.859,8	34.767,4	35.089,7
Dépenses					
Dépenses courantes à l'exclusion des charges d'intérêts	27.896,7	29.125,8	30.328,4	31.250,6	31.913,0
Rémunérations des salariés	11.413,2	11.962,1	12.557,8	12.918,2	13.180,2
Consommation intermédiaire et impôts payés	4.329,9	4.508,8	4.588,5	4.752,3	4.807,2
Subventions	1.460,0	1.565,4	1.659,6	1.767,2	1.779,7
Prestations sociales	5.749,1	5.982,5	6.300,6	6.336,2	6.538,3
En espèces	3.420,1	3.524,5	3.628,6	3.740,0	3.873,0
En nature fournies par des producteurs marchands	2.329,0	2.458,0	2.672,0	2.596,2	2.665,4
Transferts courants aux ménages et aux ISBLSM	546,0	549,5	473,2	457,5	473,9
Transferts courants aux entreprises	0,0	0,0	0,0	0,0	0,0
Transferts courants au reste du monde	61,7	67,1	68,3	51,8	58,0
Transferts de recettes fiscales aux autres administrations publiques	0,0	0,0	0,0	0,0	0,0
Autres transferts courants aux autres administrations publiques	4.336,9	4.490,3	4.680,4	4.967,5	5.075,8
Charges d'intérêts	514,2	537,7	547,9	497,8	464,9
Dépenses en capital	2.912,0	3.070,9	2.737,8	3.500,5	3.361,0
Formation brute de capital fixe	1.558,9	1.706,5	1.610,7	1.647,4	1.964,1
Autres acquisitions nettes d'actifs non financiers	-74,8	-76,1	23,8	102,3	51,6
Transferts en capital aux autres secteurs	1.182,9	1.117,2	728,2	1.447,1	1.004,5
Transferts en capital aux autres administrations publiques	245,0	323,4	375,1	303,7	340,8
Total Dépenses	31.322,9	32.734,4	33.614,2	35.248,8	35.739,0
Epargne brute	156,2	1.616,2	1.301,6	1.062,0	918,2
Capacité (+) ou besoin (-) de financement	-1.378,4	43,1	245,6	-481,5	-649,3

1.3.2 COMMUNAUTÉ FRANÇAISE

(millions d'euros)

	2010	2011	2012	2013	2014
Recettes					
Recettes fiscales et parafiscales	1,1	1,1	1,3	1,3	1,5
Impôts directs	0,0	0,0	0,0	0,0	0,0
Ménages	0,0	0,0	0,0	0,0	0,0
Sociétés	0,0	0,0	0,0	0,0	0,0
Autres secteurs	0,0	0,0	0,0	0,0	0,0
Impôts indirects	1,1	1,1	1,3	1,3	1,5
Cotisations sociales effectives	0,0	0,0	0,0	0,0	0,0
Impôts en capital	0,0	0,0	0,0	0,0	0,0
Cotisations sociales imputées	1.646,2	1.765,3	1.862,9	1.970,1	2.006,1
Intérêts reçus	13,9	19,5	21,5	18,0	18,4
Autres revenus de la propriété	0,0	0,1	3,6	5,0	4,4
Transferts courants en provenance des autres secteurs et subsides reçus	157,2	144,6	183,8	162,3	185,2
Ventes courantes de biens et services produits	410,5	425,4	498,3	520,3	532,5
Transferts de recettes fiscales en provenance des autres administrations publiques	7.735,1	8.497,3	8.810,4	8.862,0	9.025,0
Autres transferts courants en provenance des autres administrations publiques	1.832,0	1.971,9	2.097,2	2.249,3	2.296,7
Transferts en capital en provenance des autres secteurs	1,5	3,8	5,6	2,9	9,3
Transferts en capital en provenance des autres administrations publiques	1,1	1,1	1,1	29,9	0,0
Total Recettes	11.798,6	12.830,1	13.485,8	13.821,1	14.079,1
Dépenses					
Dépenses courantes à l'exclusion des charges d'intérêts	12.182,2	12.743,3	13.271,8	13.618,8	13.917,0
Rémunérations des salariés	6.234,1	6.529,1	6.781,6	7.074,0	7.175,4
Consommation intermédiaire et impôts payés	1.144,9	1.238,4	1.333,5	1.302,0	1.334,6
Subventions	341,2	361,7	415,9	392,9	414,7
Prestations sociales	1.765,9	1.976,0	2.068,2	2.174,2	2.263,2
En espèces	1.719,0	1.843,7	1.942,1	2.048,1	2.093,0
En nature fournies par des producteurs marchands	46,9	132,3	126,1	126,1	170,3
Transferts courants aux ménages et aux ISBLSM	226,5	232,1	219,2	195,7	187,3
Transferts courants aux entreprises	0,0	0,0	0,0	0,0	0,0
Transferts courants au reste du monde	0,2	0,2	0,2	0,2	0,2
Transferts de recettes fiscales aux autres administrations publiques	0,0	0,0	0,0	0,0	0,0
Autres transferts courants aux autres administrations publiques	2.469,4	2.405,9	2.453,3	2.479,8	2.541,6
Charges d'intérêts	111,3	138,0	117,0	137,4	115,0
Dépenses en capital	213,4	93,9	248,9	264,7	256,7
Formation brute de capital fixe	181,8	190,1	198,6	201,9	232,4
Autres acquisitions nettes d'actifs non financiers	0,6	1,0	1,8	2,1	1,4
Transferts en capital aux autres secteurs	3,7	-112,9	31,4	43,6	-20,6
Transferts en capital aux autres administrations publiques	27,3	15,7	17,2	17,1	43,5
Total Dépenses	12.506,8	12.975,2	13.637,8	14.020,9	14.288,6
Epargne brute	-497,4	-56,0	90,2	32,1	37,9
Capacité (+) ou besoin (-) de financement	-708,2	-145,1	-152,0	-199,8	-209,5

1.3.3 RÉGION WALLONNE

(millions d'euros)

	2010	2011	2012	2013	2014
Recettes					
Recettes fiscales et parafiscales	2.274,1	2.366,8	2.462,2	2.638,3	2.495,0
Impôts directs	397,4	374,2	396,8	394,1	349,3
Ménages	397,4	374,2	396,8	394,1	349,3
Sociétés	0,0	0,0	0,0	0,0	0,0
Autres secteurs	0,0	0,0	0,0	0,0	0,0
Impôts indirects	1.276,1	1.312,5	1.355,0	1.351,6	1.303,4
Cotisations sociales effectives	0,0	0,0	0,0	0,0	0,0
Impôts en capital	600,7	680,1	710,4	892,6	842,3
Cotisations sociales imputées	106,7	115,5	129,2	137,4	150,5
Intérêts reçus	144,2	176,0	163,1	152,0	222,0
Autres revenus de la propriété	88,6	76,4	66,5	61,6	35,6
Transferts courants en provenance des autres secteurs et subsides reçus	58,6	66,5	68,3	77,3	71,5
Ventes courantes de biens et services produits	540,9	571,2	571,5	595,9	529,6
Transferts de recettes fiscales en provenance des autres administrations publiques	3.357,7	3.611,5	3.717,5	3.725,5	3.755,6
Autres transferts courants en provenance des autres administrations publiques	723,1	685,3	678,8	674,6	750,4
Transferts en capital en provenance des autres secteurs	3,3	40,5	36,5	53,1	25,1
Transferts en capital en provenance des autres administrations publiques	0,0	0,0	0,0	0,5	9,3
Total Recettes	7.297,0	7.709,7	7.893,6	8.116,2	8.044,6
Dépenses					
Dépenses courantes à l'exclusion des charges d'intérêts	6.037,8	6.098,5	6.317,9	6.533,6	6.667,0
Rémunérations des salariés	1.280,1	1.323,3	1.372,5	1.427,0	1.451,4
Consommation intermédiaire et impôts payés	1.202,7	1.276,8	1.425,5	1.397,4	1.426,8
Subventions	879,9	759,3	760,7	779,7	794,7
Prestations sociales	678,5	703,0	708,8	743,5	807,4
En espèces	206,4	209,0	203,0	242,3	258,8
En nature fournies par des producteurs marchands	472,0	494,0	505,8	501,3	548,6
Transferts courants aux ménages et aux ISBLSM	129,2	152,5	151,4	169,0	123,1
Transferts courants aux entreprises	0,0	0,0	0,0	0,0	0,0
Transferts courants au reste du monde	3,0	1,1	1,9	1,8	1,8
Transferts de recettes fiscales aux autres administrations publiques	0,0	0,0	0,0	0,0	0,0
Autres transferts courants aux autres administrations publiques	1.864,5	1.882,6	1.897,1	2.015,2	2.061,8
Charges d'intérêts	308,0	385,8	373,6	329,1	299,8
Dépenses en capital	1.315,0	1.924,5	1.551,4	1.563,5	1.864,1
Formation brute de capital fixe	387,4	519,4	506,0	414,9	498,1
Autres acquisitions nettes d'actifs non financiers	4,3	-0,6	1,4	1,7	7,7
Transferts en capital aux autres secteurs	705,8	1.101,4	725,7	765,8	932,9
Transferts en capital aux autres administrations publiques	217,5	304,3	318,4	381,1	425,4
Total Dépenses	7.660,8	8.408,8	8.242,9	8.426,2	8.831,0
Epargne brute	347,2	504,8	455,2	307,3	201,0
Capacité (+) ou besoin (-) de financement	-363,8	-699,1	-349,4	-309,9	-786,5

1.3.4 RÉGION DE BRUXELLES-CAPITALE

(millions d'euros)

	2010	2011	2012	2013	2014
Recettes					
Recettes fiscales et parafiscales	1.159,5	1.240,0	1.314,2	1.552,8	1.479,8
Impôts directs	122,4	130,9	134,6	134,1	135,0
Ménages	122,4	130,9	134,6	134,1	135,0
Sociétés	0,0	0,0	0,0	0,0	0,0
Autres secteurs	0,0	0,0	0,0	0,0	0,0
Impôts indirects	655,5	741,5	757,8	786,2	792,5
Cotisations sociales effectives	0,0	0,0	0,0	0,0	0,0
Impôts en capital	381,6	367,6	421,8	632,5	552,4
Cotisations sociales imputées	30,4	31,5	34,2	35,4	35,3
Intérêts reçus	80,6	93,9	84,0	97,1	82,6
Autres revenus de la propriété	8,5	2,1	2,0	2,4	5,1
Transferts courants en provenance des autres secteurs et subsides reçus	25,3	11,9	9,2	6,1	10,8
Ventes courantes de biens et services produits	341,9	375,1	385,4	401,0	401,6
Transferts de recettes fiscales en provenance des autres administrations publiques	888,8	977,6	1.052,4	1.114,2	1.253,1
Autres transferts courants en provenance des autres administrations publiques	220,0	227,0	337,7	402,4	491,7
Transferts en capital en provenance des autres secteurs	13,9	11,2	10,0	12,0	19,5
Transferts en capital en provenance des autres administrations publiques	128,0	117,6	85,6	56,8	54,5
Total Recettes	2.897,0	3.088,0	3.314,7	3.680,2	3.834,1
Dépenses					
Dépenses courantes à l'exclusion des charges d'intérêts	2.416,6	2.527,5	2.661,6	2.777,3	2.932,8
Rémunérations des salariés	829,6	850,9	897,8	959,3	1.011,4
Consommation intermédiaire et impôts payés	478,5	521,1	573,2	566,7	576,0
Subventions	200,8	206,4	209,3	230,9	265,2
Prestations sociales	107,9	112,7	120,0	118,9	120,7
En espèces	32,0	33,1	39,2	35,4	35,3
En nature fournies par des producteurs marchands	75,9	79,6	80,8	83,5	85,4
Transferts courants aux ménages et aux ISBLSM	75,3	75,9	77,4	54,6	63,0
Transferts courants aux entreprises	0,0	0,0	0,0	0,0	0,0
Transferts courants au reste du monde	0,7	0,8	0,5	2,3	0,8
Transferts de recettes fiscales aux autres administrations publiques	0,0	0,0	0,0	0,0	0,0
Autres transferts courants aux autres administrations publiques	723,9	759,9	783,4	844,6	895,7
Charges d'intérêts	110,4	122,1	127,9	131,0	96,1
Dépenses en capital	610,5	828,7	581,2	640,1	643,3
Formation brute de capital fixe	443,9	587,8	357,4	399,1	392,0
Autres acquisitions nettes d'actifs non financiers	4,3	3,4	11,6	15,1	-5,3
Transferts en capital aux autres secteurs	66,2	133,4	110,2	129,4	167,1
Transferts en capital aux autres administrations publiques	96,0	104,1	102,0	96,6	89,5
Total Dépenses	3.137,4	3.478,3	3.370,8	3.548,5	3.672,2
Epargne brute	-153,5	-58,0	7,7	70,5	178,9
Capacité (+) ou besoin (-) de financement	-240,5	-390,3	-56,1	131,8	162,0

1.3.5 COMMUNAUTÉ GERMANOPHONE

(millions d'euros)

	2010	2011	2012	2013	2014
Recettes					
Recettes fiscales et parafiscales	0,0	0,0	0,0	0,0	0,0
Impôts directs	0,0	0,0	0,0	0,0	0,0
Ménages	0,0	0,0	0,0	0,0	0,0
Sociétés	0,0	0,0	0,0	0,0	0,0
Autres secteurs	0,0	0,0	0,0	0,0	0,0
Impôts indirects	0,0	0,0	0,0	0,0	0,0
Cotisations sociales effectives	0,0	0,0	0,0	0,0	0,0
Impôts en capital	0,0	0,0	0,0	0,0	0,0
Cotisations sociales imputées	17,6	19,2	21,2	22,8	23,8
Intérêts reçus	0,0	0,2	0,4	0,3	0,1
Autres revenus de la propriété	0,0	0,0	0,0	0,0	0,0
Transferts courants en provenance des autres secteurs et subsides reçus	3,4	2,9	4,2	2,9	2,4
Ventes courantes de biens et services produits	6,8	7,9	9,3	9,2	9,0
Transferts de recettes fiscales en provenance des autres administrations publiques	5,7	6,0	6,2	6,2	6,3
Autres transferts courants en provenance des autres administrations publiques	185,3	201,7	208,7	210,0	213,8
Transferts en capital en provenance des autres secteurs	0,0	0,0	0,0	0,0	0,0
Transferts en capital en provenance des autres administrations publiques	0,0	0,0	0,0	0,0	0,0
Total Recettes	218,8	237,9	250,0	251,4	255,3
Dépenses					
Dépenses courantes à l'exclusion des charges d'intérêts	212,9	222,3	234,3	242,1	249,0
Rémunérations des salariés	94,5	97,7	103,3	105,9	108,1
Consommation intermédiaire et impôts payés	19,7	21,1	22,4	21,7	22,3
Subventions	0,9	0,8	1,0	0,9	0,9
Prestations sociales	22,7	24,4	26,3	28,2	29,5
En espèces	22,7	24,4	26,3	28,2	29,5
En nature fournies par des producteurs marchands	0,0	0,0	0,0	0,0	0,0
Transferts courants aux ménages et aux ISBLSM	24,3	25,0	25,9	28,9	28,8
Transferts courants aux entreprises	0,0	0,0	0,0	0,0	0,0
Transferts courants au reste du monde	0,4	0,4	0,4	0,5	0,5
Transferts de recettes fiscales aux autres administrations publiques	0,0	0,0	0,0	0,0	0,0
Autres transferts courants aux autres administrations publiques	50,4	52,9	55,0	56,0	58,9
Charges d'intérêts	2,1	1,6	1,4	1,2	0,0
Dépenses en capital	11,1	24,6	18,8	90,5	46,7
Formation brute de capital fixe	4,7	7,9	7,0	12,7	14,2
Autres acquisitions nettes d'actifs non financiers	0,2	0,1	0,2	0,0	0,2
Transferts en capital aux autres secteurs	3,3	3,1	2,7	60,0	21,5
Transferts en capital aux autres administrations publiques	2,9	13,5	8,9	17,8	10,8
Total Dépenses	226,0	248,6	254,5	333,8	295,7
Epargne brute	3,9	14,0	14,3	8,1	6,3
Capacité (+) ou besoin (-) de financement	-7,2	-10,6	-4,5	-82,4	-40,4

1.3.6 COMMISSION COMMUNAUTAIRE FRANÇAISE

(millions d'euros)

	2010	2011	2012	2013	2014
Recettes					
Recettes fiscales et parafiscales	0,0	0,0	0,0	0,0	0,0
Impôts directs	0,0	0,0	0,0	0,0	0,0
Ménages	0,0	0,0	0,0	0,0	0,0
Sociétés	0,0	0,0	0,0	0,0	0,0
Autres secteurs	0,0	0,0	0,0	0,0	0,0
Impôts indirects	0,0	0,0	0,0	0,0	0,0
Cotisations sociales effectives	0,0	0,0	0,0	0,0	0,0
Impôts en capital	0,0	0,0	0,0	0,0	0,0
Cotisations sociales imputées	0,6	0,7	0,8	0,9	1,1
Intérêts reçus	6,2	3,2	1,2	0,5	0,5
Autres revenus de la propriété	0,0	0,0	0,0	0,0	0,0
Transferts courants en provenance des autres secteurs et subsides reçus	4,7	5,3	7,7	8,3	0,7
Ventes courantes de biens et services produits	1,8	2,2	2,1	3,2	2,6
Transferts de recettes fiscales en provenance des autres administrations publiques	24,8	27,2	36,0	44,2	53,1
Autres transferts courants en provenance des autres administrations publiques	326,6	340,4	346,7	350,8	351,3
Transferts en capital en provenance des autres secteurs	0,0	0,0	0,0	0,0	0,0
Transferts en capital en provenance des autres administrations publiques	0,0	0,0	0,0	0,0	0,0
Total Recettes	364,8	379,0	394,5	407,9	409,3
Dépenses					
Dépenses courantes à l'exclusion des charges d'intérêts	341,8	351,6	370,1	378,5	395,2
Rémunérations des salariés	70,5	72,5	75,9	78,0	80,2
Consommation intermédiaire et impôts payés	46,6	39,9	45,4	43,2	42,0
Subventions	25,6	26,0	28,0	31,1	49,2
Prestations sociales	140,5	142,8	149,1	154,9	150,9
En espèces	0,6	0,7	0,8	0,9	1,1
En nature fournies par des producteurs marchands	139,9	142,1	148,3	154,0	149,8
Transferts courants aux ménages et aux ISBLSM	57,1	68,4	70,0	70,3	71,7
Transferts courants aux entreprises	0,0	0,0	0,0	0,0	0,0
Transferts courants au reste du monde	0,0	0,0	0,0	0,0	0,0
Transferts de recettes fiscales aux autres administrations publiques	0,0	0,0	0,0	0,0	0,0
Autres transferts courants aux autres administrations publiques	1,6	2,2	1,7	1,0	1,2
Charges d'intérêts	12,4	10,7	10,2	10,2	1,2
Dépenses en capital	10,8	15,8	23,3	14,5	0,7
Formation brute de capital fixe	6,3	11,4	18,8	9,6	-6,2
Autres acquisitions nettes d'actifs non financiers	0,0	0,0	0,0	0,0	0,0
Transferts en capital aux autres secteurs	3,3	3,0	3,2	3,7	5,6
Transferts en capital aux autres administrations publiques	1,2	1,4	1,3	1,2	1,2
Total Dépenses	365,0	378,1	403,6	403,2	397,1
Epargne brute	10,5	16,6	14,2	19,2	12,9
Capacité (+) ou besoin (-) de financement	-0,3	0,8	-9,1	4,7	12,2

1.3.7 COMMISSION COMMUNAUTAIRE FLAMANDE

(millions d'euros)

	2010	2011	2012	2013	2014
Recettes					
Recettes fiscales et parafiscales	0,0	0,0	0,0	0,0	0,0
Impôts directs	0,0	0,0	0,0	0,0	0,0
Ménages	0,0	0,0	0,0	0,0	0,0
Sociétés	0,0	0,0	0,0	0,0	0,0
Autres secteurs	0,0	0,0	0,0	0,0	0,0
Impôts indirects	0,0	0,0	0,0	0,0	0,0
Cotisations sociales effectives	0,0	0,0	0,0	0,0	0,0
Impôts en capital	0,0	0,0	0,0	0,0	0,0
Cotisations sociales imputées	3,6	4,1	4,5	4,9	5,4
Intérêts reçus	6,4	0,4	0,2	0,1	0,1
Autres revenus de la propriété	0,0	0,0	0,0	0,0	0,0
Transferts courants en provenance des autres secteurs et subsides reçus	-0,1	0,1	0,1	0,1	0,1
Ventes courantes de biens et services produits	2,1	2,6	2,7	2,9	1,7
Transferts de recettes fiscales en provenance des autres administrations publiques	6,2	6,8	9,0	11,0	13,3
Autres transferts courants en provenance des autres administrations publiques	118,2	123,3	130,6	131,7	130,5
Transferts en capital en provenance des autres secteurs	0,0	0,1	0,1	0,0	0,0
Transferts en capital en provenance des autres administrations publiques	0,0	0,0	0,0	0,0	0,0
Total Recettes	136,4	137,3	147,3	150,7	151,1
Dépenses					
Dépenses courantes à l'exclusion des charges d'intérêts	115,0	110,1	119,6	121,9	116,6
Rémunérations des salariés	57,9	61,4	64,3	63,2	60,5
Consommation intermédiaire et impôts payés	26,0	18,0	20,3	19,4	15,3
Subventions	0,0	0,0	0,0	0,0	0,0
Prestations sociales	3,6	4,1	4,5	4,9	5,4
En espèces	3,6	4,1	4,5	4,9	5,4
En nature fournies par des producteurs marchands	0,0	0,0	0,0	0,0	0,0
Transferts courants aux ménages et aux ISBLSM	27,5	26,6	30,4	34,3	35,3
Transferts courants aux entreprises	0,0	0,0	0,0	0,0	0,0
Transferts courants au reste du monde	0,0	0,0	0,0	0,0	0,0
Transferts de recettes fiscales aux autres administrations publiques	0,0	0,0	0,0	0,0	0,0
Autres transferts courants aux autres administrations publiques	0,0	0,0	0,0	0,0	0,0
Charges d'intérêts	0,4	0,6	0,8	0,9	1,1
Dépenses en capital	17,8	29,3	30,4	29,2	63,0
Formation brute de capital fixe	7,9	17,4	2,2	12,6	38,1
Autres acquisitions nettes d'actifs non financiers	0,0	0,0	-1,6	0,0	0,0
Transferts en capital aux autres secteurs	7,2	4,2	7,3	10,0	4,5
Transferts en capital aux autres administrations publiques	2,7	7,7	22,5	6,6	20,4
Total Dépenses	133,2	140,0	150,8	151,9	180,7
Epargne brute	21,0	26,5	26,8	28,0	33,4
Capacité (+) ou besoin (-) de financement	3,2	-2,7	-3,5	-1,2	-29,6

1.3.8 COMMISSION COMMUNAUTAIRE COMMUNE

(millions d'euros)

	2010	2011	2012	2013	2014
Recettes					
Recettes fiscales et parafiscales	0,0	0,0	0,0	0,0	0,0
Impôts directs	0,0	0,0	0,0	0,0	0,0
Ménages	0,0	0,0	0,0	0,0	0,0
Sociétés	0,0	0,0	0,0	0,0	0,0
Autres secteurs	0,0	0,0	0,0	0,0	0,0
Impôts indirects	0,0	0,0	0,0	0,0	0,0
Cotisations sociales effectives	0,0	0,0	0,0	0,0	0,0
Impôts en capital	0,0	0,0	0,0	0,0	0,0
Cotisations sociales imputées	1,1	1,1	1,2	1,2	1,3
Intérêts reçus	8,0	3,7	2,4	0,6	0,5
Autres revenus de la propriété	0,0	0,0	0,0	0,0	0,1
Transferts courants en provenance des autres secteurs et subsides reçu	0,0	0,0	0,0	0,0	0,0
Ventes courantes de biens et services produits	0,2	0,1	0,2	0,2	0,0
Transferts de recettes fiscales en provenance des autres administrations publiques	0,0	0,0	0,0	0,0	0,0
Autres transferts courants en provenance des autres administrations publiques	83,0	85,5	87,6	88,8	93,5
Transferts en capital en provenance des autres secteurs	0,0	0,0	0,0	0,0	0,0
Transferts en capital en provenance des autres administrations publiques	0,0	0,0	0,0	0,0	0,0
Total Recettes	92,2	90,4	91,3	90,9	95,4
Dépenses					
Dépenses courantes à l'exclusion des charges d'intérêts	68,5	68,2	68,9	73,1	79,7
Rémunérations des salariés	3,8	6,1	5,9	6,0	6,6
Consommation intermédiaire et impôts payés	8,3	4,5	3,2	3,2	3,6
Subventions	0,0	0,0	0,0	0,0	0,0
Prestations sociales	10,6	10,9	11,5	12,7	14,3
En espèces	1,1	1,1	1,2	1,2	1,3
En nature fournies par des producteurs marchands	9,5	9,8	10,3	11,5	13,0
Transferts courants aux ménages et aux ISBLSM	14,7	15,3	16,1	17,8	20,1
Transferts courants aux entreprises	0,0	0,0	0,0	0,0	0,0
Transferts courants au reste du monde	0,0	0,0	0,0	0,0	0,0
Transferts de recettes fiscales aux autres administrations publiques	0,0	0,0	0,0	0,0	0,0
Autres transferts courants aux autres administrations publiques	31,0	31,4	32,2	33,4	35,0
Charges d'intérêts	0,0	0,0	0,1	0,1	0,3
Dépenses en capital	23,8	20,0	22,4	21,4	29,2
Formation brute de capital fixe	0,1	0,2	0,2	0,3	0,1
Autres acquisitions nettes d'actifs non financiers	0,0	0,0	0,0	0,0	0,0
Transferts en capital aux autres secteurs	23,8	19,8	22,2	21,0	29,0
Transferts en capital aux autres administrations publiques	0,0	0,0	0,0	0,0	0,0
Total Dépenses	92,3	88,2	91,4	94,6	109,2
Epargne brute	23,7	22,1	22,4	17,7	15,5
Capacité (+) ou besoin (-) de financement	-0,2	2,2	0,0	-3,7	-13,7

1.3.9 NON RÉPARTI

(millions d'euros)

	2010	2011	2012	2013	2014
Recettes					
Recettes fiscales et parafiscales	0,0	0,0	0,0	0,0	39,9
Impôts directs	0,0	0,0	0,0	0,0	0,0
Ménages	0,0	0,0	0,0	0,0	0,0
Sociétés	0,0	0,0	0,0	0,0	0,0
Autres secteurs	0,0	0,0	0,0	0,0	0,0
Impôts indirects	0,0	0,0	0,0	0,0	39,9
Cotisations sociales effectives	0,0	0,0	0,0	0,0	0,0
Impôts en capital	0,0	0,0	0,0	0,0	0,0
Cotisations sociales imputées	0,0	0,0	0,0	0,0	0,0
Intérêts reçus	0,1	0,2	0,1	0,3	12,5
Autres revenus de la propriété	12,5	10,5	50,6	35,8	11,1
Transferts courants en provenance des autres secteurs et subsides reçus	222,8	225,8	244,6	254,8	271,0
Ventes courantes de biens et services produits	2.104,0	2.202,2	2.217,6	2.317,1	2.205,3
Transferts de recettes fiscales en provenance des autres administrations publiques	0,0	0,0	0,0	0,0	0,0
Autres transferts courants en provenance des autres administrations publiques	-256,8	-154,9	-192,1	-201,9	-207,2
Transferts en capital en provenance des autres secteurs	0,0	0,0	0,0	0,0	0,0
Transferts en capital en provenance des autres administrations publiques	-0,7	-0,5	-0,7	-0,1	-1,3
Total Recettes	2.081,9	2.283,2	2.320,1	2.406,0	2.331,3
Dépenses					
Dépenses courantes à l'exclusion des charges d'intérêts	85,6	198,6	177,6	163,8	200,4
Rémunérations des salariés	78,0	72,5	83,2	80,2	103,0
Consommation intermédiaire et impôts payés	6,6	2,9	1,4	-16,9	-4,3
Subventions	-2,7	-2,8	-2,9	-2,9	-2,9
Prestations sociales	0,0	0,0	0,0	0,0	0,0
En espèces	0,0	0,0	0,0	0,0	0,0
En nature fournies par des producteurs marchands	0,0	0,0	0,0	0,0	0,0
Transferts courants aux ménages et aux ISBLSM	73,2	82,0	14,4	46,4	98,8
Transferts courants aux entreprises	127,8	126,4	128,6	132,7	136,6
Transferts courants au reste du monde	0,0	0,0	0,0	0,0	0,0
Transferts de recettes fiscales aux autres administrations publiques	0,0	0,0	0,0	0,0	0,0
Autres transferts courants aux autres administrations publiques	-197,5	-82,4	-47,1	-75,6	-130,7
Charges d'intérêts	102,7	1,7	23,4	24,7	25,4
Dépenses en capital	1.892,7	2.086,4	2.099,7	2.213,8	2.108,1
Formation brute de capital fixe	1.982,3	2.086,3	2.099,7	2.213,6	2.077,8
Autres acquisitions nettes d'actifs non financiers	0,0	0,0	0,0	0,0	0,2
Transferts en capital aux autres secteurs	-89,7	0,0	0,0	0,2	5,2
Transferts en capital aux autres administrations publiques	0,0	0,0	0,0	0,0	25,0
Total Dépenses	2.080,9	2.286,7	2.300,8	2.402,3	2.333,9
Epargne brute	1.894,4	2.083,4	2.119,7	2.217,6	2.106,8
Capacité (+) ou besoin (-) de financement	1,0	-3,5	19,3	3,7	-2,6

1.4 RECETTES, DÉPENSES ET CAPACITÉ (+) OU BESOIN (-) DE FINANCEMENT DES ADMINISTRATIONS LOCALES

(millions d'euros)

	2005	2006	2007	2008	2009	2010	2011	2012	2013	2014
Recettes										
Recettes fiscales et parafiscales	6.616,1	7.024,1	7.650,4	7.007,7	8.125,5	8.017,5	8.389,9	8.065,5	8.483,7	8.464,7
Impôts directs	2.506,2	2.764,1	3.238,1	2.525,7	3.558,4	3.265,3	3.455,7	3.100,7	3.282,1	3.007,6
Ménages	2.506,2	2.764,1	3.238,1	2.525,7	3.558,4	3.265,3	3.455,7	3.100,7	3.282,1	3.007,6
Sociétés	0,0	0,0	0,0	0,0	0,0	0,0	0,0	0,0	0,0	0,0
Autres secteurs	0,0	0,0	0,0	0,0	0,0	0,0	0,0	0,0	0,0	0,0
Impôts indirects	4.087,4	4.241,5	4.391,8	4.460,6	4.545,6	4.730,5	4.912,1	4.941,2	5.177,3	5.431,0
Cotisations sociales effectives	22,5	18,5	20,5	21,4	21,5	21,7	22,1	23,6	24,3	26,1
Impôts en capital	0,0	0,0	0,0	0,0	0,0	0,0	0,0	0,0	0,0	0,0
Cotisations sociales imputées	1.047,5	1.270,1	1.366,6	1.400,5	1.443,6	1.480,6	1.556,9	1.619,9	1.694,0	1.600,4
Intérêts reçus	182,6	192,4	255,3	308,2	249,1	219,3	225,0	194,9	164,8	148,3
Autres revenus de la propriété	729,8	956,1	876,0	941,3	794,9	779,2	818,1	850,9	785,1	817,7
Transferts courants en provenance des autres secteurs et subsides reçus	477,7	529,1	562,9	707,6	698,2	727,7	745,9	920,5	877,4	949,9
Ventes courantes de biens et services produits	2.085,6	2.060,9	2.164,3	2.267,4	2.645,4	2.760,2	2.939,1	3.026,3	3.161,1	3.392,1
Transferts de recettes fiscales en provenance des autres administrations publiques	148,9	146,0	126,1	111,2	139,0	148,7	152,4	150,8	163,9	166,3
Autres transferts courants en provenance des autres administrations publiques	9.039,6	9.498,3	9.924,0	10.766,2	10.899,6	11.197,8	11.511,0	11.859,1	12.604,6	12.668,6
Transferts en capital en provenance des autres secteurs	56,4	49,2	32,4	40,2	37,0	28,8	46,9	33,9	33,8	32,2
Transferts en capital en provenance des autres administrations publiques	757,1	654,8	602,9	1.417,9	575,9	619,2	781,1	850,9	850,1	936,8
Total Recettes	21.141,3	22.381,0	23.560,9	24.968,2	25.608,2	25.979,0	27.166,3	27.572,7	28.818,5	29.177,0
Dépenses										
Dépenses courantes à l'exclusion des charges d'intérêts	17.798,4	18.999,4	19.650,1	20.551,7	21.922,0	22.729,6	23.767,3	24.987,0	25.679,8	25.955,7
Rémunérations des salariés	11.490,7	12.114,6	12.630,6	13.314,2	13.957,5	14.588,2	15.219,8	15.881,5	16.340,3	16.643,7
Consommation intermédiaire et impôts payés	3.406,6	3.324,5	3.245,9	3.405,9	3.867,9	3.920,8	4.077,0	4.325,5	4.410,9	4.607,6
Subventions	175,9	606,3	632,7	503,1	517,0	573,3	477,6	508,1	687,3	522,5
Prestations sociales	1.927,7	2.150,5	2.232,5	2.423,7	2.539,4	2.619,5	2.843,9	3.032,1	3.115,6	2.977,9
En espèces	1.674,9	1.909,6	1.992,3	2.137,2	2.250,7	2.302,9	2.503,9	2.652,6	2.760,5	2.646,2
En nature fournies par des producteurs marchands	252,8	240,9	240,2	286,5	288,7	316,6	340,0	379,5	355,1	331,7
Transferts courants aux ménages et aux ISBLSM	551,5	594,7	619,4	676,5	743,2	750,2	819,1	897,5	776,7	803,7
Transferts courants aux entreprises	75,4	75,1	75,7	85,8	92,3	89,8	134,9	151,4	136,7	168,1
Transferts courants au reste du monde	0,0	0,0	0,0	0,0	0,0	0,0	0,0	0,0	0,0	0,0
Transferts de recettes fiscales aux autres administrations publiques	0,0	0,0	0,0	0,0	0,0	0,0	0,0	0,0	0,0	0,0
Autres transferts courants aux autres administrations publiques	170,6	133,7	213,3	142,5	204,7	187,8	195,0	190,9	212,3	232,2
Charges d'intérêts	530,7	483,6	638,3	717,2	560,6	578,6	597,0	532,5	476,6	338,5
Dépenses en capital	2.843,2	3.069,9	2.813,9	2.936,3	3.232,5	2.977,7	3.452,8	3.979,4	3.451,6	3.513,6
Formation brute de capital fixe	2.568,0	2.959,5	2.676,3	2.681,4	3.048,6	2.833,4	3.195,6	3.806,1	3.302,6	3.297,3
Autres acquisitions nettes d'actifs non financiers	-44,6	-85,2	-68,0	-21,0	19,3	-12,0	9,8	-18,5	-54,3	-22,5
Transferts en capital aux autres secteurs	312,9	190,3	200,1	264,5	149,2	140,4	224,1	181,3	193,7	213,4
Transferts en capital aux autres administrations publiques	6,9	5,3	5,5	11,4	15,4	15,9	23,3	10,5	9,6	25,4
Total Dépenses	21.172,3	22.552,9	23.102,3	24.205,2	25.715,1	26.285,9	27.817,1	29.498,9	29.608,0	29.807,8
Epargne brute	1.998,7	2.194,0	2.637,2	2.241,2	2.512,7	2.022,8	1.974,0	1.168,4	1.778,2	1.913,8
Capacité (+) ou besoin (-) de financement	-31,0	-171,9	458,6	763,0	-106,9	-306,9	-650,8	-1.926,2	-789,5	-630,8

1.5 RECETTES, DÉPENSES ET CAPACITÉ (+) OU BESOIN (-) DE FINANCEMENT DES ADMINISTRATIONS DE SÉCURITÉ SOCIALE

(millions d'euros)

	2005	2006	2007	2008	2009	2010	2011	2012	2013	2014
Recettes										
Recettes fiscales et parafiscales	41.602,9	43.360,1	45.827,5	48.566,5	49.521,8	50.649,5	53.283,5	55.578,0	57.077,2	57.643,0
Impôts directs	1.053,9	1.104,2	1.205,5	1.247,1	1.316,4	1.325,9	1.349,8	1.411,5	1.425,1	1.424,5
Ménages	824,6	849,6	956,6	969,9	1.047,6	1.031,9	1.069,2	1.093,7	1.116,5	1.118,8
Sociétés	229,3	254,6	248,9	277,2	268,8	294,0	280,6	317,8	308,6	305,7
Autres secteurs	0,0	0,0	0,0	0,0	0,0	0,0	0,0	0,0	0,0	0,0
Impôts indirects	1.242,1	1.297,7	1.222,2	1.319,6	1.291,9	1.345,5	1.425,4	1.423,5	1.464,1	1.464,4
Cotisations sociales effectives	39.306,9	40.958,2	43.399,8	45.999,8	46.913,5	47.978,1	50.508,3	52.743,0	54.188,0	54.754,1
Impôts en capital	0,0	0,0	0,0	0,0	0,0	0,0	0,0	0,0	0,0	0,0
Cotisations sociales imputées	5,9	6,2	6,4	6,7	6,9	7,0	7,0	7,0	7,1	7,1
Intérêts reçus	321,9	328,3	353,7	376,0	367,0	347,8	418,2	475,7	458,8	533,7
Autres revenus de la propriété	0,0	0,0	0,0	0,0	0,0	0,0	0,0	0,0	0,0	0,0
Transferts courants en provenance des autres secteurs et subsides reçus	99,0	39,9	44,5	78,9	107,1	103,6	138,6	118,6	141,6	151,0
Ventes courantes de biens et services produits	149,2	168,1	186,5	198,1	226,9	243,8	268,1	297,9	295,8	326,1
Transferts de recettes fiscales en provenance des autres administrations publiques	9.222,7	10.258,1	11.230,8	12.572,2	12.735,4	14.100,7	16.859,3	15.173,7	15.431,0	15.937,0
Autres transferts courants en provenance des autres administrations publiques	6.865,0	7.205,1	7.055,8	7.680,7	7.657,3	10.184,2	9.044,6	12.109,3	13.553,0	14.471,4
Transferts en capital en provenance des autres secteurs	60,9	29,8	38,5	37,8	63,3	33,1	41,7	31,4	36,0	32,6
Transferts en capital en provenance des autres administrations publiques	0,0	0,0	0,0	200,0	0,0	0,0	0,0	0,0	0,0	0,0
Total Recettes	58.327,5	61.395,6	64.743,7	69.716,9	70.685,7	75.669,7	80.061,0	83.791,6	87.000,5	89.101,9
Dépenses										
Dépenses courantes à l'exclusion des charges d'intérêts	58.168,0	59.949,3	62.606,3	67.649,3	72.565,0	75.261,7	78.933,3	82.920,4	85.690,7	87.565,7
Rémunérations des salariés	1.220,2	1.275,2	1.319,4	1.379,4	1.460,9	1.497,1	1.538,6	1.564,9	1.600,3	1.661,3
Consommation intermédiaire et impôts payés	808,9	837,4	862,0	901,5	948,3	965,0	980,0	1.031,1	1.028,6	1.105,0
Subventions	2.157,2	2.585,3	3.076,8	3.642,5	3.837,7	4.332,2	5.014,3	5.040,9	4.925,5	5.092,5
Prestations sociales	53.519,0	54.829,7	56.831,4	61.153,3	65.750,3	67.774,8	70.730,2	74.563,0	77.444,1	78.910,7
En espèces	34.936,5	35.909,3	36.902,4	39.277,1	42.378,5	43.706,0	45.392,9	48.177,0	50.358,5	51.204,0
En nature fournies par des producteurs marchands	18.582,5	18.920,4	19.929,0	21.876,2	23.371,8	24.068,8	25.337,3	26.386,0	27.085,6	27.706,7
Transferts courants aux ménages et aux ISBLSM	232,8	248,9	276,0	318,7	327,9	393,6	377,4	443,9	394,9	463,5
Transferts courants aux entreprises	0,0	0,0	0,0	0,0	0,0	0,0	0,0	0,0	0,0	0,0
Transferts courants au reste du monde	19,1	19,7	52,6	61,3	19,7	38,0	30,9	26,7	26,1	22,9
Transferts de recettes fiscales aux autres administrations publiques	0,0	0,0	0,0	0,0	0,0	0,0	0,0	0,0	0,0	0,0
Autres transferts courants aux autres administrations publiques	210,8	153,1	188,1	192,6	220,2	261,0	261,9	249,9	271,2	309,8
Charges d'intérêts	105,7	103,6	106,5	113,2	115,1	127,3	193,4	153,9	170,9	167,5
Dépenses en capital	566,3	586,9	570,4	619,8	560,6	891,8	717,9	1.123,0	1.274,3	1.431,2
Formation brute de capital fixe	50,2	48,2	59,3	49,5	58,8	62,1	74,1	76,1	62,3	97,1
Autres acquisitions nettes d'actifs non financiers	0,0	0,0	0,0	0,0	0,0	0,0	0,0	0,0	0,0	0,0
Transferts en capital aux autres secteurs	516,1	444,4	511,1	570,3	501,8	829,7	643,8	1.046,9	1.212,0	1.334,1
Transferts en capital aux autres administrations publiques	0,0	94,3	0,0	0,0	0,0	0,0	0,0	0,0	0,0	0,0
Total Dépenses	58.840,0	60.639,8	63.283,2	68.382,3	73.240,7	76.280,8	79.844,6	84.197,3	87.135,9	89.164,4
Epargne brute	-7,1	1.312,9	1.992,4	1.716,6	-2.057,7	247,6	892,6	685,9	1.102,8	1.336,1
Capacité (+) ou besoin (-) de financement	-512,5	755,8	1.460,5	1.334,6	-2.555,0	-611,1	216,4	-405,7	-135,4	-62,5

1.6 DÉTAIL DU SOLDE DE FINANCEMENT DES COMMUNAUTÉS ET RÉGIONS

(millions d'euros)

	2005	2006	2007	2008	2009	2010	2011	2012	2013	2014
Communauté flamande	353,9	642,1	1.175,0	-48,3	-1.318,0	-1.378,4	43,1	245,6	-481,5	-649,3
Communauté française	7,6	15,6	-32,6	59,6	-291,6	-708,2	-145,1	-152,0	-199,8	-209,5
Région wallonne	-30,3	-70,8	149,7	-362,8	-792,9	-363,8	-699,1	-349,4	-309,9	-786,5
Région de Bruxelles-Capitale	94,3	-30,0	72,0	-32,6	-316,2	-240,5	-390,3	-56,1	131,8	162,0
Communauté germanophone	1,2	0,2	2,1	3,9	-11,7	-7,2	-10,6	-4,5	-82,4	-40,4
Commission communautaire française	1,6	-8,9	5,5	0,1	-6,7	-0,3	0,8	-9,1	4,7	12,2
Commission communautaire flamande	20,9	0,9	-5,2	20,1	4,9	3,2	-2,7	-3,5	-1,2	-29,6
Commission communautaire commune	-4,2	6,0	10,3	3,0	4,8	-0,2	2,2	0,0	-3,7	-13,7
Unités interrégionales	0,0	0,0	0,0	0,0	0,0	1,0	-3,5	19,3	3,7	-2,6
Ajustement statistique	37,3	-20,9	-43,2	-26,5	-31,2	0,0	-2,4	5,0	0,9	0,1
Total	482,3	534,2	1.333,6	-383,5	-2.758,6	-2.694,1	-1.207,7	-304,6	-937,5	-1.557,3

2. Comptes

2.1 ADMINISTRATIONS PUBLIQUES (S.13)

(millions d'euros)

	2005	2006	2007	2008	2009	2010	2011	2012	2013	2014
Compte de production (I)										
Ressources										
Production (P.1)	55.174,7	57.639,6	59.620,4	63.296,7	65.945,3	67.617,3	70.682,0	73.629,0	75.397,7	76.977,0
Production marchande (P.11)	1.683,1	1.741,8	1.762,8	1.747,5	1.872,1	1.933,7	2.059,0	2.157,3	2.251,1	2.364,6
Production pour usage final propre (P.12)	1.729,8	1.720,0	1.857,4	2.073,7	2.245,1	2.358,2	2.473,3	2.546,1	2.634,9	2.519,8
Autre production non marchande (P.13)	51.761,8	54.177,8	56.000,2	59.475,5	61.828,1	63.325,4	66.149,7	68.925,6	70.511,7	72.092,6
Paiements au titre de l'autre production non marchande (P.131)	3.932,1	4.164,2	4.246,6	4.598,3	4.739,0	5.054,9	5.407,1	5.638,8	5.992,4	6.255,6
Autre production non marchande résiduelle (P.132)	47.829,7	50.013,6	51.753,6	54.877,2	57.089,1	58.270,5	60.742,6	63.286,8	64.519,3	65.837,0
Total Ressources	55.174,7	57.639,6	59.620,4	63.296,7	65.945,3	67.617,3	70.682,0	73.629,0	75.397,7	76.977,0
Emplois										
Consommation intermédiaire (P.2)	12.486,2	12.862,1	12.917,6	14.008,8	15.009,3	15.165,8	15.870,2	16.711,8	16.961,6	17.439,7
Valeur ajoutée brute (B.1b)	42.688,5	44.777,5	46.702,8	49.287,9	50.936,0	52.451,5	54.811,8	56.917,2	58.436,1	59.537,3
Consommation de capital fixe (P.51C)	6.616,7	7.120,0	7.470,4	7.826,7	7.695,0	8.073,7	8.585,1	8.888,8	8.967,6	9.217,3
Valeur ajoutée nette (B.1n)	36.071,8	37.657,5	39.232,4	41.461,2	43.241,0	44.377,8	46.226,7	48.028,4	49.468,5	50.320,0
Total Emplois	55.174,7	57.639,6	59.620,4	63.296,7	65.945,3	67.617,3	70.682,0	73.629,0	75.397,7	76.977,0
Comptes de distribution et d'utilisation du revenu (II)										
Compte de distribution primaire du revenu (II.1)										
Compte d'exploitation (II.1.1)										
Ressources										
Valeur ajoutée nette (B.1n)	36.071,8	37.657,5	39.232,4	41.461,2	43.241,0	44.377,8	46.226,7	48.028,4	49.468,5	50.320,0
Total Ressources	36.071,8	37.657,5	39.232,4	41.461,2	43.241,0	44.377,8	46.226,7	48.028,4	49.468,5	50.320,0
Emplois										
Rémunération des salariés (D.1)	36.417,7	38.011,8	39.631,7	41.896,6	43.747,8	44.908,6	46.770,9	48.599,1	50.053,9	50.919,0
Salaires et traitements bruts (D.11)	25.643,2	26.590,7	27.654,0	29.213,5	30.380,5	30.993,5	31.990,1	33.064,9	33.612,0	34.123,3
Cotisations sociales à la charge des employeurs (D.12)	10.774,5	11.421,1	11.977,7	12.683,1	13.367,3	13.915,1	14.780,8	15.534,2	16.441,9	16.795,7
Cotisations sociales effectives à la charge des employeurs (D.121)	4.495,5	4.636,8	4.840,4	5.130,8	5.423,8	5.709,3	6.042,3	6.383,7	6.805,9	7.053,7
A destination des administrations publiques	4.118,3	4.305,3	4.492,7	4.766,9	5.032,2	5.261,3	5.570,7	6.115,1	6.533,3	6.783,3
A destination des autres secteurs	377,2	331,5	347,7	363,9	391,6	448,0	471,6	268,6	272,6	270,4
Cotisations sociales imputées à la charge des employeurs (D.122)	6.279,0	6.784,3	7.137,3	7.552,3	7.943,5	8.205,8	8.738,5	9.150,5	9.636,0	9.742,0
Autres impôts sur la production (D.29)	0,0	0,0	0,0	0,0	0,0	0,0	0,0	0,0	0,0	0,0
Autres subventions sur la production (D.39)	-382,5	-390,5	-434,6	-473,2	-545,3	-570,2	-587,4	-617,8	-634,5	-649,2
Excédent d'exploitation (B.2n)	36,6	36,2	35,3	37,8	38,5	39,4	43,2	47,1	49,1	50,2
Total Emplois	36.071,8	37.657,5	39.232,4	41.461,2	43.241,0	44.377,8	46.226,7	48.028,4	49.468,5	50.320,0
Compte d'affectation des revenus primaires (II.1.2)										
Ressources										
Excédent d'exploitation (B.2n)	36,6	36,2	35,3	37,8	38,5	39,4	43,2	47,1	49,1	50,2
Impôts sur la production et les importations (D.2)	39.959,5	41.810,1	43.749,7	44.250,3	43.530,4	46.652,1	48.230,4	50.688,4	51.034,1	51.782,1
Impôts sur les produits (D.21)	34.404,9	35.940,5	37.794,3	37.794,6	36.887,5	39.636,5	40.678,4	41.721,6	42.369,8	42.931,5
Taxe du type TVA (D.211)	21.339,5	22.542,0	23.864,2	24.100,4	23.576,4	25.261,7	25.978,8	26.843,9	27.250,0	27.517,8
Impôts et droits sur les importations, à l'exclusion de la TVA (D.212)	842,1	829,3	863,7	875,2	883,4	923,9	883,4	948,6	1.025,3	1.071,0
Droits sur les importations (D.2121)	0,0	0,0	0,0	0,0	0,0	0,0	0,0	0,0	0,0	0,0
Impôts sur les importations, à l'exclusion de la TVA et des droits sur les importations (D.2122)	842,1	829,3	863,7	875,2	883,4	923,9	883,4	948,6	1.025,3	1.071,0
Impôts sur les produits, à l'exclusion de la TVA et des droits sur les importations (D.214)	12.223,3	12.569,2	13.066,4	12.819,0	12.427,7	13.450,9	13.816,2	13.929,1	14.094,5	14.342,7
Autres impôts sur la production (D.29)	5.554,6	5.869,6	5.955,4	6.455,7	6.642,9	7.015,6	7.552,0	8.966,8	8.664,3	8.850,6
Subventions (D.3)	-6.734,7	-7.969,3	-9.272,4	-10.291,3	-10.694,9	-12.371,5	-13.375,1	-13.357,6	-13.678,6	-13.766,3
Subventions sur les produits (D.31)	-2.094,8	-2.069,3	-2.281,3	-2.164,6	-1.765,5	-2.138,3	-2.370,9	-2.064,0	-2.034,1	-1.889,7
Subventions sur les importations (D.311)	0,0	0,0	0,0	0,0	0,0	0,0	0,0	0,0	0,0	0,0
Autres subventions sur les produits (D.319)	-2.094,8	-2.069,3	-2.281,3	-2.164,6	-1.765,5	-2.138,3	-2.370,9	-2.064,0	-2.034,1	-1.889,7
Autres subventions sur la production (D.39)	-4.639,9	-5.900,0	-6.991,1	-8.126,7	-8.929,4	-10.233,2	-11.004,2	-11.293,6	-11.644,5	-11.876,6

2.1 ADMINISTRATIONS PUBLIQUES (S.13) (SUITE)

(millions d'euros)

	2005	2006	2007	2008	2009	2010	2011	2012	2013	2014
Revenus de la propriété (D.4)	2.855,1	3.108,1	3.421,2	3.954,6	3.455,2	3.988,8	4.970,5	5.010,5	5.249,2	4.370,0
Intérêts (D.41)	1.405,4	1.532,2	1.752,9	2.002,3	1.811,7	1.638,0	1.893,6	1.867,2	1.804,5	1.890,0
En provenance des administrations publiques	359,5	371,7	379,0	347,3	370,4	347,1	386,6	475,5	402,7	471,8
En provenance de l'administration centrale (pouvoir fédéral)	296,4	298,2	308,9	249,8	298,2	286,1	349,3	435,6	373,4	446,8
En provenance des administrations d'états fédérés (communautés et régions)	63,1	73,5	70,1	97,5	72,2	61,0	37,3	39,9	29,3	25,0
En provenance des administrations locales	0,0	0,0	0,0	0,0	0,0	0,0	0,0	0,0	0,0	0,0
En provenance des administrations de sécurité sociale	0,0	0,0	0,0	0,0	0,0	0,0	0,0	0,0	0,0	0,0
En provenance des autres secteurs	1.045,9	1.160,5	1.373,9	1.655,0	1.441,3	1.290,9	1.507,0	1.391,7	1.401,8	1.418,2
p.m. Intérêts effectifs en provenance des autres secteurs	994,2	1.100,1	1.285,8	1.583,4	1.253,5	1.127,7	1.383,3	1.289,4	1.327,6	1.344,4
Revenus distribués des sociétés (D.42)	1.216,2	1.363,5	1.445,9	1.721,8	1.417,7	2.064,0	2.791,5	2.837,8	3.142,7	2.169,5
Dividendes (D.421)	1.182,2	1.316,3	1.392,4	1.651,0	1.378,3	2.029,3	2.741,9	2.792,4	3.101,9	2.128,0
Prélèvements sur les revenus des quasi-sociétés (D.422)	34,0	47,2	53,5	70,8	39,4	34,7	49,6	45,4	40,8	41,5
Bénéfices réinvestis d'investissements directs étrangers (D.43)	0,0	0,0	0,0	0,0	0,0	0,0	0,0	0,0	0,0	0,0
Autres revenus d'investissements (D.44)	19,0	20,0	22,1	27,7	20,0	21,1	17,9	17,9	18,2	18,7
Revenus d'investissements attribués aux assurés (D.441)	19,0	20,0	22,1	27,7	20,0	21,1	17,9	17,9	18,2	18,7
Revenus d'investissements à payer sur des droits à pension (D.442)	0,0	0,0	0,0	0,0	0,0	0,0	0,0	0,0	0,0	0,0
Revenus d'investissements attribués aux détenteurs de parts de fonds d'investissement (D.443)	0,0	0,0	0,0	0,0	0,0	0,0	0,0	0,0	0,0	0,0
Loyers (D.45)	214,5	192,4	200,3	202,8	205,8	265,7	267,5	287,6	283,8	291,8
Total Ressources	36.116,5	36.985,1	37.933,8	37.951,4	36.329,2	38.308,8	39.869,0	42.388,4	42.653,8	42.436,0
Emplois										
Revenus de la propriété (D.4)	13.939,5	13.753,9	14.107,8	14.382,4	13.712,0	13.522,6	14.031,8	14.307,8	13.468,3	13.059,0
Intérêts (D.41)	13.934,0	13.743,6	14.101,4	14.379,6	13.708,2	13.517,8	14.024,5	14.300,8	13.461,9	13.052,6
Versés aux administrations publiques	359,5	371,7	379,0	347,3	370,4	347,1	386,6	475,5	402,7	471,8
Versés à l'administration centrale (pouvoir fédéral)	28,0	42,1	33,7	65,5	55,4	39,1	13,6	20,0	9,8	6,1
Versés aux administrations d'états fédérés (communautés et régions)	10,5	11,4	11,9	10,7	5,7	4,8	5,0	4,4	3,9	3,2
Versés aux administrations locales	38,8	52,3	61,9	30,2	5,3	3,1	5,4	3,8	9,7	12,7
Versés aux administrations de sécurité sociale	282,2	265,9	271,5	240,9	304,0	300,1	362,6	447,3	379,3	449,8
Versés aux autres secteurs	13.574,5	13.371,9	13.722,4	14.032,3	13.337,8	13.170,7	13.637,9	13.825,3	13.059,2	12.580,8
p.m. Intérêts effectifs versés aux autres secteurs	13.904,6	13.847,0	14.009,5	14.170,6	13.582,3	13.360,4	13.862,3	14.289,6	13.656,3	13.553,4
Revenus distribués des sociétés (D.42)	0,0	0,0	0,0	0,0	0,0	0,0	0,0	0,0	0,0	0,0
Prélèvements sur les revenus des quasi-sociétés (D.422)	0,0	0,0	0,0	0,0	0,0	0,0	0,0	0,0	0,0	0,0
Bénéfices réinvestis d'investissements directs étrangers (D.43)	0,0	0,0	0,0	0,0	0,0	0,0	0,0	0,0	0,0	0,0
Autres revenus d'investissements (D.44)	5,5	10,3	6,4	2,8	3,8	4,8	7,3	7,0	6,4	6,4
Revenus d'investissements attribués aux assurés (D.441)	0,0	0,0	0,0	0,0	0,0	0,0	0,0	0,0	0,0	0,0
Revenus d'investissements à payer sur des droits à pension (D.442)	5,5	10,3	6,4	2,8	3,8	4,8	7,3	7,0	6,4	6,4
Revenus d'investissements attribués aux détenteurs de parts de fonds d'investissement (D.443)	0,0	0,0	0,0	0,0	0,0	0,0	0,0	0,0	0,0	0,0
Loyers (D.45)	0,0	0,0	0,0	0,0	0,0	0,0	0,0	0,0	0,0	0,0
Solde des revenus primaires (B.5n)	22.177,0	23.231,2	23.826,0	23.569,0	22.617,2	24.786,2	25.837,2	28.080,6	29.185,5	29.377,0
Total Emplois	36.116,5	36.985,1	37.933,8	37.951,4	36.329,2	38.308,8	39.869,0	42.388,4	42.653,8	42.436,0
Compte de distribution secondaire du revenu (II.2)										
Ressources										
Solde des revenus primaires (B.5n)	22.177,0	23.231,2	23.826,0	23.569,0	22.617,2	24.786,2	25.837,2	28.080,6	29.185,5	29.377,0
Impôts courants sur le revenu, le patrimoine, ... (D.5)	50.676,1	52.659,9	54.704,6	57.118,3	52.131,5	55.685,5	59.729,9	62.534,4	65.761,7	66.842,8
Impôts sur le revenu (D.51)	48.943,7	50.809,6	52.882,4	55.279,6	50.339,2	53.834,5	57.795,8	60.593,0	63.806,0	64.907,2
En provenance des administrations publiques	33,1	53,0	66,9	7,8	19,4	21,1	18,1	17,3	34,8	42,0
En provenance des autres secteurs	48.910,6	50.756,6	52.815,5	55.271,8	50.319,8	53.813,4	57.777,7	60.575,7	63.771,2	64.865,2
En provenance des sociétés non financières et des sociétés financières	9.810,7	11.360,8	11.748,5	11.589,9	8.107,7	9.248,5	10.673,4	11.626,3	12.210,5	12.793,5
En provenance des ménages	38.407,6	38.729,7	40.271,4	42.935,2	41.420,7	43.751,4	46.321,5	48.119,6	50.704,0	51.099,8
En provenance des institutions sans but lucratif au service des ménages	0,0	0,0	0,0	0,0	0,0	0,0	0,0	0,0	0,0	0,0

2.1 ADMINISTRATIONS PUBLIQUES (S.13) (SUITE)

(millions d'euros)

	2005	2006	2007	2008	2009	2010	2011	2012	2013	2014
En provenance du reste du monde	692,3	666,1	795,6	746,7	791,4	813,5	782,8	829,8	856,7	971,9
Autres impôts courants (D.59)	1.732,4	1.850,3	1.822,2	1.838,7	1.792,3	1.851,0	1.934,1	1.941,4	1.955,7	1.935,6
En provenance des administrations publiques	0,0	0,0	0,0	0,0	0,0	0,0	0,0	0,0	0,0	0,0
En provenance des autres secteurs	1.732,4	1.850,3	1.822,2	1.838,7	1.792,3	1.851,0	1.934,1	1.941,4	1.955,7	1.935,6
En provenance des sociétés non financières et des sociétés financières	229,3	324,6	232,4	280,0	268,8	294,0	286,9	317,8	308,6	305,7
En provenance des ménages	1.462,4	1.482,1	1.557,5	1.526,5	1.495,1	1.524,5	1.612,0	1.588,0	1.608,8	1.590,7
En provenance des institutions sans but lucratif au service des ménages	40,7	43,6	32,3	32,2	28,4	32,5	35,2	35,6	38,3	39,2
En provenance du reste du monde	0,0	0,0	0,0	0,0	0,0	0,0	0,0	0,0	0,0	0,0
Cotisations sociales nettes (D.61)	47.550,1	49.774,6	52.850,7	55.912,8	57.320,6	58.714,5	61.775,8	64.291,8	66.201,2	66.863,7
p.m. Cotisations sociales effectives	41.271,1	42.990,3	45.713,4	48.360,5	49.377,1	50.508,7	53.037,3	55.141,3	56.565,2	57.121,7
Cotisations sociales effectives à la charge des employeurs (D.611)	24.970,4	26.188,9	27.942,7	29.542,7	30.096,9	30.810,8	32.563,2	33.958,9	34.942,7	35.209,9
Cotisations sociales effectives obligatoires à la charge des employeurs (D.6111C)	24.970,4	26.188,9	27.942,7	29.542,7	30.096,9	30.810,8	32.563,2	33.958,9	34.942,7	35.209,9
A charge des administrations publiques	4.118,3	4.305,3	4.492,7	4.766,9	5.032,4	5.261,3	5.570,7	6.115,1	6.533,4	6.783,4
A charge des autres secteurs	20.852,1	21.883,6	23.450,0	24.775,8	25.064,5	25.549,5	26.992,5	27.843,8	28.409,3	28.426,5
Cotisations sociales effectives volontaires à la charge des employeurs (D.6111V)	0,0	0,0	0,0	0,0	0,0	0,0	0,0	0,0	0,0	0,0
A charge des administrations publiques	0,0	0,0	0,0	0,0	0,0	0,0	0,0	0,0	0,0	0,0
A charge des autres secteurs	0,0	0,0	0,0	0,0	0,0	0,0	0,0	0,0	0,0	0,0
Cotisations sociales imputées à la charge des employeurs (D.612)	6.279,0	6.784,3	7.137,3	7.552,3	7.943,5	8.205,8	8.738,5	9.150,5	9.636,0	9.742,0
Cotisations sociales effectives à la charge des ménages (D.613)	16.300,7	16.801,4	17.770,7	18.817,8	19.280,2	19.697,9	20.474,1	21.182,4	21.622,5	21.911,8
Cotisations sociales effectives à la charge des salariés	12.714,7	13.024,4	13.851,5	14.406,9	14.647,6	14.999,4	15.699,8	16.249,7	16.482,5	16.685,2
Cotisations sociales obligatoires à la charge des salariés (D.613CE)	12.713,4	13.023,3	13.850,5	14.405,9	14.646,5	14.998,3	15.698,7	16.248,6	16.481,5	16.684,4
Cotisations sociales volontaires à la charge des salariés (D.613VE)	1,3	1,1	1,0	1,0	1,1	1,1	1,1	1,1	1,0	0,8
Cotisations sociales effectives des travailleurs indépendants	2.427,3	2.569,4	2.678,4	3.066,1	3.233,9	3.342,4	3.400,2	3.538,6	3.703,1	3.726,1
Cotisations sociales obligatoires des travailleurs indépendants (D.613CS)	2.427,3	2.569,4	2.678,4	3.066,1	3.233,9	3.342,4	3.400,2	3.538,6	3.703,1	3.726,1
Cotisations sociales volontaires des travailleurs indépendants (D.613VS)	0,0	0,0	0,0	0,0	0,0	0,0	0,0	0,0	0,0	0,0
Cotisations sociales effectives des personnes n'occupant pas d'emploi	1.158,7	1.207,6	1.240,8	1.344,8	1.398,7	1.356,1	1.374,1	1.394,1	1.436,8	1.500,6
Cotisations sociales obligatoires des personnes n'occupant pas d'emploi (D.613CN)	1.109,4	1.153,5	1.187,2	1.283,7	1.337,6	1.295,0	1.308,5	1.324,1	1.363,3	1.430,1
Cotisations sociales volontaires des personnes n'occupant pas d'emploi (D.613VN)	49,3	54,1	53,6	61,1	61,1	61,1	65,6	70,0	73,5	70,5
Suppléments de cotisations sociales à la charge des ménages (D.614)	0,0	0,0	0,0	0,0	0,0	0,0	0,0	0,0	0,0	0,0
Rémunération du service des régimes d'assurance sociale (D.61SC)	0,0	0,0	0,0	0,0	0,0	0,0	0,0	0,0	0,0	0,0
Autres transferts courants (D.7)	56.525,2	59.456,5	62.444,6	67.620,1	68.074,1	72.824,8	77.993,3	81.607,8	84.541,7	87.023,0
Primes nettes d'assurance-dommages (D.71)	0,0	0,0	0,0	0,0	0,0	0,0	0,0	0,0	0,0	0,0
Indemnités d'assurance-dommages (D.72)	141,2	135,6	136,6	143,8	152,1	169,2	186,0	194,1	204,1	210,2
Transferts courants entre administrations publiques (D.73)	55.044,3	57.938,8	60.971,9	65.868,1	65.928,7	70.189,9	75.176,6	78.414,7	81.518,7	84.030,0
Transferts de recettes fiscales	35.083,5	37.004,2	39.436,5	42.612,9	42.234,7	43.464,1	48.923,3	48.376,9	48.904,5	50.089,1
En provenance de l'administration centrale (pouvoir fédéral)	35.083,5	37.004,2	39.436,5	42.612,9	42.234,7	43.464,1	48.923,3	48.376,9	48.904,5	50.089,1
En provenance des administrations d'états fédérés (communautés et régions)	0,0	0,0	0,0	0,0	0,0	0,0	0,0	0,0	0,0	0,0
En provenance des administrations locales	0,0	0,0	0,0	0,0	0,0	0,0	0,0	0,0	0,0	0,0
En provenance des administrations de sécurité sociale	0,0	0,0	0,0	0,0	0,0	0,0	0,0	0,0	0,0	0,0
Autres transferts courants entre sous-secteurs des administrations publiques	19.960,8	20.934,6	21.535,4	23.255,2	23.694,0	26.725,8	26.253,3	30.037,8	32.614,2	33.940,9
En provenance de l'administration centrale (pouvoir fédéral)	12.854,2	13.470,0	13.761,8	14.978,0	15.229,9	18.040,3	17.392,0	20.885,6	22.964,6	24.070,0
En provenance des administrations d'états fédérés (communautés et régions)	6.725,2	7.177,8	7.372,2	7.942,1	8.039,2	8.236,7	8.404,4	8.711,4	9.166,1	9.328,9
En provenance des administrations locales	170,6	133,7	213,3	142,5	204,7	187,8	195,0	190,9	212,3	232,2
En provenance des administrations de sécurité sociale	210,8	153,1	188,1	192,6	220,2	261,0	261,9	249,9	271,2	309,8
Coopération internationale courante (D.74)	226,5	267,1	174,7	191,8	150,0	267,1	283,7	419,7	421,1	370,3
En provenance des états membres de l'Union européenne	126,9	127,6	97,9	49,2	49,5	31,8	32,1	128,2	121,4	58,8
En provenance des institutions de l'Union européenne	99,2	139,2	76,6	142,3	100,3	235,1	251,4	291,3	299,4	300,8
En provenance des pays tiers et d'organisations internationales	0,4	0,3	0,2	0,3	0,2	0,2	0,2	0,2	0,3	10,7
Transferts courants divers (D.75)	1.113,2	1.115,0	1.161,4	1.416,4	1.843,3	2.198,6	2.347,0	2.579,3	2.397,8	2.412,5
En provenance des administrations publiques	0,0	0,0	0,0	0,0	0,0	0,0	0,0	0,0	0,0	0,0

2.1 ADMINISTRATIONS PUBLIQUES (S.13) (SUITE)

(millions d'euros)

	2005	2006	2007	2008	2009	2010	2011	2012	2013	2014
En provenance de l'administration centrale (pouvoir fédéral)	0,0	0,0	0,0	0,0	0,0	0,0	0,0	0,0	0,0	0,0
En provenance des administrations d'états fédérés (communautés et régions)	0,0	0,0	0,0	0,0	0,0	0,0	0,0	0,0	0,0	0,0
En provenance des administrations locales	0,0	0,0	0,0	0,0	0,0	0,0	0,0	0,0	0,0	0,0
En provenance des administrations de sécurité sociale	0,0	0,0	0,0	0,0	0,0	0,0	0,0	0,0	0,0	0,0
En provenance des autres secteurs	1.113,2	1.115,0	1.161,4	1.416,4	1.843,3	2.198,6	2.347,0	2.579,3	2.397,8	2.412,5
En provenance des sociétés non financières	472,9	464,9	427,8	496,4	493,6	531,2	582,8	590,1	678,7	736,9
En provenance des sociétés financières	1,6	1,2	2,6	14,4	292,6	419,9	400,1	399,5	362,1	349,3
En provenance des ménages	638,7	648,9	731,0	895,5	839,3	970,5	1.028,5	1.232,9	1.169,3	1.296,3
En provenance des institutions sans but lucratif au service des ménages	0,0	0,0	0,0	0,0	0,0	0,0	0,0	0,0	0,3	0,0
En provenance du reste du monde	0,0	0,0	0,0	10,1	217,8	277,0	335,6	356,8	187,4	30,0
En provenance des états membres de l'Union européenne	0,0	0,0	0,0	10,1	217,8	277,0	335,6	356,8	187,4	30,0
En provenance des institutions de l'Union européenne	0,0	0,0	0,0	0,0	0,0	0,0	0,0	0,0	0,0	0,0
En provenance des pays tiers et d'organisations internationales	0,0	0,0	0,0	0,0	0,0	0,0	0,0	0,0	0,0	0,0
Total Ressources	176.928,4	185.122,2	193.825,9	204.220,2	200.143,4	212.011,0	225.336,2	236.514,6	245.690,1	250.106,5
Emplois										
Impôts courants sur le revenu, le patrimoine, ... (D.5)	33,1	53,0	66,9	7,8	19,4	21,1	18,1	17,4	34,9	41,9
Impôts sur le revenu (D.51)	33,1	53,0	66,9	7,8	19,4	21,1	18,1	17,4	34,9	41,9
Autres impôts courants (D.59)	0,0	0,0	0,0	0,0	0,0	0,0	0,0	0,0	0,0	0,0
Prestations sociales autres que transferts sociaux en nature (D.62)	46.677,5	48.273,8	50.788,6	54.066,3	58.194,5	59.719,0	62.197,6	65.407,9	68.331,2	69.369,1
Prestations de sécurité sociale en espèces (D.621)	36.840,9	37.927,1	39.825,1	42.377,0	45.631,1	47.045,0	48.942,0	51.675,3	54.002,9	54.931,1
Autres prestations d'assurance sociale (D.622)	6.513,7	6.964,1	7.307,7	7.717,4	8.100,1	8.384,6	8.871,1	9.265,1	9.718,7	9.826,6
Prestations d'assurance sociale de fonds de pension	41,8	43,5	45,9	48,7	52,1	54,1	58,2	61,8	64,2	64,2
Prestations d'assurance sociale directes d'employeurs	6.471,9	6.920,6	7.261,8	7.668,7	8.048,0	8.330,5	8.812,8	9.203,5	9.654,5	9.762,3
Prestations d'assistance sociale en espèces (D.623)	3.322,9	3.382,6	3.655,8	3.971,9	4.463,3	4.289,4	4.384,5	4.467,5	4.609,6	4.611,4
Autres transferts courants (D.7)	61.312,4	64.252,8	66.914,3	72.386,5	73.634,2	77.882,6	83.174,8	86.696,1	90.031,3	92.305,0
Primes nettes d'assurance-dommages (D.71)	185,2	181,9	182,7	195,6	208,9	215,8	213,4	217,1	224,0	230,7
Indemnités d'assurance-dommages (D.72)	0,0	0,0	0,0	0,0	0,0	0,0	0,0	0,0	0,0	0,0
Transferts courants entre administrations publiques (D.73)	55.044,3	57.938,8	60.971,9	65.868,1	65.928,7	70.189,9	75.176,6	78.414,7	81.518,7	84.030,0
Transferts de recettes fiscales	35.083,5	37.004,2	39.436,5	42.612,9	42.234,7	43.464,1	48.923,3	48.376,9	48.904,5	50.089,1
A l'administration centrale (pouvoir fédéral)	0,0	0,0	0,0	0,0	0,0	0,0	0,0	0,0	0,0	0,0
Aux administrations d'états fédérés (communautés et régions)	25.711,9	26.600,1	28.079,6	29.929,5	29.360,3	29.214,7	31.911,6	33.052,4	33.309,6	33.985,8
Aux administrations locales	148,9	146,0	126,1	111,2	139,0	148,7	152,4	150,8	163,9	166,3
Aux administrations de sécurité sociale	9.222,7	10.258,1	11.230,8	12.572,2	12.735,4	14.100,7	16.859,3	15.173,7	15.431,0	15.937,0
Autres transferts courants entre sous-secteurs des administrations publiques	19.960,8	20.934,6	21.535,4	23.255,2	23.694,0	26.725,8	26.253,3	30.037,8	32.614,2	33.940,9
A l'administration centrale (pouvoir fédéral)	158,8	122,6	137,5	140,0	154,2	170,1	158,9	153,4	168,7	203,0
Aux administrations d'états fédérés (communautés et régions)	3.897,4	4.108,6	4.418,1	4.668,3	4.982,9	5.173,7	5.538,8	5.916,0	6.287,9	6.597,9
Aux administrations locales	9.039,6	9.498,3	9.924,0	10.766,2	10.899,6	11.197,8	11.511,0	11.859,1	12.604,6	12.668,6
Aux administrations de sécurité sociale	6.865,0	7.205,1	7.055,8	7.680,7	7.657,3	10.184,2	9.044,6	12.109,3	13.553,0	14.471,4
Coopération internationale courante (D.74)	703,1	710,9	713,0	784,8	743,1	881,8	907,0	810,4	905,3	998,8
Versée aux états membres de l'Union européenne	0,0	0,0	0,0	1,2	1,8	19,5	38,9	28,7	101,0	128,9
Versée aux institutions de l'Union européenne	111,1	119,0	149,6	185,5	149,8	176,5	144,0	123,6	139,9	140,6
Versée aux pays tiers et d'organisations internationales	592,0	591,9	563,4	598,1	591,5	685,8	724,1	658,1	664,4	729,3
Transferts courants divers (D.75)	2.716,4	2.793,6	2.369,3	2.731,8	3.440,1	3.307,2	3.601,7	3.577,8	3.434,2	3.545,2
Versés aux administrations publiques	0,0	0,0	0,0	0,0	0,0	0,0	0,0	0,0	0,0	0,0
Versés à l'administration centrale (pouvoir fédéral)	0,0	0,0	0,0	0,0	0,0	0,0	0,0	0,0	0,0	0,0
Versés aux administrations d'états fédérés (communautés et régions)	0,0	0,0	0,0	0,0	0,0	0,0	0,0	0,0	0,0	0,0
Versés aux administrations locales	0,0	0,0	0,0	0,0	0,0	0,0	0,0	0,0	0,0	0,0
Versés aux administrations de sécurité sociale	0,0	0,0	0,0	0,0	0,0	0,0	0,0	0,0	0,0	0,0
Versés aux autres secteurs	2.716,4	2.793,6	2.369,3	2.731,8	3.440,1	3.307,2	3.601,7	3.577,8	3.434,2	3.545,2
Versés aux sociétés non financières	526,7	547,2	1,3	6,1	7,7	2,3	47,9	62,9	45,4	74,0

2.1 ADMINISTRATIONS PUBLIQUES (S.13) (SUITE)

(millions d'euros)

	2005	2006	2007	2008	2009	2010	2011	2012	2013	2014
Versés aux sociétés financières	41,9	44,8	48,1	50,9	52,1	0,0	0,0	0,0	0,0	0,0
Versés aux ménages	762,3	526,5	487,2	545,1	1.136,8	866,1	941,3	1.097,1	1.000,1	1.055,9
Versés aux institutions sans but lucratif au service des ménages	1.231,1	1.512,8	1.666,3	1.884,2	1.958,0	2.152,8	2.295,0	2.193,2	2.114,8	2.132,5
Versés au reste du monde	154,4	162,3	166,4	245,5	285,5	286,0	317,5	224,6	273,9	282,8
Versés aux états membres de l'Union européenne	0,6	0,4	0,8	0,9	0,8	0,8	0,9	1,0	0,8	0,5
Versés aux institutions de l'Union européenne	0,0	0,0	0,0	0,0	0,0	0,0	0,0	0,0	0,0	0,0
Versés aux pays tiers et d'organisations internationales	153,8	161,9	165,6	244,6	284,7	285,2	316,6	223,6	273,1	282,3
Ressources propres de l'UE fondées sur la TVA et le RNB (D.76)	2.663,4	2.627,6	2.677,4	2.806,2	3.313,4	3.287,9	3.276,1	3.676,1	3.949,1	3.500,3
Troisième ressource propre de l'UE fondée sur la TVA	421,4	445,8	459,1	461,3	424,3	433,5	447,1	509,2	507,2	499,6
Quatrième ressource propre de l'UE fondée sur le RNB	2.014,4	1.932,6	1.985,8	2.041,7	2.638,0	2.681,8	2.651,5	2.953,1	3.187,3	2.736,9
Rabais britannique	227,6	249,2	232,5	303,2	251,1	172,6	177,5	213,8	254,6	263,8
Contributions non fiscales diverses versées par les administrations publiques aux institutions de l'Union européenne	0,0	0,0	0,0	0,0	0,0	0,0	0,0	0,0	0,0	0,0
Revenu disponible (B.6n)	68.905,4	72.542,6	76.056,1	77.759,6	68.295,3	74.388,3	79.945,7	84.393,2	87.292,7	88.390,5
Total Emplois	176.928,4	185.122,2	193.825,9	204.220,2	200.143,4	212.011,0	225.336,2	236.514,6	245.690,1	250.106,5
Compte de redistribution du revenu en nature (II.3)										
Ressources										
Revenu disponible (B.6n)	68.905,4	72.542,6	76.056,1	77.759,6	68.295,3	74.388,3	79.945,7	84.393,2	87.292,7	88.390,5
Total Ressources	68.905,4	72.542,6	76.056,1	77.759,6	68.295,3	74.388,3	79.945,7	84.393,2	87.292,7	88.390,5
Emplois										
Transferts sociaux en nature (D.63)	42.544,3	44.138,9	45.990,6	49.736,4	52.559,3	54.753,2	57.776,8	60.071,0	61.264,5	62.719,0
Transferts sociaux en nature - production non marchande (D.631)	21.512,3	22.638,8	23.332,5	24.756,2	25.866,6	27.024,9	28.391,9	29.358,3	30.108,2	30.730,5
Transferts sociaux en nature - production marchande achetée (D.632)	21.032,0	21.500,1	22.658,1	24.980,2	26.692,7	27.728,3	29.384,9	30.712,7	31.156,2	31.988,5
Revenu disponible ajusté (B.7n)	26.361,1	28.403,7	30.065,5	28.023,2	15.736,0	19.635,1	22.168,9	24.322,2	26.028,2	25.671,5
Total Emplois	68.905,4	72.542,6	76.056,1	77.759,6	68.295,3	74.388,3	79.945,7	84.393,2	87.292,7	88.390,5
Compte d'utilisation du revenu (II.4)										
Compte d'utilisation du revenu disponible (II.4.1)										
Ressources										
Revenu disponible (B.6n)	68.905,4	72.542,6	76.056,1	77.759,6	68.295,3	74.388,3	79.945,7	84.393,2	87.292,7	88.390,5
Total Ressources	68.905,4	72.542,6	76.056,1	77.759,6	68.295,3	74.388,3	79.945,7	84.393,2	87.292,7	88.390,5
Emplois										
Dépenses de consommation finale (P.3)	68.861,7	71.513,7	74.411,7	79.857,4	83.781,8	85.998,9	90.127,5	93.999,4	95.675,6	97.825,5
Dépenses de consommation individuelle (P.31)	42.544,3	44.138,9	45.990,6	49.736,4	52.559,3	54.753,2	57.776,8	60.071,0	61.264,5	62.719,0
Dépenses de consommation collective (P.32)	26.317,4	27.374,8	28.421,1	30.121,0	31.222,5	31.245,7	32.350,7	33.928,4	34.411,1	35.106,5
Ajustement pour variation des droits de ménages sur les fonds de pension (D.8)	1,0	2,9	-1,2	3,7	-6,0	-7,2	-9,3	-36,9	-39,4	-39,4
Épargne (B.8n)	42,7	1.026,0	1.645,6	-2.101,5	-15.480,5	-11.603,4	-10.172,5	-9.569,3	-8.343,5	-9.395,6
Total Emplois	68.905,4	72.542,6	76.056,1	77.759,6	68.295,3	74.388,3	79.945,7	84.393,2	87.292,7	88.390,5
Compte d'utilisation du revenu disponible ajusté (II.4.2)										
Ressources										
Revenu disponible ajusté (B.7n)	26.361,1	28.403,7	30.065,5	28.023,2	15.736,0	19.635,1	22.168,9	24.322,2	26.028,2	25.671,5
Emplois										
Consommation finale effective (P.4)	26.317,4	27.374,8	28.421,1	30.121,0	31.222,5	31.245,7	32.350,7	33.928,4	34.411,1	35.106,5
Consommation collective effective (P.42)	26.317,4	27.374,8	28.421,1	30.121,0	31.222,5	31.245,7	32.350,7	33.928,4	34.411,1	35.106,5
Ajustement pour variation des droits de ménages sur les fonds de pension (D.8)	1,0	2,9	-1,2	3,7	-6,0	-7,2	-9,3	-36,9	-39,4	-39,4
Épargne (B.8n)	42,7	1.026,0	1.645,6	-2.101,5	-15.480,5	-11.603,4	-10.172,5	-9.569,3	-8.343,5	-9.395,6
Comptes d'accumulation (III)										
Compte de capital (III.1)										
Compte des variations de la valeur nette dues à l'épargne et aux transferts en capital (III.1.1)										
Variations des passifs et de la valeur nette										

2.1 ADMINISTRATIONS PUBLIQUES (S.13) (SUITE)

(millions d'euros)

	2005	2006	2007	2008	2009	2010	2011	2012	2013	2014
Epargne nette (B.8n)	42,7	1.026,0	1.645,6	-2.101,5	-15.480,5	-11.603,4	-10.172,5	-9.569,3	-8.343,5	-9.395,6
Transferts en capital à recevoir (D.9R)	3.183,0	3.213,2	3.024,9	4.225,6	3.110,9	3.571,4	3.967,6	4.798,4	5.487,1	5.146,1
Impôts en capital (D.91R)	1.872,8	2.153,3	2.215,7	2.370,1	2.234,7	2.596,3	2.771,7	3.318,0	3.973,0	3.906,4
en provenance des ménages	1.872,8	2.153,3	2.215,7	2.370,1	2.234,7	2.596,3	2.771,7	3.202,3	3.971,3	3.906,4
en provenance des autres secteurs	0,0	0,0	0,0	0,0	0,0	0,0	0,0	115,7	1,7	0,0
Aides à l'investissement (D.92R)	780,1	694,1	651,6	855,2	663,5	785,5	909,2	951,0	921,5	994,4
En provenance des administrations publiques	775,1	690,1	647,6	855,2	653,5	747,2	898,8	936,4	906,9	980,4
En provenance de l'administration centrale (pouvoir fédéral)	59,8	50,9	56,8	82,1	104,8	158,9	142,0	118,3	96,9	76,3
En provenance des administrations d'états fédérés (communautés et régions)	715,3	639,2	590,8	773,1	548,7	588,3	756,8	818,1	810,0	904,1
En provenance des administrations locales	0,0	0,0	0,0	0,0	0,0	0,0	0,0	0,0	0,0	0,0
En provenance des administrations de sécurité sociale	0,0	0,0	0,0	0,0	0,0	0,0	0,0	0,0	0,0	0,0
En provenance du reste du monde	5,0	4,0	4,0	0,0	10,0	38,3	10,4	14,6	14,6	14,0
En provenance des états membres de l'Union européenne	0,0	0,0	0,0	0,0	0,0	0,0	0,0	0,0	0,0	0,0
En provenance des institutions de l'Union européenne	5,0	4,0	4,0	0,0	10,0	38,3	10,4	14,6	14,6	14,0
En provenance des pays tiers et d'organisations internationales	0,0	0,0	0,0	0,0	0,0	0,0	0,0	0,0	0,0	0,0
Autres transferts en capital (D.99R)	530,1	365,8	157,6	1.000,3	212,7	189,6	286,7	529,4	592,6	245,3
En provenance des administrations publiques	109,3	104,5	6,4	837,1	35,2	15,9	23,3	10,5	81,6	25,4
En provenance de l'administration centrale (pouvoir fédéral)	102,4	4,9	0,9	0,1	19,8	0,0	0,0	0,0	72,0	0,0
En provenance des administrations d'états fédérés (communautés et régions)	0,0	0,0	0,0	825,6	0,0	0,0	0,0	0,0	0,0	0,0
En provenance des administrations locales	6,9	5,3	5,5	11,4	15,4	15,9	23,3	10,5	9,6	25,4
En provenance des administrations de sécurité sociale	0,0	94,3	0,0	0,0	0,0	0,0	0,0	0,0	0,0	0,0
En provenance des autres secteurs	420,8	261,3	151,2	163,2	177,5	173,7	263,4	518,9	511,0	219,9
En provenance des sociétés non financières	358,6	108,7	84,3	90,3	121,1	98,0	152,7	428,1	298,9	129,8
En provenance des sociétés financières	0,0	0,0	0,0	0,0	0,0	0,0	0,0	0,0	0,0	0,0
En provenance des ménages	31,1	27,7	37,4	34,1	41,6	44,5	86,3	62,3	48,4	58,6
En provenance des institutions sans but lucratif au service des ménages	0,0	0,0	0,0	0,0	0,0	0,0	0,0	0,0	0,0	0,0
En provenance du reste du monde	31,1	124,9	29,5	38,8	14,8	31,2	24,4	28,5	163,7	31,5
En provenance des états membres de l'Union européenne	0,0	0,0	0,0	0,0	0,0	0,0	0,0	0,0	0,0	0,0
En provenance des institutions de l'Union européenne	5,7	20,6	11,0	12,0	10,6	21,2	19,1	22,5	156,3	21,2
En provenance des pays tiers et d'organisations internationales	25,4	104,3	18,5	26,8	4,2	10,0	5,3	6,0	7,4	10,3
Transferts en capital à payer (-) (D.9P)	-11.948,5	-4.465,6	-4.951,7	-6.136,4	-5.563,9	-6.050,9	-8.184,9	-9.996,0	-8.258,4	-7.844,1
Impôts en capital (-) (D.91P)	0,0	0,0	0,0	0,0	0,0	0,0	0,0	0,0	0,0	0,0
Aides à l'investissement (-) (D.92P)	-3.627,3	-3.686,6	-3.839,3	-4.516,0	-4.553,7	-5.488,3	-6.116,2	-6.263,2	-7.019,9	-6.395,0
Versées aux administrations publiques	-775,1	-690,1	-647,6	-855,2	-653,5	-747,2	-898,8	-936,4	-906,9	-980,4
Versées à l'administration centrale (pouvoir fédéral)	0,0	-0,1	0,0	0,0	0,0	0,0	0,0	0,0	0,0	0,0
Versées aux administrations d'états fédérés (communautés et régions)	-45,4	-40,1	-45,6	-63,0	-77,8	-128,0	-117,7	-85,5	-56,8	-43,6
Versées aux administrations locales	-729,7	-649,9	-602,0	-792,2	-575,7	-619,2	-781,1	-850,9	-850,1	-936,8
Versées aux administrations de sécurité sociale	0,0	0,0	0,0	0,0	0,0	0,0	0,0	0,0	0,0	0,0
Versées aux autres secteurs	-2.852,2	-2.996,5	-3.191,7	-3.660,8	-3.900,2	-4.741,1	-5.217,4	-5.326,8	-6.113,0	-5.414,6
Versées aux sociétés non financières	-2.446,6	-2.644,7	-2.782,4	-3.157,5	-3.206,4	-3.674,5	-3.706,6	-3.512,1	-4.612,8	-4.562,1
Versées aux sociétés financières	0,0	0,0	0,0	0,0	0,0	0,0	0,0	0,0	0,0	0,0
Versées aux ménages	-152,5	-106,8	-162,3	-212,4	-285,5	-749,1	-1.148,9	-1.479,0	-1.142,3	-520,9
Versées aux institutions sans but lucratif au service des ménages	-90,1	-76,6	-80,0	-92,2	-99,1	-91,7	-126,9	-112,6	-128,4	-120,4
Versées au reste du monde	-163,0	-168,4	-167,0	-198,7	-309,2	-225,8	-235,0	-223,1	-229,5	-211,2
Versées aux états membres de l'Union européenne	-11,2	-0,7	0,0	-0,1	-9,2	-1,8	-0,6	-1,0	-11,4	-5,1
Versées aux institutions de l'Union européenne	-39,5	-22,8	-22,8	-22,7	-85,9	0,0	0,0	-0,8	-0,7	-0,6
Versées aux pays tiers et d'organisations internationales	-112,3	-144,9	-144,2	-175,9	-214,1	-224,0	-234,4	-221,3	-217,4	-205,5
Autres transferts en capital (-) (D.99P)	-8.321,2	-779,0	-1.112,4	-1.620,4	-1.010,2	-562,6	-2.068,7	-3.732,8	-1.238,5	-1.449,1
Versés aux administrations publiques	-109,3	-104,5	-6,4	-837,1	-35,2	-15,9	-23,3	-10,5	-81,6	-25,4
Versés à l'administration centrale (pouvoir fédéral)	-4,0	-97,5	-3,1	-5,1	-6,6	-6,1	0,0	0,0	0,0	0,0

2.1 ADMINISTRATIONS PUBLIQUES (S.13) (SUITE)

(millions d'euros)

	2005	2006	2007	2008	2009	2010	2011	2012	2013	2014
Versés aux administrations d'états fédérés (communautés et régions)	-77,9	-2,1	-2,4	-6,3	-28,4	-9,8	-23,3	-10,5	-81,6	-25,4
Versés aux administrations locales	-27,4	-4,9	-0,9	-625,7	-0,2	0,0	0,0	0,0	0,0	0,0
Versés aux administrations de sécurité sociale	0,0	0,0	0,0	-200,0	0,0	0,0	0,0	0,0	0,0	0,0
Versés aux autres secteurs	-8.211,9	-674,5	-1.106,0	-783,3	-975,0	-546,7	-2.045,4	-3.722,3	-1.156,9	-1.423,7
Versés aux sociétés non financières	-7.729,5	-310,1	-446,2	-318,4	-356,4	-188,6	-260,4	-404,9	-751,2	-1.083,5
Versés aux sociétés financières	-247,6	-50,7	-373,4	-106,1	-27,7	-62,5	-1.325,4	-2.940,9	-79,0	-34,5
Versés aux ménages	-9,7	-46,7	-44,6	-46,1	-359,6	-37,3	-44,4	-130,4	-56,2	-43,4
Versés aux institutions sans but lucratif au service des ménages	0,0	0,0	0,0	0,0	0,0	0,0	-0,3	-1,0	-0,5	-0,7
Versés au reste du monde	-225,1	-267,0	-241,8	-312,7	-231,3	-258,3	-414,9	-245,1	-270,0	-261,6
Versés aux états membres de l'Union européenne	0,0	0,0	0,0	0,0	0,0	0,0	0,0	-25,9	-9,8	0,0
Versés aux institutions de l'Union européenne	-12,2	-6,3	-8,8	-9,4	-5,7	-9,4	-7,8	-11,0	-19,8	-4,1
Versés aux pays tiers et d'organisations internationales	-212,9	-260,7	-233,0	-303,3	-225,6	-248,9	-407,1	-208,2	-240,4	-257,5
Total Variations des passifs et de la valeur nette	-8.722,8	-226,4	-281,2	-4.012,3	-17.933,5	-14.082,9	-14.389,8	-14.766,9	-11.114,8	-12.093,6
Variations des actifs										
Variations de la valeur nette dues à l'épargne et aux transferts en capital (B.10.1)	-8.722,8	-226,4	-281,2	-4.012,3	-17.933,5	-14.082,9	-14.389,8	-14.766,9	-11.114,8	-12.093,6
Total Variations des actifs	-8.722,8	-226,4	-281,2	-4.012,3	-17.933,5	-14.082,9	-14.389,8	-14.766,9	-11.114,8	-12.093,6
Compte des acquisitions d'actifs non financiers (III.1.2)										
Variations des passifs et de la valeur nette										
Variations de la valeur nette dues à l'épargne et aux transferts en capital (B.10.1)	-8.722,8	-226,4	-281,2	-4.012,3	-17.933,5	-14.082,9	-14.389,8	-14.766,9	-11.114,8	-12.093,6
Total Variations des passifs et de la valeur nette	-8.722,8	-226,4	-281,2	-4.012,3	-17.933,5	-14.082,9	-14.389,8	-14.766,9	-11.114,8	-12.093,6
Variations des actifs										
Formation brute de capital (P.5)	6.565,5	6.395,8	6.977,8	7.663,3	8.498,7	8.733,7	9.847,5	10.177,2	9.525,2	9.497,4
Formation brute de capital fixe (P.51)	6.625,6	6.418,7	7.031,6	7.420,8	8.132,0	8.398,0	9.277,5	9.641,9	9.287,0	9.633,7
Acquisitions moins cessions d'actifs fixes corporels (P.511)	4.929,0	4.735,9	5.217,2	5.386,5	5.875,7	6.005,4	6.760,8	7.058,1	6.570,3	7.041,2
Acquisitions d'actifs fixes corporels neufs (P.5111)	5.305,2	5.681,5	5.452,1	5.649,1	6.206,4	6.246,1	7.042,6	7.315,4	6.827,8	7.490,1
Acquisitions d'actifs fixes corporels existants (P.5112)	0,2	0,1	0,6	10,4	3,0	4,2	3,1	3,8	7,8	7,1
Cessions d'actifs fixes corporels existants (P.5113)	-376,4	-945,7	-235,5	-273,0	-333,7	-244,9	-284,9	-261,1	-265,3	-456,0
Acquisitions moins cessions d'actifs fixes incorporels (P.512)	1.696,6	1.682,8	1.814,4	2.034,3	2.256,3	2.392,6	2.516,7	2.583,8	2.716,7	2.592,5
Acquisitions d'actifs fixes incorporels neufs (P.5121)	1.696,6	1.682,8	1.814,4	2.034,3	2.256,3	2.392,6	2.516,7	2.583,8	2.716,7	2.592,5
Acquisitions d'actifs fixes incorporels existants (P.5122)	0,0	0,0	0,0	0,0	0,0	0,0	0,0	0,0	0,0	0,0
Cessions d'actifs fixes incorporels existants (P.5123)	0,0	0,0	0,0	0,0	0,0	0,0	0,0	0,0	0,0	0,0
Addition à la valeur des actifs non financiers non produits (P.513)	0,0	0,0	0,0	0,0	0,0	0,0	0,0	0,0	0,0	0,0
Coûts du transfert de propriété d'actifs non financiers non produits (P.5131)	0,0	0,0	0,0	0,0	0,0	0,0	0,0	0,0	0,0	0,0
Améliorations majeures aux actifs non financiers non produits (P.5132)	0,0	0,0	0,0	0,0	0,0	0,0	0,0	0,0	0,0	0,0
Consommation de capital fixe (P.51C)	-6.616,7	-7.120,0	-7.470,4	-7.826,7	-7.695,0	-8.073,7	-8.585,1	-8.888,8	-8.967,6	-9.217,3
Variation des stocks (P.52)	-60,1	-22,9	-53,8	242,5	366,7	335,7	570,0	535,3	238,2	-136,3
Acquisitions moins cessions d'objets de valeur (P.53)	0,0	0,0	0,0	0,0	0,0	0,0	0,0	0,0	0,0	0,0
Acquisitions moins cessions d'actifs non financiers non produits (NP)	-659,7	-462,7	5,8	41,8	47,1	-249,4	-96,2	21,4	-246,9	88,9
Acquisitions moins cessions de terrains et autres actifs corporels non produits (NP.1)	-50,1	-463,3	4,4	14,7	37,7	-125,9	-61,2	77,7	135,5	85,0
Acquisitions moins cessions d'actifs incorporels non produits (NP.2)	-609,6	0,6	1,4	27,1	9,4	-123,5	-35,0	-56,3	-382,4	3,9
Achats moins ventes de fonds commerciaux et d'autres actifs commerciaux (NP.3)	0,0	0,0	0,0	0,0	0,0	0,0	0,0	0,0	0,0	0,0
Capacité (+) / besoin (-) de financement (B.9)	-8.011,9	960,5	205,6	-3.890,7	-18.784,3	-14.493,5	-15.556,0	-16.076,7	-11.425,5	-12.462,6
Total Variations des actifs	-8.722,8	-226,4	-281,2	-4.012,3	-17.933,5	-14.082,9	-14.389,8	-14.766,9	-11.114,8	-12.093,6

2.2 POUVOIR FÉDÉRAL (S.1311)

(millions d'euros)

	2005	2006	2007	2008	2009	2010	2011	2012	2013	2014
Compte de production (I)										
Ressources										
Production (P.1)	11.095,8	11.391,4	11.769,6	12.820,2	12.591,0	12.828,3	13.307,2	13.665,7	13.970,0	14.121,4
Production marchande (P.11)	51,8	47,7	43,5	45,6	46,7	33,2	53,4	56,1	57,7	49,7
Production pour usage final propre (P.12)	309,8	320,1	335,3	368,8	380,5	386,5	401,5	458,1	477,4	496,6
Autre production non marchande (P.13)	10.734,2	11.023,6	11.390,8	12.405,8	12.163,8	12.408,6	12.852,3	13.151,5	13.434,9	13.575,1
Paiements au titre de l'autre production non marchande (P.131)	1.129,0	1.211,4	1.230,8	1.371,6	1.026,7	1.102,8	1.237,8	1.316,9	1.440,8	1.599,7
Autre production non marchande résiduelle (P.132)	9.605,2	9.812,2	10.160,0	11.034,2	11.137,1	11.305,8	11.614,5	11.834,6	11.994,1	11.975,4
Total Ressources	11.095,8	11.391,4	11.769,6	12.820,2	12.591,0	12.828,3	13.307,2	13.665,7	13.970,0	14.121,4
Emplois										
Consommation intermédiaire (P.2)	2.405,3	2.390,5	2.498,4	3.062,5	2.860,7	3.033,9	3.196,1	3.352,9	3.461,8	3.545,7
Valeur ajoutée brute (B.1b)	8.690,5	9.000,9	9.271,2	9.757,7	9.730,3	9.794,4	10.111,1	10.312,8	10.508,2	10.575,7
Consommation de capital fixe (P.51C)	1.075,6	1.128,2	1.140,0	1.158,3	966,7	993,4	1.030,8	1.055,4	1.057,6	1.088,3
Valeur ajoutée nette (B.1n)	7.614,9	7.872,7	8.131,2	8.599,4	8.763,6	8.801,0	9.080,3	9.257,4	9.450,6	9.487,4
Total Emplois	11.095,8	11.391,4	11.769,6	12.820,2	12.591,0	12.828,3	13.307,2	13.665,7	13.970,0	14.121,4
Comptes de distribution et d'utilisation du revenu (II)										
Compte de distribution primaire du revenu (II.1)										
Compte d'exploitation (II.1.1)										
Ressources										
Valeur ajoutée nette (B.1n)	7.614,9	7.872,7	8.131,2	8.599,4	8.763,6	8.801,0	9.080,3	9.257,4	9.450,6	9.487,4
Total Ressources	7.614,9	7.872,7	8.131,2	8.599,4	8.763,6	8.801,0	9.080,3	9.257,4	9.450,6	9.487,4
Emplois										
Rémunération des salariés (D.1)	7.578,3	7.836,5	8.096,1	8.561,6	8.725,1	8.761,6	9.037,1	9.210,2	9.401,6	9.437,1
Salaires et traitements bruts (D.11)	5.457,7	5.602,9	5.795,4	6.139,3	6.186,5	6.178,9	6.301,1	6.372,5	6.401,1	6.406,6
Cotisations sociales à la charge des employeurs (D.12)	2.120,6	2.233,6	2.300,7	2.422,3	2.538,6	2.582,7	2.736,0	2.837,7	3.000,5	3.030,5
Cotisations sociales effectives à la charge des employeurs (D.121)	397,6	426,1	434,0	464,3	489,6	493,7	507,1	519,0	531,4	522,0
A destination des administrations publiques	397,6	426,1	434,0	464,3	489,6	493,7	507,1	519,0	531,4	522,0
A destination des autres secteurs	0,0	0,0	0,0	0,0	0,0	0,0	0,0	0,0	0,0	0,0
Cotisations sociales imputées à la charge des employeurs (D.122)	1.723,0	1.807,5	1.866,7	1.958,0	2.049,0	2.089,0	2.228,9	2.318,7	2.469,1	2.508,5
Autres impôts sur la production (D.29)	0,0	0,0	0,0	0,0	0,0	0,0	0,0	0,0	0,0	0,0
Autres subventions sur la production (D.39)	0,0	0,0	0,0	0,0	0,0	0,0	0,0	0,0	0,0	0,0
Excédent d'exploitation (B.2n)	36,6	36,2	35,1	37,8	38,5	39,4	43,2	47,2	49,0	50,3
Total Emplois	7.614,9	7.872,7	8.131,2	8.599,4	8.763,6	8.801,0	9.080,3	9.257,4	9.450,6	9.487,4
Compte d'affectation des revenus primaires (II.1.2)										
Ressources										
Excédent d'exploitation (B.2n)	36,6	36,2	35,1	37,8	38,5	39,4	43,2	47,2	49,0	50,3
Impôts sur la production et les importations (D.2)	30.484,5	31.862,7	33.467,4	33.866,1	33.446,2	35.900,7	36.883,3	39.363,9	39.290,9	39.655,8
Impôts sur les produits (D.21)	29.966,7	31.203,1	32.873,2	33.044,7	32.603,6	34.906,5	35.618,8	36.696,7	37.249,8	37.688,2
Taxe du type TVA (D.211)	21.339,5	22.542,0	23.864,2	24.100,4	23.576,4	25.261,7	25.978,8	26.843,9	27.250,0	27.517,8
Impôts et droits sur les importations, à l'exclusion de la TVA (D.212)	842,1	829,3	863,7	875,2	883,4	923,9	883,4	948,6	1.025,3	1.071,0
Droits sur les importations (D.2121)	0,0	0,0	0,0	0,0	0,0	0,0	0,0	0,0	0,0	0,0
Impôts sur les importations, à l'exclusion de la TVA et des droits sur les importations (D.2122)	842,1	829,3	863,7	875,2	883,4	923,9	883,4	948,6	1.025,3	1.071,0
Impôts sur les produits, à l'exclusion de la TVA et des droits sur les importations (D.214)	7.785,1	7.831,8	8.145,3	8.069,1	8.143,8	8.720,9	8.756,6	8.904,2	8.974,5	9.099,4
Autres impôts sur la production (D.29)	517,8	659,6	594,2	821,4	842,6	994,2	1.264,5	2.667,2	2.041,1	1.967,6
Subventions (D.3)	-2.024,8	-2.329,6	-2.956,3	-3.386,7	-3.699,3	-4.560,4	-4.966,4	-4.737,0	-4.865,9	-4.849,7
Subventions sur les produits (D.31)	-1.689,7	-1.641,7	-1.801,6	-1.905,2	-1.697,4	-1.889,0	-2.101,9	-1.748,9	-1.811,8	-1.747,4
Subventions sur les importations (D.311)	0,0	0,0	0,0	0,0	0,0	0,0	0,0	0,0	0,0	0,0
Autres subventions sur les produits (D.319)	-1.689,7	-1.641,7	-1.801,6	-1.905,2	-1.697,4	-1.889,0	-2.101,9	-1.748,9	-1.811,8	-1.747,4

2.2 POUVOIR FÉDÉRAL (S.1311) (SUITE)

(millions d'euros)

	2005	2006	2007	2008	2009	2010	2011	2012	2013	2014
Autres subventions sur la production (D.39)	-335,1	-687,9	-1.154,7	-1.481,5	-2.001,9	-2.671,4	-2.864,5	-2.988,1	-3.054,1	-3.102,3
Revenus de la propriété (D.4)	1.048,4	1.052,9	1.221,2	1.581,0	1.311,9	1.866,2	2.407,6	2.362,6	2.728,4	2.009,4
Intérêts (D.41)	492,5	552,7	578,3	691,3	615,6	492,2	606,3	586,7	586,8	525,2
En provenance des administrations publiques	28,0	42,1	33,7	65,5	55,4	39,1	13,6	20,0	9,8	6,1
En provenance de l'administration centrale (pouvoir fédéral)	0,0	0,0	0,0	0,0	0,0	0,0	0,0	0,0	0,0	0,0
En provenance des administrations d'états fédérés (communautés et régions)	28,0	42,1	33,7	65,5	55,4	39,1	13,6	20,0	9,8	6,1
En provenance des administrations locales	0,0	0,0	0,0	0,0	0,0	0,0	0,0	0,0	0,0	0,0
En provenance des administrations de sécurité sociale	0,0	0,0	0,0	0,0	0,0	0,0	0,0	0,0	0,0	0,0
En provenance des autres secteurs	464,5	510,6	544,6	625,8	560,2	453,1	592,7	566,7	577,0	519,1
p.m. Intérêts effectifs en provenance des autres secteurs	449,9	491,7	503,2	599,9	494,1	420,6	567,6	548,2	563,5	504,2
Revenus distribués des sociétés (D.42)	521,2	497,8	640,5	887,9	693,8	1.370,3	1.797,8	1.773,3	2.138,3	1.480,2
Dividendes (D.421)	517,2	489,2	638,7	883,9	693,2	1.370,0	1.797,8	1.768,9	2.136,6	1.479,1
Prélèvements sur les revenus des quasi-sociétés (D.422)	4,0	8,6	1,8	4,0	0,6	0,3	0,0	4,4	1,7	1,1
Bénéficiaires réinvestis d'investissements directs étrangers (D.43)	0,0	0,0	0,0	0,0	0,0	0,0	0,0	0,0	0,0	0,0
Autres revenus d'investissements (D.44)	0,0	0,0	0,0	0,0	0,0	0,0	0,0	0,0	0,0	0,0
Revenus d'investissements attribués aux assurés (D.441)	0,0	0,0	0,0	0,0	0,0	0,0	0,0	0,0	0,0	0,0
Revenus d'investissements à payer sur des droits à pension (D.442)	0,0	0,0	0,0	0,0	0,0	0,0	0,0	0,0	0,0	0,0
Revenus d'investissements attribués aux détenteurs de parts de fonds d'investissement (D.443)	0,0	0,0	0,0	0,0	0,0	0,0	0,0	0,0	0,0	0,0
Loyers (D.45)	34,7	2,4	2,4	1,8	2,5	3,7	3,5	2,6	3,3	4,0
Total Ressources	29.544,7	30.622,2	31.767,4	32.098,2	31.097,3	33.245,9	34.367,7	37.036,7	37.202,4	36.865,8
Emplois										
Revenus de la propriété (D.4)	12.471,5	12.400,4	12.473,6	12.568,6	11.935,2	11.650,6	12.035,9	12.412,1	11.682,0	11.542,7
Intérêts (D.41)	12.471,5	12.400,4	12.473,6	12.568,6	11.935,2	11.650,6	12.035,9	12.412,1	11.682,0	11.542,7
Versés aux administrations publiques	296,4	298,2	308,9	249,8	298,2	286,1	349,3	435,6	373,4	446,8
Versés à l'administration centrale (pouvoir fédéral)	0,0	0,0	0,0	0,0	0,0	0,0	0,0	0,0	0,0	0,0
Versés aux administrations d'états fédérés (communautés et régions)	10,5	11,4	11,9	10,7	5,7	4,8	5,0	4,4	3,9	3,2
Versés aux administrations locales	22,5	36,5	39,7	11,1	2,8	2,0	2,9	2,9	8,9	11,6
Versés aux administrations de sécurité sociale	263,4	250,3	257,3	228,0	289,7	279,3	341,4	428,3	360,6	432,0
Versés aux autres secteurs	12.175,1	12.102,2	12.164,7	12.318,8	11.637,0	11.364,5	11.686,6	11.976,5	11.308,6	11.095,9
p.m. Intérêts effectifs versés aux autres secteurs	12.216,9	12.133,6	12.182,8	12.334,1	11.645,3	11.360,0	11.709,9	12.097,0	11.474,5	11.339,7
Revenus distribués des sociétés (D.42)	0,0	0,0	0,0	0,0	0,0	0,0	0,0	0,0	0,0	0,0
Prélèvements sur les revenus des quasi-sociétés (D.422)	0,0	0,0	0,0	0,0	0,0	0,0	0,0	0,0	0,0	0,0
Bénéficiaires réinvestis d'investissements directs étrangers (D.43)	0,0	0,0	0,0	0,0	0,0	0,0	0,0	0,0	0,0	0,0
Autres revenus d'investissements (D.44)	0,0	0,0	0,0	0,0	0,0	0,0	0,0	0,0	0,0	0,0
Revenus d'investissements attribués aux assurés (D.441)	0,0	0,0	0,0	0,0	0,0	0,0	0,0	0,0	0,0	0,0
Revenus d'investissements à payer sur des droits à pension (D.442)	0,0	0,0	0,0	0,0	0,0	0,0	0,0	0,0	0,0	0,0
Revenus d'investissements attribués aux détenteurs de parts de fonds d'investissement (D.443)	0,0	0,0	0,0	0,0	0,0	0,0	0,0	0,0	0,0	0,0
Loyers (D.45)	0,0	0,0	0,0	0,0	0,0	0,0	0,0	0,0	0,0	0,0
Solde des revenus primaires (B.5n)	17.073,2	18.221,8	19.293,8	19.529,6	19.162,1	21.595,3	22.331,8	24.624,6	25.520,4	25.323,1
Total Emplois	29.544,7	30.622,2	31.767,4	32.098,2	31.097,3	33.245,9	34.367,7	37.036,7	37.202,4	36.865,8
Compte de distribution secondaire du revenu (II.2)										
Ressources										
Solde des revenus primaires (B.5n)	17.073,2	18.221,8	19.293,8	19.529,6	19.162,1	21.595,3	22.331,8	24.624,6	25.520,4	25.323,1
Impôts courants sur le revenu, le patrimoine, ... (D.5)	46.066,8	47.751,6	49.124,0	52.221,9	46.144,8	49.971,0	53.715,2	56.848,3	59.857,3	61.251,6
Impôts sur le revenu (D.51)	45.869,9	47.514,1	49.038,8	52.175,3	46.115,5	49.935,0	53.672,5	56.811,6	59.818,1	61.212,4
En provenance des administrations publiques	33,1	53,0	66,9	7,8	19,4	21,1	18,1	17,3	34,8	42,0
En provenance des autres secteurs	45.836,8	47.461,1	48.971,9	52.167,5	46.096,1	49.913,9	53.654,4	56.794,3	59.783,3	61.170,4
En provenance des sociétés non financières et des sociétés financières	9.810,7	11.360,8	11.748,5	11.589,9	8.107,7	9.248,5	10.673,4	11.626,3	12.210,5	12.793,5
En provenance des ménages	35.333,8	35.434,2	36.427,8	39.830,9	37.197,0	39.851,9	42.198,2	44.338,2	46.716,1	47.405,0

2.2 POUVOIR FÉDÉRAL (S.1311) (SUITE)

(millions d'euros)

	2005	2006	2007	2008	2009	2010	2011	2012	2013	2014
En provenance des institutions sans but lucratif au service des ménages	0,0	0,0	0,0	0,0	0,0	0,0	0,0	0,0	0,0	0,0
En provenance du reste du monde	692,3	666,1	795,6	746,7	791,4	813,5	782,8	829,8	856,7	971,9
Autres impôts courants (D.59)	196,9	237,5	85,2	46,6	29,3	36,0	42,7	36,7	39,2	39,2
En provenance des administrations publiques	0,0	0,0	0,0	0,0	0,0	0,0	0,0	0,0	0,0	0,0
En provenance des autres secteurs	196,9	237,5	85,2	46,6	29,3	36,0	42,7	36,7	39,2	39,2
En provenance des sociétés non financières et des sociétés financières	0,0	70,0	-16,5	2,8	0,0	0,0	6,3	0,0	0,0	0,0
En provenance des ménages	156,2	123,9	69,4	11,6	0,9	3,5	1,2	1,1	0,9	0,0
En provenance des institutions sans but lucratif au service des ménages	40,7	43,6	32,3	32,2	28,4	32,5	35,2	35,6	38,3	39,2
En provenance du reste du monde	0,0	0,0	0,0	0,0	0,0	0,0	0,0	0,0	0,0	0,0
Cotisations sociales nettes(D.61)	3.627,2	3.779,4	4.122,2	4.251,9	4.451,0	4.557,3	4.696,2	4.671,9	4.805,0	4.833,6
p.m. Cotisations sociales effectives	1.904,2	1.971,9	2.255,5	2.293,9	2.402,0	2.468,3	2.467,3	2.353,2	2.335,9	2.325,1
Cotisations sociales effectives à la charge des employeurs (D.611)	608,2	614,1	755,1	768,8	834,5	881,6	847,2	749,0	713,4	702,6
Cotisations sociales effectives obligatoires à la charge des employeurs (D.6111C)	608,2	614,1	755,1	768,8	834,5	881,6	847,2	749,0	713,4	702,6
A charge des administrations publiques	482,1	491,4	532,7	527,8	597,3	646,8	611,3	521,5	486,7	487,6
A charge des autres secteurs	126,1	122,7	222,4	241,0	237,2	234,8	235,9	227,5	226,7	215,0
Cotisations sociales effectives volontaires à la charge des employeurs (D.6111V)	0,0	0,0	0,0	0,0	0,0	0,0	0,0	0,0	0,0	0,0
A charge des administrations publiques	0,0	0,0	0,0	0,0	0,0	0,0	0,0	0,0	0,0	0,0
A charge des autres secteurs	0,0	0,0	0,0	0,0	0,0	0,0	0,0	0,0	0,0	0,0
Cotisations sociales imputées à la charge des employeurs (D.612)	1.723,0	1.807,5	1.866,7	1.958,0	2.049,0	2.089,0	2.228,9	2.318,7	2.469,1	2.508,5
Cotisations sociales effectives à la charge des ménages (D.613)	1.296,0	1.357,8	1.500,4	1.525,1	1.567,5	1.586,7	1.620,1	1.604,2	1.622,5	1.622,5
Cotisations sociales effectives à la charge des salariés	1.125,0	1.171,1	1.320,1	1.342,6	1.386,0	1.400,9	1.421,6	1.391,4	1.396,8	1.397,0
Cotisations sociales obligatoires à la charge des salariés (D.613CE)	1.125,0	1.171,1	1.320,1	1.342,6	1.386,0	1.400,9	1.421,6	1.391,4	1.396,8	1.397,0
Cotisations sociales volontaires à la charge des salariés (D.613VE)	0,0	0,0	0,0	0,0	0,0	0,0	0,0	0,0	0,0	0,0
Cotisations sociales effectives des travailleurs indépendants	0,0	0,0	0,0	0,0	0,0	0,0	0,0	0,0	0,0	0,0
Cotisations sociales obligatoires des travailleurs indépendants (D.613CS)	0,0	0,0	0,0	0,0	0,0	0,0	0,0	0,0	0,0	0,0
Cotisations sociales volontaires des travailleurs indépendants (D.613VS)	0,0	0,0	0,0	0,0	0,0	0,0	0,0	0,0	0,0	0,0
Cotisations sociales effectives des personnes n'occupant pas d'emploi	171,0	186,7	180,3	182,5	181,5	185,8	198,5	212,8	225,7	225,5
Cotisations sociales obligatoires des personnes n'occupant pas d'emploi (D.613CN)	171,0	186,7	180,3	182,5	181,5	185,8	198,5	212,8	225,7	225,5
Cotisations sociales volontaires des personnes n'occupant pas d'emploi (D.613VN)	0,0	0,0	0,0	0,0	0,0	0,0	0,0	0,0	0,0	0,0
Suppléments de cotisations sociales à la charge des ménages (D.614)	0,0	0,0	0,0	0,0	0,0	0,0	0,0	0,0	0,0	0,0
Rémunération du service des régimes d'assurance sociale (D.61SC)	0,0	0,0	0,0	0,0	0,0	0,0	0,0	0,0	0,0	0,0
Autres transferts courants (D.7)	946,9	950,1	898,2	982,3	1.483,5	1.719,7	1.812,9	1.928,1	1.857,1	1.749,5
Primes nettes d'assurance-dommages (D.71)	0,0	0,0	0,0	0,0	0,0	0,0	0,0	0,0	0,0	0,0
Indemnités d'assurance-dommages (D.72)	0,0	0,0	0,0	0,0	0,0	0,0	0,0	0,0	0,0	0,0
Transferts courants entre administrations publiques (D.73)	158,8	122,6	137,5	140,0	154,2	170,1	158,9	153,4	168,7	203,0
Transferts de recettes fiscales	0,0	0,0	0,0	0,0	0,0	0,0	0,0	0,0	0,0	0,0
En provenance de l'administration centrale (pouvoir fédéral)	0,0	0,0	0,0	0,0	0,0	0,0	0,0	0,0	0,0	0,0
En provenance des administrations d'états fédérés (communautés et régions)	0,0	0,0	0,0	0,0	0,0	0,0	0,0	0,0	0,0	0,0
En provenance des administrations locales	0,0	0,0	0,0	0,0	0,0	0,0	0,0	0,0	0,0	0,0
En provenance des administrations de sécurité sociale	0,0	0,0	0,0	0,0	0,0	0,0	0,0	0,0	0,0	0,0
Autres transferts courants entre sous-secteurs des administrations publiques	158,8	122,6	137,5	140,0	154,2	170,1	158,9	153,4	168,7	203,0
En provenance de l'administration centrale (pouvoir fédéral)	0,0	0,0	0,0	0,0	0,0	0,0	0,0	0,0	0,0	0,0
En provenance des administrations d'états fédérés (communautés et régions)	8,1	18,8	16,9	17,1	16,2	19,1	18,4	21,9	18,4	34,7
En provenance des administrations locales	1,5	10,4	13,4	10,5	11,2	11,7	7,9	8,2	8,7	10,3
En provenance des administrations de sécurité sociale	149,2	93,4	107,2	112,4	126,8	139,3	132,6	123,3	141,6	158,0
Coopération internationale courante (D.74)	129,7	119,0	89,0	57,7	68,0	33,2	49,2	124,3	122,3	92,9
En provenance des états membres de l'Union européenne	111,6	112,0	82,0	33,0	33,0	15,0	15,0	110,8	103,7	40,8
En provenance des institutions de l'Union européenne	17,7	6,7	6,8	24,4	34,8	18,0	34,0	13,3	18,3	41,4
En provenance des pays tiers et d'organisations internationales	0,4	0,3	0,2	0,3	0,2	0,2	0,2	0,2	0,3	10,7

2.2 POUVOIR FÉDÉRAL (S.1311) (SUITE)

(millions d'euros)

	2005	2006	2007	2008	2009	2010	2011	2012	2013	2014
Transferts courants divers (D.75)	658,4	708,5	671,7	784,6	1.261,3	1.516,4	1.604,8	1.650,4	1.566,1	1.453,6
En provenance des administrations publiques	0,0	0,0	0,0	0,0	0,0	0,0	0,0	0,0	0,0	0,0
En provenance de l'administration centrale (pouvoir fédéral)	0,0	0,0	0,0	0,0	0,0	0,0	0,0	0,0	0,0	0,0
En provenance des administrations d'états fédérés (communautés et régions)	0,0	0,0	0,0	0,0	0,0	0,0	0,0	0,0	0,0	0,0
En provenance des administrations locales	0,0	0,0	0,0	0,0	0,0	0,0	0,0	0,0	0,0	0,0
En provenance des administrations de sécurité sociale	0,0	0,0	0,0	0,0	0,0	0,0	0,0	0,0	0,0	0,0
En provenance des autres secteurs	658,4	708,5	671,7	784,6	1.261,3	1.516,4	1.604,8	1.650,4	1.566,1	1.453,6
En provenance des sociétés non financières	339,1	374,7	330,6	387,1	375,4	409,6	428,4	459,3	527,1	576,1
En provenance des sociétés financières	1,6	1,2	2,6	14,4	292,6	419,9	400,1	399,5	362,1	349,3
En provenance des ménages	317,7	332,6	338,5	373,0	375,5	409,9	440,7	434,8	489,2	498,2
En provenance des institutions sans but lucratif au service des ménages	0,0	0,0	0,0	0,0	0,0	0,0	0,0	0,0	0,3	0,0
En provenance du reste du monde	0,0	0,0	0,0	10,1	217,8	277,0	335,6	356,8	187,4	30,0
En provenance des états membres de l'Union européenne	0,0	0,0	0,0	10,1	217,8	277,0	335,6	356,8	187,4	30,0
En provenance des institutions de l'Union européenne	0,0	0,0	0,0	0,0	0,0	0,0	0,0	0,0	0,0	0,0
En provenance des pays tiers et d'organisations internationales	0,0	0,0	0,0	0,0	0,0	0,0	0,0	0,0	0,0	0,0
Total Ressources	67.714,1	70.702,9	73.438,2	76.985,7	71.241,4	77.843,3	82.556,1	88.072,9	92.039,8	93.157,8
Emplois										
Impôts courants sur le revenu, le patrimoine, ... (D.5)	19,9	41,0	55,4	-4,9	1,8	4,0	3,6	6,2	6,1	-0,3
Impôts sur le revenu (D.51)	19,9	41,0	55,4	-4,9	1,8	4,0	3,6	6,2	6,1	-0,3
Autres impôts courants (D.59)	0,0	0,0	0,0	0,0	0,0	0,0	0,0	0,0	0,0	0,0
Prestations sociales autres que transferts sociaux en nature (D.62)	6.004,9	6.177,0	7.245,7	7.720,4	8.252,5	8.304,7	8.660,2	8.732,7	9.111,3	9.221,7
Prestations de sécurité sociale en espèces (D.621)	1.940,5	2.061,3	2.962,0	3.141,8	3.297,0	3.392,2	3.606,7	3.558,6	3.707,0	3.784,8
Autres prestations d'assurance sociale (D.622)	1.896,0	1.927,5	1.974,7	2.057,0	2.136,0	2.196,4	2.286,0	2.353,5	2.469,1	2.508,5
Prestations d'assurance sociale de fonds de pension	0,0	0,0	0,0	0,0	0,0	0,0	0,0	0,0	0,0	0,0
Prestations d'assurance sociale directes d'employeurs	1.896,0	1.927,5	1.974,7	2.057,0	2.136,0	2.196,4	2.286,0	2.353,5	2.469,1	2.508,5
Prestations d'assistance sociale en espèces (D.623)	2.168,4	2.188,2	2.309,0	2.521,6	2.819,5	2.716,1	2.767,5	2.820,6	2.935,2	2.928,4
Autres transferts courants (D.7)	52.540,1	55.039,2	57.174,1	61.836,1	62.470,7	66.555,6	71.526,1	74.716,5	77.750,6	79.643,1
Primes nettes d'assurance-dommages (D.71)	0,0	0,0	0,0	0,0	0,0	0,0	0,0	0,0	0,0	0,0
Indemnités d'assurance-dommages (D.72)	0,0	0,0	0,0	0,0	0,0	0,0	0,0	0,0	0,0	0,0
Transferts courants entre administrations publiques (D.73)	47.937,7	50.474,2	53.198,3	57.590,9	57.464,6	61.504,4	66.315,3	69.262,5	71.869,1	74.159,1
Transferts de recettes fiscales	35.083,5	37.004,2	39.436,5	42.612,9	42.234,7	43.464,1	48.923,3	48.376,9	48.904,5	50.089,1
A l'administration centrale (pouvoir fédéral)	0,0	0,0	0,0	0,0	0,0	0,0	0,0	0,0	0,0	0,0
Aux administrations d'états fédérés (communautés et régions)	25.711,9	26.600,1	28.079,6	29.929,5	29.360,3	29.214,7	31.911,6	33.052,4	33.309,6	33.985,8
Aux administrations locales	148,9	146,0	126,1	111,2	139,0	148,7	152,4	150,8	163,9	166,3
Aux administrations de sécurité sociale	9.222,7	10.258,1	11.230,8	12.572,2	12.735,4	14.100,7	16.859,3	15.173,7	15.431,0	15.937,0
Autres transferts courants entre sous-secteurs des administrations publiques	12.854,2	13.470,0	13.761,8	14.978,0	15.229,9	18.040,3	17.392,0	20.885,6	22.964,6	24.070,0
A l'administration centrale (pouvoir fédéral)	0,0	0,0	0,0	0,0	0,0	0,0	0,0	0,0	0,0	0,0
Aux administrations d'états fédérés (communautés et régions)	3.691,7	3.952,1	4.165,3	4.484,2	4.724,3	4.902,0	5.246,5	5.630,8	5.978,9	6.247,5
Aux administrations locales	2.396,6	2.567,6	2.666,7	2.942,1	2.999,1	3.111,3	3.289,4	3.350,5	3.654,0	3.592,3
Aux administrations de sécurité sociale	6.765,9	6.950,3	6.929,8	7.551,7	7.506,5	10.027,0	8.856,1	11.904,3	13.331,7	14.230,2
Coopération internationale courante (D.74)	642,2	650,6	615,2	679,6	676,5	777,9	806,6	712,4	822,7	914,6
Versée aux états membres de l'Union européenne	0,0	0,0	0,0	1,2	1,8	19,5	38,9	28,7	101,0	128,9
Versée aux institutions de l'Union européenne	92,0	99,3	97,0	124,2	130,1	138,5	113,1	96,9	113,8	117,7
Versée aux pays tiers et d'organisations internationales	550,2	551,3	518,2	554,2	544,6	619,9	654,6	586,8	607,9	668,0
Transferts courants divers (D.75)	1.296,8	1.286,8	683,2	759,4	1.016,2	985,4	1.128,1	1.065,5	1.109,7	1.069,1
Versés aux administrations publiques	0,0	0,0	0,0	0,0	0,0	0,0	0,0	0,0	0,0	0,0
Versés à l'administration centrale (pouvoir fédéral)	0,0	0,0	0,0	0,0	0,0	0,0	0,0	0,0	0,0	0,0
Versés aux administrations d'états fédérés (communautés et régions)	0,0	0,0	0,0	0,0	0,0	0,0	0,0	0,0	0,0	0,0
Versés aux administrations locales	0,0	0,0	0,0	0,0	0,0	0,0	0,0	0,0	0,0	0,0
Versés aux administrations de sécurité sociale	0,0	0,0	0,0	0,0	0,0	0,0	0,0	0,0	0,0	0,0

2.2 POUVOIR FÉDÉRAL (S.1311) (SUITE)

(millions d'euros)

	2005	2006	2007	2008	2009	2010	2011	2012	2013	2014
Versés aux autres secteurs	1.296,8	1.286,8	683,2	759,4	1.016,2	985,4	1.128,1	1.065,5	1.109,7	1.069,1
Versés aux sociétés non financières	526,7	546,2	0,0	0,0	0,5	0,5	0,0	0,0	0,0	0,0
Versés aux sociétés financières	41,9	44,8	48,1	50,9	52,1	0,0	0,0	0,0	0,0	0,0
Versés aux ménages	231,1	170,8	102,4	95,6	300,2	319,4	380,5	415,6	439,5	406,9
Versés aux institutions sans but lucratif au service des ménages	342,7	362,7	366,3	367,4	377,9	379,5	430,1	425,3	396,3	379,4
Versés au reste du monde	154,4	162,3	166,4	245,5	285,5	286,0	317,5	224,6	273,9	282,8
Versés aux états membres de l'Union européenne	0,6	0,4	0,8	0,9	0,8	0,8	0,9	1,0	0,8	0,5
Versés aux institutions de l'Union européenne	0,0	0,0	0,0	0,0	0,0	0,0	0,0	0,0	0,0	0,0
Versés aux pays tiers et d'organisations internationales	153,8	161,9	165,6	244,6	284,7	285,2	316,6	223,6	273,1	282,3
Ressources propres de l'UE fondées sur la TVA et le RNB (D.76)	2.663,4	2.627,6	2.677,4	2.806,2	3.313,4	3.287,9	3.276,1	3.676,1	3.949,1	3.500,3
Troisième ressource propre de l'UE fondée sur la TVA	421,4	445,8	459,1	461,3	424,3	433,5	447,1	509,2	507,2	499,6
Quatrième ressource propre de l'UE fondée sur le RNB	2.014,4	1.932,6	1.985,8	2.041,7	2.638,0	2.681,8	2.651,5	2.953,1	3.187,3	2.736,9
Rabais britannique	227,6	249,2	232,5	303,2	251,1	172,6	177,5	213,8	254,6	263,8
Contributions non fiscales diverses versées par les administrations publiques aux institutions de l'Union européenne	0,0	0,0	0,0	0,0	0,0	0,0	0,0	0,0	0,0	0,0
Revenu disponible (B.6n)	9.149,2	9.445,7	8.963,0	7.434,1	516,4	2.979,0	2.366,2	4.617,5	5.171,8	4.293,3
Total Emplois	67.714,1	70.702,9	73.438,2	76.985,7	71.241,4	77.843,3	82.556,1	88.072,9	92.039,8	93.157,8
Compte de redistribution du revenu en nature (II.3)										
Ressources										
Revenu disponible (B.6n)	9.149,2	9.445,7	8.963,0	7.434,1	516,4	2.979,0	2.366,2	4.617,5	5.171,8	4.293,3
Total Ressources	9.149,2	9.445,7	8.963,0	7.434,1	516,4	2.979,0	2.366,2	4.617,5	5.171,8	4.293,3
Emplois										
Transferts sociaux en nature (D.63)	602,3	621,2	696,9	768,0	888,4	1.055,6	1.259,2	1.258,5	1.100,4	1.184,1
Transferts sociaux en nature - production non marchande (D.631)	541,8	541,3	600,7	614,7	743,2	786,0	867,4	854,7	857,4	866,5
Transferts sociaux en nature - production marchande achetée (D.632)	60,5	79,9	96,2	153,3	145,2	269,6	391,8	403,8	243,0	317,6
Revenu disponible ajusté (B.7n)	8.546,9	8.824,5	8.266,1	6.666,1	-372,0	1.923,4	1.107,0	3.359,0	4.071,4	3.109,2
Total Emplois	9.149,2	9.445,7	8.963,0	7.434,1	516,4	2.979,0	2.366,2	4.617,5	5.171,8	4.293,3
Compte d'utilisation du revenu (II.4)										
Compte d'utilisation du revenu disponible (II.4.1)										
Ressources										
Revenu disponible (B.6n)	9.149,2	9.445,7	8.963,0	7.434,1	516,4	2.979,0	2.366,2	4.617,5	5.171,8	4.293,3
Total Ressources	9.149,2	9.445,7	8.963,0	7.434,1	516,4	2.979,0	2.366,2	4.617,5	5.171,8	4.293,3
Emplois										
Dépenses de consommation finale (P.3)	9.665,7	9.892,1	10.256,2	11.187,5	11.282,3	11.575,4	12.006,3	12.238,4	12.237,1	12.293,0
Dépenses de consommation individuelle (P.31)	602,3	621,2	696,9	768,0	888,4	1.055,6	1.259,2	1.258,5	1.100,4	1.184,1
Dépenses de consommation collective (P.32)	9.063,4	9.270,9	9.559,3	10.419,5	10.393,9	10.519,8	10.747,1	10.979,9	11.136,7	11.108,9
Ajustement pour variation des droits de ménages sur les fonds de pension (D.8)	0,0	0,0	0,0	0,0	0,0	0,0	0,0	0,0	0,0	0,0
Épargne (B.8n)	-516,5	-446,4	-1.293,2	-3.753,4	-10.765,9	-8.596,4	-9.640,1	-7.620,9	-7.065,3	-7.999,7
Total Emplois	9.149,2	9.445,7	8.963,0	7.434,1	516,4	2.979,0	2.366,2	4.617,5	5.171,8	4.293,3
Compte d'utilisation du revenu disponible ajusté (II.4.2)										
Ressources										
Revenu disponible ajusté (B.7n)	8.546,9	8.824,5	8.266,1	6.666,1	-372,0	1.923,4	1.107,0	3.359,0	4.071,4	3.109,2
Total Ressources	8.546,9	8.824,5	8.266,1	6.666,1	-372,0	1.923,4	1.107,0	3.359,0	4.071,4	3.109,2
Emplois										
Consommation finale effective (P.4)	9.063,4	9.270,9	9.559,3	10.419,5	10.393,9	10.519,8	10.747,1	10.979,9	11.136,7	11.108,9
Consommation collective effective (P.42)	9.063,4	9.270,9	9.559,3	10.419,5	10.393,9	10.519,8	10.747,1	10.979,9	11.136,7	11.108,9
Ajustement pour variation des droits de ménages sur les fonds de pension (D.8)	0,0	0,0	0,0	0,0	0,0	0,0	0,0	0,0	0,0	0,0
Épargne (B.8n)	-516,5	-446,4	-1.293,2	-3.753,4	-10.765,9	-8.596,4	-9.640,1	-7.620,9	-7.065,3	-7.999,7
Total Emplois	8.546,9	8.824,5	8.266,1	6.666,1	-372,0	1.923,4	1.107,0	3.359,0	4.071,4	3.109,2
Comptes d'accumulation (III)										

2.2 POUVOIR FÉDÉRAL (S.1311) (SUITE)

(millions d'euros)

	2005	2006	2007	2008	2009	2010	2011	2012	2013	2014
Compte de capital (III.1)										
Compte des variations de la valeur nette dues à l'épargne et aux transferts en capital (III.1.1)										
Variations des passifs et de la valeur nette										
Epargne nette (B.8n)	-516,5	-446,4	-1.293,2	-3.753,4	-10.765,9	-8.596,4	-9.640,1	-7.620,9	-7.065,3	-7.999,7
Transferts en capital à recevoir (D.9R)	400,2	441,7	208,7	221,7	229,6	384,6	379,9	931,0	930,9	865,0
Impôts en capital (D.91R)	123,4	203,5	162,7	171,6	184,9	300,2	308,4	579,0	637,7	804,4
en provenance des ménages	123,4	203,5	162,7	171,6	184,9	300,2	308,4	463,3	636,0	804,4
en provenance des autres secteurs	0,0	0,0	0,0	0,0	0,0	0,0	0,0	115,7	1,7	0,0
Aides à l'investissement (D.92R)	5,0	4,1	4,0	0,0	10,0	37,8	0,0	1,0	4,0	14,0
En provenance des administrations publiques	0,0	0,1	0,0	0,0	0,0	0,0	0,0	0,0	0,0	0,0
En provenance de l'administration centrale (pouvoir fédéral)	0,0	0,0	0,0	0,0	0,0	0,0	0,0	0,0	0,0	0,0
En provenance des administrations d'états fédérés (communautés et régions)	0,0	0,1	0,0	0,0	0,0	0,0	0,0	0,0	0,0	0,0
En provenance des administrations locales	0,0	0,0	0,0	0,0	0,0	0,0	0,0	0,0	0,0	0,0
En provenance des administrations de sécurité sociale	0,0	0,0	0,0	0,0	0,0	0,0	0,0	0,0	0,0	0,0
En provenance du reste du monde	5,0	4,0	4,0	0,0	10,0	37,8	0,0	1,0	4,0	14,0
En provenance des états membres de l'Union européenne	0,0	0,0	0,0	0,0	0,0	0,0	0,0	0,0	0,0	0,0
En provenance des institutions de l'Union européenne	5,0	4,0	4,0	0,0	10,0	37,8	0,0	1,0	4,0	14,0
En provenance des pays tiers et d'organisations internationales	0,0	0,0	0,0	0,0	0,0	0,0	0,0	0,0	0,0	0,0
Autres transferts en capital (D.99R)	271,8	234,1	42,0	50,1	34,7	46,6	71,5	351,0	289,2	46,6
En provenance des administrations publiques	4,0	97,5	3,1	5,1	6,6	6,1	0,0	0,0	0,0	0,0
En provenance de l'administration centrale (pouvoir fédéral)	0,0	0,0	0,0	0,0	0,0	0,0	0,0	0,0	0,0	0,0
En provenance des administrations d'états fédérés (communautés et régions)	0,0	0,0	0,0	0,0	0,0	0,0	0,0	0,0	0,0	0,0
En provenance des administrations locales	4,0	3,2	3,1	5,1	6,6	6,1	0,0	0,0	0,0	0,0
En provenance des administrations de sécurité sociale	0,0	94,3	0,0	0,0	0,0	0,0	0,0	0,0	0,0	0,0
En provenance des autres secteurs	267,8	136,6	38,9	45,0	28,1	40,5	71,5	351,0	289,2	46,6
En provenance des sociétés non financières	236,7	19,1	0,0	0,0	0,0	0,0	0,8	301,2	123,0	1,8
En provenance des sociétés financières	0,0	0,0	0,0	0,0	0,0	0,0	0,0	0,0	0,0	0,0
En provenance des ménages	5,7	13,2	20,4	18,2	23,9	30,5	65,4	43,8	32,3	34,5
En provenance des institutions sans but lucratif au service des ménages	0,0	0,0	0,0	0,0	0,0	0,0	0,0	0,0	0,0	0,0
En provenance du reste du monde	25,4	104,3	18,5	26,8	4,2	10,0	5,3	6,0	133,9	10,3
En provenance des états membres de l'Union européenne	0,0	0,0	0,0	0,0	0,0	0,0	0,0	0,0	0,0	0,0
En provenance des institutions de l'Union européenne	0,0	0,0	0,0	0,0	0,0	0,0	0,0	0,0	126,5	0,0
En provenance des pays tiers et d'organisations internationales	25,4	104,3	18,5	26,8	4,2	10,0	5,3	6,0	7,4	10,3
Transferts en capital à payer (-) (D.9P)	-8.867,0	-1.524,1	-2.174,1	-1.869,8	-2.369,0	-2.570,2	-4.267,7	-6.308,3	-3.552,3	-3.217,3
Impôts en capital (-) (D.91P)	0,0	0,0	0,0	0,0	0,0	0,0	0,0	0,0	0,0	0,0
Aides à l'investissement (-) (D.92P)	-1.067,6	-1.162,8	-1.358,4	-1.493,7	-1.732,0	-2.237,3	-3.044,6	-2.956,4	-2.696,8	-2.297,9
Versées aux administrations publiques	-59,8	-50,9	-56,8	-82,1	-104,8	-158,9	-142,0	-118,3	-96,9	-76,3
Versées à l'administration centrale (pouvoir fédéral)	0,0	0,0	0,0	0,0	0,0	0,0	0,0	0,0	0,0	0,0
Versées aux administrations d'états fédérés (communautés et régions)	-45,4	-40,1	-45,6	-63,0	-77,8	-128,0	-117,7	-85,5	-56,8	-43,6
Versées aux administrations locales	-14,4	-10,8	-11,2	-19,1	-27,0	-30,9	-24,3	-32,8	-40,1	-32,7
Versées aux administrations de sécurité sociale	0,0	0,0	0,0	0,0	0,0	0,0	0,0	0,0	0,0	0,0
Versées aux autres secteurs	-1.007,8	-1.111,9	-1.301,6	-1.411,6	-1.627,2	-2.078,4	-2.902,6	-2.838,1	-2.599,9	-2.221,6
Versées aux sociétés non financières	-855,9	-944,1	-1.134,5	-1.212,4	-1.326,9	-1.441,3	-1.795,7	-1.425,2	-1.484,1	-1.731,4
Versées aux sociétés financières	0,0	0,0	0,0	0,0	0,0	0,0	0,0	0,0	0,0	0,0
Versées aux ménages	0,0	0,0	0,0	0,0	0,0	-412,9	-872,4	-1.190,5	-897,5	-283,8
Versées aux institutions sans but lucratif au service des ménages	-0,1	-0,1	-0,1	-0,6	-0,3	-0,2	-0,1	-0,3	-0,2	-0,3
Versées au reste du monde	-151,8	-167,7	-167,0	-198,6	-300,0	-224,0	-234,4	-222,1	-218,1	-206,1
Versées aux états membres de l'Union européenne	0,0	0,0	0,0	0,0	0,0	0,0	0,0	0,0	0,0	0,0
Versées aux institutions de l'Union européenne	-39,5	-22,8	-22,8	-22,7	-85,9	0,0	0,0	-0,8	-0,7	-0,6
Versées aux pays tiers et d'organisations internationales	-112,3	-144,9	-144,2	-175,9	-214,1	-224,0	-234,4	-221,3	-217,4	-205,5

2.2 POUVOIR FÉDÉRAL (S.1311) (SUITE)

(millions d'euros)

	2005	2006	2007	2008	2009	2010	2011	2012	2013	2014
Autres transferts en capital (-) (D.99P)	-7.799,4	-361,3	-815,7	-376,1	-637,0	-332,9	-1.223,1	-3.351,9	-855,5	-919,4
Versés aux administrations publiques	-102,4	-4,9	-0,9	-0,1	-19,8	0,0	0,0	0,0	-72,0	0,0
Versés à l'administration centrale (pouvoir fédéral)	0,0	0,0	0,0	0,0	0,0	0,0	0,0	0,0	0,0	0,0
Versés aux administrations d'états fédérés (communautés et régions)	-75,0	0,0	0,0	0,0	-19,6	0,0	0,0	0,0	-72,0	0,0
Versés aux administrations locales	-27,4	-4,9	-0,9	-0,1	-0,2	0,0	0,0	0,0	0,0	0,0
Versés aux administrations de sécurité sociale	0,0	0,0	0,0	0,0	0,0	0,0	0,0	0,0	0,0	0,0
Versés aux autres secteurs	-7.697,0	-356,4	-814,8	-376,0	-617,2	-332,9	-1.223,1	-3.351,9	-783,5	-919,4
Versés aux sociétés non financières	-7.414,6	-13,3	-180,2	-5,2	-19,5	-24,5	-49,2	-76,3	-463,9	-612,9
Versés aux sociétés financières	-48,9	-42,3	-356,0	-20,6	-17,1	-26,1	-729,1	-2.923,3	-9,8	-17,8
Versés aux ménages	-8,4	-33,8	-36,8	-37,5	-349,3	-24,0	-29,6	-106,2	-39,3	-26,4
Versés aux institutions sans but lucratif au service des ménages	0,0	0,0	0,0	0,0	0,0	0,0	-0,3	-1,0	-0,5	-0,7
Versés au reste du monde	-225,1	-267,0	-241,8	-312,7	-231,3	-258,3	-414,9	-245,1	-270,0	-261,6
Versés aux états membres de l'Union européenne	0,0	0,0	0,0	0,0	0,0	0,0	0,0	-25,9	-9,8	0,0
Versés aux institutions de l'Union européenne	-12,2	-6,3	-8,8	-9,4	-5,7	-9,4	-7,8	-11,0	-19,8	-4,1
Versés aux pays tiers et d'organisations internationales	-212,9	-260,7	-233,0	-303,3	-225,6	-248,9	-407,1	-208,2	-240,4	-257,5
Total Variations des passifs et de la valeur nette	-8.983,3	-1.528,8	-3.258,6	-5.401,5	-12.905,3	-10.782,0	-13.527,9	-12.998,2	-9.686,7	-10.352,0
Variations des actifs										
Variations de la valeur nette dues à l'épargne et aux transferts en capital (B.10.1)	-8.983,3	-1.528,8	-3.258,6	-5.401,5	-12.905,3	-10.782,0	-13.527,9	-12.998,2	-9.686,7	-10.352,0
Total Variations des actifs	-8.983,3	-1.528,8	-3.258,6	-5.401,5	-12.905,3	-10.782,0	-13.527,9	-12.998,2	-9.686,7	-10.352,0
Compte des acquisitions d'actifs non financiers (III.1.2)										
Variations des passifs et de la valeur nette										
Variations de la valeur nette dues à l'épargne et aux transferts en capital (B.10.1)	-8.983,3	-1.528,8	-3.258,6	-5.401,5	-12.905,3	-10.782,0	-13.527,9	-12.998,2	-9.686,7	-10.352,0
Total Variations des passifs et de la valeur nette	-8.983,3	-1.528,8	-3.258,6	-5.401,5	-12.905,3	-10.782,0	-13.527,9	-12.998,2	-9.686,7	-10.352,0
Variations des actifs										
Formation brute de capital (P.5)	735,1	185,1	918,6	1.326,9	1.419,4	1.257,1	1.420,6	1.540,7	1.303,3	948,3
Formation brute de capital fixe (P.51)	728,5	181,5	917,9	1.076,9	1.064,1	929,2	880,8	959,1	1.009,9	1.028,8
Acquisitions moins cessions d'actifs fixes corporels (P.511)	418,9	-138,5	582,7	708,2	686,1	545,3	480,6	502,7	530,3	533,3
Acquisitions d'actifs fixes corporels neufs (P.5111)	558,9	520,5	664,6	780,8	799,4	592,7	576,5	550,2	593,8	586,9
Acquisitions d'actifs fixes corporels existants (P.5112)	0,2	0,1	0,6	10,4	3,0	4,2	3,1	3,8	7,8	7,1
Cessions d'actifs fixes corporels existants (P.5113)	-140,2	-659,1	-82,5	-83,0	-116,3	-51,6	-99,0	-51,3	-71,3	-60,7
Acquisitions moins cessions d'actifs fixes incorporels (P.512)	309,6	320,0	335,2	368,7	378,0	383,9	400,2	456,4	479,6	495,5
Acquisitions d'actifs fixes incorporels neufs (P.5121)	309,6	320,0	335,2	368,7	378,0	383,9	400,2	456,4	479,6	495,5
Acquisitions d'actifs fixes incorporels existants (P.5122)	0,0	0,0	0,0	0,0	0,0	0,0	0,0	0,0	0,0	0,0
Cessions d'actifs fixes incorporels existants (P.5123)	0,0	0,0	0,0	0,0	0,0	0,0	0,0	0,0	0,0	0,0
Addition à la valeur des actifs non financiers non produits (P.513)	0,0	0,0	0,0	0,0	0,0	0,0	0,0	0,0	0,0	0,0
Coûts du transfert de propriété d'actifs non financiers non produits (P.5131)	0,0	0,0	0,0	0,0	0,0	0,0	0,0	0,0	0,0	0,0
Améliorations majeures aux actifs non financiers non produits (P.5132)	0,0	0,0	0,0	0,0	0,0	0,0	0,0	0,0	0,0	0,0
Consommation de capital fixe (P.51C)	-1.075,6	-1.128,2	-1.140,0	-1.158,3	-966,7	-993,4	-1.030,8	-1.055,4	-1.057,6	-1.088,3
Variation des stocks (P.52)	6,6	3,6	0,7	250,0	355,3	327,9	539,8	581,6	293,4	-80,5
Acquisitions moins cessions d'objets de valeur (P.53)	0,0	0,0	0,0	0,0	0,0	0,0	0,0	0,0	0,0	0,0
Acquisitions moins cessions d'actifs non financiers non produits (NP)	-692,1	-428,4	10,1	34,8	5,7	-164,3	-3,7	-43,4	-368,9	-0,2
Acquisitions moins cessions de terrains et autres actifs corporels non produits (NP.1)	-82,5	-429,0	8,7	7,7	-3,7	-40,8	31,3	12,9	13,5	-4,1
Acquisitions moins cessions d'actifs incorporels non produits (NP.2)	-609,6	0,6	1,4	27,1	9,4	-123,5	-35,0	-56,3	-382,4	3,9
Achats moins ventes de fonds commerciaux et d'autres actifs commerciaux (NP.3)	0,0	0,0	0,0	0,0	0,0	0,0	0,0	0,0	0,0	0,0
Capacité (+) / besoin (-) de financement (B.9)	-7.950,7	-157,3	-3.047,3	-5.604,9	-13.363,7	-10.881,4	-13.914,0	-13.440,1	-9.563,5	-10.211,8
Total Variations des actifs	-8.983,3	-1.528,8	-3.258,6	-5.401,5	-12.905,3	-10.782,0	-13.527,9	-12.998,2	-9.686,7	-10.352,0

2.3 COMMUNAUTÉS ET RÉGIONS (S.1312)

(millions d'euros)

	2005	2006	2007	2008	2009	2010	2011	2012	2013	2014
Compte de production (I)										
Ressources										
Production (P.1)	25.734,9	27.124,4	28.086,2	29.659,6	31.282,0	31.847,6	33.451,3	35.004,9	35.900,4	36.630,5
Production marchande (P.11)	798,2	849,3	847,4	848,3	894,3	961,8	955,0	1.032,9	1.096,5	1.127,8
Production pour usage final propre (P.12)	1.395,4	1.371,1	1.490,7	1.671,2	1.838,3	1.934,4	2.030,1	2.051,4	2.132,8	1.997,0
Autre production non marchande (P.13)	23.541,3	24.904,0	25.748,1	27.140,1	28.549,4	28.951,4	30.466,2	31.920,6	32.671,1	33.505,7
Paiements au titre de l'autre production non marchande (P.131)	1.426,0	1.597,4	1.568,3	1.648,5	1.797,4	1.924,1	2.054,4	2.102,6	2.216,3	2.151,0
Autre production non marchande résiduelle (P.132)	22.115,3	23.306,6	24.179,8	25.491,6	26.752,0	27.027,3	28.411,8	29.818,0	30.454,8	31.354,7
Total Ressources	25.734,9	27.124,4	28.086,2	29.659,6	31.282,0	31.847,6	33.451,3	35.004,9	35.900,4	36.630,5
Emplois										
Consommation intermédiaire (P.2)	5.877,8	6.319,3	6.320,5	6.648,1	7.346,4	7.257,0	7.632,8	8.024,1	8.083,1	8.222,2
Valeur ajoutée brute (B.1b)	19.857,1	20.805,1	21.765,7	23.011,5	23.935,6	24.590,6	25.818,5	26.980,8	27.817,3	28.408,3
Consommation de capital fixe (P.51C)	3.847,0	4.129,9	4.322,0	4.532,5	4.542,8	4.751,7	5.068,9	5.282,9	5.360,4	5.502,5
Valeur ajoutée nette (B.1n)	16.010,1	16.675,2	17.443,7	18.479,0	19.392,8	19.838,9	20.749,6	21.697,9	22.456,9	22.905,8
Total Emplois	25.734,9	27.124,4	28.086,2	29.659,6	31.282,0	31.847,6	33.451,3	35.004,9	35.900,4	36.630,5
Comptes de distribution et d'utilisation du revenu (II)										
Compte de distribution primaire du revenu (II.1)										
Compte d'exploitation (II.1.1)										
Ressources										
Valeur ajoutée nette (B.1n)	16.010,1	16.675,2	17.443,7	18.479,0	19.392,8	19.838,9	20.749,6	21.697,9	22.456,9	22.905,8
Total Ressources	16.010,1	16.675,2	17.443,7	18.479,0	19.392,8	19.838,9	20.749,6	21.697,9	22.456,9	22.905,8
Emplois										
Rémunération des salariés (D.1)	16.128,5	16.785,5	17.585,6	18.641,4	19.604,3	20.061,7	20.975,4	21.942,5	22.711,7	23.176,9
Salaires et traitements bruts (D.11)	11.167,4	11.552,8	12.059,1	12.732,3	13.400,4	13.619,8	14.113,6	14.802,8	15.229,3	15.494,7
Cotisations sociales à la charge des employeurs (D.12)	4.961,1	5.232,7	5.526,5	5.909,1	6.203,9	6.441,9	6.861,8	7.139,7	7.482,4	7.682,2
Cotisations sociales effectives à la charge des employeurs (D.121)	1.458,5	1.532,2	1.628,9	1.722,0	1.759,9	1.812,7	1.916,1	1.934,8	2.016,6	2.056,2
A destination des administrations publiques	1.445,4	1.513,4	1.599,5	1.702,4	1.739,3	1.786,1	1.889,3	1.904,8	1.983,9	2.025,9
A destination des autres secteurs	13,1	18,8	29,4	19,6	20,6	26,6	26,8	30,0	32,7	30,3
Cotisations sociales imputées à la charge des employeurs (D.122)	3.502,6	3.700,5	3.897,6	4.187,1	4.444,0	4.629,2	4.945,7	5.204,9	5.465,8	5.626,0
Autres impôts sur la production (D.29)	0,0	0,0	0,0	0,0	0,0	0,0	0,0	0,0	0,0	0,0
Autres subventions sur la production (D.39)	-118,4	-110,3	-142,0	-162,3	-211,5	-222,8	-225,8	-244,6	-254,8	-271,0
Excédent d'exploitation (B.2n)	0,0	0,0	0,1	-0,1	0,0	0,0	0,0	0,0	0,0	-0,1
Total Emplois	16.010,1	16.675,2	17.443,7	18.479,0	19.392,8	19.838,9	20.749,6	21.697,9	22.456,9	22.905,8
Compte d'affectation des revenus primaires (II.1.2)										
Ressources										
Excédent d'exploitation (B.2n)	0,0	0,0	0,1	-0,1	0,0	0,0	0,0	0,0	0,0	-0,1
Impôts sur la production et les importations (D.2)	4.145,5	4.408,2	4.668,3	4.604,0	4.246,7	4.675,4	5.009,6	4.959,8	5.101,8	5.230,9
Impôts sur les produits (D.21)	3.173,3	3.445,7	3.654,6	3.567,6	3.165,4	3.581,8	3.842,5	3.815,7	3.874,2	4.002,5
Taxe du type TVA (D.211)	0,0	0,0	0,0	0,0	0,0	0,0	0,0	0,0	0,0	0,0
Impôts et droits sur les importations, à l'exclusion de la TVA (D.212)	0,0	0,0	0,0	0,0	0,0	0,0	0,0	0,0	0,0	0,0
Droits sur les importations (D.2121)	0,0	0,0	0,0	0,0	0,0	0,0	0,0	0,0	0,0	0,0
Impôts sur les importations, à l'exclusion de la TVA et des droits sur les importations (D.2122)	0,0	0,0	0,0	0,0	0,0	0,0	0,0	0,0	0,0	0,0
Impôts sur les produits, à l'exclusion de la TVA et des droits sur les importations (D.214)	3.173,3	3.445,7	3.654,6	3.567,6	3.165,4	3.581,8	3.842,5	3.815,7	3.874,2	4.002,5
Autres impôts sur la production (D.29)	972,2	962,5	1.013,7	1.036,4	1.081,3	1.093,6	1.167,1	1.144,1	1.227,6	1.228,4
Subventions (D.3)	-2.376,8	-2.448,1	-2.606,6	-2.759,0	-2.640,9	-2.905,6	-2.916,8	-3.071,6	-3.199,9	-3.301,6
Subventions sur les produits (D.31)	-263,1	-264,3	-306,2	-202,6	-30,9	-196,2	-164,0	-190,6	-158,5	-105,1
Subventions sur les importations (D.311)	0,0	0,0	0,0	0,0	0,0	0,0	0,0	0,0	0,0	0,0
Autres subventions sur les produits (D.319)	-263,1	-264,3	-306,2	-202,6	-30,9	-196,2	-164,0	-190,6	-158,5	-105,1

2.3 COMMUNAUTÉS ET RÉGIONS (S.1312) (SUITE)

(millions d'euros)

	2005	2006	2007	2008	2009	2010	2011	2012	2013	2014
Autres subventions sur la production (D.39)	-2.113,7	-2.183,8	-2.300,4	-2.556,4	-2.610,0	-2.709,4	-2.752,8	-2.881,0	-3.041,4	-3.196,5
Revenus de la propriété (D.4)	572,4	578,4	715,0	748,1	732,3	776,3	1.101,6	1.126,4	1.112,1	860,9
Intérêts (D.41)	408,4	458,8	565,6	626,8	580,0	578,7	644,1	609,9	594,1	682,8
En provenance des administrations publiques	10,5	11,4	11,9	10,7	5,7	4,8	5,0	4,4	3,9	3,2
En provenance de l'administration centrale (pouvoir fédéral)	10,5	11,4	11,9	10,7	5,7	4,8	5,0	4,4	3,9	3,2
En provenance des administrations d'états fédérés (communautés et régions)	0,0	0,0	0,0	0,0	0,0	0,0	0,0	0,0	0,0	0,0
En provenance des administrations locales	0,0	0,0	0,0	0,0	0,0	0,0	0,0	0,0	0,0	0,0
En provenance des administrations de sécurité sociale	0,0	0,0	0,0	0,0	0,0	0,0	0,0	0,0	0,0	0,0
En provenance des autres secteurs	397,9	447,4	553,7	616,1	574,3	573,9	639,1	605,5	590,2	679,6
p.m. Intérêts effectifs en provenance des autres secteurs	394,0	444,5	547,7	609,0	543,0	527,5	599,4	571,8	566,1	656,6
Revenus distribués des sociétés (D.42)	120,4	66,1	92,7	57,5	96,6	102,1	377,1	417,4	437,8	91,6
Dividendes (D.421)	120,4	66,1	92,7	57,5	96,6	102,1	377,1	417,4	437,8	91,6
Prélèvements sur les revenus des quasi-sociétés (D.422)	0,0	0,0	0,0	0,0	0,0	0,0	0,0	0,0	0,0	0,0
Bénéfices réinvestis d'investissements directs étrangers (D.43)	0,0	0,0	0,0	0,0	0,0	0,0	0,0	0,0	0,0	0,0
Autres revenus d'investissements (D.44)	11,3	11,9	13,1	16,4	11,8	12,5	10,6	10,6	10,8	11,1
Revenus d'investissements attribués aux assurés (D.441)	11,3	11,9	13,1	16,4	11,8	12,5	10,6	10,6	10,8	11,1
Revenus d'investissements à payer sur des droits à pension (D.442)	0,0	0,0	0,0	0,0	0,0	0,0	0,0	0,0	0,0	0,0
Revenus d'investissements attribués aux détenteurs de parts de fonds d'investissement (D.443)	0,0	0,0	0,0	0,0	0,0	0,0	0,0	0,0	0,0	0,0
Loyers (D.45)	32,3	41,6	43,6	47,4	43,9	83,0	69,8	88,5	69,4	75,4
Total Ressources	2.341,1	2.538,5	2.776,8	2.593,0	2.338,1	2.546,1	3.194,4	3.014,6	3.014,0	2.790,1
Emplois										
Revenus de la propriété (D.4)	829,5	764,5	887,3	981,6	1.100,1	1.165,2	1.204,5	1.208,1	1.137,6	1.009,1
Intérêts (D.41)	826,1	756,0	883,0	980,6	1.097,3	1.161,3	1.198,2	1.202,3	1.132,4	1.003,9
Versés aux administrations publiques	63,1	73,5	70,1	97,5	72,2	61,0	37,3	39,9	29,3	25,0
Versés à l'administration centrale (pouvoir fédéral)	28,0	42,1	33,7	65,5	55,4	39,1	13,6	20,0	9,8	6,1
Versés aux administrations d'états fédérés (communautés et régions)	0,0	0,0	0,0	0,0	0,0	0,0	0,0	0,0	0,0	0,0
Versés aux administrations locales	16,3	15,8	22,2	19,1	2,5	1,1	2,5	0,9	0,8	1,1
Versés aux administrations de sécurité sociale	18,8	15,6	14,2	12,9	14,3	20,8	21,2	19,0	18,7	17,8
Versés aux autres secteurs	763,0	682,5	812,9	883,1	1.025,1	1.100,3	1.160,9	1.162,4	1.103,1	978,9
p.m. Intérêts effectifs versés aux autres secteurs	869,1	838,9	904,5	925,0	1.109,3	1.199,8	1.260,1	1.327,7	1.309,1	1.323,8
Revenus distribués des sociétés (D.42)	0,0	0,0	0,0	0,0	0,0	0,0	0,0	0,0	0,0	0,0
Prélèvements sur les revenus des quasi-sociétés (D.422)	0,0	0,0	0,0	0,0	0,0	0,0	0,0	0,0	0,0	0,0
Bénéfices réinvestis d'investissements directs étrangers (D.43)	0,0	0,0	0,0	0,0	0,0	0,0	0,0	0,0	0,0	0,0
Autres revenus d'investissements (D.44)	3,4	8,5	4,3	1,0	2,8	3,9	6,3	5,8	5,2	5,2
Revenus d'investissements attribués aux assurés (D.441)	0,0	0,0	0,0	0,0	0,0	0,0	0,0	0,0	0,0	0,0
Revenus d'investissements à payer sur des droits à pension (D.442)	3,4	8,5	4,3	1,0	2,8	3,9	6,3	5,8	5,2	5,2
Revenus d'investissements attribués aux détenteurs de parts de fonds d'investissement (D.443)	0,0	0,0	0,0	0,0	0,0	0,0	0,0	0,0	0,0	0,0
Loyers (D.45)	0,0	0,0	0,0	0,0	0,0	0,0	0,0	0,0	0,0	0,0
Solde des revenus primaires (B.5n)	1.511,6	1.774,0	1.889,5	1.611,4	1.238,0	1.380,9	1.989,9	1.806,5	1.876,4	1.781,0
Total Emplois	2.341,1	2.538,5	2.776,8	2.593,0	2.338,1	2.546,1	3.194,4	3.014,6	3.014,0	2.790,1
Compte de distribution secondaire du revenu (II.2)										
Ressources										
Solde des revenus primaires (B.5n)	1.511,6	1.774,0	1.889,5	1.611,4	1.238,0	1.380,9	1.989,9	1.806,5	1.876,4	1.781,0
Impôts courants sur le revenu, le patrimoine, ... (D.5)	1.049,2	1.040,0	1.137,0	1.123,6	1.111,9	1.123,3	1.209,2	1.173,9	1.197,2	1.159,1
Impôts sur le revenu (D.51)	0,0	0,0	0,0	0,0	0,0	0,0	0,0	0,0	0,0	0,0
En provenance des administrations publiques	0,0	0,0	0,0	0,0	0,0	0,0	0,0	0,0	0,0	0,0
En provenance des autres secteurs	0,0	0,0	0,0	0,0	0,0	0,0	0,0	0,0	0,0	0,0
En provenance des sociétés non financières et des sociétés financières	0,0	0,0	0,0	0,0	0,0	0,0	0,0	0,0	0,0	0,0
En provenance des ménages	0,0	0,0	0,0	0,0	0,0	0,0	0,0	0,0	0,0	0,0

2.3 COMMUNAUTÉS ET RÉGIONS (S.1312) (SUITE)

(millions d'euros)

	2005	2006	2007	2008	2009	2010	2011	2012	2013	2014
En provenance des institutions sans but lucratif au service des ménages	0,0	0,0	0,0	0,0	0,0	0,0	0,0	0,0	0,0	0,0
En provenance du reste du monde	0,0	0,0	0,0	0,0	0,0	0,0	0,0	0,0	0,0	0,0
Autres impôts courants (D.59)	1.049,2	1.040,0	1.137,0	1.123,6	1.111,9	1.123,3	1.209,2	1.173,9	1.197,2	1.159,1
En provenance des administrations publiques	0,0	0,0	0,0	0,0	0,0	0,0	0,0	0,0	0,0	0,0
En provenance des autres secteurs	1.049,2	1.040,0	1.137,0	1.123,6	1.111,9	1.123,3	1.209,2	1.173,9	1.197,2	1.159,1
En provenance des sociétés non financières et des sociétés financières	0,0	0,0	0,0	0,0	0,0	0,0	0,0	0,0	0,0	0,0
En provenance des ménages	1.049,2	1.040,0	1.137,0	1.123,6	1.111,9	1.123,3	1.209,2	1.173,9	1.197,2	1.159,1
En provenance des institutions sans but lucratif au service des ménages	0,0	0,0	0,0	0,0	0,0	0,0	0,0	0,0	0,0	0,0
En provenance du reste du monde	0,0	0,0	0,0	0,0	0,0	0,0	0,0	0,0	0,0	0,0
Cotisations sociales nettes(D.61)	3.540,1	3.742,2	3.935,2	4.232,5	4.484,1	4.669,8	4.985,3	5.226,4	5.482,8	5.642,4
p.m. Cotisations sociales effectives	37,5	41,7	37,6	45,4	40,1	40,6	39,6	21,5	17,0	16,4
Cotisations sociales effectives à la charge des employeurs (D.6111)	27,3	26,6	26,7	35,5	29,9	29,4	28,4	8,1	8,2	8,2
Cotisations sociales effectives obligatoires à la charge des employeurs (D.6111C)	27,3	26,6	26,7	35,5	29,9	29,4	28,4	8,1	8,2	8,2
A charge des administrations publiques	27,3	26,6	26,7	35,5	29,9	29,4	28,4	8,1	8,2	8,2
A charge des autres secteurs	0,0	0,0	0,0	0,0	0,0	0,0	0,0	0,0	0,0	0,0
Cotisations sociales effectives volontaires à la charge des employeurs (D.6111V)	0,0	0,0	0,0	0,0	0,0	0,0	0,0	0,0	0,0	0,0
A charge des administrations publiques	0,0	0,0	0,0	0,0	0,0	0,0	0,0	0,0	0,0	0,0
A charge des autres secteurs	0,0	0,0	0,0	0,0	0,0	0,0	0,0	0,0	0,0	0,0
Cotisations sociales imputées à la charge des employeurs (D.612)	3.502,6	3.700,5	3.897,6	4.187,1	4.444,0	4.629,2	4.945,7	5.204,9	5.465,8	5.626,0
Cotisations sociales à la charge des salariés (D.613)	10,2	15,1	10,9	9,9	10,2	11,2	11,2	13,4	8,8	8,2
Cotisations sociales effectives à la charge des salariés	10,2	15,1	10,9	9,9	10,2	11,2	11,2	13,4	8,8	8,2
Cotisations sociales obligatoires à la charge des salariés (D.613CE)	10,2	15,1	10,9	9,9	10,2	11,2	11,2	13,4	8,8	8,2
Cotisations sociales volontaires à la charge des salariés (D.613VE)	0,0	0,0	0,0	0,0	0,0	0,0	0,0	0,0	0,0	0,0
Cotisations sociales effectives des travailleurs indépendants	0,0	0,0	0,0	0,0	0,0	0,0	0,0	0,0	0,0	0,0
Cotisations sociales obligatoires des travailleurs indépendants (D.613CS)	0,0	0,0	0,0	0,0	0,0	0,0	0,0	0,0	0,0	0,0
Cotisations sociales volontaires des travailleurs indépendants (D.613VS)	0,0	0,0	0,0	0,0	0,0	0,0	0,0	0,0	0,0	0,0
Cotisations sociales effectives des personnes n'occupant pas d'emploi	0,0	0,0	0,0	0,0	0,0	0,0	0,0	0,0	0,0	0,0
Cotisations sociales obligatoires des personnes n'occupant pas d'emploi (D.613CN)	0,0	0,0	0,0	0,0	0,0	0,0	0,0	0,0	0,0	0,0
Cotisations sociales volontaires des personnes n'occupant pas d'emploi (D.613VN)	0,0	0,0	0,0	0,0	0,0	0,0	0,0	0,0	0,0	0,0
Suppléments de cotisations sociales à la charge des ménages (D.614)	0,0	0,0	0,0	0,0	0,0	0,0	0,0	0,0	0,0	0,0
Rémunération du service des régimes d'assurance sociale (D.61SC)	0,0	0,0	0,0	0,0	0,0	0,0	0,0	0,0	0,0	0,0
Autres transferts courants (D.7)	29.989,5	31.110,1	32.894,9	35.031,9	34.687,8	34.989,8	38.090,2	39.720,9	40.292,8	41.307,5
Primes nettes d'assurance-dommages (D.71)	0,0	0,0	0,0	0,0	0,0	0,0	0,0	0,0	0,0	0,0
Indemnités d'assurance-dommages (D.72)	84,6	81,2	81,8	86,1	91,1	101,3	111,4	116,3	122,3	126,0
Transferts courants entre administrations publiques (D.73)	29.609,3	30.708,7	32.497,7	34.597,8	34.343,2	34.388,4	37.450,4	38.968,4	39.597,5	40.583,7
Transferts de recettes fiscales	25.711,9	26.600,1	28.079,6	29.929,5	29.360,3	29.214,7	31.911,6	33.052,4	33.309,6	33.985,8
En provenance de l'administration centrale (pouvoir fédéral)	25.711,9	26.600,1	28.079,6	29.929,5	29.360,3	29.214,7	31.911,6	33.052,4	33.309,6	33.985,8
En provenance des administrations d'états fédérés (communautés et régions)	0,0	0,0	0,0	0,0	0,0	0,0	0,0	0,0	0,0	0,0
En provenance des administrations locales	0,0	0,0	0,0	0,0	0,0	0,0	0,0	0,0	0,0	0,0
En provenance des administrations de sécurité sociale	0,0	0,0	0,0	0,0	0,0	0,0	0,0	0,0	0,0	0,0
Autres transferts courants entre sous-secteurs des administrations publiques	3.897,4	4.108,6	4.418,1	4.668,3	4.982,9	5.173,7	5.538,8	5.916,0	6.287,9	6.597,9
En provenance de l'administration centrale (pouvoir fédéral)	3.691,7	3.952,1	4.165,3	4.484,2	4.724,3	4.902,0	5.246,5	5.630,8	5.978,9	6.247,5
En provenance des administrations d'états fédérés (communautés et régions)	0,0	0,0	0,0	0,0	0,0	0,0	0,0	0,0	0,0	0,0
En provenance des administrations locales	169,1	123,3	199,9	132,0	193,5	176,1	187,1	182,7	203,6	221,9
En provenance des administrations de sécurité sociale	36,6	33,2	52,9	52,1	65,1	95,6	105,2	102,5	105,4	128,5
Coopération internationale courante (D.74)	81,5	132,5	69,8	117,9	65,5	217,1	217,4	278,0	281,1	259,4
En provenance des états membres de l'Union européenne	0,0	0,0	0,0	0,0	0,0	0,0	0,0	0,0	0,0	0,0
En provenance des institutions de l'Union européenne	81,5	132,5	69,8	117,9	65,5	217,1	217,4	278,0	281,1	259,4
En provenance des pays tiers et d'organisations internationales	0,0	0,0	0,0	0,0	0,0	0,0	0,0	0,0	0,0	0,0

2.3 COMMUNAUTÉS ET RÉGIONS (S.1312) (SUITE)

(millions d'euros)

	2005	2006	2007	2008	2009	2010	2011	2012	2013	2014
Transferts courants divers (D.75)	214,1	187,7	245,6	230,1	188,0	283,0	311,0	358,2	291,9	338,4
En provenance des administrations publiques	0,0	0,0	0,0	0,0	0,0	0,0	0,0	0,0	0,0	0,0
En provenance de l'administration centrale (pouvoir fédéral)	0,0	0,0	0,0	0,0	0,0	0,0	0,0	0,0	0,0	0,0
En provenance des administrations d'états fédérés (communautés et régions)	0,0	0,0	0,0	0,0	0,0	0,0	0,0	0,0	0,0	0,0
En provenance des administrations locales	0,0	0,0	0,0	0,0	0,0	0,0	0,0	0,0	0,0	0,0
En provenance des administrations de sécurité sociale	0,0	0,0	0,0	0,0	0,0	0,0	0,0	0,0	0,0	0,0
En provenance des autres secteurs	214,1	187,7	245,6	230,1	188,0	283,0	311,0	358,2	291,9	338,4
En provenance des sociétés non financières	35,1	42,9	43,3	21,4	4,5	12,1	11,9	12,5	13,2	14,5
En provenance des sociétés financières	0,0	0,0	0,0	0,0	0,0	0,0	0,0	0,0	0,0	0,0
En provenance des ménages	179,0	144,8	202,3	208,7	183,5	270,9	299,1	345,7	278,7	323,9
En provenance des institutions sans but lucratif au service des ménages	0,0	0,0	0,0	0,0	0,0	0,0	0,0	0,0	0,0	0,0
En provenance du reste du monde	0,0	0,0	0,0	0,0	0,0	0,0	0,0	0,0	0,0	0,0
En provenance des états membres de l'Union européenne	0,0	0,0	0,0	0,0	0,0	0,0	0,0	0,0	0,0	0,0
En provenance des institutions de l'Union européenne	0,0	0,0	0,0	0,0	0,0	0,0	0,0	0,0	0,0	0,0
En provenance des pays tiers et d'organisations internationales	0,0	0,0	0,0	0,0	0,0	0,0	0,0	0,0	0,0	0,0
Total Ressources	36.090,4	37.666,3	39.856,6	41.999,4	41.521,8	42.163,8	46.274,6	47.927,7	48.849,2	49.890,0
Emplois										
Impôts courants sur le revenu, le patrimoine, ... (D.5)	0,8	2,4	2,3	3,5	3,6	6,2	-1,2	-10,6	6,0	1,4
Impôts sur le revenu (D.51)	0,8	2,4	2,3	3,5	3,6	6,2	-1,2	-10,6	6,0	1,4
Autres impôts courants (D.59)	0,0	0,0	0,0	0,0	0,0	0,0	0,0	0,0	0,0	0,0
Prestations sociales autres que transferts sociaux en nature (D.62)	4.061,2	4.277,9	4.648,2	4.931,6	5.312,8	5.405,4	5.640,6	5.845,6	6.100,9	6.297,2
Prestations de sécurité sociale en espèces (D.621)	0,0	0,0	0,0	0,0	0,0	0,0	0,0	0,0	0,0	0,0
Autres prestations d'assurance sociale (D.622)	3.538,4	3.737,9	3.936,8	4.228,9	4.488,6	4.675,5	4.995,7	5.257,9	5.520,9	5.681,1
Prestations d'assurance sociale de fonds de pension	35,8	37,3	39,2	41,8	44,6	46,3	49,9	53,1	55,1	55,1
Prestations d'assurance sociale directes d'employeurs	3.502,6	3.700,6	3.897,6	4.187,1	4.444,0	4.629,2	4.945,7	5.204,9	5.465,8	5.626,0
Prestations d'assistance sociale en espèces (D.623)	522,8	540,0	711,4	702,7	824,2	729,9	644,9	587,7	580,0	616,1
Autres transferts courants (D.7)	7.513,5	7.988,7	8.317,6	9.074,8	9.555,0	9.606,0	9.829,3	10.019,7	10.463,3	10.662,2
Primes nettes d'assurance-dommages (D.71)	109,8	107,8	108,3	115,9	123,8	127,8	126,4	128,6	132,7	136,6
Indemnités d'assurance-dommages (D.72)	0,0	0,0	0,0	0,0	0,0	0,0	0,0	0,0	0,0	0,0
Transferts courants entre administrations publiques (D.73)	6.725,2	7.177,8	7.372,2	7.942,1	8.039,2	8.236,7	8.404,4	8.711,4	9.166,1	9.328,9
Transferts de recettes fiscales	0,0	0,0	0,0	0,0	0,0	0,0	0,0	0,0	0,0	0,0
A l'administration centrale (pouvoir fédéral)	0,0	0,0	0,0	0,0	0,0	0,0	0,0	0,0	0,0	0,0
Aux administrations d'états fédérés (communautés et régions)	0,0	0,0	0,0	0,0	0,0	0,0	0,0	0,0	0,0	0,0
Aux administrations locales	0,0	0,0	0,0	0,0	0,0	0,0	0,0	0,0	0,0	0,0
Aux administrations de sécurité sociale	0,0	0,0	0,0	0,0	0,0	0,0	0,0	0,0	0,0	0,0
Autres transferts courants entre sous-secteurs des administrations publiques	6.725,2	7.177,8	7.372,2	7.942,1	8.039,2	8.236,7	8.404,4	8.711,4	9.166,1	9.328,9
A l'administration centrale (pouvoir fédéral)	8,1	18,8	16,9	17,1	16,2	19,1	18,4	21,9	18,4	34,7
Aux administrations d'états fédérés (communautés et régions)	0,0	0,0	0,0	0,0	0,0	0,0	0,0	0,0	0,0	0,0
Aux administrations locales	6.618,0	6.904,2	7.229,3	7.796,0	7.872,2	8.060,4	8.197,5	8.484,5	8.926,4	9.053,0
Aux administrations de sécurité sociale	99,1	254,8	126,0	129,0	150,8	157,2	188,5	205,0	221,3	241,2
Coopération internationale courante (D.74)	41,8	40,6	45,2	43,9	46,9	65,9	69,5	71,3	56,5	61,3
Versée aux états membres de l'Union européenne	0,0	0,0	0,0	0,0	0,0	0,0	0,0	0,0	0,0	0,0
Versée aux institutions de l'Union européenne	0,0	0,0	0,0	0,0	0,0	0,0	0,0	0,0	0,0	0,0
Versée aux pays tiers et d'organisations internationales	41,8	40,6	45,2	43,9	46,9	65,9	69,5	71,3	56,5	61,3
Transferts courants divers (D.75)	636,7	662,5	791,9	972,9	1.345,1	1.175,6	1.229,0	1.108,4	1.108,0	1.135,4
Versés aux administrations publiques	0,0	0,0	0,0	0,0	0,0	0,0	0,0	0,0	0,0	0,0
Versés à l'administration centrale (pouvoir fédéral)	0,0	0,0	0,0	0,0	0,0	0,0	0,0	0,0	0,0	0,0
Versés aux administrations d'états fédérés (communautés et régions)	0,0	0,0	0,0	0,0	0,0	0,0	0,0	0,0	0,0	0,0
Versés aux administrations locales	0,0	0,0	0,0	0,0	0,0	0,0	0,0	0,0	0,0	0,0
Versés aux administrations de sécurité sociale	0,0	0,0	0,0	0,0	0,0	0,0	0,0	0,0	0,0	0,0

2.3 COMMUNAUTÉS ET RÉGIONS (S.1312) (SUITE)

(millions d'euros)

	2005	2006	2007	2008	2009	2010	2011	2012	2013	2014
Versés aux autres secteurs	636,7	662,5	791,9	972,9	1.345,1	1.175,6	1.229,0	1.108,4	1.108,0	1.135,4
Versés aux sociétés non financières	0,0	0,0	0,0	0,0	0,0	0,0	0,0	0,0	0,0	0,0
Versés aux sociétés financières	0,0	0,0	0,0	0,0	0,0	0,0	0,0	0,0	0,0	0,0
Versés aux ménages	0,0	0,0	0,0	0,0	350,0	0,0	0,0	0,0	0,0	0,0
Versés aux institutions sans but lucratif au service des ménages	636,7	662,5	791,9	972,9	995,1	1.175,6	1.229,0	1.108,4	1.108,0	1.135,4
Versés au reste du monde	0,0	0,0	0,0	0,0	0,0	0,0	0,0	0,0	0,0	0,0
Versés aux états membres de l'Union européenne	0,0	0,0	0,0	0,0	0,0	0,0	0,0	0,0	0,0	0,0
Versés aux institutions de l'Union européenne	0,0	0,0	0,0	0,0	0,0	0,0	0,0	0,0	0,0	0,0
Versés aux pays tiers et d'organisations internationales	0,0	0,0	0,0	0,0	0,0	0,0	0,0	0,0	0,0	0,0
Ressources propres de l'UE fondées sur la TVA et le RNB (D.76)	0,0	0,0	0,0	0,0	0,0	0,0	0,0	0,0	0,0	0,0
Troisième ressource propre de l'UE fondée sur la TVA	0,0	0,0	0,0	0,0	0,0	0,0	0,0	0,0	0,0	0,0
Quatrième ressource propre de l'UE fondée sur le RNB	0,0	0,0	0,0	0,0	0,0	0,0	0,0	0,0	0,0	0,0
Rabais britannique	0,0	0,0	0,0	0,0	0,0	0,0	0,0	0,0	0,0	0,0
Contributions non fiscales diverses versées par les administrations publiques aux institutions de l'Union européenne	0,0	0,0	0,0	0,0	0,0	0,0	0,0	0,0	0,0	0,0
Revenu disponible (B.6n)	24.514,9	25.397,3	26.888,5	27.989,5	26.650,4	27.146,2	30.805,9	32.073,0	32.279,0	32.929,2
Total Emplois	36.090,4	37.666,3	39.856,6	41.999,4	41.521,8	42.163,8	46.274,6	47.927,7	48.849,2	49.890,0
Compte de redistribution du revenu en nature (II.3)										
Ressources										
Revenu disponible (B.6n)	24.514,9	25.397,3	26.888,5	27.989,5	26.650,4	27.146,2	30.805,9	32.073,0	32.279,0	32.929,2
Total Ressources	24.514,9	25.397,3	26.888,5	27.989,5	26.650,4	27.146,2	30.805,9	32.073,0	32.279,0	32.929,2
Emplois										
Transferts sociaux en nature (D.63)	15.501,0	16.284,6	16.885,7	17.892,2	18.846,8	19.760,3	20.916,6	21.837,1	22.282,1	22.812,0
Transferts sociaux en nature - production non marchande (D.631)	13.364,8	14.025,7	14.493,0	15.228,0	15.959,8	16.687,0	17.600,8	18.293,7	18.809,6	19.179,5
Transferts sociaux en nature - production marchande achetée (D.632)	2.136,2	2.258,9	2.392,7	2.664,2	2.887,0	3.073,3	3.315,8	3.543,4	3.472,5	3.632,5
Revenu disponible ajusté (B.7n)	9.013,9	9.112,7	10.002,8	10.097,3	7.803,6	7.385,9	9.889,3	10.235,9	9.996,9	10.117,2
Total Emplois	24.514,9	25.397,3	26.888,5	27.989,5	26.650,4	27.146,2	30.805,9	32.073,0	32.279,0	32.929,2
Compte d'utilisation du revenu (II.4)										
Compte d'utilisation du revenu disponible (II.4.1)										
Ressources										
Revenu disponible (B.6n)	24.514,9	25.397,3	26.888,5	27.989,5	26.650,4	27.146,2	30.805,9	32.073,0	32.279,0	32.929,2
Total Ressources	24.514,9	25.397,3	26.888,5	27.989,5	26.650,4	27.146,2	30.805,9	32.073,0	32.279,0	32.929,2
Emplois										
Dépenses de consommation finale (P.3)	24.251,5	25.565,5	26.572,5	28.155,8	29.639,0	30.100,7	31.727,6	33.361,3	33.927,3	34.987,2
Dépenses de consommation individuelle (P.31)	15.501,0	16.284,6	16.885,7	17.892,2	18.846,8	19.760,3	20.916,6	21.837,1	22.282,1	22.812,0
Dépenses de consommation collective (P.32)	8.750,5	9.280,9	9.686,8	10.263,6	10.792,2	10.340,4	10.811,0	11.524,2	11.645,2	12.175,2
Ajustement pour variation des droits de ménages sur les fonds de pension (D.8)	1,7	4,4	-1,6	3,7	-4,5	-5,7	-8,1	-36,1	-38,7	-38,7
Épargne (B.8n)	261,7	-172,6	317,6	-170,0	-2.984,1	-2.948,8	-913,6	-1.252,2	-1.609,6	-2.019,3
Total Emplois	24.514,9	25.397,3	26.888,5	27.989,5	26.650,4	27.146,2	30.805,9	32.073,0	32.279,0	32.929,2
Compte d'utilisation du revenu disponible ajusté (II.4.2)										
Ressources										
Revenu disponible ajusté (B.7n)	9.013,9	9.112,7	10.002,8	10.097,3	7.803,6	7.385,9	9.889,3	10.235,9	9.996,9	10.117,2
Total Ressources	9.013,9	9.112,7	10.002,8	10.097,3	7.803,6	7.385,9	9.889,3	10.235,9	9.996,9	10.117,2
Emplois										
Consommation finale effective (P.4)	8.750,5	9.280,9	9.686,8	10.263,6	10.792,2	10.340,4	10.811,0	11.524,2	11.645,2	12.175,2
Consommation collective effective (P.42)	8.750,5	9.280,9	9.686,8	10.263,6	10.792,2	10.340,4	10.811,0	11.524,2	11.645,2	12.175,2
Ajustement pour variation des droits de ménages sur les fonds de pension (D.8)	1,7	4,4	-1,6	3,7	-4,5	-5,7	-8,1	-36,1	-38,7	-38,7
Épargne (B.8n)	261,7	-172,6	317,6	-170,0	-2.984,1	-2.948,8	-913,6	-1.252,2	-1.609,6	-2.019,3
Total Emplois	9.013,9	9.112,7	10.002,8	10.097,3	7.803,6	7.385,9	9.889,3	10.235,9	9.996,9	10.117,2
Comptes d'accumulation (III)										

2.3 COMMUNAUTÉS ET RÉGIONS (S.1312) (SUITE)

(millions d'euros)

	2005	2006	2007	2008	2009	2010	2011	2012	2013	2014
Compte de capital (III.1)										
Compte des variations de la valeur nette dues à l'épargne et aux transferts en capital (III.1.1)										
Variations des passifs et de la valeur nette										
Épargne nette (B.8n)	261,7	-172,6	317,6	-170,0	-2.984,1	-2.948,8	-913,6	-1.252,2	-1.609,6	-2.019,3
Transferts en capital à recevoir (D.9R)	1.908,4	2.037,7	2.142,4	2.308,0	2.205,1	2.505,7	2.718,0	2.951,2	3.636,3	3.279,5
Impôts en capital (D.91R)	1.749,4	1.949,8	2.053,0	2.198,5	2.049,8	2.296,1	2.463,3	2.739,0	3.335,3	3.102,0
en provenance des ménages	1.749,4	1.949,8	2.053,0	2.198,5	2.049,8	2.296,1	2.463,3	2.739,0	3.335,3	3.102,0
en provenance des autres secteurs	0,0	0,0	0,0	0,0	0,0	0,0	0,0	0,0	0,0	0,0
Aides à l'investissement (D.92R)	45,4	40,1	45,6	63,0	77,8	128,5	128,1	99,1	67,4	43,6
En provenance des administrations publiques	45,4	40,1	45,6	63,0	77,8	128,0	117,7	85,5	56,8	43,6
En provenance de l'administration centrale (pouvoir fédéral)	45,4	40,1	45,6	63,0	77,8	128,0	117,7	85,5	56,8	43,6
En provenance des administrations d'états fédérés (communautés et régions)	0,0	0,0	0,0	0,0	0,0	0,0	0,0	0,0	0,0	0,0
En provenance des administrations locales	0,0	0,0	0,0	0,0	0,0	0,0	0,0	0,0	0,0	0,0
En provenance des administrations de sécurité sociale	0,0	0,0	0,0	0,0	0,0	0,0	0,0	0,0	0,0	0,0
En provenance du reste du monde	0,0	0,0	0,0	0,0	0,0	0,5	10,4	13,6	10,6	0,0
En provenance des états membres de l'Union européenne	0,0	0,0	0,0	0,0	0,0	0,0	0,0	0,0	0,0	0,0
En provenance des institutions de l'Union européenne	0,0	0,0	0,0	0,0	0,0	0,5	10,4	13,6	10,6	0,0
En provenance des pays tiers et d'organisations internationales	0,0	0,0	0,0	0,0	0,0	0,0	0,0	0,0	0,0	0,0
Autres transferts en capital (D.99R)	113,6	47,8	43,8	46,5	77,5	81,1	126,6	113,1	233,6	133,9
En provenance des administrations publiques	77,9	2,1	2,4	6,3	28,4	9,8	23,3	10,5	81,6	25,4
En provenance de l'administration centrale (pouvoir fédéral)	75,0	0,0	0,0	0,0	19,6	0,0	0,0	0,0	72,0	0,0
En provenance des administrations d'états fédérés (communautés et régions)	0,0	0,0	0,0	0,0	0,0	0,0	0,0	0,0	0,0	0,0
En provenance des administrations locales	2,9	2,1	2,4	6,3	8,8	9,8	23,3	10,5	9,6	25,4
En provenance des administrations de sécurité sociale	0,0	0,0	0,0	0,0	0,0	0,0	0,0	0,0	0,0	0,0
En provenance des autres secteurs	35,7	45,7	41,4	40,2	49,1	71,3	103,3	102,6	152,0	108,5
En provenance des sociétés non financières	14,0	16,1	19,7	19,1	29,2	41,3	70,3	70,6	110,6	69,0
En provenance des sociétés financières	0,0	0,0	0,0	0,0	0,0	0,0	0,0	0,0	0,0	0,0
En provenance des ménages	16,0	9,0	10,7	9,1	9,3	8,8	13,9	9,5	11,6	18,3
En provenance des institutions sans but lucratif au service des ménages	0,0	0,0	0,0	0,0	0,0	0,0	0,0	0,0	0,0	0,0
En provenance du reste du monde	5,7	20,6	11,0	12,0	10,6	21,2	19,1	22,5	29,8	21,2
En provenance des états membres de l'Union européenne	0,0	0,0	0,0	0,0	0,0	0,0	0,0	0,0	0,0	0,0
En provenance des institutions de l'Union européenne	5,7	20,6	11,0	12,0	10,6	21,2	19,1	22,5	29,8	21,2
En provenance des pays tiers et d'organisations internationales	0,0	0,0	0,0	0,0	0,0	0,0	0,0	0,0	0,0	0,0
Transferts en capital à payer (-) (D.9P)	-2.245,6	-2.207,2	-2.060,9	-3.420,4	-2.528,5	-2.494,7	-3.026,0	-2.449,0	-3.290,8	-3.053,9
Impôts en capital (-) (D.91P)	0,0	0,0	0,0	0,0	0,0	0,0	0,0	0,0	0,0	0,0
Aides à l'investissement (-) (D.92P)	-1.787,3	-2.006,7	-1.870,9	-2.406,1	-2.325,5	-2.427,4	-2.401,8	-2.322,4	-3.047,8	-2.754,8
Versées aux administrations publiques	-715,3	-639,2	-590,8	-773,1	-548,7	-588,3	-756,8	-818,1	-810,0	-904,1
Versées à l'administration centrale (pouvoir fédéral)	0,0	-0,1	0,0	0,0	0,0	0,0	0,0	0,0	0,0	0,0
Versées aux administrations d'états fédérés (communautés et régions)	0,0	0,0	0,0	0,0	0,0	0,0	0,0	0,0	0,0	0,0
Versées aux administrations locales	-715,3	-639,1	-590,8	-773,1	-548,7	-588,3	-756,8	-818,1	-810,0	-904,1
Versées aux administrations de sécurité sociale	0,0	0,0	0,0	0,0	0,0	0,0	0,0	0,0	0,0	0,0
Versées aux autres secteurs	-1.072,0	-1.367,5	-1.280,1	-1.633,0	-1.776,8	-1.839,1	-1.645,0	-1.504,3	-2.237,8	-1.850,7
Versées aux sociétés non financières	-909,7	-1.212,3	-1.070,5	-1.360,6	-1.417,0	-1.446,6	-1.289,0	-1.161,3	-1.907,1	-1.537,0
Versées aux sociétés financières	0,0	0,0	0,0	0,0	0,0	0,0	0,0	0,0	0,0	0,0
Versées aux ménages	-97,0	-101,2	-156,4	-206,5	-280,0	-330,4	-267,0	-269,9	-225,4	-218,4
Versées aux institutions sans but lucratif au service des ménages	-54,1	-53,3	-53,2	-65,8	-70,6	-60,3	-88,4	-72,1	-93,9	-90,2
Versées au reste du monde	-11,2	-0,7	0,0	-0,1	-9,2	-1,8	-0,6	-1,0	-11,4	-5,1
Versées aux états membres de l'Union européenne	-11,2	-0,7	0,0	-0,1	-9,2	-1,8	-0,6	-1,0	-11,4	-5,1
Versées aux institutions de l'Union européenne	0,0	0,0	0,0	0,0	0,0	0,0	0,0	0,0	0,0	0,0
Versées aux pays tiers et d'organisations internationales	0,0	0,0	0,0	0,0	0,0	0,0	0,0	0,0	0,0	0,0

2.3 COMMUNAUTÉS ET RÉGIONS (S.1312) (SUITE)

(millions d'euros)

	2005	2006	2007	2008	2009	2010	2011	2012	2013	2014
Autres transferts en capital (-) (D.99P)	-458,3	-200,5	-190,0	-1.014,3	-203,0	-67,3	-624,2	-126,6	-243,0	-299,1
Versés aux administrations publiques	0,0	0,0	0,0	-825,6	0,0	0,0	0,0	0,0	0,0	0,0
Versés à l'administration centrale (pouvoir fédéral)	0,0	0,0	0,0	0,0	0,0	0,0	0,0	0,0	0,0	0,0
Versés aux administrations d'états fédérés (communautés et régions)	0,0	0,0	0,0	0,0	0,0	0,0	0,0	0,0	0,0	0,0
Versés aux administrations locales	0,0	0,0	0,0	-625,6	0,0	0,0	0,0	0,0	0,0	0,0
Versés aux administrations de sécurité sociale	0,0	0,0	0,0	-200,0	0,0	0,0	0,0	0,0	0,0	0,0
Versés aux autres secteurs	-458,3	-200,5	-190,0	-188,7	-203,0	-67,3	-624,2	-126,6	-243,0	-299,1
Versés aux sociétés non financières	-314,9	-200,5	-184,6	-182,4	-203,0	-34,1	-42,0	-99,4	-226,7	-288,0
Versés aux sociétés financières	-143,4	0,0	-5,4	-6,3	0,0	-33,2	-582,2	-16,9	-16,3	-11,1
Versés aux ménages	0,0	0,0	0,0	0,0	0,0	0,0	0,0	-10,3	0,0	0,0
Versés aux institutions sans but lucratif au service des ménages	0,0	0,0	0,0	0,0	0,0	0,0	0,0	0,0	0,0	0,0
Versés au reste du monde	0,0	0,0	0,0	0,0	0,0	0,0	0,0	0,0	0,0	0,0
Versés aux états membres de l'Union européenne	0,0	0,0	0,0	0,0	0,0	0,0	0,0	0,0	0,0	0,0
Versés aux institutions de l'Union européenne	0,0	0,0	0,0	0,0	0,0	0,0	0,0	0,0	0,0	0,0
Versés aux pays tiers et d'organisations internationales	0,0	0,0	0,0	0,0	0,0	0,0	0,0	0,0	0,0	0,0
Total Variations des passifs et de la valeur nette	-75,5	-342,1	399,1	-1.282,4	-3.307,5	-2.937,8	-1.221,6	-750,0	-1.264,1	-1.793,7
Variations des actifs										
Variations de la valeur nette dues à l'épargne et aux transferts en capital (B.10.1)	-75,5	-342,1	399,1	-1.282,4	-3.307,5	-2.937,8	-1.221,6	-750,0	-1.264,1	-1.793,7
Total Variations des actifs	-75,5	-342,1	399,1	-1.282,4	-3.307,5	-2.937,8	-1.221,6	-750,0	-1.264,1	-1.793,7
Compte des acquisitions d'actifs non financiers (III.1.2)										
Variations des passifs et de la valeur nette										
Variations de la valeur nette dues à l'épargne et aux transferts en capital (B.10.1)	-75,5	-342,1	399,1	-1.282,4	-3.307,5	-2.937,8	-1.221,6	-750,0	-1.264,1	-1.793,7
Total Variations des passifs et de la valeur nette	-75,5	-342,1	399,1	-1.282,4	-3.307,5	-2.937,8	-1.221,6	-750,0	-1.264,1	-1.793,7
Variations des actifs										
Formation brute de capital (P.5)	3.282,0	3.252,6	3.386,5	3.632,2	3.990,5	4.596,9	5.124,3	4.808,5	4.929,8	5.205,8
Formation brute de capital fixe (P.51)	3.278,9	3.229,5	3.378,1	3.613,0	3.960,5	4.573,3	5.127,0	4.800,6	4.912,2	5.210,5
Acquisitions moins cessions d'actifs fixes corporels (P.511)	1.913,5	1.891,1	1.925,2	1.973,3	2.108,5	2.590,9	3.040,7	2.700,9	2.698,6	3.138,8
Acquisitions d'actifs fixes corporels neufs (P.5111)	2.042,1	2.098,6	2.009,7	2.097,0	2.238,0	2.692,4	3.125,5	2.883,1	2.781,0	3.261,1
Acquisitions d'actifs fixes corporels existants (P.5112)	0,0	0,0	0,0	0,0	0,0	0,0	0,0	0,0	0,0	0,0
Cessions d'actifs fixes corporels existants (P.5113)	-128,6	-207,5	-84,5	-123,7	-129,5	-101,5	-84,8	-182,2	-82,4	-122,3
Acquisitions moins cessions d'actifs fixes incorporels (P.512)	1.365,4	1.338,4	1.452,9	1.639,7	1.852,0	1.982,4	2.086,3	2.099,7	2.213,6	2.071,7
Acquisitions d'actifs fixes incorporels neufs (P.5121)	1.365,4	1.338,4	1.452,9	1.639,7	1.852,0	1.982,4	2.086,3	2.099,7	2.213,6	2.071,7
Acquisitions d'actifs fixes incorporels existants (P.5122)	0,0	0,0	0,0	0,0	0,0	0,0	0,0	0,0	0,0	0,0
Cessions d'actifs fixes incorporels existants (P.5123)	0,0	0,0	0,0	0,0	0,0	0,0	0,0	0,0	0,0	0,0
Addition à la valeur des actifs non financiers non produits (P.513)	0,0	0,0	0,0	0,0	0,0	0,0	0,0	0,0	0,0	0,0
Coûts du transfert de propriété d'actifs non financiers non produits (P.5131)	0,0	0,0	0,0	0,0	0,0	0,0	0,0	0,0	0,0	0,0
Améliorations majeures aux actifs non financiers non produits (P.5132)	0,0	0,0	0,0	0,0	0,0	0,0	0,0	0,0	0,0	0,0
Consommation de capital fixe (P.51C)	-3.847,0	-4.129,9	-4.322,0	-4.532,5	-4.542,8	-4.751,7	-5.068,9	-5.282,9	-5.360,4	-5.502,5
Variation des stocks (P.52)	3,1	23,1	8,4	19,2	30,0	23,6	-2,7	7,9	17,6	-4,7
Acquisitions moins cessions d'objets de valeur (P.53)	0,0	0,0	0,0	0,0	0,0	0,0	0,0	0,0	0,0	0,0
Acquisitions moins cessions d'actifs non financiers non produits (NP)	7,2	1,3	0,8	1,3	3,5	-88,9	-69,4	29,1	103,5	60,5
Acquisitions moins cessions de terrains et autres actifs corporels non produits (NP.1)	7,2	1,3	0,8	1,3	3,5	-88,9	-69,4	29,1	103,5	60,5
Acquisitions moins cessions d'actifs incorporels non produits (NP.2)	0,0	0,0	0,0	0,0	0,0	0,0	0,0	0,0	0,0	0,0
Achats moins ventes de fonds commerciaux et d'autres actifs commerciaux (NP.3)	0,0	0,0	0,0	0,0	0,0	0,0	0,0	0,0	0,0	0,0
Capacité (+) / besoin (-) de financement (B.9)	482,3	533,9	1.333,8	-383,4	-2.758,7	-2.694,1	-1.207,6	-304,7	-937,0	-1.557,5
Total Variations des actifs	-75,5	-342,1	399,1	-1.282,4	-3.307,5	-2.937,8	-1.221,6	-750,0	-1.264,1	-1.793,7

2.4 ADMINISTRATIONS LOCALES (S.1313)

(millions d'euros)

	2005	2006	2007	2008	2009	2010	2011	2012	2013	2014
Compte de production (I)										
Ressources										
Production (P.1)	16.274,7	16.969,0	17.537,8	18.488,1	19.614,5	20.429,2	21.353,1	22.305,9	22.839,7	23.398,8
Production marchande (P.11)	821,4	833,1	860,2	841,9	919,4	927,0	1.038,9	1.056,6	1.085,2	1.175,4
Production pour usage final propre (P.12)	7,6	10,0	11,7	12,7	6,3	16,0	12,6	10,5	2,8	2,4
Autre production non marchande (P.13)	15.445,7	16.125,9	16.665,9	17.633,5	18.688,8	19.486,2	20.301,6	21.238,8	21.751,7	22.221,0
Paiements au titre de l'autre production non marchande (P.131)	1.256,6	1.217,8	1.292,4	1.412,8	1.719,7	1.817,2	1.887,6	1.959,2	2.073,1	2.214,3
Autre production non marchande résiduelle (P.132)	14.189,1	14.908,1	15.373,5	16.220,7	16.969,1	17.669,0	18.414,0	19.279,6	19.678,6	20.006,7
Total Ressources	16.274,7	16.969,0	17.537,8	18.488,1	19.614,5	20.429,2	21.353,1	22.305,9	22.839,7	23.398,8
Emplois										
Consommation intermédiaire (P.2)	3.394,2	3.314,9	3.236,7	3.396,7	3.853,9	3.909,9	4.061,3	4.303,7	4.388,1	4.566,8
Valeur ajoutée brute (B.1b)	12.880,5	13.654,1	14.301,1	15.091,4	15.760,6	16.519,3	17.291,8	18.002,2	18.451,6	18.832,0
Consommation de capital fixe (P.51C)	1.653,9	1.819,7	1.963,0	2.088,0	2.136,9	2.278,5	2.433,6	2.494,0	2.490,9	2.566,5
Valeur ajoutée nette (B.1n)	11.226,6	11.834,4	12.338,1	13.003,4	13.623,7	14.240,8	14.858,2	15.508,2	15.960,7	16.265,5
Total Emplois	16.274,7	16.969,0	17.537,8	18.488,1	19.614,5	20.429,2	21.353,1	22.305,9	22.839,7	23.398,8
Comptes de distribution et d'utilisation du revenu (II)										
Compte de distribution primaire du revenu (II.1)										
Compte d'exploitation (II.1.1)										
Ressources										
Valeur ajoutée nette (B.1n)	11.226,6	11.834,4	12.338,1	13.003,4	13.623,7	14.240,8	14.858,2	15.508,2	15.960,7	16.265,5
Total Ressources	11.226,6	11.834,4	12.338,1	13.003,4	13.623,7	14.240,8	14.858,2	15.508,2	15.960,7	16.265,5
Emplois										
Rémunération des salariés (D.1)	11.490,7	12.114,6	12.630,6	13.314,2	13.957,5	14.588,2	15.219,8	15.881,5	16.340,3	16.643,7
Salaires et traitements bruts (D.11)	8.119,0	8.493,5	8.828,3	9.336,1	9.720,1	10.097,9	10.474,3	10.772,2	10.839,5	11.022,8
Cotisations sociales à la charge des employeurs (D.12)	3.371,7	3.621,1	3.802,3	3.978,1	4.237,4	4.490,3	4.745,5	5.109,3	5.500,8	5.620,9
Cotisations sociales effectives à la charge des employeurs (D.121)	2.324,2	2.351,0	2.435,7	2.577,6	2.793,8	3.009,7	3.188,6	3.489,4	3.806,8	4.020,5
A destination des administrations publiques	1.992,2	2.071,0	2.151,2	2.267,7	2.454,4	2.620,5	2.776,8	3.283,8	3.600,5	3.814,8
A destination des autres secteurs	332,0	280,0	284,5	309,9	339,4	389,2	411,8	205,6	206,3	205,7
Cotisations sociales imputées à la charge des employeurs (D.122)	1.047,5	1.270,1	1.366,6	1.400,5	1.443,6	1.480,6	1.556,9	1.619,9	1.694,0	1.600,4
Autres impôts sur la production (D.29)	0,0	0,0	0,0	0,0	0,0	0,0	0,0	0,0	0,0	0,0
Autres subventions sur la production (D.39)	-264,1	-280,2	-292,6	-310,9	-333,8	-347,4	-361,6	-373,2	-379,7	-378,2
Excédent d'exploitation (B.2n)	0,0	0,0	0,1	0,1	0,0	0,0	0,0	-0,1	0,1	0,0
Total Emplois	11.226,6	11.834,4	12.338,1	13.003,4	13.623,7	14.240,8	14.858,2	15.508,2	15.960,7	16.265,5
Compte d'affectation des revenus primaires (II.1.2)										
Ressources										
Excédent d'exploitation (B.2n)	0,0	0,0	0,1	0,1	0,0	0,0	0,0	-0,1	0,1	0,0
Impôts sur la production et les importations (D.2)	4.087,4	4.241,5	4.391,8	4.460,6	4.545,6	4.730,5	4.912,1	4.941,2	5.177,3	5.431,0
Impôts sur les produits (D.21)	100,4	161,4	167,0	80,0	0,0	0,0	0,0	0,0	0,0	0,0
Taxe du type TVA (D.211)	0,0	0,0	0,0	0,0	0,0	0,0	0,0	0,0	0,0	0,0
Impôts et droits sur les importations, à l'exclusion de la TVA (D.212)	0,0	0,0	0,0	0,0	0,0	0,0	0,0	0,0	0,0	0,0
Droits sur les importations (D.2121)	0,0	0,0	0,0	0,0	0,0	0,0	0,0	0,0	0,0	0,0
Impôts sur les importations, à l'exclusion de la TVA et des droits sur les importations (D.2122)	0,0	0,0	0,0	0,0	0,0	0,0	0,0	0,0	0,0	0,0
Impôts sur les produits, à l'exclusion de la TVA et des droits sur les importations (D.214)	100,4	161,4	167,0	80,0	0,0	0,0	0,0	0,0	0,0	0,0
Autres impôts sur la production (D.29)	3.987,0	4.080,1	4.224,8	4.380,6	4.545,6	4.730,5	4.912,1	4.941,2	5.177,3	5.431,0
Subventions (D.3)	-175,9	-606,3	-632,7	-503,1	-517,0	-573,3	-477,6	-508,1	-687,3	-522,5
Subventions sur les produits (D.31)	-142,0	-163,3	-173,5	-56,8	-37,2	-53,1	-105,0	-124,5	-63,8	-37,2
Subventions sur les importations (D.311)	0,0	0,0	0,0	0,0	0,0	0,0	0,0	0,0	0,0	0,0
Autres subventions sur les produits (D.319)	-142,0	-163,3	-173,5	-56,8	-37,2	-53,1	-105,0	-124,5	-63,8	-37,2

2.4 ADMINISTRATIONS LOCALES (S.1313) (SUITE)

(millions d'euros)

	2005	2006	2007	2008	2009	2010	2011	2012	2013	2014
Autres subventions sur la production (D.39)	-33,9	-443,0	-459,2	-446,3	-479,8	-520,2	-372,6	-383,6	-623,5	-485,3
Revenus de la propriété (D.4)	912,4	1.148,5	1.131,3	1.249,5	1.044,0	998,5	1.043,1	1.045,8	949,9	966,0
Intérêts (D.41)	182,6	192,4	255,3	308,2	249,1	219,3	225,0	194,9	164,8	148,3
En provenance des administrations publiques	38,8	52,3	61,9	30,2	5,3	3,1	5,4	3,8	9,7	12,7
En provenance de l'administration centrale (pouvoir fédéral)	22,5	36,5	39,7	11,1	2,8	2,0	2,9	2,9	8,9	11,6
En provenance des administrations d'états fédérés (communautés et régions)	16,3	15,8	22,2	19,1	2,5	1,1	2,5	0,9	0,8	1,1
En provenance des administrations locales	0,0	0,0	0,0	0,0	0,0	0,0	0,0	0,0	0,0	0,0
En provenance des administrations de sécurité sociale	0,0	0,0	0,0	0,0	0,0	0,0	0,0	0,0	0,0	0,0
En provenance des autres secteurs	143,8	140,1	193,4	278,0	243,8	216,2	219,6	191,1	155,1	135,6
p.m. Intérêts effectifs en provenance des autres secteurs	116,8	111,0	163,2	253,3	174,8	147,2	166,8	148,2	125,6	108,1
Revenus distribués des sociétés (D.42)	574,6	799,6	712,7	776,4	627,3	591,6	616,6	647,1	566,6	597,7
Dividendes (D.421)	544,6	761,0	661,0	709,6	588,5	557,2	567,0	606,1	527,5	557,3
Prélèvements sur les revenus des quasi-sociétés (D.422)	30,0	38,6	51,7	66,8	38,8	34,4	49,6	41,0	39,1	40,4
Bénéfices réinvestis d'investissements directs étrangers (D.43)	0,0	0,0	0,0	0,0	0,0	0,0	0,0	0,0	0,0	0,0
Autres revenus d'investissements (D.44)	7,7	8,1	9,0	11,3	8,2	8,6	7,3	7,3	7,4	7,6
Revenus d'investissements attribués aux assurés (D.441)	7,7	8,1	9,0	11,3	8,2	8,6	7,3	7,3	7,4	7,6
Revenus d'investissements à payer sur des droits à pension (D.442)	0,0	0,0	0,0	0,0	0,0	0,0	0,0	0,0	0,0	0,0
Revenus d'investissements attribués aux détenteurs de parts de fonds d'investissement (D.443)	0,0	0,0	0,0	0,0	0,0	0,0	0,0	0,0	0,0	0,0
Loyers (D.45)	147,5	148,4	154,3	153,6	159,4	179,0	194,2	196,5	211,1	212,4
Total Ressources	4.823,9	4.783,7	4.890,5	5.207,1	5.072,6	5.155,7	5.477,6	5.478,8	5.440,0	5.874,5
Emplois										
Revenus de la propriété (D.4)	532,8	485,4	640,4	719,0	561,6	579,5	598,0	533,7	477,8	339,7
Intérêts (D.41)	530,7	483,6	638,3	717,2	560,6	578,6	597,0	532,5	476,6	338,5
Versés aux administrations publiques	0,0	0,0	0,0	0,0	0,0	0,0	0,0	0,0	0,0	0,0
Versés à l'administration centrale (pouvoir fédéral)	0,0	0,0	0,0	0,0	0,0	0,0	0,0	0,0	0,0	0,0
Versés aux administrations d'états fédérés (communautés et régions)	0,0	0,0	0,0	0,0	0,0	0,0	0,0	0,0	0,0	0,0
Versés aux administrations locales	0,0	0,0	0,0	0,0	0,0	0,0	0,0	0,0	0,0	0,0
Versés aux administrations de sécurité sociale	0,0	0,0	0,0	0,0	0,0	0,0	0,0	0,0	0,0	0,0
Versés aux autres secteurs	530,7	483,6	638,3	717,2	560,6	578,6	597,0	532,5	476,6	338,5
p.m. Intérêts effectifs versés aux autres secteurs	712,9	770,9	815,7	798,3	712,6	671,8	692,8	697,9	682,3	682,1
Revenus distribués des sociétés (D.42)	0,0	0,0	0,0	0,0	0,0	0,0	0,0	0,0	0,0	0,0
Prélèvements sur les revenus des quasi-sociétés (D.422)	0,0	0,0	0,0	0,0	0,0	0,0	0,0	0,0	0,0	0,0
Bénéfices réinvestis d'investissements directs étrangers (D.43)	0,0	0,0	0,0	0,0	0,0	0,0	0,0	0,0	0,0	0,0
Autres revenus d'investissements (D.44)	2,1	1,8	2,1	1,8	1,0	0,9	1,0	1,2	1,2	1,2
Revenus d'investissements attribués aux assurés (D.441)	0,0	0,0	0,0	0,0	0,0	0,0	0,0	0,0	0,0	0,0
Revenus d'investissements à payer sur des droits à pension (D.442)	2,1	1,8	2,1	1,8	1,0	0,9	1,0	1,2	1,2	1,2
Revenus d'investissements attribués aux détenteurs de parts de fonds d'investissement (D.443)	0,0	0,0	0,0	0,0	0,0	0,0	0,0	0,0	0,0	0,0
Loyers (D.45)	0,0	0,0	0,0	0,0	0,0	0,0	0,0	0,0	0,0	0,0
Solde des revenus primaires (B.5n)	4.291,1	4.298,3	4.250,1	4.488,1	4.511,0	4.576,2	4.879,6	4.945,1	4.962,2	5.534,8
Total Emplois	4.823,9	4.783,7	4.890,5	5.207,1	5.072,6	5.155,7	5.477,6	5.478,8	5.440,0	5.874,5
Compte de distribution secondaire du revenu (II.2)										
Ressources										
Solde des revenus primaires (B.5n)	4.291,1	4.298,3	4.250,1	4.488,1	4.511,0	4.576,2	4.879,6	4.945,1	4.962,2	5.534,8
Impôts courants sur le revenu, le patrimoine, ... (D.5)	2.506,2	2.764,1	3.238,1	2.525,7	3.558,4	3.265,3	3.455,7	3.100,7	3.282,1	3.007,6
Impôts sur le revenu (D.51)	2.249,2	2.445,9	2.887,0	2.134,4	3.176,1	2.867,6	3.054,1	2.687,7	2.871,4	2.576,0
En provenance des administrations publiques	0,0	0,0	0,0	0,0	0,0	0,0	0,0	0,0	0,0	0,0
En provenance des autres secteurs	2.249,2	2.445,9	2.887,0	2.134,4	3.176,1	2.867,6	3.054,1	2.687,7	2.871,4	2.576,0
En provenance des sociétés non financières et des sociétés financières	0,0	0,0	0,0	0,0	0,0	0,0	0,0	0,0	0,0	0,0
En provenance des ménages	2.249,2	2.445,9	2.887,0	2.134,4	3.176,1	2.867,6	3.054,1	2.687,7	2.871,4	2.576,0

2.4 ADMINISTRATIONS LOCALES (S.1313) (SUITE)

(millions d'euros)

	2005	2006	2007	2008	2009	2010	2011	2012	2013	2014
En provenance des institutions sans but lucratif au service des ménages	0,0	0,0	0,0	0,0	0,0	0,0	0,0	0,0	0,0	0,0
En provenance du reste du monde	0,0	0,0	0,0	0,0	0,0	0,0	0,0	0,0	0,0	0,0
Autres impôts courants (D.59)	257,0	318,2	351,1	391,3	382,3	397,7	401,6	413,0	410,7	431,6
En provenance des administrations publiques	0,0	0,0	0,0	0,0	0,0	0,0	0,0	0,0	0,0	0,0
En provenance des autres secteurs	257,0	318,2	351,1	391,3	382,3	397,7	401,6	413,0	410,7	431,6
En provenance des sociétés non financières et des sociétés financières	0,0	0,0	0,0	0,0	0,0	0,0	0,0	0,0	0,0	0,0
En provenance des ménages	257,0	318,2	351,1	391,3	382,3	397,7	401,6	413,0	410,7	431,6
En provenance des institutions sans but lucratif au service des ménages	0,0	0,0	0,0	0,0	0,0	0,0	0,0	0,0	0,0	0,0
En provenance du reste du monde	0,0	0,0	0,0	0,0	0,0	0,0	0,0	0,0	0,0	0,0
Cotisations sociales nettes (D.61)	1.070,0	1.288,6	1.387,1	1.421,9	1.465,1	1.502,3	1.579,0	1.643,5	1.718,3	1.626,5
p.m. Cotisations sociales effectives	22,5	18,5	20,5	21,4	21,5	21,7	22,1	23,6	24,3	26,1
Cotisations sociales effectives à la charge des employeurs (D.611)	2,6	2,3	4,0	4,0	4,0	4,4	4,9	5,4	5,8	5,8
Cotisations sociales effectives obligatoires à la charge des employeurs (D.6111C)	2,6	2,3	4,0	4,0	4,0	4,4	4,9	5,4	5,8	5,8
A charge des administrations publiques	2,6	2,3	4,0	4,0	4,0	4,4	4,9	5,4	5,8	5,8
A charge des autres secteurs	0,0	0,0	0,0	0,0	0,0	0,0	0,0	0,0	0,0	0,0
Cotisations sociales effectives volontaires à la charge des employeurs (D.6111V)	0,0	0,0	0,0	0,0	0,0	0,0	0,0	0,0	0,0	0,0
A charge des administrations publiques	0,0	0,0	0,0	0,0	0,0	0,0	0,0	0,0	0,0	0,0
A charge des autres secteurs	0,0	0,0	0,0	0,0	0,0	0,0	0,0	0,0	0,0	0,0
Cotisations sociales imputées à la charge des employeurs (D.612)	1.047,5	1.270,1	1.366,6	1.400,5	1.443,6	1.480,6	1.556,9	1.619,9	1.694,0	1.600,4
Cotisations sociales effectives à la charge des ménages (D.613)	19,9	16,2	16,5	17,4	17,5	17,3	17,2	18,2	18,5	20,3
Cotisations sociales effectives à la charge des salariés	19,9	16,2	16,5	17,4	17,5	17,3	17,2	18,2	18,5	20,3
Cotisations sociales obligatoires à la charge des salariés (D.613CE)	19,9	16,2	16,5	17,4	17,5	17,3	17,2	18,2	18,5	20,3
Cotisations sociales volontaires à la charge des salariés (D.613VE)	0,0	0,0	0,0	0,0	0,0	0,0	0,0	0,0	0,0	0,0
Cotisations sociales effectives des travailleurs indépendants	0,0	0,0	0,0	0,0	0,0	0,0	0,0	0,0	0,0	0,0
Cotisations sociales obligatoires des travailleurs indépendants (D.613CS)	0,0	0,0	0,0	0,0	0,0	0,0	0,0	0,0	0,0	0,0
Cotisations sociales volontaires des travailleurs indépendants (D.613VS)	0,0	0,0	0,0	0,0	0,0	0,0	0,0	0,0	0,0	0,0
Cotisations sociales effectives des personnes n'occupant pas d'emploi	0,0	0,0	0,0	0,0	0,0	0,0	0,0	0,0	0,0	0,0
Cotisations sociales obligatoires des personnes n'occupant pas d'emploi (D.613CN)	0,0	0,0	0,0	0,0	0,0	0,0	0,0	0,0	0,0	0,0
Cotisations sociales volontaires des personnes n'occupant pas d'emploi (D.613VN)	0,0	0,0	0,0	0,0	0,0	0,0	0,0	0,0	0,0	0,0
Suppléments de cotisations sociales à la charge des ménages (D.614)	0,0	0,0	0,0	0,0	0,0	0,0	0,0	0,0	0,0	0,0
Rémunération du service des régimes d'assurance sociale (D.615C)	0,0	0,0	0,0	0,0	0,0	0,0	0,0	0,0	0,0	0,0
Autres transferts courants (D.7)	9.402,1	9.893,2	10.320,4	11.274,1	11.403,0	11.726,8	12.047,7	12.557,2	13.266,2	13.406,6
Primes nettes d'assurance-dommages (D.71)	0,0	0,0	0,0	0,0	0,0	0,0	0,0	0,0	0,0	0,0
Indemnités d'assurance-dommages (D.72)	56,6	54,4	54,8	57,7	61,0	67,9	74,6	77,8	81,8	84,2
Transferts courants entre administrations publiques (D.73)	9.188,5	9.644,3	10.050,1	10.877,4	11.038,6	11.346,5	11.663,4	12.009,9	12.768,5	12.834,9
Transferts de recettes fiscales	148,9	146,0	126,1	111,2	139,0	148,7	152,4	150,8	163,9	166,3
En provenance de l'administration centrale (pouvoir fédéral)	148,9	146,0	126,1	111,2	139,0	148,7	152,4	150,8	163,9	166,3
En provenance des administrations d'états fédérés (communautés et régions)	0,0	0,0	0,0	0,0	0,0	0,0	0,0	0,0	0,0	0,0
En provenance des administrations locales	0,0	0,0	0,0	0,0	0,0	0,0	0,0	0,0	0,0	0,0
En provenance des administrations de sécurité sociale	0,0	0,0	0,0	0,0	0,0	0,0	0,0	0,0	0,0	0,0
Autres transferts courants entre sous-secteurs des administrations publiques	9.039,6	9.498,3	9.924,0	10.766,2	10.899,6	11.197,8	11.511,0	11.859,1	12.604,6	12.668,6
En provenance de l'administration centrale (pouvoir fédéral)	2.396,6	2.567,6	2.666,7	2.942,1	2.999,1	3.111,3	3.289,4	3.350,5	3.654,0	3.592,3
En provenance des administrations d'états fédérés (communautés et régions)	6.618,0	6.904,2	7.229,3	7.796,0	7.872,2	8.060,4	8.197,5	8.484,5	8.926,4	9.053,0
En provenance des administrations locales	0,0	0,0	0,0	0,0	0,0	0,0	0,0	0,0	0,0	0,0
En provenance des administrations de sécurité sociale	25,0	26,5	28,0	28,1	28,3	26,1	24,1	24,1	24,2	23,3
Coopération internationale courante (D.74)	15,3	15,6	15,9	16,2	16,5	16,8	17,1	17,4	17,7	18,0
En provenance des états membres de l'Union européenne	15,3	15,6	15,9	16,2	16,5	16,8	17,1	17,4	17,7	18,0
En provenance des institutions de l'Union européenne	0,0	0,0	0,0	0,0	0,0	0,0	0,0	0,0	0,0	0,0
En provenance des pays tiers et d'organisations internationales	0,0	0,0	0,0	0,0	0,0	0,0	0,0	0,0	0,0	0,0

2.4 ADMINISTRATIONS LOCALES (S.1313) (SUITE)

(millions d'euros)

	2005	2006	2007	2008	2009	2010	2011	2012	2013	2014
Transferts courants divers (D.75)	141,7	178,9	199,6	322,8	286,9	295,6	292,6	452,1	398,2	469,5
En provenance des administrations publiques	0,0	0,0	0,0	0,0	0,0	0,0	0,0	0,0	0,0	0,0
En provenance de l'administration centrale (pouvoir fédéral)	0,0	0,0	0,0	0,0	0,0	0,0	0,0	0,0	0,0	0,0
En provenance des administrations d'états fédérés (communautés et régions)	0,0	0,0	0,0	0,0	0,0	0,0	0,0	0,0	0,0	0,0
En provenance des administrations locales	0,0	0,0	0,0	0,0	0,0	0,0	0,0	0,0	0,0	0,0
En provenance des administrations de sécurité sociale	0,0	0,0	0,0	0,0	0,0	0,0	0,0	0,0	0,0	0,0
En provenance des autres secteurs	141,7	178,9	199,6	322,8	286,9	295,6	292,6	452,1	398,2	469,5
En provenance des sociétés non financières	0,0	7,7	9,7	9,3	11,6	10,9	12,0	8,0	5,7	5,8
En provenance des sociétés financières	0,0	0,0	0,0	0,0	0,0	0,0	0,0	0,0	0,0	0,0
En provenance des ménages	141,7	171,2	189,9	313,5	275,3	284,7	280,6	444,1	392,5	463,7
En provenance des institutions sans but lucratif au service des ménages	0,0	0,0	0,0	0,0	0,0	0,0	0,0	0,0	0,0	0,0
En provenance du reste du monde	0,0	0,0	0,0	0,0	0,0	0,0	0,0	0,0	0,0	0,0
En provenance des états membres de l'Union européenne	0,0	0,0	0,0	0,0	0,0	0,0	0,0	0,0	0,0	0,0
En provenance des institutions de l'Union européenne	0,0	0,0	0,0	0,0	0,0	0,0	0,0	0,0	0,0	0,0
En provenance des pays tiers et d'organisations internationales	0,0	0,0	0,0	0,0	0,0	0,0	0,0	0,0	0,0	0,0
Total Ressources	17.269,4	18.244,2	19.195,7	19.709,8	20.937,5	21.070,6	21.962,0	22.246,5	23.228,8	23.575,5
Emplois										
Impôts courants sur le revenu, le patrimoine, ... (D.5)	12,4	9,6	9,2	9,2	14,0	10,9	15,7	21,8	22,8	40,8
Impôts sur le revenu (D.51)	12,4	9,6	9,2	9,2	14,0	10,9	15,7	21,8	22,8	40,8
Autres impôts courants (D.59)	0,0	0,0	0,0	0,0	0,0	0,0	0,0	0,0	0,0	0,0
Prestations sociales autres que transferts sociaux en nature (D.62)	1.674,9	1.909,6	1.992,3	2.137,2	2.250,7	2.302,9	2.503,9	2.652,6	2.760,5	2.646,2
Prestations de sécurité sociale en espèces (D.621)	0,0	0,0	0,0	0,0	0,0	0,0	0,0	0,0	0,0	0,0
Autres prestations d'assurance sociale (D.622)	1.073,4	1.292,5	1.389,8	1.424,8	1.468,6	1.505,7	1.582,4	1.646,7	1.721,6	1.629,9
Prestations d'assurance sociale de fonds de pension	6,0	6,2	6,7	6,9	7,5	7,8	8,3	8,7	9,1	9,1
Prestations d'assurance sociale directes d'employeurs	1.067,4	1.286,3	1.383,1	1.417,9	1.461,1	1.497,9	1.574,1	1.638,1	1.712,5	1.620,7
Prestations d'assistance sociale en espèces (D.623)	601,5	617,1	602,5	712,4	782,1	797,2	921,5	1.005,9	1.038,9	1.016,3
Autres transferts courants (D.7)	796,1	803,2	905,9	903,0	1.040,7	1.028,4	1.149,2	1.239,4	1.125,2	1.203,5
Primes nettes d'assurance-dommages (D.71)	75,4	74,1	74,4	79,7	85,1	88,0	87,0	88,5	91,3	94,1
Indemnités d'assurance-dommages (D.72)	0,0	0,0	0,0	0,0	0,0	0,0	0,0	0,0	0,0	0,0
Transferts courants entre administrations publiques (D.73)	170,6	133,7	213,3	142,5	204,7	187,8	195,0	190,9	212,3	232,2
Transferts de recettes fiscales	0,0	0,0	0,0	0,0	0,0	0,0	0,0	0,0	0,0	0,0
A l'administration centrale (pouvoir fédéral)	0,0	0,0	0,0	0,0	0,0	0,0	0,0	0,0	0,0	0,0
Aux administrations d'états fédérés (communautés et régions)	0,0	0,0	0,0	0,0	0,0	0,0	0,0	0,0	0,0	0,0
Aux administrations locales	0,0	0,0	0,0	0,0	0,0	0,0	0,0	0,0	0,0	0,0
Aux administrations de sécurité sociale	0,0	0,0	0,0	0,0	0,0	0,0	0,0	0,0	0,0	0,0
Autres transferts courants entre sous-secteurs des administrations publiques	170,6	133,7	213,3	142,5	204,7	187,8	195,0	190,9	212,3	232,2
A l'administration centrale (pouvoir fédéral)	1,5	10,4	13,4	10,5	11,2	11,7	7,9	8,2	8,7	10,3
Aux administrations d'états fédérés (communautés et régions)	169,1	123,3	199,9	132,0	193,5	176,1	187,1	182,7	203,6	221,9
Aux administrations locales	0,0	0,0	0,0	0,0	0,0	0,0	0,0	0,0	0,0	0,0
Aux administrations de sécurité sociale	0,0	0,0	0,0	0,0	0,0	0,0	0,0	0,0	0,0	0,0
Coopération internationale courante (D.74)	0,0	0,0	0,0	0,0	0,0	0,0	0,0	0,0	0,0	0,0
Versée aux états membres de l'Union européenne	0,0	0,0	0,0	0,0	0,0	0,0	0,0	0,0	0,0	0,0
Versée aux institutions de l'Union européenne	0,0	0,0	0,0	0,0	0,0	0,0	0,0	0,0	0,0	0,0
Versée aux pays tiers et d'organisations internationales	0,0	0,0	0,0	0,0	0,0	0,0	0,0	0,0	0,0	0,0
Transferts courants divers (D.75)	550,1	595,4	618,2	680,8	750,9	752,6	867,2	960,0	821,6	877,2
Versés aux administrations publiques	0,0	0,0	0,0	0,0	0,0	0,0	0,0	0,0	0,0	0,0
Versés à l'administration centrale (pouvoir fédéral)	0,0	0,0	0,0	0,0	0,0	0,0	0,0	0,0	0,0	0,0
Versés aux administrations d'états fédérés (communautés et régions)	0,0	0,0	0,0	0,0	0,0	0,0	0,0	0,0	0,0	0,0
Versés aux administrations locales	0,0	0,0	0,0	0,0	0,0	0,0	0,0	0,0	0,0	0,0
Versés aux administrations de sécurité sociale	0,0	0,0	0,0	0,0	0,0	0,0	0,0	0,0	0,0	0,0

2.4 ADMINISTRATIONS LOCALES (S.1313) (SUITE)

(millions d'euros)

	2005	2006	2007	2008	2009	2010	2011	2012	2013	2014
Versés aux autres secteurs	550,1	595,4	618,2	680,8	750,9	752,6	867,2	960,0	821,6	877,2
Versés aux sociétés non financières	0,0	1,0	1,3	6,1	7,2	1,8	47,9	62,9	45,4	74,0
Versés aux sociétés financières	0,0	0,0	0,0	0,0	0,0	0,0	0,0	0,0	0,0	0,0
Versés aux ménages	298,4	106,8	108,8	130,8	158,7	153,1	183,4	237,6	165,7	185,5
Versés aux institutions sans but lucratif au service des ménages	251,7	487,6	508,1	543,9	585,0	597,7	635,9	659,5	610,5	617,7
Versés au reste du monde	0,0	0,0	0,0	0,0	0,0	0,0	0,0	0,0	0,0	0,0
Versés aux états membres de l'Union européenne	0,0	0,0	0,0	0,0	0,0	0,0	0,0	0,0	0,0	0,0
Versés aux institutions de l'Union européenne	0,0	0,0	0,0	0,0	0,0	0,0	0,0	0,0	0,0	0,0
Versés aux pays tiers et d'organisations internationales	0,0	0,0	0,0	0,0	0,0	0,0	0,0	0,0	0,0	0,0
Ressources propres de l'UE fondées sur la TVA et le RNB (D.76)	0,0	0,0	0,0	0,0	0,0	0,0	0,0	0,0	0,0	0,0
Troisième ressource propre de l'UE fondée sur la TVA	0,0	0,0	0,0	0,0	0,0	0,0	0,0	0,0	0,0	0,0
Quatrième ressource propre de l'UE fondée sur le RNB	0,0	0,0	0,0	0,0	0,0	0,0	0,0	0,0	0,0	0,0
Rabais britannique	0,0	0,0	0,0	0,0	0,0	0,0	0,0	0,0	0,0	0,0
Contributions non fiscales diverses versées par les administrations publiques aux institutions de l'Union européenne	0,0	0,0	0,0	0,0	0,0	0,0	0,0	0,0	0,0	0,0
Revenu disponible (B.6n)	14.786,0	15.521,8	16.288,3	16.660,4	17.632,1	17.728,4	18.293,2	18.332,7	19.320,3	19.685,0
Total Emplois	17.269,4	18.244,2	19.195,7	19.709,8	20.937,5	21.070,6	21.962,0	22.246,5	23.228,8	23.575,5
Compte de redistribution du revenu en nature (II.3)										
Ressources										
Revenu disponible (B.6n)	14.786,0	15.521,8	16.288,3	16.660,4	17.632,1	17.728,4	18.293,2	18.332,7	19.320,3	19.685,0
Total Ressources	14.786,0	15.521,8	16.288,3	16.660,4	17.632,1	17.728,4	18.293,2	18.332,7	19.320,3	19.685,0
Emplois										
Transferts sociaux en nature (D.63)	5.938,4	6.326,0	6.438,7	7.069,3	7.221,4	7.600,1	7.961,4	8.234,8	8.404,5	8.516,0
Transferts sociaux en nature - production non marchande (D.631)	5.685,6	6.085,1	6.198,5	6.782,8	6.932,7	7.283,5	7.621,4	7.855,3	8.049,4	8.184,3
Transferts sociaux en nature - production marchande achetée (D.632)	252,8	240,9	240,2	286,5	288,7	316,6	340,0	379,5	355,1	331,7
Revenu disponible ajusté (B.7n)	8.847,6	9.195,8	9.849,6	9.591,1	10.410,7	10.128,3	10.331,8	10.097,9	10.915,8	11.169,0
Total Emplois	14.786,0	15.521,8	16.288,3	16.660,4	17.632,1	17.728,4	18.293,2	18.332,7	19.320,3	19.685,0
Compte d'utilisation du revenu (II.4)										
Compte d'utilisation du revenu disponible (II.4.1)										
Ressources										
Revenu disponible (B.6n)	14.786,0	15.521,8	16.288,3	16.660,4	17.632,1	17.728,4	18.293,2	18.332,7	19.320,3	19.685,0
Total Ressources	14.786,0	15.521,8	16.288,3	16.660,4	17.632,1	17.728,4	18.293,2	18.332,7	19.320,3	19.685,0
Emplois										
Dépenses de consommation finale (P.3)	14.441,9	15.149,0	15.613,7	16.507,2	17.257,8	17.985,6	18.754,0	19.659,1	20.033,7	20.338,4
Dépenses de consommation individuelle (P.31)	5.938,4	6.326,0	6.438,7	7.069,3	7.221,4	7.600,1	7.961,4	8.234,8	8.404,5	8.516,0
Dépenses de consommation collective (P.32)	8.503,5	8.823,0	9.175,0	9.437,9	10.036,4	10.385,5	10.792,6	11.424,3	11.629,2	11.822,4
Ajustement pour variation des droits de ménages sur les fonds de pension (D.8)	-0,7	-1,5	0,4	0,0	-1,5	-1,5	-1,2	-0,8	-0,7	-0,7
Epargne (B.8n)	344,8	374,3	674,2	153,2	375,8	-255,7	-459,6	-1.325,6	-712,7	-652,7
Total Emplois	14.786,0	15.521,8	16.288,3	16.660,4	17.632,1	17.728,4	18.293,2	18.332,7	19.320,3	19.685,0
Compte d'utilisation du revenu disponible ajusté (II.4.2)										
Ressources										
Revenu disponible ajusté (B.7n)	8.847,6	9.195,8	9.849,6	9.591,1	10.410,7	10.128,3	10.331,8	10.097,9	10.915,8	11.169,0
Total Ressources	8.847,6	9.195,8	9.849,6	9.591,1	10.410,7	10.128,3	10.331,8	10.097,9	10.915,8	11.169,0
Emplois										
Consommation finale effective (P.4)	8.503,5	8.823,0	9.175,0	9.437,9	10.036,4	10.385,5	10.792,6	11.424,3	11.629,2	11.822,4
Consommation collective effective (P.42)	8.503,5	8.823,0	9.175,0	9.437,9	10.036,4	10.385,5	10.792,6	11.424,3	11.629,2	11.822,4
Ajustement pour variation des droits de ménages sur les fonds de pension (D.8)	-0,7	-1,5	0,4	0,0	-1,5	-1,5	-1,2	-0,8	-0,7	-0,7
Epargne (B.8n)	344,8	374,3	674,2	153,2	375,8	-255,7	-459,6	-1.325,6	-712,7	-652,7
Total Emplois	8.847,6	9.195,8	9.849,6	9.591,1	10.410,7	10.128,3	10.331,8	10.097,9	10.915,8	11.169,0
Comptes d'accumulation (III)										

2.4 ADMINISTRATIONS LOCALES (S.1313) (SUITE)

(millions d'euros)

	2005	2006	2007	2008	2009	2010	2011	2012	2013	2014
Compte de capital (III.1)										
Compte des variations de la valeur nette dues à l'épargne et aux transferts en capital (III.1.1)										
Variations des passifs et de la valeur nette										
Epargne nette (B.8n)	344,8	374,3	674,2	153,2	375,8	-255,7	-459,6	-1.325,6	-712,7	-652,7
Transferts en capital à recevoir (D.9R)	813,5	704,0	635,3	1.458,1	612,9	648,0	828,0	884,8	883,9	969,0
Impôts en capital (D.91R)	0,0	0,0	0,0	0,0	0,0	0,0	0,0	0,0	0,0	0,0
en provenance des ménages	0,0	0,0	0,0	0,0	0,0	0,0	0,0	0,0	0,0	0,0
en provenance des autres secteurs	0,0	0,0	0,0	0,0	0,0	0,0	0,0	0,0	0,0	0,0
Aides à l'investissement (D.92R)	729,7	649,9	602,0	792,2	575,7	619,2	781,1	850,9	850,1	936,8
En provenance des administrations publiques	729,7	649,9	602,0	792,2	575,7	619,2	781,1	850,9	850,1	936,8
En provenance de l'administration centrale (pouvoir fédéral)	14,4	10,8	11,2	19,1	27,0	30,9	24,3	32,8	40,1	32,7
En provenance des administrations d'états fédérés (communautés et régions)	715,3	639,1	590,8	773,1	548,7	588,3	756,8	818,1	810,0	904,1
En provenance des administrations locales	0,0	0,0	0,0	0,0	0,0	0,0	0,0	0,0	0,0	0,0
En provenance des administrations de sécurité sociale	0,0	0,0	0,0	0,0	0,0	0,0	0,0	0,0	0,0	0,0
En provenance du reste du monde	0,0	0,0	0,0	0,0	0,0	0,0	0,0	0,0	0,0	0,0
En provenance des états membres de l'Union européenne	0,0	0,0	0,0	0,0	0,0	0,0	0,0	0,0	0,0	0,0
En provenance des institutions de l'Union européenne	0,0	0,0	0,0	0,0	0,0	0,0	0,0	0,0	0,0	0,0
En provenance des pays tiers et d'organisations internationales	0,0	0,0	0,0	0,0	0,0	0,0	0,0	0,0	0,0	0,0
Autres transferts en capital (D.99R)	83,8	54,1	33,3	665,9	37,2	28,8	46,9	33,9	33,8	32,2
En provenance des administrations publiques	27,4	4,9	0,9	625,7	0,2	0,0	0,0	0,0	0,0	0,0
En provenance de l'administration centrale (pouvoir fédéral)	27,4	4,9	0,9	0,1	0,2	0,0	0,0	0,0	0,0	0,0
En provenance des administrations d'états fédérés (communautés et régions)	0,0	0,0	0,0	625,6	0,0	0,0	0,0	0,0	0,0	0,0
En provenance des administrations locales	0,0	0,0	0,0	0,0	0,0	0,0	0,0	0,0	0,0	0,0
En provenance des administrations de sécurité sociale	0,0	0,0	0,0	0,0	0,0	0,0	0,0	0,0	0,0	0,0
En provenance des autres secteurs	56,4	49,2	32,4	40,2	37,0	28,8	46,9	33,9	33,8	32,2
En provenance des sociétés non financières	47,0	43,7	26,1	33,4	28,6	23,6	39,9	24,9	29,3	26,4
En provenance des sociétés financières	0,0	0,0	0,0	0,0	0,0	0,0	0,0	0,0	0,0	0,0
En provenance des ménages	9,4	5,5	6,3	6,8	8,4	5,2	7,0	9,0	4,5	5,8
En provenance des institutions sans but lucratif au service des ménages	0,0	0,0	0,0	0,0	0,0	0,0	0,0	0,0	0,0	0,0
En provenance du reste du monde	0,0	0,0	0,0	0,0	0,0	0,0	0,0	0,0	0,0	0,0
En provenance des états membres de l'Union européenne	0,0	0,0	0,0	0,0	0,0	0,0	0,0	0,0	0,0	0,0
En provenance des institutions de l'Union européenne	0,0	0,0	0,0	0,0	0,0	0,0	0,0	0,0	0,0	0,0
En provenance des pays tiers et d'organisations internationales	0,0	0,0	0,0	0,0	0,0	0,0	0,0	0,0	0,0	0,0
Transferts en capital à payer (-) (D.9P)	-319,8	-195,6	-205,6	-275,9	-164,6	-156,3	-247,4	-191,8	-203,3	-238,8
Impôts en capital (-) (D.91P)	0,0	0,0	0,0	0,0	0,0	0,0	0,0	0,0	0,0	0,0
Aides à l'investissement (-) (D.92P)	-266,9	-89,9	-114,4	-62,7	-13,6	-9,3	-54,1	-51,4	-80,2	-25,2
Versées aux administrations publiques	0,0	0,0	0,0	0,0	0,0	0,0	0,0	0,0	0,0	0,0
Versées à l'administration centrale (pouvoir fédéral)	0,0	0,0	0,0	0,0	0,0	0,0	0,0	0,0	0,0	0,0
Versées aux administrations d'états fédérés (communautés et régions)	0,0	0,0	0,0	0,0	0,0	0,0	0,0	0,0	0,0	0,0
Versées aux administrations locales	0,0	0,0	0,0	0,0	0,0	0,0	0,0	0,0	0,0	0,0
Versées aux administrations de sécurité sociale	0,0	0,0	0,0	0,0	0,0	0,0	0,0	0,0	0,0	0,0
Versées aux autres secteurs	-266,9	-89,9	-114,4	-62,7	-13,6	-9,3	-54,1	-51,4	-80,2	-25,2
Versées aux sociétés non financières	-175,5	-61,1	-81,8	-31,0	20,1	27,7	-6,2	7,4	-26,5	23,4
Versées aux sociétés financières	0,0	0,0	0,0	0,0	0,0	0,0	0,0	0,0	0,0	0,0
Versées aux ménages	-55,5	-5,6	-5,9	-5,9	-5,5	-5,8	-9,5	-18,6	-19,4	-18,7
Versées aux institutions sans but lucratif au service des ménages	-35,9	-23,2	-26,7	-25,8	-28,2	-31,2	-38,4	-40,2	-34,3	-29,9
Versées au reste du monde	0,0	0,0	0,0	0,0	0,0	0,0	0,0	0,0	0,0	0,0
Versées aux états membres de l'Union européenne	0,0	0,0	0,0	0,0	0,0	0,0	0,0	0,0	0,0	0,0
Versées aux institutions de l'Union européenne	0,0	0,0	0,0	0,0	0,0	0,0	0,0	0,0	0,0	0,0
Versées aux pays tiers et d'organisations internationales	0,0	0,0	0,0	0,0	0,0	0,0	0,0	0,0	0,0	0,0

2.4 ADMINISTRATIONS LOCALES (S.1313) (SUITE)

(millions d'euros)

	2005	2006	2007	2008	2009	2010	2011	2012	2013	2014
Autres transferts en capital (-) (D.99P)	-52,9	-105,7	-91,2	-213,2	-151,0	-147,0	-193,3	-140,4	-123,1	-213,6
Versés aux administrations publiques	-6,9	-5,3	-5,5	-11,4	-15,4	-15,9	-23,3	-10,5	-9,6	-25,4
Versés à l'administration centrale (pouvoir fédéral)	-4,0	-3,2	-3,1	-5,1	-6,6	-6,1	0,0	0,0	0,0	0,0
Versés aux administrations d'états fédérés (communautés et régions)	-2,9	-2,1	-2,4	-6,3	-8,8	-9,8	-23,3	-10,5	-9,6	-25,4
Versés aux administrations locales	0,0	0,0	0,0	0,0	0,0	0,0	0,0	0,0	0,0	0,0
Versés aux administrations de sécurité sociale	0,0	0,0	0,0	0,0	0,0	0,0	0,0	0,0	0,0	0,0
Versés aux autres secteurs	-46,0	-100,4	-85,7	-201,8	-135,6	-131,1	-170,0	-129,9	-113,5	-188,2
Versés aux sociétés non financières	0,0	-96,3	-81,4	-130,8	-133,9	-130,0	-169,2	-129,2	-60,6	-182,6
Versés aux sociétés financières	-46,0	-4,1	-4,3	-71,0	-1,7	-1,1	-0,8	-0,7	-52,9	-5,6
Versés aux ménages	0,0	0,0	0,0	0,0	0,0	0,0	0,0	0,0	0,0	0,0
Versés aux institutions sans but lucratif au service des ménages	0,0	0,0	0,0	0,0	0,0	0,0	0,0	0,0	0,0	0,0
Versés au reste du monde	0,0	0,0	0,0	0,0	0,0	0,0	0,0	0,0	0,0	0,0
Versés aux états membres de l'Union européenne	0,0	0,0	0,0	0,0	0,0	0,0	0,0	0,0	0,0	0,0
Versés aux institutions de l'Union européenne	0,0	0,0	0,0	0,0	0,0	0,0	0,0	0,0	0,0	0,0
Versés aux pays tiers et d'organisations internationales	0,0	0,0	0,0	0,0	0,0	0,0	0,0	0,0	0,0	0,0
Total Variations des passifs et de la valeur nette	838,5	882,7	1.103,9	1.335,4	824,1	236,0	121,0	-632,6	-32,1	77,5
Variations des actifs										
Variations de la valeur nette dues à l'épargne et aux transferts en capital (B.10.1)	838,5	882,7	1.103,9	1.335,4	824,1	236,0	121,0	-632,6	-32,1	77,5
Total Variations des actifs	838,5	882,7	1.103,9	1.335,4	824,1	236,0	121,0	-632,6	-32,1	77,5
Compte des acquisitions d'actifs non financiers (III.1.2)										
Variations des passifs et de la valeur nette										
Variations de la valeur nette dues à l'épargne et aux transferts en capital (B.10.1)	838,5	882,7	1.103,9	1.335,4	824,1	236,0	121,0	-632,6	-32,1	77,5
Total Variations des passifs et de la valeur nette	838,5	882,7	1.103,9	1.335,4	824,1	236,0	121,0	-632,6	-32,1	77,5
Variations des actifs										
Formation brute de capital (P.5)	2.498,2	2.909,9	2.613,4	2.654,7	3.030,0	2.817,6	3.228,5	3.751,9	3.229,8	3.246,2
Formation brute de capital fixe (P.51)	2.568,0	2.959,5	2.676,3	2.681,4	3.048,6	2.833,4	3.195,6	3.806,1	3.302,6	3.297,3
Acquisitions moins cessions d'actifs fixes corporels (P.511)	2.563,4	2.953,9	2.669,7	2.676,5	3.042,3	2.828,4	3.194,5	3.804,5	3.301,0	3.295,8
Acquisitions d'actifs fixes corporels neufs (P.5111)	2.671,0	3.033,0	2.738,2	2.742,8	3.130,2	2.920,2	3.295,6	3.832,1	3.412,6	3.568,8
Acquisitions d'actifs fixes corporels existants (P.5112)	0,0	0,0	0,0	0,0	0,0	0,0	0,0	0,0	0,0	0,0
Cessions d'actifs fixes corporels existants (P.5113)	-107,6	-79,1	-68,5	-66,3	-87,9	-91,8	-101,1	-27,6	-111,6	-273,0
Acquisitions moins cessions d'actifs fixes incorporels (P.512)	4,6	5,6	6,6	4,9	6,3	5,0	1,1	1,6	1,6	1,5
Acquisitions d'actifs fixes incorporels neufs (P.5121)	4,6	5,6	6,6	4,9	6,3	5,0	1,1	1,6	1,6	1,5
Acquisitions d'actifs fixes incorporels existants (P.5122)	0,0	0,0	0,0	0,0	0,0	0,0	0,0	0,0	0,0	0,0
Cessions d'actifs fixes incorporels existants (P.5123)	0,0	0,0	0,0	0,0	0,0	0,0	0,0	0,0	0,0	0,0
Addition à la valeur des actifs non financiers non produits (P.513)	0,0	0,0	0,0	0,0	0,0	0,0	0,0	0,0	0,0	0,0
Coûts du transfert de propriété d'actifs non financiers non produits (P.5131)	0,0	0,0	0,0	0,0	0,0	0,0	0,0	0,0	0,0	0,0
Améliorations majeures aux actifs non financiers non produits (P.5132)	0,0	0,0	0,0	0,0	0,0	0,0	0,0	0,0	0,0	0,0
Consommation de capital fixe (P.51C)	-1.653,9	-1.819,7	-1.963,0	-2.088,0	-2.136,9	-2.278,5	-2.433,6	-2.494,0	-2.490,9	-2.566,5
Variation des stocks (P.52)	-69,8	-49,6	-62,9	-26,7	-18,6	-15,8	32,9	-54,2	-72,8	-51,1
Acquisitions moins cessions d'objets de valeur (P.53)	0,0	0,0	0,0	0,0	0,0	0,0	0,0	0,0	0,0	0,0
Acquisitions moins cessions d'actifs non financiers non produits (NP)	25,2	-35,6	-5,1	5,7	37,9	3,8	-23,1	35,7	18,5	28,6
Acquisitions moins cessions de terrains et autres actifs corporels non produits (NP.1)	25,2	-35,6	-5,1	5,7	37,9	3,8	-23,1	35,7	18,5	28,6
Acquisitions moins cessions d'actifs incorporels non produits (NP.2)	0,0	0,0	0,0	0,0	0,0	0,0	0,0	0,0	0,0	0,0
Achats moins ventes de fonds commerciaux et d'autres actifs commerciaux (NP.3)	0,0	0,0	0,0	0,0	0,0	0,0	0,0	0,0	0,0	0,0
Capacité (+) / besoin (-) de financement (B.9)	-31,0	-171,9	458,6	763,0	-106,9	-306,9	-650,8	-1.926,2	-789,5	-630,8
Total Variations des actifs	838,5	882,7	1.103,9	1.335,4	824,1	236,0	121,0	-632,6	-32,1	77,5

2.5 ADMINISTRATIONS DE SÉCURITÉ SOCIALE (S.1314)

(millions d'euros)

	2005	2006	2007	2008	2009	2010	2011	2012	2013	2014
Compte de production (I)										
Ressources										
Production (P.1)	2.069,3	2.154,8	2.226,8	2.328,8	2.457,8	2.512,2	2.570,4	2.652,5	2.687,6	2.826,3
Production marchande (P.11)	11,7	11,7	11,7	11,7	11,7	11,7	11,7	11,7	11,7	11,7
Production pour usage final propre (P.12)	17,0	18,8	19,7	21,0	20,0	21,3	29,1	26,1	21,9	23,8
Autre production non marchande (P.13)	2.040,6	2.124,3	2.195,4	2.296,1	2.426,1	2.479,2	2.529,6	2.614,7	2.654,0	2.790,8
Paielements au titre de l'autre production non marchande (P.131)	120,5	137,6	155,1	165,4	195,2	210,8	227,3	260,1	262,2	290,6
Autre production non marchande résiduelle (P.132)	1.920,1	1.986,7	2.040,3	2.130,7	2.230,9	2.268,4	2.302,3	2.354,6	2.391,8	2.500,2
Total Ressources	2.069,3	2.154,8	2.226,8	2.328,8	2.457,8	2.512,2	2.570,4	2.652,5	2.687,6	2.826,3
Emplois										
Consommation intermédiaire (P.2)	808,9	837,4	862,0	901,5	948,3	965,0	980,0	1.031,1	1.028,6	1.105,0
Valeur ajoutée brute (B.1b)	1.260,4	1.317,4	1.364,8	1.427,3	1.509,5	1.547,2	1.590,4	1.621,4	1.659,0	1.721,3
Consommation de capital fixe (P.51C)	40,2	42,2	45,4	47,9	48,6	50,1	51,8	56,5	58,7	60,0
Valeur ajoutée nette (B.1n)	1.220,2	1.275,2	1.319,4	1.379,4	1.460,9	1.497,1	1.538,6	1.564,9	1.600,3	1.661,3
Total Emplois	2.069,3	2.154,8	2.226,8	2.328,8	2.457,8	2.512,2	2.570,4	2.652,5	2.687,6	2.826,3
Comptes de distribution et d'utilisation du revenu (II)										
Compte de distribution primaire du revenu (II.1)										
Compte d'exploitation (II.1.1)										
Ressources										
Valeur ajoutée nette (B.1n)	1.220,2	1.275,2	1.319,4	1.379,4	1.460,9	1.497,1	1.538,6	1.564,9	1.600,3	1.661,3
Total Ressources	1.220,2	1.275,2	1.319,4	1.379,4	1.460,9	1.497,1	1.538,6	1.564,9	1.600,3	1.661,3
Emplois										
Rémunération des salariés (D.1)	1.220,2	1.275,2	1.319,4	1.379,4	1.460,9	1.497,1	1.538,6	1.564,9	1.600,3	1.661,3
Salaires et traitements bruts (D.11)	899,1	941,5	971,2	1.005,8	1.073,5	1.096,9	1.101,1	1.117,4	1.142,1	1.199,2
Cotisations sociales à la charge des employeurs (D.12)	321,1	333,7	348,2	373,6	387,4	400,2	437,5	447,5	458,2	462,1
Cotisations sociales effectives à la charge des employeurs (D.121)	315,2	327,5	341,8	366,9	380,5	393,2	430,5	440,5	451,1	455,0
A destination des administrations publiques	283,1	294,8	308,0	332,5	348,9	361,0	397,5	407,5	417,5	420,6
A destination des autres secteurs	32,1	32,7	33,8	34,4	31,6	32,2	33,0	33,0	33,6	34,4
Cotisations sociales imputées à la charge des employeurs (D.122)	5,9	6,2	6,4	6,7	6,9	7,0	7,0	7,0	7,1	7,1
Autres Impôts sur la production (D.29)	0,0	0,0	0,0	0,0	0,0	0,0	0,0	0,0	0,0	0,0
Autres subventions sur la production (D.39)	0,0	0,0	0,0	0,0	0,0	0,0	0,0	0,0	0,0	0,0
Excédent d'exploitation (B.2n)	0,0	0,0	0,0	0,0	0,0	0,0	0,0	0,0	0,0	0,0
Total Emplois	1.220,2	1.275,2	1.319,4	1.379,4	1.460,9	1.497,1	1.538,6	1.564,9	1.600,3	1.661,3
Compte d'affectation des revenus primaires (II.1.2)										
Ressources										
Excédent d'exploitation (B.2n)	0,0	0,0	0,0	0,0	0,0	0,0	0,0	0,0	0,0	0,0
Impôts sur la production et les importations (D.2)	1.242,1	1.297,7	1.222,2	1.319,6	1.291,9	1.345,5	1.425,4	1.423,5	1.464,1	1.464,4
Impôts sur les produits (D.21)	1.164,5	1.130,3	1.099,5	1.102,3	1.118,5	1.148,2	1.217,1	1.209,2	1.245,8	1.240,8
Taxe du type TVA (D.211)	0,0	0,0	0,0	0,0	0,0	0,0	0,0	0,0	0,0	0,0
Impôts et droits sur les importations, à l'exclusion de la TVA (D.212)	0,0	0,0	0,0	0,0	0,0	0,0	0,0	0,0	0,0	0,0
Droits sur les importations (D.2121)	0,0	0,0	0,0	0,0	0,0	0,0	0,0	0,0	0,0	0,0
Impôts sur les importations, à l'exclusion de la TVA et des droits sur les importations (D.2122)	0,0	0,0	0,0	0,0	0,0	0,0	0,0	0,0	0,0	0,0
Impôts sur les produits, à l'exclusion de la TVA et des droits sur les importations (D.214)	1.164,5	1.130,3	1.099,5	1.102,3	1.118,5	1.148,2	1.217,1	1.209,2	1.245,8	1.240,8
Autres Impôts sur la production (D.29)	77,6	167,4	122,7	217,3	173,4	197,3	208,3	214,3	218,3	223,6
Subventions (D.3)	-2.157,2	-2.585,3	-3.076,8	-3.642,5	-3.837,7	-4.332,2	-5.014,3	-5.040,9	-4.925,5	-5.092,5
Subventions sur les produits (D.31)	0,0	0,0	0,0	0,0	0,0	0,0	0,0	0,0	0,0	0,0
Subventions sur les importations (D.311)	0,0	0,0	0,0	0,0	0,0	0,0	0,0	0,0	0,0	0,0
Autres subventions sur les produits (D.319)	0,0	0,0	0,0	0,0	0,0	0,0	0,0	0,0	0,0	0,0
Autres subventions sur la production (D.39)	-2.157,2	-2.585,3	-3.076,8	-3.642,5	-3.837,7	-4.332,2	-5.014,3	-5.040,9	-4.925,5	-5.092,5
Revenus de la propriété (D.4)	321,9	328,3	353,7	376,0	367,0	347,8	418,2	475,7	458,8	533,7

2.5 ADMINISTRATIONS DE SÉCURITÉ SOCIALE (S.1314) (SUITE)

(millions d'euros)

	2005	2006	2007	2008	2009	2010	2011	2012	2013	2014
Intérêts (D.41)	321,9	328,3	353,7	376,0	367,0	347,8	418,2	475,7	458,8	533,7
En provenance des administrations publiques	282,2	265,9	271,5	240,9	304,0	300,1	362,6	447,3	379,3	449,8
En provenance de l'administration centrale (pouvoir fédéral)	263,4	250,3	257,3	228,0	289,7	279,3	341,4	428,3	360,6	432,0
En provenance des administrations d'états fédérés (communautés et régions)	18,8	15,6	14,2	12,9	14,3	20,8	21,2	19,0	18,7	17,8
En provenance des administrations locales	0,0	0,0	0,0	0,0	0,0	0,0	0,0	0,0	0,0	0,0
En provenance des administrations de sécurité sociale	0,0	0,0	0,0	0,0	0,0	0,0	0,0	0,0	0,0	0,0
En provenance des autres secteurs	39,7	62,4	82,2	135,1	63,0	47,7	55,6	28,4	79,5	83,9
p.m. Intérêts effectifs en provenance des autres secteurs	33,5	52,9	71,7	121,2	41,6	32,4	49,5	21,2	72,4	75,5
Revenus distribués des sociétés (D.42)	0,0	0,0	0,0	0,0	0,0	0,0	0,0	0,0	0,0	0,0
Dividendes (D.421)	0,0	0,0	0,0	0,0	0,0	0,0	0,0	0,0	0,0	0,0
Prélèvements sur les revenus des quasi-sociétés (D.422)	0,0	0,0	0,0	0,0	0,0	0,0	0,0	0,0	0,0	0,0
Bénéfices réinvestis d'investissements directs étrangers (D.43)	0,0	0,0	0,0	0,0	0,0	0,0	0,0	0,0	0,0	0,0
Autres revenus d'investissements (D.44)	0,0	0,0	0,0	0,0	0,0	0,0	0,0	0,0	0,0	0,0
Revenus d'investissements attribués aux assurés (D.441)	0,0	0,0	0,0	0,0	0,0	0,0	0,0	0,0	0,0	0,0
Revenus d'investissements à payer sur des droits à pension (D.442)	0,0	0,0	0,0	0,0	0,0	0,0	0,0	0,0	0,0	0,0
Revenus d'investissements attribués aux détenteurs de parts de fonds d'investissement (D.443)	0,0	0,0	0,0	0,0	0,0	0,0	0,0	0,0	0,0	0,0
Loyers (D.45)	0,0	0,0	0,0	0,0	0,0	0,0	0,0	0,0	0,0	0,0
Total Ressources	-593,2	-959,3	-1.500,9	-1.946,9	-2.178,8	-2.638,9	-3.170,7	-3.141,7	-3.002,6	-3.094,4
Emplois										
Revenus de la propriété (D.4)	105,7	103,6	106,5	113,2	115,1	127,3	193,4	153,9	170,9	167,5
Intérêts (D.41)	105,7	103,6	106,5	113,2	115,1	127,3	193,4	153,9	170,9	167,5
Versés aux administrations publiques	0,0	0,0	0,0	0,0	0,0	0,0	0,0	0,0	0,0	0,0
Versés à l'administration centrale (pouvoir fédéral)	0,0	0,0	0,0	0,0	0,0	0,0	0,0	0,0	0,0	0,0
Versés aux administrations d'états fédérés (communautés et régions)	0,0	0,0	0,0	0,0	0,0	0,0	0,0	0,0	0,0	0,0
Versés aux administrations locales	0,0	0,0	0,0	0,0	0,0	0,0	0,0	0,0	0,0	0,0
Versés aux administrations de sécurité sociale	0,0	0,0	0,0	0,0	0,0	0,0	0,0	0,0	0,0	0,0
Versés aux autres secteurs	105,7	103,6	106,5	113,2	115,1	127,3	193,4	153,9	170,9	167,5
p.m. Intérêts effectifs versés aux autres secteurs	105,7	103,6	106,5	113,2	115,1	128,8	199,5	167,0	190,4	207,8
Revenus distribués des sociétés (D.42)	0,0	0,0	0,0	0,0	0,0	0,0	0,0	0,0	0,0	0,0
Prélèvements sur les revenus des quasi-sociétés (D.422)	0,0	0,0	0,0	0,0	0,0	0,0	0,0	0,0	0,0	0,0
Bénéfices réinvestis d'investissements directs étrangers (D.43)	0,0	0,0	0,0	0,0	0,0	0,0	0,0	0,0	0,0	0,0
Autres revenus d'investissements (D.44)	0,0	0,0	0,0	0,0	0,0	0,0	0,0	0,0	0,0	0,0
Revenus d'investissements attribués aux assurés (D.441)	0,0	0,0	0,0	0,0	0,0	0,0	0,0	0,0	0,0	0,0
Revenus d'investissements à payer sur des droits à pension (D.442)	0,0	0,0	0,0	0,0	0,0	0,0	0,0	0,0	0,0	0,0
Revenus d'investissements attribués aux détenteurs de parts de fonds d'investissement (D.443)	0,0	0,0	0,0	0,0	0,0	0,0	0,0	0,0	0,0	0,0
Loyers (D.45)	0,0	0,0	0,0	0,0	0,0	0,0	0,0	0,0	0,0	0,0
Solde des revenus primaires (B.5n)	-698,9	-1.062,9	-1.607,4	-2.060,1	-2.293,9	-2.766,2	-3.364,1	-3.295,6	-3.173,5	-3.261,9
Total Emplois	-593,2	-959,3	-1.500,9	-1.946,9	-2.178,8	-2.638,9	-3.170,7	-3.141,7	-3.002,6	-3.094,4
Compte de distribution secondaire du revenu (II.2)										
Ressources										
Solde des revenus primaires (B.5n)	-698,9	-1.062,9	-1.607,4	-2.060,1	-2.293,9	-2.766,2	-3.364,1	-3.295,6	-3.173,5	-3.261,9
Impôts courants sur le revenu, le patrimoine, ... (D.5)	1.053,9	1.104,2	1.205,5	1.247,1	1.316,4	1.325,9	1.349,8	1.411,5	1.425,1	1.424,5
Impôts sur le revenu (D.51)	824,6	849,6	956,6	969,9	1.047,6	1.031,9	1.069,2	1.093,7	1.116,5	1.118,8
En provenance des administrations publiques	0,0	0,0	0,0	0,0	0,0	0,0	0,0	0,0	0,0	0,0
En provenance des autres secteurs	824,6	849,6	956,6	969,9	1.047,6	1.031,9	1.069,2	1.093,7	1.116,5	1.118,8
En provenance des sociétés non financières et des sociétés financières	0,0	0,0	0,0	0,0	0,0	0,0	0,0	0,0	0,0	0,0
En provenance des ménages	824,6	849,6	956,6	969,9	1.047,6	1.031,9	1.069,2	1.093,7	1.116,5	1.118,8
En provenance des institutions sans but lucratif au service des ménages	0,0	0,0	0,0	0,0	0,0	0,0	0,0	0,0	0,0	0,0
En provenance du reste du monde	0,0	0,0	0,0	0,0	0,0	0,0	0,0	0,0	0,0	0,0
Autres Impôts courants (D.59)	229,3	254,6	248,9	277,2	268,8	294,0	280,6	317,8	308,6	305,7

2.5 ADMINISTRATIONS DE SÉCURITÉ SOCIALE (S.1314) (SUITE)

(millions d'euros)

	2005	2006	2007	2008	2009	2010	2011	2012	2013	2014
En provenance des administrations publiques	0,0	0,0	0,0	0,0	0,0	0,0	0,0	0,0	0,0	0,0
En provenance des autres secteurs	229,3	254,6	248,9	277,2	268,8	294,0	280,6	317,8	308,6	305,7
En provenance des sociétés non financières et des sociétés financières	229,3	254,6	248,9	277,2	268,8	294,0	280,6	317,8	308,6	305,7
En provenance des ménages	0,0	0,0	0,0	0,0	0,0	0,0	0,0	0,0	0,0	0,0
En provenance des institutions sans but lucratif au service des ménages	0,0	0,0	0,0	0,0	0,0	0,0	0,0	0,0	0,0	0,0
En provenance du reste du monde	0,0	0,0	0,0	0,0	0,0	0,0	0,0	0,0	0,0	0,0
Cotisations sociales nettes(D.61)	39.312,8	40.964,4	43.406,2	46.006,5	46.920,4	47.985,1	50.515,3	52.750,0	54.195,1	54.761,2
p.m. Cotisations sociales effectives	39.306,9	40.958,2	43.399,8	45.999,8	46.913,5	47.978,1	50.508,3	52.743,0	54.188,0	54.754,1
Cotisations sociales effectives à la charge des employeurs (D.611)	24.332,3	25.545,9	27.156,9	28.734,4	29.228,5	29.895,4	31.682,7	33.196,4	34.215,3	34.493,3
Cotisations sociales effectives obligatoires à la charge des employeurs (D.6111C)	24.332,3	25.545,9	27.156,9	28.734,4	29.228,5	29.895,4	31.682,7	33.196,4	34.215,3	34.493,3
A charge des administrations publiques	3.606,3	3.785,0	3.929,3	4.199,6	4.401,2	4.580,7	4.926,1	5.580,1	6.032,7	6.281,8
A charge des autres secteurs	20.726,0	21.760,9	23.227,6	24.534,8	24.827,3	25.314,7	26.756,6	27.616,3	28.182,6	28.211,5
Cotisations sociales effectives volontaires à la charge des employeurs (D.6111V)	0,0	0,0	0,0	0,0	0,0	0,0	0,0	0,0	0,0	0,0
A charge des administrations publiques	0,0	0,0	0,0	0,0	0,0	0,0	0,0	0,0	0,0	0,0
A charge des autres secteurs	0,0	0,0	0,0	0,0	0,0	0,0	0,0	0,0	0,0	0,0
Cotisations sociales imputées à la charge des employeurs (D.612)	5,9	6,2	6,4	6,7	6,9	7,0	7,0	7,0	7,1	7,1
Cotisations sociales effectives à la charge des ménages (D.613)	14.974,6	15.412,3	16.242,9	17.265,4	17.685,0	18.082,7	18.825,6	19.546,6	19.972,7	20.260,8
Cotisations sociales effectives à la charge des salariés	11.559,6	11.822,0	12.504,0	13.037,0	13.233,9	13.570,0	14.249,8	14.826,7	15.058,4	15.259,7
Cotisations sociales obligatoires à la charge des salariés (D.613CE)	11.558,3	11.820,9	12.503,0	13.036,0	13.232,8	13.568,9	14.248,7	14.825,6	15.057,4	15.258,9
Cotisations sociales volontaires à la charge des salariés (D.613VE)	1,3	1,1	1,0	1,0	1,1	1,1	1,1	1,1	1,0	0,8
Cotisations sociales effectives des travailleurs indépendants	2.427,3	2.569,4	2.678,4	3.066,1	3.233,9	3.342,4	3.400,2	3.538,6	3.703,1	3.726,1
Cotisations sociales obligatoires des travailleurs indépendants (D.613CS)	2.427,3	2.569,4	2.678,4	3.066,1	3.233,9	3.342,4	3.400,2	3.538,6	3.703,1	3.726,1
Cotisations sociales volontaires des travailleurs indépendants (D.613VS)	0,0	0,0	0,0	0,0	0,0	0,0	0,0	0,0	0,0	0,0
Cotisations sociales effectives des personnes n'occupant pas d'emploi	987,7	1.020,9	1.060,5	1.162,3	1.217,2	1.170,3	1.175,6	1.181,3	1.211,1	1.275,1
Cotisations sociales obligatoires des personnes n'occupant pas d'emploi (D.613CN)	938,4	966,8	1.006,9	1.101,2	1.156,1	1.109,2	1.110,0	1.111,3	1.137,6	1.204,6
Cotisations sociales volontaires des personnes n'occupant pas d'emploi (D.613VN)	49,3	54,1	53,6	61,1	61,1	61,1	65,6	70,0	73,5	70,5
Suppléments de cotisations sociales à la charge des ménages (D.614)	0,0	0,0	0,0	0,0	0,0	0,0	0,0	0,0	0,0	0,0
Rémunération du service des régimes d'assurance sociale (D.61SC)	0,0	0,0	0,0	0,0	0,0	0,0	0,0	0,0	0,0	0,0
Autres transferts courants (D.7)	16.186,7	17.503,1	18.331,1	20.331,8	20.499,8	24.388,5	26.042,5	27.401,6	29.125,6	30.559,4
Primes nettes d'assurance-dommages (D.71)	0,0	0,0	0,0	0,0	0,0	0,0	0,0	0,0	0,0	0,0
Indemnités d'assurance-dommages (D.72)	0,0	0,0	0,0	0,0	0,0	0,0	0,0	0,0	0,0	0,0
Transferts courants entre administrations publiques (D.73)	16.087,7	17.463,2	18.286,6	20.252,9	20.392,7	24.284,9	25.903,9	27.283,0	28.984,0	30.408,4
Transferts de recettes fiscales	9.222,7	10.258,1	11.230,8	12.572,2	12.735,4	14.100,7	16.859,3	15.173,7	15.431,0	15.937,0
En provenance de l'administration centrale (pouvoir fédéral)	9.222,7	10.258,1	11.230,8	12.572,2	12.735,4	14.100,7	16.859,3	15.173,7	15.431,0	15.937,0
En provenance des administrations d'états fédérés (communautés et régions)	0,0	0,0	0,0	0,0	0,0	0,0	0,0	0,0	0,0	0,0
En provenance des administrations locales	0,0	0,0	0,0	0,0	0,0	0,0	0,0	0,0	0,0	0,0
En provenance des administrations de sécurité sociale	0,0	0,0	0,0	0,0	0,0	0,0	0,0	0,0	0,0	0,0
Autres transferts courants entre sous-secteurs des administrations publiques	6.865,0	7.205,1	7.055,8	7.680,7	7.657,3	10.184,2	9.044,6	12.109,3	13.553,0	14.471,4
En provenance de l'administration centrale (pouvoir fédéral)	6.765,9	6.950,3	6.929,8	7.551,7	7.506,5	10.027,0	8.856,1	11.904,3	13.331,7	14.230,2
En provenance des administrations d'états fédérés (communautés et régions)	99,1	254,8	126,0	129,0	150,8	157,2	188,5	205,0	221,3	241,2
En provenance des administrations locales	0,0	0,0	0,0	0,0	0,0	0,0	0,0	0,0	0,0	0,0
En provenance des administrations de sécurité sociale	0,0	0,0	0,0	0,0	0,0	0,0	0,0	0,0	0,0	0,0
Coopération internationale courante (D.74)	0,0	0,0	0,0	0,0	0,0	0,0	0,0	0,0	0,0	0,0
En provenance des états membres de l'Union européenne	0,0	0,0	0,0	0,0	0,0	0,0	0,0	0,0	0,0	0,0
En provenance des institutions de l'Union européenne	0,0	0,0	0,0	0,0	0,0	0,0	0,0	0,0	0,0	0,0
En provenance des pays tiers et d'organisations internationales	0,0	0,0	0,0	0,0	0,0	0,0	0,0	0,0	0,0	0,0
Transferts courants divers (D.75)	99,0	39,9	44,5	78,9	107,1	103,6	138,6	118,6	141,6	151,0
En provenance des administrations publiques	0,0	0,0	0,0	0,0	0,0	0,0	0,0	0,0	0,0	0,0
En provenance de l'administration centrale (pouvoir fédéral)	0,0	0,0	0,0	0,0	0,0	0,0	0,0	0,0	0,0	0,0
En provenance des administrations d'états fédérés (communautés et régions)	0,0	0,0	0,0	0,0	0,0	0,0	0,0	0,0	0,0	0,0

2.5 ADMINISTRATIONS DE SÉCURITÉ SOCIALE (S.1314) (SUITE)

(millions d'euros)

	2005	2006	2007	2008	2009	2010	2011	2012	2013	2014
En provenance des administrations locales	0,0	0,0	0,0	0,0	0,0	0,0	0,0	0,0	0,0	0,0
En provenance des administrations de sécurité sociale	0,0	0,0	0,0	0,0	0,0	0,0	0,0	0,0	0,0	0,0
En provenance des autres secteurs	99,0	39,9	44,5	78,9	107,1	103,6	138,6	118,6	141,6	151,0
En provenance des sociétés non financières	98,7	39,6	44,2	78,6	102,1	98,6	130,5	110,3	132,7	140,5
En provenance des sociétés financières	0,0	0,0	0,0	0,0	0,0	0,0	0,0	0,0	0,0	0,0
En provenance des ménages	0,3	0,3	0,3	0,3	5,0	5,0	8,1	8,3	8,9	10,5
En provenance des institutions sans but lucratif au service des ménages	0,0	0,0	0,0	0,0	0,0	0,0	0,0	0,0	0,0	0,0
En provenance du reste du monde	0,0	0,0	0,0	0,0	0,0	0,0	0,0	0,0	0,0	0,0
En provenance des états membres de l'Union européenne	0,0	0,0	0,0	0,0	0,0	0,0	0,0	0,0	0,0	0,0
En provenance des institutions de l'Union européenne	0,0	0,0	0,0	0,0	0,0	0,0	0,0	0,0	0,0	0,0
En provenance des pays tiers et d'organisations internationales	0,0	0,0	0,0	0,0	0,0	0,0	0,0	0,0	0,0	0,0
Total Ressources	55.854,5	58.508,8	61.335,4	65.525,3	66.442,7	70.933,3	74.543,5	78.267,5	81.572,3	83.483,2
Emplois										
Impôts courants sur le revenu, le patrimoine, ... (D.5)	0,0	0,0	0,0	0,0	0,0	0,0	0,0	0,0	0,0	0,0
Impôts sur le revenu (D.51)	0,0	0,0	0,0	0,0	0,0	0,0	0,0	0,0	0,0	0,0
Autres Impôts courants (D.59)	0,0	0,0	0,0	0,0	0,0	0,0	0,0	0,0	0,0	0,0
Prestations sociales autres que transferts sociaux en nature (D.62)	34.936,5	35.909,3	36.902,4	39.277,1	42.378,5	43.706,0	45.392,9	48.177,0	50.358,5	51.204,0
Prestations de sécurité sociale en espèces (D.621)	34.900,4	35.865,8	36.863,1	39.235,2	42.334,1	43.652,8	45.335,3	48.116,7	50.295,9	51.146,3
Autres prestations d'assurance sociale (D.622)	5,9	6,2	6,4	6,7	6,9	7,0	7,0	7,0	7,1	7,1
Prestations d'assurance sociale de fonds de pension	0,0	0,0	0,0	0,0	0,0	0,0	0,0	0,0	0,0	0,0
Prestations d'assurance sociale directes d'employeurs	5,9	6,2	6,4	6,7	6,9	7,0	7,0	7,0	7,1	7,1
Prestations d'assistance sociale en espèces (D.623)	30,2	37,3	32,9	35,2	37,5	46,2	50,6	53,3	55,5	50,6
Autres transferts courants (D.7)	462,7	421,7	516,7	572,6	567,8	692,6	670,2	720,5	692,2	796,2
Primes nettes d'assurance-dommages (D.71)	0,0	0,0	0,0	0,0	0,0	0,0	0,0	0,0	0,0	0,0
Indemnités d'assurance-dommages (D.72)	0,0	0,0	0,0	0,0	0,0	0,0	0,0	0,0	0,0	0,0
Transferts courants entre administrations publiques (D.73)	210,8	153,1	188,1	192,6	220,2	261,0	261,9	249,9	271,2	309,8
Transferts de recettes fiscales	0,0	0,0	0,0	0,0	0,0	0,0	0,0	0,0	0,0	0,0
A l'administration centrale (pouvoir fédéral)	0,0	0,0	0,0	0,0	0,0	0,0	0,0	0,0	0,0	0,0
Aux administrations d'états fédérés (communautés et régions)	0,0	0,0	0,0	0,0	0,0	0,0	0,0	0,0	0,0	0,0
Aux administrations locales	0,0	0,0	0,0	0,0	0,0	0,0	0,0	0,0	0,0	0,0
Aux administrations de sécurité sociale	0,0	0,0	0,0	0,0	0,0	0,0	0,0	0,0	0,0	0,0
Autres transferts courants entre sous-secteurs des administrations publiques	210,8	153,1	188,1	192,6	220,2	261,0	261,9	249,9	271,2	309,8
A l'administration centrale (pouvoir fédéral)	149,2	93,4	107,2	112,4	126,8	139,3	132,6	123,3	141,6	158,0
Aux administrations d'états fédérés (communautés et régions)	36,6	33,2	52,9	52,1	65,1	95,6	105,2	102,5	105,4	128,5
Aux administrations locales	25,0	26,5	28,0	28,1	28,3	26,1	24,1	24,1	24,2	23,3
Aux administrations de sécurité sociale	0,0	0,0	0,0	0,0	0,0	0,0	0,0	0,0	0,0	0,0
Coopération internationale courante (D.74)	19,1	19,7	52,6	61,3	19,7	38,0	30,9	26,7	26,1	22,9
Versée aux états membres de l'Union européenne	0,0	0,0	0,0	0,0	0,0	0,0	0,0	0,0	0,0	0,0
Versée aux institutions de l'Union européenne	19,1	19,7	52,6	61,3	19,7	38,0	30,9	26,7	26,1	22,9
Versée aux pays tiers et d'organisations internationales	0,0	0,0	0,0	0,0	0,0	0,0	0,0	0,0	0,0	0,0
Transferts courants divers (D.75)	232,8	248,9	276,0	318,7	327,9	393,6	377,4	443,9	394,9	463,5
Versés aux administrations publiques	0,0	0,0	0,0	0,0	0,0	0,0	0,0	0,0	0,0	0,0
Versés à l'administration centrale (pouvoir fédéral)	0,0	0,0	0,0	0,0	0,0	0,0	0,0	0,0	0,0	0,0
Versés aux administrations d'états fédérés (communautés et régions)	0,0	0,0	0,0	0,0	0,0	0,0	0,0	0,0	0,0	0,0
Versés aux administrations locales	0,0	0,0	0,0	0,0	0,0	0,0	0,0	0,0	0,0	0,0
Versés aux administrations de sécurité sociale	0,0	0,0	0,0	0,0	0,0	0,0	0,0	0,0	0,0	0,0
Versés aux autres secteurs	232,8	248,9	276,0	318,7	327,9	393,6	377,4	443,9	394,9	463,5
Versés aux sociétés non financières	0,0	0,0	0,0	0,0	0,0	0,0	0,0	0,0	0,0	0,0
Versés aux sociétés financières	0,0	0,0	0,0	0,0	0,0	0,0	0,0	0,0	0,0	0,0
Versés aux ménages	232,8	248,9	276,0	318,7	327,9	393,6	377,4	443,9	394,9	463,5
Versés aux institutions sans but lucratif au service des ménages	0,0	0,0	0,0	0,0	0,0	0,0	0,0	0,0	0,0	0,0
Versés au reste du monde	0,0	0,0	0,0	0,0	0,0	0,0	0,0	0,0	0,0	0,0

2.5 ADMINISTRATIONS DE SÉCURITÉ SOCIALE (S.1314) (SUITE)

(millions d'euros)

	2005	2006	2007	2008	2009	2010	2011	2012	2013	2014
Versés aux états membres de l'Union européenne	0,0	0,0	0,0	0,0	0,0	0,0	0,0	0,0	0,0	0,0
Versés aux institutions de l'Union européenne	0,0	0,0	0,0	0,0	0,0	0,0	0,0	0,0	0,0	0,0
Versés aux pays tiers et d'organisations internationales	0,0	0,0	0,0	0,0	0,0	0,0	0,0	0,0	0,0	0,0
Ressources propres de l'UE fondées sur la TVA et le RNB (D.76)	0,0	0,0	0,0	0,0	0,0	0,0	0,0	0,0	0,0	0,0
Troisième ressource propre de l'UE fondée sur la TVA	0,0	0,0	0,0	0,0	0,0	0,0	0,0	0,0	0,0	0,0
Quatrième ressource propre de l'UE fondée sur le RNB	0,0	0,0	0,0	0,0	0,0	0,0	0,0	0,0	0,0	0,0
Rabais britannique	0,0	0,0	0,0	0,0	0,0	0,0	0,0	0,0	0,0	0,0
Contributions non fiscales diverses versées par les administrations publiques aux institutions de l'Union européenne	0,0	0,0	0,0	0,0	0,0	0,0	0,0	0,0	0,0	0,0
Revenu disponible (B.6n)	20.455,3	22.177,8	23.916,3	25.675,6	23.496,4	26.534,7	28.480,4	29.370,0	30.521,6	31.483,0
Total Emplois	55.854,5	58.508,8	61.335,4	65.525,3	66.442,7	70.933,3	74.543,5	78.267,5	81.572,3	83.483,2
Compte de redistribution du revenu en nature (II.3)										
Ressources										
Revenu disponible (B.6n)	20.455,3	22.177,8	23.916,3	25.675,6	23.496,4	26.534,7	28.480,4	29.370,0	30.521,6	31.483,0
Total Ressources	20.455,3	22.177,8	23.916,3	25.675,6	23.496,4	26.534,7	28.480,4	29.370,0	30.521,6	31.483,0
Emplois										
Transferts sociaux en nature (D.63)	20.502,6	20.907,1	21.969,3	24.006,9	25.602,7	26.337,2	27.639,6	28.740,6	29.477,5	30.206,9
Transferts sociaux en nature - production non marchande (D.631)	1.920,1	1.986,7	2.040,3	2.130,7	2.230,9	2.268,4	2.302,3	2.354,6	2.391,8	2.500,2
Transferts sociaux en nature - production marchande achetée (D.632)	18.582,5	18.920,4	19.929,0	21.876,2	23.371,8	24.068,8	25.337,3	26.386,0	27.085,6	27.706,7
Revenu disponible ajusté (B.7n)	-47,3	1.270,7	1.947,0	1.668,7	-2.106,3	197,5	840,8	629,4	1.044,1	1.276,1
Total Emplois	20.455,3	22.177,8	23.916,3	25.675,6	23.496,4	26.534,7	28.480,4	29.370,0	30.521,6	31.483,0
Compte d'utilisation du revenu (II.4)										
Compte d'utilisation du revenu disponible (II.4.1)										
Ressources										
Revenu disponible (B.6n)	20.455,3	22.177,8	23.916,3	25.675,6	23.496,4	26.534,7	28.480,4	29.370,0	30.521,6	31.483,0
Total Ressources	20.455,3	22.177,8	23.916,3	25.675,6	23.496,4	26.534,7	28.480,4	29.370,0	30.521,6	31.483,0
Emplois										
Dépenses de consommation finale (P.3)	20.502,6	20.907,1	21.969,3	24.006,9	25.602,7	26.337,2	27.639,6	28.740,6	29.477,5	30.206,9
Dépenses de consommation individuelle (P.31)	20.502,6	20.907,1	21.969,3	24.006,9	25.602,7	26.337,2	27.639,6	28.740,6	29.477,5	30.206,9
Dépenses de consommation collective (P.32)	0,0	0,0	0,0	0,0	0,0	0,0	0,0	0,0	0,0	0,0
Ajustement pour variation des droits de ménages sur les fonds de pension (D.8)	0,0	0,0	0,0	0,0	0,0	0,0	0,0	0,0	0,0	0,0
Epargne (B.8n)	-47,3	1.270,7	1.947,0	1.668,7	-2.106,3	197,5	840,8	629,4	1.044,1	1.276,1
Total Emplois	20.455,3	22.177,8	23.916,3	25.675,6	23.496,4	26.534,7	28.480,4	29.370,0	30.521,6	31.483,0
Compte d'utilisation du revenu disponible ajusté (II.4.2)										
Ressources										
Revenu disponible ajusté (B.7n)	-47,3	1.270,7	1.947,0	1.668,7	-2.106,3	197,5	840,8	629,4	1.044,1	1.276,1
Total Ressources	-47,3	1.270,7	1.947,0	1.668,7	-2.106,3	197,5	840,8	629,4	1.044,1	1.276,1
Emplois										
Consommation finale effective (P.4)	0,0	0,0	0,0	0,0	0,0	0,0	0,0	0,0	0,0	0,0
Consommation collective effective (P.42)	0,0	0,0	0,0	0,0	0,0	0,0	0,0	0,0	0,0	0,0
Ajustement pour variation des droits de ménages sur les fonds de pension (D.8)	0,0	0,0	0,0	0,0	0,0	0,0	0,0	0,0	0,0	0,0
Epargne (B.8n)	-47,3	1.270,7	1.947,0	1.668,7	-2.106,3	197,5	840,8	629,4	1.044,1	1.276,1
Total Emplois	-47,3	1.270,7	1.947,0	1.668,7	-2.106,3	197,5	840,8	629,4	1.044,1	1.276,1
Comptes d'accumulation (III)										
Compte de capital (III.1)										
Compte des variations de la valeur nette dues à l'épargne et aux transferts en capital (III.1.1)										
Variations des passifs et de la valeur nette										
Epargne nette (B.8n)	-47,3	1.270,7	1.947,0	1.668,7	-2.106,3	197,5	840,8	629,4	1.044,1	1.276,1
Transferts en capital à recevoir (D.9R)	60,9	29,8	38,5	237,8	63,3	33,1	41,7	31,4	36,0	32,6
Impôts en capital (D.91R)	0,0	0,0	0,0	0,0	0,0	0,0	0,0	0,0	0,0	0,0
en provenance des ménages	0,0	0,0	0,0	0,0	0,0	0,0	0,0	0,0	0,0	0,0

2.5 ADMINISTRATIONS DE SÉCURITÉ SOCIALE (S.1314) (SUITE)

(millions d'euros)

	2005	2006	2007	2008	2009	2010	2011	2012	2013	2014
en provenance des autres secteurs	0,0	0,0	0,0	0,0	0,0	0,0	0,0	0,0	0,0	0,0
Aides à l'investissement (D.92R)	0,0	0,0	0,0	0,0	0,0	0,0	0,0	0,0	0,0	0,0
En provenance des administrations publiques	0,0	0,0	0,0	0,0	0,0	0,0	0,0	0,0	0,0	0,0
En provenance de l'administration centrale (pouvoir fédéral)	0,0	0,0	0,0	0,0	0,0	0,0	0,0	0,0	0,0	0,0
En provenance des administrations d'états fédérés (communautés et régions)	0,0	0,0	0,0	0,0	0,0	0,0	0,0	0,0	0,0	0,0
En provenance des administrations locales	0,0	0,0	0,0	0,0	0,0	0,0	0,0	0,0	0,0	0,0
En provenance des administrations de sécurité sociale	0,0	0,0	0,0	0,0	0,0	0,0	0,0	0,0	0,0	0,0
En provenance du reste du monde	0,0	0,0	0,0	0,0	0,0	0,0	0,0	0,0	0,0	0,0
En provenance des états membres de l'Union européenne	0,0	0,0	0,0	0,0	0,0	0,0	0,0	0,0	0,0	0,0
En provenance des institutions de l'Union européenne	0,0	0,0	0,0	0,0	0,0	0,0	0,0	0,0	0,0	0,0
En provenance des pays tiers et d'organisations internationales	0,0	0,0	0,0	0,0	0,0	0,0	0,0	0,0	0,0	0,0
Autres transferts en capital (D.99R)	60,9	29,8	38,5	237,8	63,3	33,1	41,7	31,4	36,0	32,6
En provenance des administrations publiques	0,0	0,0	0,0	200,0	0,0	0,0	0,0	0,0	0,0	0,0
En provenance de l'administration centrale (pouvoir fédéral)	0,0	0,0	0,0	0,0	0,0	0,0	0,0	0,0	0,0	0,0
En provenance des administrations d'états fédérés (communautés et régions)	0,0	0,0	0,0	200,0	0,0	0,0	0,0	0,0	0,0	0,0
En provenance des administrations locales	0,0	0,0	0,0	0,0	0,0	0,0	0,0	0,0	0,0	0,0
En provenance des administrations de sécurité sociale	0,0	0,0	0,0	0,0	0,0	0,0	0,0	0,0	0,0	0,0
En provenance des autres secteurs	60,9	29,8	38,5	37,8	63,3	33,1	41,7	31,4	36,0	32,6
En provenance des sociétés non financières	60,9	29,8	38,5	37,8	63,3	33,1	41,7	31,4	36,0	32,6
En provenance des sociétés financières	0,0	0,0	0,0	0,0	0,0	0,0	0,0	0,0	0,0	0,0
En provenance des ménages	0,0	0,0	0,0	0,0	0,0	0,0	0,0	0,0	0,0	0,0
En provenance des institutions sans but lucratif au service des ménages	0,0	0,0	0,0	0,0	0,0	0,0	0,0	0,0	0,0	0,0
En provenance du reste du monde	0,0	0,0	0,0	0,0	0,0	0,0	0,0	0,0	0,0	0,0
En provenance des états membres de l'Union européenne	0,0	0,0	0,0	0,0	0,0	0,0	0,0	0,0	0,0	0,0
En provenance des institutions de l'Union européenne	0,0	0,0	0,0	0,0	0,0	0,0	0,0	0,0	0,0	0,0
En provenance des pays tiers et d'organisations internationales	0,0	0,0	0,0	0,0	0,0	0,0	0,0	0,0	0,0	0,0
Transferts en capital à payer (-) (D.9P)	-516,1	-538,7	-511,1	-570,3	-501,8	-829,7	-643,8	-1.046,9	-1.212,0	-1.334,1
Impôts en capital (-) (D.91P)	0,0	0,0	0,0	0,0	0,0	0,0	0,0	0,0	0,0	0,0
Aides à l'investissement (-) (D.92P)	-505,5	-427,2	-495,6	-553,5	-482,6	-814,3	-615,7	-933,0	-1.195,1	-1.317,1
Versées aux administrations publiques	0,0	0,0	0,0	0,0	0,0	0,0	0,0	0,0	0,0	0,0
Versées à l'administration centrale (pouvoir fédéral)	0,0	0,0	0,0	0,0	0,0	0,0	0,0	0,0	0,0	0,0
Versées aux administrations d'états fédérés (communautés et régions)	0,0	0,0	0,0	0,0	0,0	0,0	0,0	0,0	0,0	0,0
Versées aux administrations locales	0,0	0,0	0,0	0,0	0,0	0,0	0,0	0,0	0,0	0,0
Versées aux administrations de sécurité sociale	0,0	0,0	0,0	0,0	0,0	0,0	0,0	0,0	0,0	0,0
Versées aux autres secteurs	-505,5	-427,2	-495,6	-553,5	-482,6	-814,3	-615,7	-933,0	-1.195,1	-1.317,1
Versées aux sociétés non financières	-505,5	-427,2	-495,6	-553,5	-482,6	-814,3	-615,7	-933,0	-1.195,1	-1.317,1
Versées aux sociétés financières	0,0	0,0	0,0	0,0	0,0	0,0	0,0	0,0	0,0	0,0
Versées aux ménages	0,0	0,0	0,0	0,0	0,0	0,0	0,0	0,0	0,0	0,0
Versées aux institutions sans but lucratif au service des ménages	0,0	0,0	0,0	0,0	0,0	0,0	0,0	0,0	0,0	0,0
Versées au reste du monde	0,0	0,0	0,0	0,0	0,0	0,0	0,0	0,0	0,0	0,0
Versées aux états membres de l'Union européenne	0,0	0,0	0,0	0,0	0,0	0,0	0,0	0,0	0,0	0,0
Versées aux institutions de l'Union européenne	0,0	0,0	0,0	0,0	0,0	0,0	0,0	0,0	0,0	0,0
Versées aux pays tiers et d'organisations internationales	0,0	0,0	0,0	0,0	0,0	0,0	0,0	0,0	0,0	0,0
Autres transferts en capital (-) (D.99P)	-10,6	-111,5	-15,5	-16,8	-19,2	-15,4	-28,1	-113,9	-16,9	-17,0
Versés aux administrations publiques	0,0	-94,3	0,0	0,0	0,0	0,0	0,0	0,0	0,0	0,0
Versés à l'administration centrale (pouvoir fédéral)	0,0	-94,3	0,0	0,0	0,0	0,0	0,0	0,0	0,0	0,0
Versés aux administrations d'états fédérés (communautés et régions)	0,0	0,0	0,0	0,0	0,0	0,0	0,0	0,0	0,0	0,0
Versés aux administrations locales	0,0	0,0	0,0	0,0	0,0	0,0	0,0	0,0	0,0	0,0
Versés aux administrations de sécurité sociale	0,0	0,0	0,0	0,0	0,0	0,0	0,0	0,0	0,0	0,0
Versés aux autres secteurs	-10,6	-17,2	-15,5	-16,8	-19,2	-15,4	-28,1	-113,9	-16,9	-17,0
Versés aux sociétés non financières	0,0	0,0	0,0	0,0	0,0	0,0	0,0	-100,0	0,0	0,0
Versés aux sociétés financières	-9,3	-4,3	-7,7	-8,2	-8,9	-2,1	-13,3	0,0	0,0	0,0

2.5 ADMINISTRATIONS DE SÉCURITÉ SOCIALE (S.1314) (SUITE)

(millions d'euros)

	2005	2006	2007	2008	2009	2010	2011	2012	2013	2014
Versés aux ménages	-1,3	-12,9	-7,8	-8,6	-10,3	-13,3	-14,8	-13,9	-16,9	-17,0
Versés aux institutions sans but lucratif au service des ménages	0,0	0,0	0,0	0,0	0,0	0,0	0,0	0,0	0,0	0,0
Versés au reste du monde	0,0	0,0	0,0	0,0	0,0	0,0	0,0	0,0	0,0	0,0
Versés aux états membres de l'Union européenne	0,0	0,0	0,0	0,0	0,0	0,0	0,0	0,0	0,0	0,0
Versés aux institutions de l'Union européenne	0,0	0,0	0,0	0,0	0,0	0,0	0,0	0,0	0,0	0,0
Versés aux pays tiers et d'organisations internationales	0,0	0,0	0,0	0,0	0,0	0,0	0,0	0,0	0,0	0,0
Total Variations des passifs et de la valeur nette	-502,5	761,8	1.474,4	1.336,2	-2.544,8	-599,1	238,7	-386,1	-131,9	-25,4
Variations des actifs										
Variations de la valeur nette dues à l'épargne et aux transferts en capital (B.10.1)	-502,5	761,8	1.474,4	1.336,2	-2.544,8	-599,1	238,7	-386,1	-131,9	-25,4
Total Variations des actifs	-502,5	761,8	1.474,4	1.336,2	-2.544,8	-599,1	238,7	-386,1	-131,9	-25,4
Compte des acquisitions d'actifs non financiers (III.1.2)										
Variations des passifs et de la valeur nette										
Variations de la valeur nette dues à l'épargne et aux transferts en capital (B.10.1)	-502,5	761,8	1.474,4	1.336,2	-2.544,8	-599,1	238,7	-386,1	-131,9	-25,4
Total Variations des passifs et de la valeur nette	-502,5	761,8	1.474,4	1.336,2	-2.544,8	-599,1	238,7	-386,1	-131,9	-25,4
Variations des actifs										
Formation brute de capital (P.5)	50,2	48,2	59,3	49,5	58,8	62,1	74,1	76,1	62,3	97,1
Formation brute de capital fixe (P.51)	50,2	48,2	59,3	49,5	58,8	62,1	74,1	76,1	62,3	97,1
Acquisitions moins cessions d'actifs fixes corporels (P.511)	33,2	29,4	39,6	28,5	38,8	40,8	45,0	50,0	40,4	73,3
Acquisitions d'actifs fixes corporels neufs (P.5111)	33,2	29,4	39,6	28,5	38,8	40,8	45,0	50,0	40,4	73,3
Acquisitions d'actifs fixes corporels existants (P.5112)	0,0	0,0	0,0	0,0	0,0	0,0	0,0	0,0	0,0	0,0
Cessions d'actifs fixes corporels existants (P.5113)	0,0	0,0	0,0	0,0	0,0	0,0	0,0	0,0	0,0	0,0
Acquisitions moins cessions d'actifs fixes incorporels (P.512)	17,0	18,8	19,7	21,0	20,0	21,3	29,1	26,1	21,9	23,8
Acquisitions d'actifs fixes incorporels neufs (P.5121)	17,0	18,8	19,7	21,0	20,0	21,3	29,1	26,1	21,9	23,8
Acquisitions d'actifs fixes incorporels existants (P.5122)	0,0	0,0	0,0	0,0	0,0	0,0	0,0	0,0	0,0	0,0
Cessions d'actifs fixes incorporels existants (P.5123)	0,0	0,0	0,0	0,0	0,0	0,0	0,0	0,0	0,0	0,0
Addition à la valeur des actifs non financiers non produits (P.513)	0,0	0,0	0,0	0,0	0,0	0,0	0,0	0,0	0,0	0,0
Coûts du transfert de propriété d'actifs non financiers non produits (P.5131)	0,0	0,0	0,0	0,0	0,0	0,0	0,0	0,0	0,0	0,0
Améliorations majeures aux actifs non financiers non produits (P.5132)	0,0	0,0	0,0	0,0	0,0	0,0	0,0	0,0	0,0	0,0
Consommation de capital fixe (P.51C)	-40,2	-42,2	-45,4	-47,9	-48,6	-50,1	-51,8	-56,5	-58,7	-60,0
Variation des stocks (P.52)	0,0	0,0	0,0	0,0	0,0	0,0	0,0	0,0	0,0	0,0
Acquisitions moins cessions d'objets de valeur (P.53)	0,0	0,0	0,0	0,0	0,0	0,0	0,0	0,0	0,0	0,0
Acquisitions moins cessions d'actifs non financiers non produits (NP)	0,0	0,0	0,0	0,0	0,0	0,0	0,0	0,0	0,0	0,0
Acquisitions moins cessions de terrains et autres actifs corporels non produits (NP.1)	0,0	0,0	0,0	0,0	0,0	0,0	0,0	0,0	0,0	0,0
Acquisitions moins cessions d'actifs incorporels non produits (NP.2)	0,0	0,0	0,0	0,0	0,0	0,0	0,0	0,0	0,0	0,0
Achats moins ventes de fonds commerciaux et d'autres actifs commerciaux (NP.3)	0,0	0,0	0,0	0,0	0,0	0,0	0,0	0,0	0,0	0,0
Capacité (+) / besoin (-) de financement (B.9)	-512,5	755,8	1.460,5	1.334,6	-2.555,0	-611,1	216,4	-405,7	-135,5	-62,5
Total Variations des actifs	-502,5	761,8	1.474,4	1.336,2	-2.544,8	-599,1	238,7	-386,1	-131,9	-25,4

3. Impôts et cotisations sociales effectives par type

3.1 REÇUS PAR LES ADMINISTRATIONS PUBLIQUES (S.13)

(millions d'euros)

	2005	2006	2007	2008	2009	2010	2011	2012	2013	2014
Impôts sur la production et les importations (D.2)	39.959,5	41.810,1	43.749,7	44.250,3	43.530,4	46.652,1	48.230,4	50.688,4	51.034,1	51.782,1
Impôts sur les produits (D.21)	34.404,9	35.940,5	37.794,3	37.794,6	36.887,5	39.636,5	40.678,4	41.721,6	42.369,8	42.931,5
Taxes du type TVA (D.211)	21.339,5	22.542,0	23.864,2	24.100,4	23.576,4	25.261,7	25.978,8	26.843,9	27.250,0	27.517,8
TVA grevant les produits	21.339,5	22.542,0	23.864,2	24.100,4	23.576,4	25.261,7	25.978,8	26.843,9	27.250,0	27.517,8
Impôts et droits sur les importations, à l'exclusion de la TVA (D.212)	842,1	829,3	863,7	875,2	883,4	923,9	883,4	948,6	1.025,3	1.071,0
Droits sur les importations (D.2121)	0,0	0,0	0,0	0,0	0,0	0,0	0,0	0,0	0,0	0,0
Droits d'entrée, y compris droits CECA	0,0	0,0	0,0	0,0	0,0	0,0	0,0	0,0	0,0	0,0
Impôts et droits sur les importations, à l'exclusion de la TVA et des droits d'importation (D.2122)	842,1	829,3	863,7	875,2	883,4	923,9	883,4	948,6	1.025,3	1.071,0
Prélèvements agricoles (D.2122 A)	0,0	0,0	0,0	0,0	0,0	0,0	0,0	0,0	0,0	0,0
Prélèvements agricoles	0,0	0,0	0,0	0,0	0,0	0,0	0,0	0,0	0,0	0,0
Montants compensatoires prélevés à l'importation (D.2122 B)	0,0	0,0	0,0	0,0	0,0	0,0	0,0	0,0	0,0	0,0
Montants compensatoires prélevés à l'importation	0,0	0,0	0,0	0,0	0,0	0,0	0,0	0,0	0,0	0,0
Droits d'accises (D.2122 C)	842,1	829,3	863,7	875,2	883,4	923,9	883,4	948,6	1.025,3	1.071,0
Droits d'accises sur les huiles minérales	60,0	60,0	60,0	60,0	60,0	60,0	60,0	60,0	60,0	60,0
Droits d'accises sur les gaz de pétrole et autres hydrocarbures liquéfiés et sur les benzols	0,0	0,0	0,0	0,0	0,0	0,0	0,0	0,0	0,0	0,0
Droits d'accises sur le tabac	264,0	266,5	294,3	292,2	290,4	312,6	263,9	319,8	342,6	358,9
Droits d'accises sur les eaux-de-vie	158,8	163,7	163,8	167,5	166,6	171,1	174,0	181,1	197,7	212,1
Taxe de consommation sur les alcools et les eaux-de-vie	0,0	0,0	0,0	0,0	0,0	0,0	0,0	0,0	0,0	0,0
Droits d'accises sur les boissons fermentées mousseuses	30,6	33,2	38,7	42,2	49,5	57,1	61,0	65,9	77,1	85,2
Droits d'accises sur les boissons fermentées de fruits	111,2	113,7	114,5	114,1	115,3	115,9	115,5	115,3	131,4	139,4
Droits d'accises sur les bières	10,0	10,0	10,0	10,0	10,0	10,0	10,0	10,0	10,0	10,0
Droits d'accises sur les eaux de boisson et les limonades	22,4	22,1	22,0	22,2	23,7	24,3	25,2	24,4	26,0	25,8
Droits d'accises sur les sucres et sirops de raffinage	0,0	0,0	0,0	0,0	0,0	0,0	0,0	0,0	0,0	0,0
Droits d'accises sur le café	13,6	12,8	12,4	12,8	13,0	13,1	14,3	13,7	15,0	14,7
Droits d'accises sur les produits intermédiaires	0,0	0,0	0,0	0,0	0,0	0,0	0,0	0,0	0,0	0,0
Redevance de contrôle sur le fuel domestique	0,0	0,0	0,0	0,0	0,0	0,0	0,0	0,0	0,0	0,0
Cotisation sur les produits pétroliers de chauffage (Fonds Chauffage)	0,0	0,0	0,0	0,0	0,0	0,0	0,0	0,0	0,0	0,0
Cotisation sur l'énergie	0,0	0,0	0,0	0,0	0,0	0,0	0,0	0,0	0,0	0,0
Cotisation d'emballage	171,5	147,3	148,0	154,2	154,9	159,8	159,5	158,4	165,5	164,9
Cotisation environnementale	0,0	0,0	0,0	0,0	0,0	0,0	0,0	0,0	0,0	0,0
Ecotaxes	0,0	0,0	0,0	0,0	0,0	0,0	0,0	0,0	0,0	0,0
Impôts généraux sur les ventes ou le chiffre d'affaires (D.2122 D)	0,0	0,0	0,0	0,0	0,0	0,0	0,0	0,0	0,0	0,0
Taxes assimilées au timbre	0,0	0,0	0,0	0,0	0,0	0,0	0,0	0,0	0,0	0,0
Impôts sur des services déterminés (D.2122 E)	0,0	0,0	0,0	0,0	0,0	0,0	0,0	0,0	0,0	0,0
Bénéfices des monopoles à l'importation (D.2122 F)	0,0	0,0	0,0	0,0	0,0	0,0	0,0	0,0	0,0	0,0
Impôts sur les produits, à l'exclusion de la TVA et des impôts sur les importations (D.214)	12.223,3	12.569,2	13.066,4	12.819,0	12.427,7	13.450,9	13.816,2	13.929,1	14.094,5	14.342,7
Droits d'accises et impôts de consommation (D.214 A)	6.422,5	6.309,7	6.535,3	6.394,4	6.416,9	6.877,1	6.982,4	7.015,5	7.027,9	7.158,9
Droits d'accises sur les huiles minérales	3.729,4	3.623,9	3.705,3	3.616,1	3.700,2	3.917,1	4.082,9	3.952,2	3.815,1	4.076,5
Droits d'accises sur les gaz de pétrole et autres hydrocarbures liquéfiés et sur les benzols	0,0	0,0	0,0	0,0	0,0	0,0	0,0	0,0	0,0	0,0
Droits d'accises sur le tabac	1.401,0	1.476,9	1.526,3	1.449,4	1.520,9	1.572,0	1.431,9	1.589,4	1.854,6	1.824,9
Droits d'accises sur les eaux-de-vie	59,5	61,3	61,4	62,6	62,4	64,0	65,2	67,9	74,0	79,5
Taxe de consommation sur les alcools et les eaux-de-vie	0,0	0,0	0,0	0,0	0,0	0,0	0,0	0,0	0,0	0,0
Droits d'accises sur les boissons fermentées mousseuses	0,0	0,0	0,0	0,0	0,0	0,0	0,0	0,0	0,0	0,0
Droits d'accises sur les boissons fermentées de fruits	0,0	0,0	0,0	0,0	0,1	0,1	0,1	0,1	0,1	0,1
Droits d'accises sur les bières	183,5	183,4	181,1	175,3	173,1	177,8	173,8	170,8	173,4	186,5
Droits d'accises sur les eaux de boisson et les limonades	27,3	27,0	27,0	27,3	29,0	29,8	30,8	29,8	31,6	31,3
Droits d'accises sur les sucres et sirops de raffinage	0,0	0,0	0,0	0,0	0,0	0,0	0,0	0,0	0,0	0,0

3.1 REÇUS PAR LES ADMINISTRATIONS PUBLIQUES (S.13) (SUITE)

(millions d'euros)

	2005	2006	2007	2008	2009	2010	2011	2012	2013	2014
Droits d'accises sur le café	0,0	0,0	0,0	0,0	0,0	0,0	0,0	0,0	0,0	0,0
Droits d'accises sur les produits intermédiaires	28,2	27,4	27,7	27,6	26,0	25,6	24,4	24,0	26,1	25,5
Redevance de contrôle sur le fuel domestique	56,5	59,0	43,2	51,2	44,3	51,2	40,2	39,1	40,5	31,9
Cotisation sur les produits pétroliers de chauffage (Fonds Chauffage)	8,4	5,8	5,7	7,5	8,2	8,3	6,8	6,7	7,0	7,0
Cotisation sur l'énergie	345,4	362,3	341,0	330,9	335,2	383,2	341,1	328,1	337,1	325,2
Cotisation fédérale sur l'électricité et le gaz naturel	272,3	284,3	310,6	242,0	175,0	291,6	414,0	425,6	281,3	208,3
Taxes sur les eaux (RF, RW et RB-C)	117,6	33,6	19,4	7,1	3,6	3,4	3,2	3,3	2,9	2,9
Cotisation sucre	0,0	0,0	0,0	0,0	0,0	0,0	0,0	0,0	0,0	0,0
Taxe de coresponsabilité sur le lait	0,0	0,0	0,0	0,0	0,0	0,0	0,0	0,0	0,0	0,0
Taxe de coresponsabilité sur les céréales	0,0	0,0	0,0	0,0	0,0	0,0	0,0	0,0	0,0	0,0
Taxe de coresponsabilité sur la viande de mouton	0,0	0,0	0,0	0,0	0,0	0,0	0,0	0,0	0,0	0,0
Pénalisation dépassement du quota laitier	0,0	0,0	0,0	0,0	0,0	0,0	0,0	0,0	0,0	0,0
Cotisations obligatoires des producteurs d'animaux et de produits animaux (Sanitel)	17,3	13,2	12,9	12,4	10,7	15,0	12,7	13,7	13,9	14,0
Prélèvement CECA	0,0	0,0	0,0	0,0	0,0	0,0	0,0	0,0	0,0	0,0
Cotisation d'emballage	172,4	147,4	147,9	154,1	155,4	160,6	160,4	159,3	166,5	165,9
Cotisation environnementale	0,0	0,0	4,7	13,5	12,1	14,9	12,4	13,6	13,6	12,9
Ecotaxes	0,3	0,3	0,8	0,8	0,3	0,3	2,4	1,5	0,7	0,1
Cotisation FAPETRO	3,4	3,9	3,9	3,6	4,2	3,1	3,6	5,0	2,9	4,0
Cotisation APETRA	0,0	0,0	116,4	213,0	156,2	159,1	176,5	185,4	186,6	162,4
Droits de timbres (D.214 B)	119,1	45,4	2,8	0,0	0,0	0,0	0,0	0,0	0,0	0,0
Droits de timbres	119,1	45,4	2,8	0,0	0,0	0,0	0,0	0,0	0,0	0,0
Impôts sur les transactions mobilières et immobilières (D.214 C)	3.129,2	3.476,4	3.701,1	3.544,9	3.095,9	3.493,0	3.771,2	3.781,8	3.886,1	4.081,0
Droits d'enregistrement	2.861,3	3.118,1	3.324,7	3.271,2	2.820,1	3.209,8	3.495,8	3.466,5	3.542,0	3.724,3
Droits d'hypothèque	80,6	79,7	75,7	69,7	74,4	75,3	75,4	74,4	72,1	78,2
Droits de greffe	30,6	31,2	31,2	31,6	33,5	34,4	33,7	34,9	37,2	35,8
Taxe sur les opérations de bourse et de reports	146,9	241,8	233,9	129,0	129,4	133,7	127,8	163,8	193,0	201,1
Taxe sur les livraisons de titres au porteur	9,8	5,6	3,1	0,3	0,0	0,0	0,0	3,7	6,2	1,8
Droits d'écriture	0,0	0,0	32,5	43,1	38,5	39,8	38,5	38,5	35,6	39,8
Taxe d'immatriculation (D.214 D)	279,5	319,8	331,8	357,8	343,3	378,6	378,6	370,5	360,4	325,9
Taxe d'immatriculation	0,0	0,0	0,0	0,0	0,0	0,0	0,0	0,0	0,0	0,0
Taxe de mise en circulation	279,5	319,8	331,8	357,8	343,3	378,6	378,6	370,5	360,4	325,9
Taxes sur les spectacles et divertissements (D.214 E)	0,0	0,0	0,0	0,0	0,0	0,0	0,0	0,0	0,0	0,0
Taxes sur les loteries, les jeux et les paris (D.214 F)	48,4	57,4	63,7	68,1	74,4	76,8	58,4	63,3	72,5	76,0
Taxes sur les jeux et les paris	48,4	57,4	63,7	68,1	74,4	76,8	58,4	63,3	72,5	76,0
Taxes sur les primes d'assurance (D.214 G)	1.622,2	1.818,0	1.929,7	1.970,3	2.018,6	2.122,8	2.109,4	2.222,9	2.285,1	2.262,5
Taxes sur les contrats d'assurance	826,2	997,9	1.097,0	1.102,1	1.128,0	1.224,6	1.167,2	1.236,6	1.276,3	1.243,7
Supplément au montant des primes d'assurance accidents de travail	50,4	52,4	53,7	56,8	53,1	44,4	47,6	48,6	46,1	39,4
Supplément au montant des primes d'assurance automobile	545,9	551,1	559,8	563,0	570,3	581,3	611,6	637,9	652,2	656,0
Supplément au montant des primes d'assurance incendie	128,9	129,7	141,1	152,6	155,2	156,4	155,3	167,5	177,3	185,8
Supplément au montant des primes d'assurance hospitalisation	63,5	79,5	70,6	88,5	104,6	108,9	120,3	124,6	125,4	130,2
Recettes au profit de la Croix-Rouge de Belgique	7,3	7,4	7,5	7,3	7,4	7,2	7,4	7,7	7,8	7,4
Autres impôts sur des services déterminés (D.214 H)	0,0	0,0	0,0	0,0	0,0	0,0	0,0	0,0	0,0	0,0
Impôts généraux sur les ventes ou le chiffre d'affaires (D.214 I)	0,0	0,0	0,0	0,0	0,0	0,0	0,0	0,0	0,0	0,0
Taxes assimilées au timbre	0,0	0,0	0,0	0,0	0,0	0,0	0,0	0,0	0,0	0,0
Bénéfices des monopoles fiscaux (D.214 J)	224,8	223,0	224,9	239,9	240,4	242,5	231,0	241,6	214,8	206,1
Bénéfices de la loterie nationale	224,8	223,0	224,9	239,9	240,4	242,5	231,0	241,6	214,8	206,1
Montants compensatoires prélevés à l'exportation (D.214 K)	0,0	0,0	0,0	0,0	0,0	0,0	0,0	0,0	0,0	0,0
Montants compensatoires prélevés à l'exportation	0,0	0,0	0,0	0,0	0,0	0,0	0,0	0,0	0,0	0,0
Autres impôts sur les produits n.d.a. (D.214 L)	377,6	319,5	277,1	243,6	238,2	260,1	285,2	233,5	247,7	232,3
Taxe d'affichage	1,8	1,9	2,8	2,2	2,9	2,9	2,9	2,9	2,9	2,9

3.1 REÇUS PAR LES ADMINISTRATIONS PUBLIQUES (S.13) (SUITE)

(millions d'euros)

	2005	2006	2007	2008	2009	2010	2011	2012	2013	2014
Cotisation sur le chiffre d'affaires de l'industrie pharmaceutique	372,8	314,5	271,1	238,0	231,7	253,2	278,2	226,4	240,5	225,1
Redevance sur certains produits pharmaceutiques	3,0	3,1	3,2	3,4	3,6	4,0	4,1	4,2	4,3	4,3
Autres impôts sur la production (D.29)	5.554,6	5.869,6	5.955,4	6.455,7	6.642,9	7.015,6	7.552,0	8.966,8	8.664,3	8.850,6
Impôts sur les terrains, bâtiments et autres constructions (D.29 A)	3.705,2	3.821,7	3.950,7	4.101,7	4.230,1	4.409,5	4.637,2	4.665,3	4.942,4	5.053,7
Précompte immobilier (PP)	2.448,8	2.528,1	2.615,8	2.712,3	2.799,8	2.925,0	3.070,3	3.090,3	3.271,1	3.355,0
Précompte immobilier (Soc)	1.183,8	1.224,3	1.268,9	1.314,6	1.357,9	1.415,9	1.485,3	1.499,0	1.583,5	1.625,5
Taxe d'ouverture	3,2	2,3	0,4	0,3	0,3	0,3	0,3	0,2	0,1	0,1
Taxe de patente	0,1	0,1	0,0	0,0	0,0	0,0	0,0	0,0	0,0	0,0
Taxe régionale (RB-C). A partir de 2002, uniquement taxe régionale à charge des propriétaires d'immeubles	69,3	66,9	65,6	74,5	72,1	68,3	81,3	75,8	87,7	73,1
Impôts sur l'utilisation d'actifs fixes (D.29 B)	703,6	650,9	697,6	673,7	715,8	706,2	772,9	716,5	756,7	742,3
Taxe de circulation payée par les entreprises	447,4	439,5	491,4	492,9	518,7	527,5	584,5	555,4	568,2	555,4
Taxe sur les appareils automatiques de divertissement	49,5	41,8	55,8	53,9	48,6	57,8	52,9	46,8	74,1	55,1
Eurovignette	128,6	107,6	115,7	121,1	148,1	120,7	135,4	114,2	114,3	131,8
Taxe assimilée au droit d'accises payée par les entreprises	78,1	62,0	34,7	5,8	0,4	0,2	0,1	0,1	0,1	0,0
Impôts sur la masse salariale ou les effectifs employés (D.29 C)	19,7	12,4	9,6	7,3	5,2	2,3	-0,3	0,0	0,0	0,0
Taxe sur les centres de coordination	19,7	12,4	9,6	7,3	5,2	2,3	-0,3	0,0	0,0	0,0
Impôts sur les transactions internationales (D.29 D)	0,0	0,0	0,0	0,0	0,0	0,0	0,0	0,0	0,0	0,0
Impôts sur les autorisations commerciales ou professionnelles (D.29 E)	41,9	44,8	48,1	76,0	145,3	252,0	779,9	1.238,5	776,3	572,7
Cotisation au Fonds de protection des dépôts et des instruments financiers	41,9	44,8	48,1	50,9	52,1	0,0	0,0	0,0	0,0	0,0
Cotisation au Fonds Spécial de Protection des dépôts, des contrats d'assurance sur la vie et le capital de sociétés coopératives agréées	0,0	0,0	0,0	25,1	93,2	252,0	779,9	1.000,1	609,4	437,8
Contribution de stabilité financière au Fonds de résolution	0,0	0,0	0,0	0,0	0,0	0,0	0,0	238,4	166,9	134,9
Taxes sur la pollution (D.29 F)	164,3	193,6	178,1	179,7	179,1	192,6	177,9	176,4	182,1	209,8
Taxe sur les déchets industriels (RF et RW)	66,4	76,0	68,2	71,5	56,0	54,0	58,7	52,9	45,6	51,1
Taxe sur le lisier (RF)	9,9	9,7	10,7	7,6	4,4	4,7	5,0	5,0	5,0	3,3
Taxes sur les eaux (RF, RW et RB-C)	88,0	107,9	99,2	100,6	118,7	133,9	114,2	118,5	119,3	108,6
Droits d'émission	0,0	0,0	0,0	0,0	0,0	0,0	0,0	0,0	12,2	46,8
Sous-compensation TVA (D.29 G)	0,0	0,0	0,0	0,0	0,0	0,0	0,0	0,0	0,0	0,0
Sous-compensation TVA	0,0	0,0	0,0	0,0	0,0	0,0	0,0	0,0	0,0	0,0
Autres impôts à la production n.d.a. (D.29 H)	919,9	1.146,2	1.071,3	1.417,3	1.367,4	1.453,0	1.184,4	2.170,1	2.006,8	2.272,1
Annuité de brevets	7,5	7,7	7,2	11,2	9,0	5,5	7,3	6,9	10,0	7,0
Rente de monopole (Belgacom)	0,0	0,0	0,0	0,0	0,0	0,0	0,0	0,0	0,0	0,0
Rente de monopole (Loterie nationale)	73,7	75,9	73,7	73,7	73,7	80,8	80,8	114,8	124,3	101,3
Cotisation unique des sociétés	148,6	161,2	166,0	172,0	176,8	184,8	194,8	201,5	206,4	211,5
Cotisation annuelle pour mandats publics	4,7	6,2	5,5	5,8	5,9	7,0	8,5	7,8	7,9	8,1
Remboursement biologie clinique et médicaments	-75,7	0,0	-48,8	39,5	-9,3	5,5	5,0	5,0	4,0	4,0
Redevance radio et télévision (CF, CF et CG) - partim	0,0	0,0	0,0	0,0	0,0	0,0	0,0	0,0	0,0	0,0
Contribution de répartition à charge des exploitants nucléaires	0,0	0,0	0,0	250,0	250,0	250,0	0,0	799,1	480,0	469,3
Contribution unique à charge du secteur gazier	0,0	100,0	0,0	0,0	0,0	0,0	0,0	0,0	0,0	0,0
Cotisation exceptionnelle des producteurs d'électricité	0,0	0,0	0,0	0,0	0,0	0,0	0,0	0,0	0,0	0,0
Cotisation unique à charge du secteur pétrolier	0,0	12,0	0,0	0,0	0,0	0,0	0,0	0,0	0,0	0,0
Taxe annuelle sur les organismes de placement collectif, sur les établissements de crédit et sur les sociétés d'assurance	188,8	209,1	252,5	243,3	208,6	236,7	254,4	247,2	354,2	537,6
Taxe annuelle sur les établissements de crédit	0,0	0,0	0,0	0,0	0,0	0,0	0,0	81,0	96,4	87,1
Autres impôts à la production	572,3	574,1	615,2	621,8	652,7	682,7	633,6	706,8	723,6	846,2
Impôts courants sur le revenu, le patrimoine, ... (D.5)	50.676,1	52.659,9	54.704,6	57.118,3	52.131,5	55.685,5	59.729,9	62.534,4	65.761,7	66.842,8
Impôts sur le revenu (D.51)	48.943,7	50.809,6	52.882,4	55.279,6	50.339,2	53.834,5	57.795,8	60.593,0	63.806,0	64.907,2
Impôts sur le revenu des personnes physiques ou des ménages (D.51 A)	38.407,6	38.729,7	40.271,4	42.935,2	41.420,7	43.751,4	46.321,5	48.119,7	50.704,0	51.099,7
Précompte mobilier (PP)	2.063,7	2.225,1	2.351,1	2.604,8	2.294,5	2.425,6	2.690,9	3.377,2	4.298,2	4.315,0

3.1 REÇUS PAR LES ADMINISTRATIONS PUBLIQUES (S.13) (SUITE)

(millions d'euros)

	2005	2006	2007	2008	2009	2010	2011	2012	2013	2014
Précompte professionnel (PP)	32.652,2	34.379,1	35.969,4	38.387,7	39.062,1	39.757,9	42.143,9	43.353,0	44.638,2	45.466,8
Versements anticipés (PP)	1.852,7	1.780,8	1.747,2	1.717,4	1.538,7	1.610,7	1.512,8	1.411,9	1.507,8	1.495,7
Rôles (PP)	960,3	-575,1	-836,8	-800,9	-2.625,4	-1.108,3	-1.133,8	-1.155,6	-911,5	-1.340,0
Taxe annuelle sur les participations bénéficiaires	8,7	11,3	18,5	15,9	10,7	16,8	13,2	9,6	14,1	10,7
Cotisation spéciale de sécurité sociale	824,1	849,3	956,3	969,6	1.047,4	1.031,8	1.069,0	1.093,4	1.116,3	1.118,6
Cotisation sur les hauts revenus	0,5	0,3	0,3	0,3	0,2	0,1	0,2	0,3	0,2	0,2
Taxe sur la participation des travailleurs aux bénéficiaires ou au capital de la société	30,1	30,8	31,8	20,3	15,1	8,8	12,8	7,5	20,2	20,6
Autres impôts sur le revenu	15,3	28,1	33,6	20,1	77,4	8,0	12,5	22,4	20,5	12,1
Impôts sur le revenu des sociétés (D.51 B)	9.810,7	11.360,8	11.748,5	11.589,9	8.107,7	9.248,5	10.673,4	11.626,2	12.210,5	12.793,6
Précompte mobilier (Soc)	555,4	526,1	686,1	678,2	295,1	315,1	390,8	362,0	494,1	562,1
Versements anticipés (Soc)	8.395,1	8.997,3	9.732,6	9.627,0	6.841,2	7.690,7	7.857,7	7.920,8	7.930,9	8.465,8
Impôts des non-résidents (Soc)	34,5	57,1	40,9	46,1	62,3	43,0	36,1	120,2	113,4	9,3
Rôles (Soc)	817,0	1.763,7	1.269,6	1.224,2	870,1	1.195,9	2.378,8	3.211,0	3.661,7	3.749,7
Autres impôts sur le revenu	8,7	16,6	19,3	14,4	39,0	3,8	10,0	12,2	10,4	6,7
Impôts sur les gains de détention (D.51 C)	0,0	0,0	0,0	0,0	0,0	0,0	0,0	0,0	0,0	0,0
Taxes sur les gains des loteries et des paris (D.51 D)	0,0	0,0	0,0	0,0	0,0	0,0	0,0	0,0	0,0	0,0
Autres impôts sur le revenu n.d.a. (D.51 E)	725,4	719,1	862,5	754,5	810,8	834,6	800,9	847,1	891,5	1.013,9
Anciens impôts sur le revenu	0,0	0,0	0,0	0,0	0,0	0,0	0,0	0,0	0,0	0,0
Impôts des non-résidents (PP)	692,3	666,1	795,6	746,7	791,4	813,5	782,8	829,8	856,7	971,9
Autres impôts sur le revenu	33,1	53,0	66,9	7,8	19,4	21,1	18,1	17,3	34,8	42,0
Autres impôts courants (D.59)	1.732,4	1.850,3	1.822,2	1.838,7	1.792,3	1.851,0	1.934,1	1.941,4	1.955,7	1.935,6
Impôts courants sur le capital (D.59 A)	359,1	517,5	428,0	504,2	478,0	516,8	503,9	551,8	553,3	573,1
Taxes sur le patrimoine (terrains et bâtiments)	89,1	149,3	163,3	192,0	180,8	190,3	181,8	198,4	206,4	228,2
Taxes sur les ASBL	40,7	43,6	32,3	32,2	28,4	32,5	35,2	35,6	38,3	39,2
Taxe annuelle sur les titres cotés en bourse	0,0	0,0	0,0	0,0	0,0	0,0	0,0	0,0	0,0	0,0
Prélèvement visant à lutter contre la non-utilisation d'un site de production d'électricité par un producteur	0,0	70,0	-16,5	2,8	0,0	0,0	6,3	0,0	0,0	0,0
Transfert au Fonds des Accidents de Travail en provenance des caisses privées d'assurance contre les accidents de travail	229,3	254,6	248,9	277,2	268,8	294,0	280,6	317,8	308,6	305,7
Impôts de capitation (D.59 B)	70,5	71,5	60,7	58,4	58,9	35,6	42,5	45,4	46,3	43,6
Taxe sur les déchets ménagers (RW)	2,4	1,0	0,0	0,0	0,0	0,0	0,0	0,0	0,0	0,2
Taxe régionale forfaitaire (RB-C)	68,1	70,5	60,7	58,4	58,9	35,6	42,5	45,4	46,3	43,4
Impôts sur la dépense (D.59 C)	0,0	0,0	0,0	0,0	0,0	0,0	0,0	0,0	0,0	0,0
Paiements par les ménages pour l'obtention d'autorisations (D.59 D)	1.216,1	1.172,0	1.235,0	1.166,3	1.148,1	1.187,0	1.275,0	1.231,5	1.256,1	1.217,9
Taxe de circulation payée par les ménages	893,3	875,5	981,9	984,3	1.036,5	1.053,5	1.177,9	1.120,7	1.147,6	1.126,7
Taxe assimilée au droit d'accises payée par les ménages	156,2	123,9	69,4	11,6	0,9	0,5	0,3	0,3	0,2	0,0
Redevance radio et télévision (RW)	166,6	172,6	183,7	170,4	110,7	133,0	96,8	110,5	108,3	91,2
Impôts sur les transactions internationales (D.59 E)	0,0	0,0	0,0	0,0	0,0	0,0	0,0	0,0	0,0	0,0
Autres impôts courants n.d.a. (D.59 F)	86,7	89,3	98,5	109,8	107,3	111,6	112,7	112,7	100,0	101,0
Autres taxes	86,7	89,3	98,5	109,8	107,3	111,6	112,7	112,7	100,0	101,0
Impôts en capital (D.91)	1.872,8	2.153,3	2.215,7	2.370,1	2.234,7	2.596,3	2.771,7	3.318,0	3.973,0	3.906,4
Impôts sur les transferts en capital (D.91 A)	1.749,4	1.949,8	2.053,0	2.198,5	2.049,8	2.268,8	2.434,3	2.728,4	3.096,1	2.815,6
Droits de succession	1.484,9	1.611,1	1.702,2	1.881,7	1.779,9	1.938,6	2.064,2	2.331,9	2.633,5	2.320,2
Droits sur les donations	264,5	338,7	350,8	316,8	269,9	330,3	370,1	396,5	462,6	495,4
Prélèvements sur le capital (D.91 B)	123,4	203,5	162,7	171,6	184,9	327,5	374,4	589,6	876,9	1.090,8
Taxe sur l'épargne à long terme	123,4	153,4	162,7	171,6	184,9	193,6	203,1	400,4	206,9	210,6
Déclaration libératoire unique (DLU)	0,0	0,0	0,0	0,0	0,0	0,0	0,0	0,0	0,0	0,0
Déclaration libératoire unique 'secteur du diamant'	0,0	50,1	0,0	0,0	0,0	0,0	0,0	0,0	0,0	0,0
Régularisation fiscale (DLU bis)	0,0	0,0	0,0	0,0	0,0	133,9	134,3	73,5	614,2	575,2
Régularisation fiscale (DLU ter)	0,0	0,0	0,0	0,0	0,0	0,0	0,0	0,0	54,1	305,0

3.1 REÇUS PAR LES ADMINISTRATIONS PUBLIQUES (S.13) (SUITE)

(millions d'euros)

	2005	2006	2007	2008	2009	2010	2011	2012	2013	2014
Contribution spéciale des associations de crédit en cas de sortie du réseau du Crédit professionnel	0,0	0,0	0,0	0,0	0,0	0,0	0,0	115,7	1,7	0,0
Autres impôts en capital n.d.a. (D.91 C)	0,0	0,0	0,0	0,0	0,0	0,0	0,0	0,0	0,0	0,0
Total des taxes	92.508,4	96.623,3	100.670,0	103.738,7	97.896,6	104.933,9	110.731,8	116.541,1	120.768,7	122.531,4
Cotisations sociales nettes (D.61)	47.550,1	49.774,6	52.850,7	55.912,8	57.320,6	58.714,5	61.775,8	64.291,7	66.201,1	66.863,8
p.m. Cotisations sociales effectives	41.271,1	42.990,3	45.713,4	48.360,5	49.377,1	50.508,7	53.037,3	55.141,4	56.565,2	57.121,7
Cotisations sociales effectives à la charge des employeurs (D.611)	24.970,4	26.188,9	27.942,7	29.542,7	30.096,9	30.810,8	32.563,2	33.958,9	34.942,7	35.209,9
Cotisations sociales effectives obligatoires à la charge des employeurs (D.6111C)	24.970,4	26.188,9	27.942,7	29.542,7	30.096,9	30.810,8	32.563,2	33.958,9	34.942,7	35.209,9
A charge des administrations publiques	4.118,3	4.305,3	4.492,7	4.766,9	5.032,4	5.261,3	5.570,7	6.115,1	6.533,4	6.783,4
A charge des autres secteurs	20.852,1	21.883,6	23.450,0	24.775,8	25.064,5	25.549,5	26.992,5	27.843,8	28.409,3	28.426,5
Cotisations sociales effectives volontaires à la charge des employeurs (D.6111V)	0,0	0,0	0,0	0,0	0,0	0,0	0,0	0,0	0,0	0,0
A charge des administrations publiques	0,0	0,0	0,0	0,0	0,0	0,0	0,0	0,0	0,0	0,0
A charge des autres secteurs	0,0	0,0	0,0	0,0	0,0	0,0	0,0	0,0	0,0	0,0
Cotisations sociales imputées à la charge des employeurs (D.612)	6.279,0	6.784,3	7.137,3	7.552,3	7.943,5	8.205,8	8.738,5	9.150,5	9.636,0	9.742,0
Cotisations sociales effectives à la charge des ménages (D.613)	16.300,7	16.801,4	17.770,7	18.817,8	19.280,2	19.697,9	20.474,1	21.182,4	21.622,5	21.911,8
Cotisations sociales effectives à la charge des salariés	12.714,7	13.024,4	13.851,5	14.406,9	14.647,6	14.999,4	15.699,8	16.249,7	16.482,5	16.685,2
Cotisations sociales obligatoires à la charge des salariés (D.613CE)	12.713,4	13.023,3	13.850,5	14.405,9	14.646,5	14.998,3	15.698,7	16.248,6	16.481,5	16.684,4
Cotisations sociales volontaires à la charge des salariés (D.613VE)	1,3	1,1	1,0	1,0	1,1	1,1	1,1	1,1	1,0	0,8
Cotisations sociales effectives des travailleurs indépendants	2.427,3	2.569,4	2.678,4	3.066,1	3.233,9	3.342,4	3.400,2	3.538,6	3.703,1	3.726,1
Cotisations sociales obligatoires des travailleurs indépendants (D.613CS)	2.427,3	2.569,4	2.678,4	3.066,1	3.233,9	3.342,4	3.400,2	3.538,6	3.703,1	3.726,1
Cotisations sociales volontaires des travailleurs indépendants (D.613VS)	0,0	0,0	0,0	0,0	0,0	0,0	0,0	0,0	0,0	0,0
Cotisations sociales effectives des personnes n'occupant pas d'emploi	1.158,7	1.207,6	1.240,8	1.344,8	1.398,7	1.356,1	1.374,1	1.394,1	1.436,8	1.500,6
Cotisations sociales obligatoires des personnes n'occupant pas d'emploi (D.613CN)	1.109,4	1.153,5	1.187,2	1.283,7	1.337,6	1.295,0	1.308,5	1.324,1	1.363,3	1.430,1
Cotisations sociales volontaires des personnes n'occupant pas d'emploi (D.613VN)	49,3	54,1	53,6	61,1	61,1	61,1	65,6	70,0	73,5	70,5
Suppléments de cotisations sociales à la charge des ménages (D.614)	0,0	0,0	0,0	0,0	0,0	0,0	0,0	0,0	0,0	0,0
Rémunération du service des régimes d'assurance sociale (D.61SC)	0,0	0,0	0,0	0,0	0,0	0,0	0,0	0,0	0,0	0,0
Total des taxes et contributions sociales	133.779,5	139.613,6	146.383,4	152.099,2	147.273,7	155.442,6	163.769,1	171.682,3	177.333,8	179.653,1
Total des taxes et contributions sociales nettes (y compris cotisations sociales imputées)	140.058,5	146.398,0	153.520,7	159.651,5	155.217,2	163.648,3	172.507,8	180.832,8	186.969,8	189.395,1
Total des crédits d'impôt remboursables à payer	183,0	221,9	347,8	426,4	1.021,7	1.037,4	1.468,7	1.760,6	1.492,0	825,2
dont partie qui exède les créances des contribuables	121,7	157,7	269,9	343,6	817,1	449,1	449,3	468,1	415,3	272,5

3.2 REÇUS PAR LE POUVOIR FÉDÉRAL (S.1311)

(millions d'euros)

	2005	2006	2007	2008	2009	2010	2011	2012	2013	2014
Impôts sur la production et les importations (D.2)	30.484,5	31.862,7	33.467,4	33.866,1	33.446,2	35.900,7	36.883,3	39.363,9	39.290,9	39.655,8
Impôts sur les produits (D.21)	29.966,7	31.203,1	32.873,2	33.044,7	32.603,6	34.906,5	35.618,8	36.696,7	37.249,8	37.688,2
Taxes du type TVA (D.211)	21.339,5	22.542,0	23.864,2	24.100,4	23.576,4	25.261,7	25.978,8	26.843,9	27.250,0	27.517,8
TVA grevant les produits	21.339,5	22.542,0	23.864,2	24.100,4	23.576,4	25.261,7	25.978,8	26.843,9	27.250,0	27.517,8
Impôts et droits sur les importations, à l'exclusion de la TVA (D.212)	842,1	829,3	863,7	875,2	883,4	923,9	883,4	948,6	1.025,3	1.071,0
Droits sur les importations (D.2121)	0,0	0,0	0,0	0,0	0,0	0,0	0,0	0,0	0,0	0,0
Droits d'entrée, y compris droits CECA	0,0	0,0	0,0	0,0	0,0	0,0	0,0	0,0	0,0	0,0
Impôts et droits sur les importations, à l'exclusion de la TVA et des droits d'importation (D.2122)	842,1	829,3	863,7	875,2	883,4	923,9	883,4	948,6	1.025,3	1.071,0
Prélèvements agricoles (D.2122 A)	0,0	0,0	0,0	0,0	0,0	0,0	0,0	0,0	0,0	0,0
Prélèvements agricoles	0,0	0,0	0,0	0,0	0,0	0,0	0,0	0,0	0,0	0,0
Montants compensatoires prélevés à l'importation (D.2122 B)	0,0	0,0	0,0	0,0	0,0	0,0	0,0	0,0	0,0	0,0
Montants compensatoires prélevés à l'importation	0,0	0,0	0,0	0,0	0,0	0,0	0,0	0,0	0,0	0,0
Droits d'accises (D.2122 C)	842,1	829,3	863,7	875,2	883,4	923,9	883,4	948,6	1.025,3	1.071,0
Droits d'accises sur les huiles minérales	60,0	60,0	60,0	60,0	60,0	60,0	60,0	60,0	60,0	60,0
Droits d'accises sur les gaz de pétrole et autres hydrocarbures liquéfiés et sur les benzols	0,0	0,0	0,0	0,0	0,0	0,0	0,0	0,0	0,0	0,0
Droits d'accises sur le tabac	264,0	266,5	294,3	292,2	290,4	312,6	263,9	319,8	342,6	358,9
Droits d'accises sur les eaux-de-vie	158,8	163,7	163,8	167,5	166,6	171,1	174,0	181,1	197,7	212,1
Taxe de consommation sur les alcools et les eaux-de-vie	0,0	0,0	0,0	0,0	0,0	0,0	0,0	0,0	0,0	0,0
Droits d'accises sur les boissons fermentées mousseuses	30,6	33,2	38,7	42,2	49,5	57,1	61,0	65,9	77,1	85,2
Droits d'accises sur les boissons fermentées de fruits	111,2	113,7	114,5	114,1	115,3	115,9	115,5	115,3	131,4	139,4
Droits d'accises sur les bières	10,0	10,0	10,0	10,0	10,0	10,0	10,0	10,0	10,0	10,0
Droits d'accises sur les eaux de boisson et les limonades	22,4	22,1	22,0	22,2	23,7	24,3	25,2	24,4	26,0	25,8
Droits d'accises sur les sucres et sirops de raffinage	0,0	0,0	0,0	0,0	0,0	0,0	0,0	0,0	0,0	0,0
Droits d'accises sur le café	13,6	12,8	12,4	12,8	13,0	13,1	14,3	13,7	15,0	14,7
Droits d'accises sur les produits intermédiaires	0,0	0,0	0,0	0,0	0,0	0,0	0,0	0,0	0,0	0,0
Redevance de contrôle sur le fuel domestique	0,0	0,0	0,0	0,0	0,0	0,0	0,0	0,0	0,0	0,0
Cotisation sur les produits pétroliers de chauffage (Fonds Chauffage)	0,0	0,0	0,0	0,0	0,0	0,0	0,0	0,0	0,0	0,0
Cotisation sur l'énergie	0,0	0,0	0,0	0,0	0,0	0,0	0,0	0,0	0,0	0,0
Cotisation d'emballage	171,5	147,3	148,0	154,2	154,9	159,8	159,5	158,4	165,5	164,9
Cotisation environnementale	0,0	0,0	0,0	0,0	0,0	0,0	0,0	0,0	0,0	0,0
Ecotaxes	0,0	0,0	0,0	0,0	0,0	0,0	0,0	0,0	0,0	0,0
Impôts généraux sur les ventes ou le chiffre d'affaires (D.2122 D)	0,0	0,0	0,0	0,0	0,0	0,0	0,0	0,0	0,0	0,0
Taxes assimilées au timbre	0,0	0,0	0,0	0,0	0,0	0,0	0,0	0,0	0,0	0,0
Impôts sur des services déterminés (D.2122 E)	0,0	0,0	0,0	0,0	0,0	0,0	0,0	0,0	0,0	0,0
Bénéfices des monopoles à l'importation (D.2122 F)	0,0	0,0	0,0	0,0	0,0	0,0	0,0	0,0	0,0	0,0
Impôts sur les produits, à l'exclusion de la TVA et des impôts sur les importations (D.214)	7.785,1	7.831,8	8.145,3	8.069,1	8.143,8	8.720,9	8.756,6	8.904,2	8.974,5	9.099,4
Droits d'accises et impôts de consommation (D.214 A)	6.204,5	6.114,7	6.348,9	6.307,3	6.413,3	6.873,7	6.979,2	7.012,2	7.025,0	7.156,0
Droits d'accises sur les huiles minérales	3.729,4	3.623,9	3.705,3	3.616,1	3.700,2	3.917,1	4.082,9	3.952,2	3.815,1	4.076,5
Droits d'accises sur les gaz de pétrole et autres hydrocarbures liquéfiés et sur les benzols	0,0	0,0	0,0	0,0	0,0	0,0	0,0	0,0	0,0	0,0
Droits d'accises sur le tabac	1.401,0	1.476,9	1.526,3	1.449,4	1.520,9	1.572,0	1.431,9	1.589,4	1.854,6	1.824,9
Droits d'accises sur les eaux-de-vie	59,5	61,3	61,4	62,6	62,4	64,0	65,2	67,9	74,0	79,5
Taxe de consommation sur les alcools et les eaux-de-vie	0,0	0,0	0,0	0,0	0,0	0,0	0,0	0,0	0,0	0,0
Droits d'accises sur les boissons fermentées mousseuses	0,0	0,0	0,0	0,0	0,0	0,0	0,0	0,0	0,0	0,0
Droits d'accises sur les boissons fermentées de fruits	0,0	0,0	0,0	0,0	0,1	0,1	0,1	0,1	0,1	0,1
Droits d'accises sur les bières	183,5	183,4	181,1	175,3	173,1	177,8	173,8	170,8	173,4	186,5
Droits d'accises sur les eaux de boisson et les limonades	27,3	27,0	27,0	27,3	29,0	29,8	30,8	29,8	31,6	31,3
Droits d'accises sur les sucres et sirops de raffinage	0,0	0,0	0,0	0,0	0,0	0,0	0,0	0,0	0,0	0,0

3.2 REÇUS PAR LE POUVOIR FÉDÉRAL (S.1311) (SUITE)

(millions d'euros)

	2005	2006	2007	2008	2009	2010	2011	2012	2013	2014
Droits d'accises sur le café	0,0	0,0	0,0	0,0	0,0	0,0	0,0	0,0	0,0	0,0
Droits d'accises sur les produits intermédiaires	28,2	27,4	27,7	27,6	26,0	25,6	24,4	24,0	26,1	25,5
Redevance de contrôle sur le fuel domestique	56,5	59,0	43,2	51,2	44,3	51,2	40,2	39,1	40,5	31,9
Cotisation sur les produits pétroliers de chauffage (Fonds Chauffage)	8,4	5,8	5,7	7,5	8,2	8,3	6,8	6,7	7,0	7,0
Cotisation sur l'énergie	345,4	362,3	341,0	330,9	335,2	383,2	341,1	328,1	337,1	325,2
Cotisation fédérale sur l'électricité et le gaz naturel	171,9	122,9	143,6	162,0	175,0	291,6	414,0	425,6	281,3	208,3
Taxes sur les eaux (RF, RW et RB-C)	0,0	0,0	0,0	0,0	0,0	0,0	0,0	0,0	0,0	0,0
Cotisation sucre	0,0	0,0	0,0	0,0	0,0	0,0	0,0	0,0	0,0	0,0
Taxe de coresponsabilité sur le lait	0,0	0,0	0,0	0,0	0,0	0,0	0,0	0,0	0,0	0,0
Taxe de coresponsabilité sur les céréales	0,0	0,0	0,0	0,0	0,0	0,0	0,0	0,0	0,0	0,0
Taxe de coresponsabilité sur la viande de mouton	0,0	0,0	0,0	0,0	0,0	0,0	0,0	0,0	0,0	0,0
Pénalisation dépassement du quota laitier	0,0	0,0	0,0	0,0	0,0	0,0	0,0	0,0	0,0	0,0
Cotisations obligatoires des producteurs d'animaux et de produits animaux (Sanitel)	17,3	13,2	12,9	12,4	10,7	15,0	12,7	13,7	13,9	14,0
Prélèvement CECA	0,0	0,0	0,0	0,0	0,0	0,0	0,0	0,0	0,0	0,0
Cotisation d'emballage	172,4	147,4	147,9	154,1	155,4	160,6	160,4	159,3	166,5	165,9
Cotisation environnementale	0,0	0,0	4,7	13,5	12,1	14,9	12,4	13,6	13,6	12,9
Ecotaxes	0,3	0,3	0,8	0,8	0,3	0,3	2,4	1,5	0,7	0,1
Cotisation FAPETRO	3,4	3,9	3,9	3,6	4,2	3,1	3,6	5,0	2,9	4,0
Cotisation APETRA	0,0	0,0	116,4	213,0	156,2	159,1	176,5	185,4	186,6	162,4
Droits de timbres (D.214 B)	119,1	45,4	2,8	0,0	0,0	0,0	0,0	0,0	0,0	0,0
Droits de timbres	119,1	45,4	2,8	0,0	0,0	0,0	0,0	0,0	0,0	0,0
Impôts sur les transactions mobilières et immobilières (D.214 C)	401,4	441,5	461,4	410,3	351,8	370,0	368,9	403,2	447,7	483,3
Droits d'enregistrement	133,5	83,2	85,0	136,6	76,0	86,8	93,5	87,9	103,6	126,6
Droits d'hypothèque	80,6	79,7	75,7	69,7	74,4	75,3	75,4	74,4	72,1	78,2
Droits de greffe	30,6	31,2	31,2	31,6	33,5	34,4	33,7	34,9	37,2	35,8
Taxe sur les opérations de bourse et de reports	146,9	241,8	233,9	129,0	129,4	133,7	127,8	163,8	193,0	201,1
Taxe sur les livraisons de titres au porteur	9,8	5,6	3,1	0,3	0,0	0,0	0,0	3,7	6,2	1,8
Droits d'écriture	0,0	0,0	32,5	43,1	38,5	39,8	38,5	38,5	35,6	39,8
Taxe d'immatriculation (D.214 D)	0,0	0,0	0,0	0,0	0,0	0,0	0,0	0,0	0,0	0,0
Taxe d'immatriculation	0,0	0,0	0,0	0,0	0,0	0,0	0,0	0,0	0,0	0,0
Taxe de mise en circulation	0,0	0,0	0,0	0,0	0,0	0,0	0,0	0,0	0,0	0,0
Taxes sur les spectacles et divertissements (D.214 E)	0,0	0,0	0,0	0,0	0,0	0,0	0,0	0,0	0,0	0,0
Taxes sur les loteries, les jeux et les paris (D.214 F)	0,0	0,0	0,0	0,0	0,0	0,0	0,0	0,0	0,0	0,0
Taxes sur les jeux et les paris	0,0	0,0	0,0	0,0	0,0	0,0	0,0	0,0	0,0	0,0
Taxes sur les primes d'assurance (D.214 G)	833,5	1.005,3	1.104,5	1.109,4	1.135,4	1.231,8	1.174,6	1.244,3	1.284,1	1.251,1
Taxes sur les contrats d'assurance	826,2	997,9	1.097,0	1.102,1	1.128,0	1.224,6	1.167,2	1.236,6	1.276,3	1.243,7
Supplément au montant des primes d'assurance accidents de travail	0,0	0,0	0,0	0,0	0,0	0,0	0,0	0,0	0,0	0,0
Supplément au montant des primes d'assurance automobile	0,0	0,0	0,0	0,0	0,0	0,0	0,0	0,0	0,0	0,0
Supplément au montant des primes d'assurance incendie	0,0	0,0	0,0	0,0	0,0	0,0	0,0	0,0	0,0	0,0
Supplément au montant des primes d'assurance hospitalisation	0,0	0,0	0,0	0,0	0,0	0,0	0,0	0,0	0,0	0,0
Recettes au profit de la Croix-Rouge de Belgique	7,3	7,4	7,5	7,3	7,4	7,2	7,4	7,7	7,8	7,4
Autres impôts sur des services déterminés (D.214 H)	0,0	0,0	0,0	0,0	0,0	0,0	0,0	0,0	0,0	0,0
Impôts généraux sur les ventes ou le chiffre d'affaires (D.214 I)	0,0	0,0	0,0	0,0	0,0	0,0	0,0	0,0	0,0	0,0
Taxes assimilées au timbre	0,0	0,0	0,0	0,0	0,0	0,0	0,0	0,0	0,0	0,0
Bénéfices des monopoles fiscaux (D.214 J)	224,8	223,0	224,9	239,9	240,4	242,5	231,0	241,6	214,8	206,1
Bénéfices de la loterie nationale	224,8	223,0	224,9	239,9	240,4	242,5	231,0	241,6	214,8	206,1
Montants compensatoires prélevés à l'exportation (D.214 K)	0,0	0,0	0,0	0,0	0,0	0,0	0,0	0,0	0,0	0,0
Montants compensatoires prélevés à l'exportation	0,0	0,0	0,0	0,0	0,0	0,0	0,0	0,0	0,0	0,0
Autres impôts sur les produits n.d.a. (D.214 L)	1,8	1,9	2,8	2,2	2,9	2,9	2,9	2,9	2,9	2,9
Taxe d'affichage	1,8	1,9	2,8	2,2	2,9	2,9	2,9	2,9	2,9	2,9

3.2 REÇUS PAR LE POUVOIR FÉDÉRAL (S.1311) (SUITE)

(millions d'euros)

	2005	2006	2007	2008	2009	2010	2011	2012	2013	2014
Cotisation sur le chiffre d'affaires de l'industrie pharmaceutique	0,0	0,0	0,0	0,0	0,0	0,0	0,0	0,0	0,0	0,0
Redevance sur certains produits pharmaceutiques	0,0	0,0	0,0	0,0	0,0	0,0	0,0	0,0	0,0	0,0
Autres impôts sur la production (D.29)	517,8	659,6	594,2	821,4	842,6	994,2	1.264,5	2.667,2	2.041,1	1.967,6
Impôts sur les terrains, bâtiments et autres constructions (D.29 A)	0,1	0,1	0,0	0,0	0,0	0,0	0,0	0,0	0,0	0,0
Précompte immobilier (PP)	0,0	0,0	0,0	0,0	0,0	0,0	0,0	0,0	0,0	0,0
Précompte immobilier (Soc)	0,0	0,0	0,0	0,0	0,0	0,0	0,0	0,0	0,0	0,0
Taxe d'ouverture	0,0	0,0	0,0	0,0	0,0	0,0	0,0	0,0	0,0	0,0
Taxe de patente	0,1	0,1	0,0	0,0	0,0	0,0	0,0	0,0	0,0	0,0
Taxe régionale (RB-C) - A partir de 2002, uniquement taxe régionale à charge des propriétaires d'immeubles	0,0	0,0	0,0	0,0	0,0	0,0	0,0	0,0	0,0	0,0
Impôts sur l'utilisation d'actifs fixes (D.29 B)	78,1	62,0	34,7	5,8	0,4	1,7	0,5	0,5	0,4	0,0
Taxe de circulation payée par les entreprises	0,0	0,0	0,0	0,0	0,0	1,5	0,4	0,4	0,3	0,0
Taxe sur les appareils automatiques de divertissement	0,0	0,0	0,0	0,0	0,0	0,0	0,0	0,0	0,0	0,0
Eurovignette	0,0	0,0	0,0	0,0	0,0	0,0	0,0	0,0	0,0	0,0
Taxe assimilée au droit d'accises payée par les entreprises	78,1	62,0	34,7	5,8	0,4	0,2	0,1	0,1	0,1	0,0
Impôts sur la masse salariale ou les effectifs employés (D.29 C)	19,7	12,4	9,6	7,3	5,2	2,3	-0,3	0,0	0,0	0,0
Taxe sur les centres de coordination	19,7	12,4	9,6	7,3	5,2	2,3	-0,3	0,0	0,0	0,0
Impôts sur les transactions internationales (D.29 D)	0,0	0,0	0,0	0,0	0,0	0,0	0,0	0,0	0,0	0,0
Impôts sur les autorisations commerciales ou professionnelles (D.29 E)	41,9	44,8	48,1	76,0	145,3	252,0	779,9	1.238,5	776,3	572,7
Cotisation au Fonds de protection des dépôts et des instruments financiers	41,9	44,8	48,1	50,9	52,1	0,0	0,0	0,0	0,0	0,0
Cotisation au Fonds Spécial de Protection des dépôts, des contrats d'assurance sur la vie et le capital de sociétés coopératives agréées	0,0	0,0	0,0	25,1	93,2	252,0	779,9	1.000,1	609,4	437,8
Contribution de stabilité financière au Fonds de résolution	0,0	0,0	0,0	0,0	0,0	0,0	0,0	238,4	166,9	134,9
Taxes sur la pollution (D.29 F)	0,0	0,0	0,0	0,0	0,0	0,0	0,0	0,0	0,0	0,0
Taxes sur les déchets industriels (RF et RW)	0,0	0,0	0,0	0,0	0,0	0,0	0,0	0,0	0,0	0,0
Taxe sur le lisier (RF)	0,0	0,0	0,0	0,0	0,0	0,0	0,0	0,0	0,0	0,0
Taxes sur les eaux (RF, RW et RB-C)	0,0	0,0	0,0	0,0	0,0	0,0	0,0	0,0	0,0	0,0
Droits d'émission	0,0	0,0	0,0	0,0	0,0	0,0	0,0	0,0	0,0	0,0
Sous-compensation TVA (D.29 G)	0,0	0,0	0,0	0,0	0,0	0,0	0,0	0,0	0,0	0,0
Sous-compensation TVA	0,0	0,0	0,0	0,0	0,0	0,0	0,0	0,0	0,0	0,0
Autres impôts à la production n.d.a. (D.29 H)	378,0	540,3	501,8	732,3	691,7	738,2	484,4	1.428,2	1.264,4	1.394,9
Annuité de brevets	7,5	7,7	7,2	11,2	9,0	5,5	7,3	6,9	10,0	7,0
Rente de monopole (Belgacom)	0,0	0,0	0,0	0,0	0,0	0,0	0,0	0,0	0,0	0,0
Rente de monopole (Loterie nationale)	73,7	75,9	73,7	73,7	73,7	80,8	80,8	114,8	124,3	101,3
Cotisation unique des sociétés	0,0	0,0	0,0	0,0	0,0	0,0	0,0	0,0	0,0	0,0
Cotisation annuelle pour mandats publics	0,0	0,0	0,0	0,0	0,0	0,0	0,0	0,0	0,0	0,0
Remboursement biologie clinique et médicaments	0,0	0,0	0,0	0,0	0,0	0,0	0,0	0,0	0,0	0,0
Redevance radio et télévision (CF, CF et CG) - partim	0,0	0,0	0,0	0,0	0,0	0,0	0,0	0,0	0,0	0,0
Contribution de répartition à charge des exploitants nucléaires	0,0	0,0	0,0	250,0	250,0	250,0	0,0	799,1	480,0	469,3
Contribution unique à charge du secteur gazier	0,0	100,0	0,0	0,0	0,0	0,0	0,0	0,0	0,0	0,0
Cotisation exceptionnelle des producteurs d'électricité	0,0	0,0	0,0	0,0	0,0	0,0	0,0	0,0	0,0	0,0
Cotisation unique à charge du secteur pétrolier	0,0	12,0	0,0	0,0	0,0	0,0	0,0	0,0	0,0	0,0
Taxe annuelle sur les organismes de placement collectif, sur les établissements de crédit et sur les sociétés d'assurance	188,8	209,1	252,5	243,3	208,6	236,7	254,4	247,2	354,2	537,6
Taxe annuelle sur les établissements de crédit	0,0	0,0	0,0	0,0	0,0	0,0	0,0	81,0	96,4	87,1
Autres impôts à la production	108,0	135,6	168,4	154,1	150,4	165,2	141,9	179,2	199,5	192,6
Impôts courants sur le revenu, le patrimoine, ... (D.5)	46.066,8	47.751,6	49.124,0	52.221,9	46.144,8	49.971,0	53.715,2	56.848,3	59.857,3	61.251,6
Impôts sur le revenu (D.51)	45.869,9	47.514,1	49.038,8	52.175,3	46.115,5	49.935,0	53.672,5	56.811,6	59.818,1	61.212,4
Impôts sur le revenu des personnes physiques ou des ménages (D.51 A)	35.333,8	35.434,2	36.427,8	39.830,9	37.197,0	39.851,9	42.198,2	44.338,3	46.716,1	47.404,9
Précompte mobilier (PP)	2.063,7	2.225,1	2.351,1	2.604,8	2.294,5	2.425,6	2.690,9	3.377,2	4.298,2	4.315,0

3.2 REÇUS PAR LE POUVOIR FÉDÉRAL (S.1311) (SUITE)

(millions d'euros)

	2005	2006	2007	2008	2009	2010	2011	2012	2013	2014
Précompte professionnel (PP)	32.652,2	34.379,1	35.969,4	38.387,7	39.062,1	39.757,9	42.143,9	43.353,0	44.638,2	45.466,8
Versements anticipés (PP)	1.852,7	1.780,8	1.747,2	1.717,4	1.538,7	1.610,7	1.512,8	1.411,9	1.507,8	1.495,7
Rôles (PP)	-1.288,9	-3.021,0	-3.723,8	-2.935,3	-5.801,5	-3.975,9	-4.187,9	-3.843,3	-3.782,9	-3.916,0
Taxe annuelle sur les participations bénéficiaires	8,7	11,3	18,5	15,9	10,7	16,8	13,2	9,6	14,1	10,7
Cotisation spéciale de sécurité sociale	0,0	0,0	0,0	0,0	0,0	0,0	0,0	0,0	0,0	0,0
Cotisation sur les hauts revenus	0,0	0,0	0,0	0,0	0,0	0,0	0,0	0,0	0,0	0,0
Taxe sur la participation des travailleurs aux bénéficiaires ou au capital de la société	30,1	30,8	31,8	20,3	15,1	8,8	12,8	7,5	20,2	20,6
Autres impôts sur le revenu	15,3	28,1	33,6	20,1	77,4	8,0	12,5	22,4	20,5	12,1
Impôts sur le revenu des sociétés (D.51 B)	9.810,7	11.360,8	11.748,5	11.589,9	8.107,7	9.248,5	10.673,4	11.626,2	12.210,5	12.793,6
Précompte mobilier (Soc)	555,4	526,1	686,1	678,2	295,1	315,1	390,8	362,0	494,1	562,1
Versements anticipés (Soc)	8.395,1	8.997,3	9.732,6	9.627,0	6.841,2	7.690,7	7.857,7	7.920,8	7.930,9	8.465,8
Impôts des non-résidents (Soc)	34,5	57,1	40,9	46,1	62,3	43,0	36,1	120,2	113,4	9,3
Rôles (Soc)	817,0	1.763,7	1.269,6	1.224,2	870,1	1.195,9	2.378,8	3.211,0	3.661,7	3.749,7
Autres impôts sur le revenu	8,7	16,6	19,3	14,4	39,0	3,8	10,0	12,2	10,4	6,7
Impôts sur les gains de détention (D.51 C)	0,0	0,0	0,0	0,0	0,0	0,0	0,0	0,0	0,0	0,0
Taxes sur les gains des loteries et des paris (D.51 D)	0,0	0,0	0,0	0,0	0,0	0,0	0,0	0,0	0,0	0,0
Autres impôts sur le revenu n.d.a. (D.51 E)	725,4	719,1	862,5	754,5	810,8	834,6	800,9	847,1	891,5	1.013,9
Anciens impôts sur le revenu	0,0	0,0	0,0	0,0	0,0	0,0	0,0	0,0	0,0	0,0
Impôts des non-résidents (PP)	692,3	666,1	795,6	746,7	791,4	813,5	782,8	829,8	856,7	971,9
Autres impôts sur le revenu	33,1	53,0	66,9	7,8	19,4	21,1	18,1	17,3	34,8	42,0
Autres impôts courants (D.59)	196,9	237,5	85,2	46,6	29,3	36,0	42,7	36,7	39,2	39,2
Impôts courants sur le capital (D.59 A)	40,7	113,6	15,8	35,0	28,4	32,5	41,5	35,6	38,3	39,2
Taxes sur le patrimoine (terrains et bâtiments)	0,0	0,0	0,0	0,0	0,0	0,0	0,0	0,0	0,0	0,0
Taxes sur les ASBL	40,7	43,6	32,3	32,2	28,4	32,5	35,2	35,6	38,3	39,2
Taxe annuelle sur les titres cotés en bourse	0,0	0,0	0,0	0,0	0,0	0,0	0,0	0,0	0,0	0,0
Prélèvement visant à lutter contre la non-utilisation d'un site de production d'électricité par un producteur	0,0	70,0	-16,5	2,8	0,0	0,0	6,3	0,0	0,0	0,0
Transfert au Fonds des Accidents de Travail en provenance des caisses privées d'assurance contre les accidents de travail	0,0	0,0	0,0	0,0	0,0	0,0	0,0	0,0	0,0	0,0
Impôts de capitation (D.59 B)	0,0	0,0	0,0	0,0	0,0	0,0	0,0	0,0	0,0	0,0
Taxe sur les déchets ménagers (RW)	0,0	0,0	0,0	0,0	0,0	0,0	0,0	0,0	0,0	0,0
Taxe régionale forfaitaire (RB-C)	0,0	0,0	0,0	0,0	0,0	0,0	0,0	0,0	0,0	0,0
Impôts sur la dépense (D.59 C)	0,0	0,0	0,0	0,0	0,0	0,0	0,0	0,0	0,0	0,0
Paiements par les ménages pour l'obtention d'autorisations (D.59 D)	156,2	123,9	69,4	11,6	0,9	3,5	1,2	1,1	0,9	0,0
Taxe de circulation payée par les ménages	0,0	0,0	0,0	0,0	0,0	3,0	0,9	0,8	0,7	0,0
Taxe assimilée au droit d'accises payée par les ménages	156,2	123,9	69,4	11,6	0,9	0,5	0,3	0,3	0,2	0,0
Redevance radio et télévision (RW)	0,0	0,0	0,0	0,0	0,0	0,0	0,0	0,0	0,0	0,0
Impôts sur les transactions internationales (D.59 E)	0,0	0,0	0,0	0,0	0,0	0,0	0,0	0,0	0,0	0,0
Autres impôts courants n.d.a. (D.59 F)	0,0	0,0	0,0	0,0	0,0	0,0	0,0	0,0	0,0	0,0
Autres taxes	0,0	0,0	0,0	0,0	0,0	0,0	0,0	0,0	0,0	0,0
Impôts en capital (D.91)	123,4	203,5	162,7	171,6	184,9	300,2	308,4	579,0	637,7	804,4
Impôts sur les transferts en capital (D.91 A)	0,0	0,0	0,0	0,0	0,0	0,0	0,0	0,0	0,0	0,0
Droits de succession	0,0	0,0	0,0	0,0	0,0	0,0	0,0	0,0	0,0	0,0
Droits sur les donations	0,0	0,0	0,0	0,0	0,0	0,0	0,0	0,0	0,0	0,0
Prélèvements sur le capital (D.91 B)	123,4	203,5	162,7	171,6	184,9	300,2	308,4	579,0	637,7	804,4
Taxe sur l'épargne à long terme	123,4	153,4	162,7	171,6	184,9	193,6	203,1	400,4	206,9	210,6
Déclaration libératoire unique (DLU)	0,0	0,0	0,0	0,0	0,0	0,0	0,0	0,0	0,0	0,0
Déclaration libératoire unique 'secteur du diamant'	0,0	50,1	0,0	0,0	0,0	0,0	0,0	0,0	0,0	0,0
Régularisation fiscale (DLU bis)	0,0	0,0	0,0	0,0	0,0	106,6	105,3	62,9	375,0	288,8
Régularisation fiscale (DLU ter)	0,0	0,0	0,0	0,0	0,0	0,0	0,0	0,0	54,1	305,0

3.2 REÇUS PAR LE POUVOIR FÉDÉRAL (S.1311) (SUITE)

(millions d'euros)

	2005	2006	2007	2008	2009	2010	2011	2012	2013	2014
Contribution spéciale des associations de crédit en cas de sortie du réseau du Crédit professionnel	0,0	0,0	0,0	0,0	0,0	0,0	0,0	115,7	1,7	0,0
Autres impôts en capital n.d.a. (D.91 C)	0,0	0,0	0,0	0,0	0,0	0,0	0,0	0,0	0,0	0,0
Total des taxes	76.674,7	79.817,8	82.754,1	86.259,6	79.775,9	86.171,9	90.906,9	96.791,3	99.785,9	101.711,7
Cotisations sociales nettes (D.61)	3.627,2	3.779,4	4.122,2	4.251,9	4.451,0	4.557,3	4.696,2	4.671,9	4.805,0	4.833,6
p.m. Cotisations sociales effectives	1.904,2	1.971,9	2.255,5	2.293,9	2.402,0	2.468,3	2.467,3	2.353,2	2.335,9	2.325,1
Cotisations sociales effectives à la charge des employeurs (D.611)	608,2	614,1	755,1	768,8	834,5	881,6	847,2	749,0	713,4	702,6
Cotisations sociales effectives obligatoires à la charge des employeurs (D.6111C)	608,2	614,1	755,1	768,8	834,5	881,6	847,2	749,0	713,4	702,6
A charge des administrations publiques	482,1	491,4	532,7	527,8	597,3	646,8	611,3	521,5	486,7	487,6
A charge des autres secteurs	126,1	122,7	222,4	241,0	237,2	234,8	235,9	227,5	226,7	215,0
Cotisations sociales effectives volontaires à la charge des employeurs (D.6111V)	0,0	0,0	0,0	0,0	0,0	0,0	0,0	0,0	0,0	0,0
A charge des administrations publiques	0,0	0,0	0,0	0,0	0,0	0,0	0,0	0,0	0,0	0,0
A charge des autres secteurs	0,0	0,0	0,0	0,0	0,0	0,0	0,0	0,0	0,0	0,0
Cotisations sociales imputées à la charge des employeurs (D.612)	1.723,0	1.807,5	1.866,7	1.958,0	2.049,0	2.089,0	2.228,9	2.318,7	2.469,1	2.508,5
Cotisations sociales effectives à la charge des ménages (D.613)	1.296,0	1.357,8	1.500,4	1.525,1	1.567,5	1.586,7	1.620,1	1.604,2	1.622,5	1.622,5
Cotisations sociales effectives à la charge des salariés	1.125,0	1.171,1	1.320,1	1.342,6	1.386,0	1.400,9	1.421,6	1.391,4	1.396,8	1.397,0
Cotisations sociales obligatoires à la charge des salariés (D.613CE)	1.125,0	1.171,1	1.320,1	1.342,6	1.386,0	1.400,9	1.421,6	1.391,4	1.396,8	1.397,0
Cotisations sociales volontaires à la charge des salariés (D.613VE)	0,0	0,0	0,0	0,0	0,0	0,0	0,0	0,0	0,0	0,0
Cotisations sociales effectives des travailleurs indépendants	0,0	0,0	0,0	0,0	0,0	0,0	0,0	0,0	0,0	0,0
Cotisations sociales obligatoires des travailleurs indépendants (D.613CS)	0,0	0,0	0,0	0,0	0,0	0,0	0,0	0,0	0,0	0,0
Cotisations sociales volontaires des travailleurs indépendants (D.613VS)	0,0	0,0	0,0	0,0	0,0	0,0	0,0	0,0	0,0	0,0
Cotisations sociales effectives des personnes n'occupant pas d'emploi	171,0	186,7	180,3	182,5	181,5	185,8	198,5	212,8	225,7	225,5
Cotisations sociales obligatoires des personnes n'occupant pas d'emploi (D.613CN)	171,0	186,7	180,3	182,5	181,5	185,8	198,5	212,8	225,7	225,5
Cotisations sociales volontaires des personnes n'occupant pas d'emploi (D.613VN)	0,0	0,0	0,0	0,0	0,0	0,0	0,0	0,0	0,0	0,0
Suppléments de cotisations sociales à la charge des ménages (D.614)	0,0	0,0	0,0	0,0	0,0	0,0	0,0	0,0	0,0	0,0
Rémunération du service des régimes d'assurance sociale (D.61SC)	0,0	0,0	0,0	0,0	0,0	0,0	0,0	0,0	0,0	0,0
Total des taxes et contributions sociales	78.578,9	81.789,7	85.009,6	88.553,5	82.177,9	88.640,2	93.374,2	99.144,5	102.121,8	104.036,8
Total des taxes et contributions sociales nettes (y compris cotisations sociales imputées)	80.301,9	83.597,2	86.876,3	90.511,5	84.226,9	90.729,2	95.603,1	101.463,2	104.590,9	106.545,3
Total des crédits d'impôt remboursables à payer	183,0	221,9	226,1	251,7	473,1	877,0	1.419,0	1.757,3	1.492,0	825,2
dont partie qui exède les créances des contribuables	121,7	157,7	148,2	168,9	268,5	288,7	399,6	464,8	415,3	272,5

3.3 REÇUS PAR LES COMMUNAUTÉS ET RÉGIONS (S.1312)

(millions d'euros)

	2005	2006	2007	2008	2009	2010	2011	2012	2013	2014
Impôts sur la production et les importations (D.2)	4.145,5	4.408,2	4.668,3	4.604,0	4.246,7	4.675,4	5.009,6	4.959,8	5.101,8	5.230,9
Impôts sur les produits (D.21)	3.173,3	3.445,7	3.654,6	3.567,6	3.165,4	3.581,8	3.842,5	3.815,7	3.874,2	4.002,5
Taxes du type TVA (D.211)	0,0	0,0	0,0	0,0	0,0	0,0	0,0	0,0	0,0	0,0
TVA grevant les produits	0,0	0,0	0,0	0,0	0,0	0,0	0,0	0,0	0,0	0,0
Impôts et droits sur les importations, à l'exclusion de la TVA (D.212)	0,0	0,0	0,0	0,0	0,0	0,0	0,0	0,0	0,0	0,0
Droits sur les importations (D.2121)	0,0	0,0	0,0	0,0	0,0	0,0	0,0	0,0	0,0	0,0
Droits d'entrée, y compris droits CECA	0,0	0,0	0,0	0,0	0,0	0,0	0,0	0,0	0,0	0,0
Impôts et droits sur les importations, à l'exclusion de la TVA et des droits d'importation (D.2122)	0,0	0,0	0,0	0,0	0,0	0,0	0,0	0,0	0,0	0,0
Prélèvements agricoles (D.2122 A)	0,0	0,0	0,0	0,0	0,0	0,0	0,0	0,0	0,0	0,0
Prélèvements agricoles	0,0	0,0	0,0	0,0	0,0	0,0	0,0	0,0	0,0	0,0
Montants compensatoires prélevés à l'importation (D.2122 B)	0,0	0,0	0,0	0,0	0,0	0,0	0,0	0,0	0,0	0,0
Montants compensatoires prélevés à l'importation	0,0	0,0	0,0	0,0	0,0	0,0	0,0	0,0	0,0	0,0
Droits d'accises (D.2122 C)	0,0	0,0	0,0	0,0	0,0	0,0	0,0	0,0	0,0	0,0
Droits d'accises sur les huiles minérales	0,0	0,0	0,0	0,0	0,0	0,0	0,0	0,0	0,0	0,0
Droits d'accises sur les gaz de pétrole et autres hydrocarbures liquéfiés et sur les benzols	0,0	0,0	0,0	0,0	0,0	0,0	0,0	0,0	0,0	0,0
Droits d'accises sur le tabac	0,0	0,0	0,0	0,0	0,0	0,0	0,0	0,0	0,0	0,0
Droits d'accises sur les eaux-de-vie	0,0	0,0	0,0	0,0	0,0	0,0	0,0	0,0	0,0	0,0
Taxe de consommation sur les alcools et les eaux-de-vie	0,0	0,0	0,0	0,0	0,0	0,0	0,0	0,0	0,0	0,0
Droits d'accises sur les boissons fermentées mousseuses	0,0	0,0	0,0	0,0	0,0	0,0	0,0	0,0	0,0	0,0
Droits d'accises sur les boissons fermentées de fruits	0,0	0,0	0,0	0,0	0,0	0,0	0,0	0,0	0,0	0,0
Droits d'accises sur les bières	0,0	0,0	0,0	0,0	0,0	0,0	0,0	0,0	0,0	0,0
Droits d'accises sur les eaux de boisson et les limonades	0,0	0,0	0,0	0,0	0,0	0,0	0,0	0,0	0,0	0,0
Droits d'accises sur les sucres et sirops de raffinage	0,0	0,0	0,0	0,0	0,0	0,0	0,0	0,0	0,0	0,0
Droits d'accises sur le café	0,0	0,0	0,0	0,0	0,0	0,0	0,0	0,0	0,0	0,0
Droits d'accises sur les produits intermédiaires	0,0	0,0	0,0	0,0	0,0	0,0	0,0	0,0	0,0	0,0
Redevance de contrôle sur le fuel domestique	0,0	0,0	0,0	0,0	0,0	0,0	0,0	0,0	0,0	0,0
Cotisation sur les produits pétroliers de chauffage (Fonds Chauffage)	0,0	0,0	0,0	0,0	0,0	0,0	0,0	0,0	0,0	0,0
Cotisation sur l'énergie	0,0	0,0	0,0	0,0	0,0	0,0	0,0	0,0	0,0	0,0
Cotisation d'emballage	0,0	0,0	0,0	0,0	0,0	0,0	0,0	0,0	0,0	0,0
Cotisation environnementale	0,0	0,0	0,0	0,0	0,0	0,0	0,0	0,0	0,0	0,0
Ecotaxes	0,0	0,0	0,0	0,0	0,0	0,0	0,0	0,0	0,0	0,0
Impôts généraux sur les ventes ou le chiffre d'affaires (D.2122 D)	0,0	0,0	0,0	0,0	0,0	0,0	0,0	0,0	0,0	0,0
Taxes assimilées au timbre	0,0	0,0	0,0	0,0	0,0	0,0	0,0	0,0	0,0	0,0
Impôts sur des services déterminés (D.2122 E)	0,0	0,0	0,0	0,0	0,0	0,0	0,0	0,0	0,0	0,0
Bénéfices des monopoles à l'importation (D.2122 F)	0,0	0,0	0,0	0,0	0,0	0,0	0,0	0,0	0,0	0,0
Impôts sur les produits, à l'exclusion de la TVA et des impôts sur les importations (D.214)	3.173,3	3.445,7	3.654,6	3.567,6	3.165,4	3.581,8	3.842,5	3.815,7	3.874,2	4.002,5
Droits d'accises et impôts de consommation (D.214 A)	117,6	33,6	19,4	7,1	3,6	3,4	3,2	3,3	2,9	2,9
Droits d'accises sur les huiles minérales	0,0	0,0	0,0	0,0	0,0	0,0	0,0	0,0	0,0	0,0
Droits d'accises sur les gaz de pétrole et autres hydrocarbures liquéfiés et sur les benzols	0,0	0,0	0,0	0,0	0,0	0,0	0,0	0,0	0,0	0,0
Droits d'accises sur le tabac	0,0	0,0	0,0	0,0	0,0	0,0	0,0	0,0	0,0	0,0
Droits d'accises sur les eaux-de-vie	0,0	0,0	0,0	0,0	0,0	0,0	0,0	0,0	0,0	0,0
Taxe de consommation sur les alcools et les eaux-de-vie	0,0	0,0	0,0	0,0	0,0	0,0	0,0	0,0	0,0	0,0
Droits d'accises sur les boissons fermentées mousseuses	0,0	0,0	0,0	0,0	0,0	0,0	0,0	0,0	0,0	0,0
Droits d'accises sur les boissons fermentées de fruits	0,0	0,0	0,0	0,0	0,0	0,0	0,0	0,0	0,0	0,0
Droits d'accises sur les bières	0,0	0,0	0,0	0,0	0,0	0,0	0,0	0,0	0,0	0,0
Droits d'accises sur les eaux de boisson et les limonades	0,0	0,0	0,0	0,0	0,0	0,0	0,0	0,0	0,0	0,0
Droits d'accises sur les sucres et sirops de raffinage	0,0	0,0	0,0	0,0	0,0	0,0	0,0	0,0	0,0	0,0

3.3 REÇUS PAR LES COMMUNAUTÉS ET RÉGIONS (S.1312) (SUITE)

(millions d'euros)

	2005	2006	2007	2008	2009	2010	2011	2012	2013	2014
Droits d'accises sur le café	0,0	0,0	0,0	0,0	0,0	0,0	0,0	0,0	0,0	0,0
Droits d'accises sur les produits intermédiaires	0,0	0,0	0,0	0,0	0,0	0,0	0,0	0,0	0,0	0,0
Redevance de contrôle sur le fuel domestique	0,0	0,0	0,0	0,0	0,0	0,0	0,0	0,0	0,0	0,0
Cotisation sur les produits pétroliers de chauffage (Fonds Chauffage)	0,0	0,0	0,0	0,0	0,0	0,0	0,0	0,0	0,0	0,0
Cotisation sur l'énergie	0,0	0,0	0,0	0,0	0,0	0,0	0,0	0,0	0,0	0,0
Cotisation fédérale sur l'électricité et le gaz naturel	0,0	0,0	0,0	0,0	0,0	0,0	0,0	0,0	0,0	0,0
Taxes sur les eaux (RF, RW et RB-C)	117,6	33,6	19,4	7,1	3,6	3,4	3,2	3,3	2,9	2,9
Cotisation sucre	0,0	0,0	0,0	0,0	0,0	0,0	0,0	0,0	0,0	0,0
Taxe de coresponsabilité sur le lait	0,0	0,0	0,0	0,0	0,0	0,0	0,0	0,0	0,0	0,0
Taxe de coresponsabilité sur les céréales	0,0	0,0	0,0	0,0	0,0	0,0	0,0	0,0	0,0	0,0
Taxe de coresponsabilité sur la viande de mouton	0,0	0,0	0,0	0,0	0,0	0,0	0,0	0,0	0,0	0,0
Pénalisation dépassement du quota laitier	0,0	0,0	0,0	0,0	0,0	0,0	0,0	0,0	0,0	0,0
Cotisations obligatoires des producteurs d'animaux et de produits animaux (Sanitel)	0,0	0,0	0,0	0,0	0,0	0,0	0,0	0,0	0,0	0,0
Prélèvement CECA	0,0	0,0	0,0	0,0	0,0	0,0	0,0	0,0	0,0	0,0
Cotisation d'emballage	0,0	0,0	0,0	0,0	0,0	0,0	0,0	0,0	0,0	0,0
Cotisation environnementale	0,0	0,0	0,0	0,0	0,0	0,0	0,0	0,0	0,0	0,0
Ecotaxes	0,0	0,0	0,0	0,0	0,0	0,0	0,0	0,0	0,0	0,0
Cotisation FAPETRO	0,0	0,0	0,0	0,0	0,0	0,0	0,0	0,0	0,0	0,0
Cotisation APETRA	0,0	0,0	0,0	0,0	0,0	0,0	0,0	0,0	0,0	0,0
Droits de timbres (D.214 B)	0,0	0,0	0,0	0,0	0,0	0,0	0,0	0,0	0,0	0,0
Droits de timbres	0,0	0,0	0,0	0,0	0,0	0,0	0,0	0,0	0,0	0,0
Impôts sur les transactions mobilières et immobilières (D.214 C)	2.727,8	3.034,9	3.239,7	3.134,6	2.744,1	3.123,0	3.402,3	3.378,6	3.438,4	3.597,7
Droits d'enregistrement	2.727,8	3.034,9	3.239,7	3.134,6	2.744,1	3.123,0	3.402,3	3.378,6	3.438,4	3.597,7
Droits d'hypothèque	0,0	0,0	0,0	0,0	0,0	0,0	0,0	0,0	0,0	0,0
Droits de greffe	0,0	0,0	0,0	0,0	0,0	0,0	0,0	0,0	0,0	0,0
Taxe sur les opérations de bourse et de reports	0,0	0,0	0,0	0,0	0,0	0,0	0,0	0,0	0,0	0,0
Taxe sur les livraisons de titres au porteur	0,0	0,0	0,0	0,0	0,0	0,0	0,0	0,0	0,0	0,0
Droits d'écriture	0,0	0,0	0,0	0,0	0,0	0,0	0,0	0,0	0,0	0,0
Taxe d'immatriculation (D.214 D)	279,5	319,8	331,8	357,8	343,3	378,6	378,6	370,5	360,4	325,9
Taxe d'immatriculation	0,0	0,0	0,0	0,0	0,0	0,0	0,0	0,0	0,0	0,0
Taxe de mise en circulation	279,5	319,8	331,8	357,8	343,3	378,6	378,6	370,5	360,4	325,9
Taxes sur les spectacles et divertissements (D.214 E)	0,0	0,0	0,0	0,0	0,0	0,0	0,0	0,0	0,0	0,0
Taxes sur les loteries, les jeux et les paris (D.214 F)	48,4	57,4	63,7	68,1	74,4	76,8	58,4	63,3	72,5	76,0
Taxes sur les jeux et les paris	48,4	57,4	63,7	68,1	74,4	76,8	58,4	63,3	72,5	76,0
Taxes sur les primes d'assurance (D.214 G)	0,0	0,0	0,0	0,0	0,0	0,0	0,0	0,0	0,0	0,0
Taxes sur les contrats d'assurance	0,0	0,0	0,0	0,0	0,0	0,0	0,0	0,0	0,0	0,0
Supplément au montant des primes d'assurance accidents de travail	0,0	0,0	0,0	0,0	0,0	0,0	0,0	0,0	0,0	0,0
Supplément au montant des primes d'assurance automobile	0,0	0,0	0,0	0,0	0,0	0,0	0,0	0,0	0,0	0,0
Supplément au montant des primes d'assurance incendie	0,0	0,0	0,0	0,0	0,0	0,0	0,0	0,0	0,0	0,0
Supplément au montant des primes d'assurance hospitalisation	0,0	0,0	0,0	0,0	0,0	0,0	0,0	0,0	0,0	0,0
Recettes au profit de la Croix-Rouge de Belgique	0,0	0,0	0,0	0,0	0,0	0,0	0,0	0,0	0,0	0,0
Autres impôts sur des services déterminés (D.214 H)	0,0	0,0	0,0	0,0	0,0	0,0	0,0	0,0	0,0	0,0
Impôts généraux sur les ventes ou le chiffre d'affaires (D.214 I)	0,0	0,0	0,0	0,0	0,0	0,0	0,0	0,0	0,0	0,0
Taxes assimilées au timbre	0,0	0,0	0,0	0,0	0,0	0,0	0,0	0,0	0,0	0,0
Bénéfices des monopoles fiscaux (D.214 J)	0,0	0,0	0,0	0,0	0,0	0,0	0,0	0,0	0,0	0,0
Bénéfices de la loterie nationale	0,0	0,0	0,0	0,0	0,0	0,0	0,0	0,0	0,0	0,0
Montants compensatoires prélevés à l'exportation (D.214 K)	0,0	0,0	0,0	0,0	0,0	0,0	0,0	0,0	0,0	0,0
Montants compensatoires prélevés à l'exportation	0,0	0,0	0,0	0,0	0,0	0,0	0,0	0,0	0,0	0,0
Autres impôts sur les produits n.d.a. (D.214 L)	0,0	0,0	0,0	0,0	0,0	0,0	0,0	0,0	0,0	0,0
Taxe d'affichage	0,0	0,0	0,0	0,0	0,0	0,0	0,0	0,0	0,0	0,0

3.3 REÇUS PAR LES COMMUNAUTÉS ET RÉGIONS (S.1312) (SUITE)

(millions d'euros)

	2005	2006	2007	2008	2009	2010	2011	2012	2013	2014
Cotisation sur le chiffre d'affaires de l'industrie pharmaceutique	0,0	0,0	0,0	0,0	0,0	0,0	0,0	0,0	0,0	0,0
Redevance sur certains produits pharmaceutiques	0,0	0,0	0,0	0,0	0,0	0,0	0,0	0,0	0,0	0,0
Autres impôts sur la production (D.29)	972,2	962,5	1.013,7	1.036,4	1.081,3	1.093,6	1.167,1	1.144,1	1.227,6	1.228,4
Impôts sur les terrains, bâtiments et autres constructions (D.29 A)	195,4	191,6	188,4	202,8	204,6	209,5	230,9	220,1	245,0	230,6
Précompte immobilier (PP)	109,0	108,1	107,6	113,0	116,3	124,9	132,8	126,8	139,5	139,7
Précompte immobilier (Soc)	13,9	14,3	14,8	15,0	15,9	16,0	16,5	17,3	17,7	17,7
Taxe d'ouverture	3,2	2,3	0,4	0,3	0,3	0,3	0,3	0,2	0,1	0,1
Taxe de patente	0,0	0,0	0,0	0,0	0,0	0,0	0,0	0,0	0,0	0,0
Taxe régionale (RB-C) - A partir de 2002, uniquement taxe régionale à charge des propriétaires d'immeubles	69,3	66,9	65,6	74,5	72,1	68,3	81,3	75,8	87,7	73,1
Impôts sur l'utilisation d'actifs fixes (D.29 B)	584,8	548,9	618,2	623,1	668,2	656,5	719,3	665,5	704,6	691,8
Taxe de circulation payée par les entreprises	406,7	399,5	446,7	448,1	471,5	478,0	531,0	504,5	516,2	504,9
Taxe sur les appareils automatiques de divertissement	49,5	41,8	55,8	53,9	48,6	57,8	52,9	46,8	74,1	55,1
Eurovignette	128,6	107,6	115,7	121,1	148,1	120,7	135,4	114,2	114,3	131,8
Taxe assimilée au droit d'accises payée par les entreprises	0,0	0,0	0,0	0,0	0,0	0,0	0,0	0,0	0,0	0,0
Impôts sur la masse salariale ou les effectifs employés (D.29 C)	0,0	0,0	0,0	0,0	0,0	0,0	0,0	0,0	0,0	0,0
Taxe sur les centres de coordination	0,0	0,0	0,0	0,0	0,0	0,0	0,0	0,0	0,0	0,0
Impôts sur les transactions internationales (D.29 D)	0,0	0,0	0,0	0,0	0,0	0,0	0,0	0,0	0,0	0,0
Impôts sur les autorisations commerciales ou professionnelles (D.29 E)	0,0	0,0	0,0	0,0	0,0	0,0	0,0	0,0	0,0	0,0
Cotisation au Fonds de protection des dépôts et des instruments financiers	0,0	0,0	0,0	0,0	0,0	0,0	0,0	0,0	0,0	0,0
Cotisation au Fonds Spécial de Protection des dépôts, des contrats d'assurance sur la vie et le capital de sociétés coopératives agréées	0,0	0,0	0,0	0,0	0,0	0,0	0,0	0,0	0,0	0,0
Contribution de stabilité financière au Fonds de résolution	0,0	0,0	0,0	0,0	0,0	0,0	0,0	0,0	0,0	0,0
Taxes sur la pollution (D.29 F)	164,3	193,6	178,1	179,7	179,1	192,6	177,9	176,4	182,1	209,8
Taxes sur les déchets industriels (RF et RW)	66,4	76,0	68,2	71,5	56,0	54,0	58,7	52,9	45,6	51,1
Taxe sur le lisier (RF)	9,9	9,7	10,7	7,6	4,4	4,7	5,0	5,0	5,0	3,3
Taxes sur les eaux (RF, RW et RB-C)	88,0	107,9	99,2	100,6	118,7	133,9	114,2	118,5	119,3	108,6
Droits d'émission	0,0	0,0	0,0	0,0	0,0	0,0	0,0	0,0	12,2	46,8
Sous-compensation TVA (D.29 G)	0,0	0,0	0,0	0,0	0,0	0,0	0,0	0,0	0,0	0,0
Sous-compensation TVA	0,0	0,0	0,0	0,0	0,0	0,0	0,0	0,0	0,0	0,0
Autres impôts à la production n.d.a. (D.29 H)	27,7	28,4	29,0	30,8	29,4	35,0	39,0	82,1	95,9	96,2
Annuité de brevets	0,0	0,0	0,0	0,0	0,0	0,0	0,0	0,0	0,0	0,0
Rente de monopole (Belgacom)	0,0	0,0	0,0	0,0	0,0	0,0	0,0	0,0	0,0	0,0
Rente de monopole (Loterie nationale)	0,0	0,0	0,0	0,0	0,0	0,0	0,0	0,0	0,0	0,0
Cotisation unique des sociétés	0,0	0,0	0,0	0,0	0,0	0,0	0,0	0,0	0,0	0,0
Cotisation annuelle pour mandats publics	0,0	0,0	0,0	0,0	0,0	0,0	0,0	0,0	0,0	0,0
Remboursement biologie clinique et médicaments	0,0	0,0	0,0	0,0	0,0	0,0	0,0	0,0	0,0	0,0
Redevance radio et télévision (CF, CF et CG) - partim	0,0	0,0	0,0	0,0	0,0	0,0	0,0	0,0	0,0	0,0
Contribution de répartition à charge des exploitants nucléaires	0,0	0,0	0,0	0,0	0,0	0,0	0,0	0,0	0,0	0,0
Contribution unique à charge du secteur gazier	0,0	0,0	0,0	0,0	0,0	0,0	0,0	0,0	0,0	0,0
Cotisation exceptionnelle des producteurs d'électricité	0,0	0,0	0,0	0,0	0,0	0,0	0,0	0,0	0,0	0,0
Cotisation unique à charge du secteur pétrolier	0,0	0,0	0,0	0,0	0,0	0,0	0,0	0,0	0,0	0,0
Taxe annuelle sur les organismes de placement collectif, sur les établissements de crédit et sur les sociétés d'assurance	0,0	0,0	0,0	0,0	0,0	0,0	0,0	0,0	0,0	0,0
Taxe annuelle sur les établissements de crédit	0,0	0,0	0,0	0,0	0,0	0,0	0,0	0,0	0,0	0,0
Autres impôts à la production	27,7	28,4	29,0	30,8	29,4	35,0	39,0	82,1	95,9	96,2
Impôts courants sur le revenu, le patrimoine, ... (D.5)	1.049,2	1.040,0	1.137,0	1.123,6	1.111,9	1.123,3	1.209,2	1.173,9	1.197,2	1.159,1
Impôts sur le revenu (D.51)	0,0	0,0	0,0	0,0	0,0	0,0	0,0	0,0	0,0	0,0
Impôts sur le revenu des personnes physiques ou des ménages (D.51 A)	0,0	0,0	0,0	0,0	0,0	0,0	0,0	0,0	0,0	0,0
Précompte mobilier (PP)	0,0	0,0	0,0	0,0	0,0	0,0	0,0	0,0	0,0	0,0

3.3 REÇUS PAR LES COMMUNAUTÉS ET RÉGIONS (S.1312) (SUITE)

(millions d'euros)

	2005	2006	2007	2008	2009	2010	2011	2012	2013	2014
Précompte professionnel (PP)	0,0	0,0	0,0	0,0	0,0	0,0	0,0	0,0	0,0	0,0
Versements anticipés (PP)	0,0	0,0	0,0	0,0	0,0	0,0	0,0	0,0	0,0	0,0
Rôles (PP)	0,0	0,0	0,0	0,0	0,0	0,0	0,0	0,0	0,0	0,0
Taxe annuelle sur les participations bénéficiaires	0,0	0,0	0,0	0,0	0,0	0,0	0,0	0,0	0,0	0,0
Cotisation spéciale de sécurité sociale	0,0	0,0	0,0	0,0	0,0	0,0	0,0	0,0	0,0	0,0
Cotisation sur les hauts revenus	0,0	0,0	0,0	0,0	0,0	0,0	0,0	0,0	0,0	0,0
Taxe sur la participation des travailleurs aux bénéficiaires ou au capital de la société	0,0	0,0	0,0	0,0	0,0	0,0	0,0	0,0	0,0	0,0
Autres impôts sur le revenu	0,0	0,0	0,0	0,0	0,0	0,0	0,0	0,0	0,0	0,0
Impôts sur le revenu des sociétés (D.51 B)	0,0	0,0	0,0	0,0	0,0	0,0	0,0	0,0	0,0	0,0
Précompte mobilier (Soc)	0,0	0,0	0,0	0,0	0,0	0,0	0,0	0,0	0,0	0,0
Versements anticipés (Soc)	0,0	0,0	0,0	0,0	0,0	0,0	0,0	0,0	0,0	0,0
Impôts des non-résidents (Soc)	0,0	0,0	0,0	0,0	0,0	0,0	0,0	0,0	0,0	0,0
Rôles (Soc)	0,0	0,0	0,0	0,0	0,0	0,0	0,0	0,0	0,0	0,0
Autres impôts sur le revenu	0,0	0,0	0,0	0,0	0,0	0,0	0,0	0,0	0,0	0,0
Impôts sur les gains de détention (D.51 C)	0,0	0,0	0,0	0,0	0,0	0,0	0,0	0,0	0,0	0,0
Taxes sur les gains des loteries et des paris (D.51 D)	0,0	0,0	0,0	0,0	0,0	0,0	0,0	0,0	0,0	0,0
Autres impôts sur le revenu n.d.a. (D.51 E)	0,0	0,0	0,0	0,0	0,0	0,0	0,0	0,0	0,0	0,0
Anciens impôts sur le revenu	0,0	0,0	0,0	0,0	0,0	0,0	0,0	0,0	0,0	0,0
Impôts des non-résidents (PP)	0,0	0,0	0,0	0,0	0,0	0,0	0,0	0,0	0,0	0,0
Autres impôts sur le revenu	0,0	0,0	0,0	0,0	0,0	0,0	0,0	0,0	0,0	0,0
Autres impôts courants (D.59)	1.049,2	1.040,0	1.137,0	1.123,6	1.111,9	1.123,3	1.209,2	1.173,9	1.197,2	1.159,1
Impôts courants sur le capital (D.59 A)	0,0	0,0	0,0	0,0	0,0	0,0	0,0	0,0	0,0	0,0
Taxes sur le patrimoine (terrains et bâtiments)	0,0	0,0	0,0	0,0	0,0	0,0	0,0	0,0	0,0	0,0
Taxes sur les ASBL	0,0	0,0	0,0	0,0	0,0	0,0	0,0	0,0	0,0	0,0
Taxe annuelle sur les titres cotés en bourse	0,0	0,0	0,0	0,0	0,0	0,0	0,0	0,0	0,0	0,0
Prélèvement visant à lutter contre la non-utilisation d'un site de production d'électricité par un producteur	0,0	0,0	0,0	0,0	0,0	0,0	0,0	0,0	0,0	0,0
Transfert au Fonds des Accidents de Travail en provenance des caisses privées d'assurance contre les accidents de travail	0,0	0,0	0,0	0,0	0,0	0,0	0,0	0,0	0,0	0,0
Impôts de capitation (D.59 B)	70,5	71,5	60,7	58,4	58,9	35,6	42,5	45,4	46,3	43,6
Taxe sur les déchets ménagers (RW)	2,4	1,0	0,0	0,0	0,0	0,0	0,0	0,0	0,0	0,2
Taxe régionale forfaitaire (RB-C)	68,1	70,5	60,7	58,4	58,9	35,6	42,5	45,4	46,3	43,4
Impôts sur la dépense (D.59 C)	0,0	0,0	0,0	0,0	0,0	0,0	0,0	0,0	0,0	0,0
Paiements par les ménages pour l'obtention d'autorisations (D.59 D)	978,7	968,5	1.076,3	1.065,2	1.053,0	1.087,7	1.166,7	1.128,5	1.150,9	1.115,5
Taxe de circulation payée par les ménages	812,1	795,9	892,6	894,8	942,3	954,7	1.069,9	1.018,0	1.042,6	1.024,3
Taxe assimilée au droit d'accises payée par les ménages	0,0	0,0	0,0	0,0	0,0	0,0	0,0	0,0	0,0	0,0
Redevance radio et télévision (RW)	166,6	172,6	183,7	170,4	110,7	133,0	96,8	110,5	108,3	91,2
Impôts sur les transactions internationales (D.59 E)	0,0	0,0	0,0	0,0	0,0	0,0	0,0	0,0	0,0	0,0
Autres impôts courants n.d.a. (D.59 F)	0,0	0,0	0,0	0,0	0,0	0,0	0,0	0,0	0,0	0,0
Autres taxes	0,0	0,0	0,0	0,0	0,0	0,0	0,0	0,0	0,0	0,0
Impôts en capital (D.91)	1.749,4	1.949,8	2.053,0	2.198,5	2.049,8	2.296,1	2.463,3	2.739,0	3.335,3	3.102,0
Impôts sur les transferts en capital (D.91 A)	1.749,4	1.949,8	2.053,0	2.198,5	2.049,8	2.268,8	2.434,3	2.728,4	3.096,1	2.815,6
Droits de succession	1.484,9	1.611,1	1.702,2	1.881,7	1.779,9	1.938,6	2.064,2	2.331,9	2.633,5	2.320,2
Droits sur les donations	264,5	338,7	350,8	316,8	269,9	330,3	370,1	396,5	462,6	495,4
Prélèvements sur le capital (D.91 B)	0,0	0,0	0,0	0,0	0,0	27,3	29,0	10,6	239,2	286,4
Taxe sur l'épargne à long terme	0,0	0,0	0,0	0,0	0,0	0,0	0,0	0,0	0,0	0,0
Déclaration libératoire unique (DLU)	0,0	0,0	0,0	0,0	0,0	0,0	0,0	0,0	0,0	0,0
Déclaration libératoire unique 'secteur du diamant'	0,0	0,0	0,0	0,0	0,0	0,0	0,0	0,0	0,0	0,0
Régularisation fiscale (DLU bis)	0,0	0,0	0,0	0,0	0,0	27,3	29,0	10,6	239,2	286,4
Régularisation fiscale (DLU ter)	0,0	0,0	0,0	0,0	0,0	0,0	0,0	0,0	0,0	0,0

3.3 REÇUS PAR LES COMMUNAUTÉS ET RÉGIONS (S.1312) (SUITE)

(millions d'euros)

	2005	2006	2007	2008	2009	2010	2011	2012	2013	2014
Contribution spéciale des associations de crédit en cas de sortie du réseau du Crédit professionnel	0,0	0,0	0,0	0,0	0,0	0,0	0,0	0,0	0,0	0,0
Autres impôts en capital n.d.a. (D.91 C)	0,0	0,0	0,0	0,0	0,0	0,0	0,0	0,0	0,0	0,0
Total des taxes	6.944,1	7.398,0	7.858,3	7.926,1	7.408,4	8.094,8	8.682,0	8.872,8	9.634,2	9.492,1
Cotisations sociales nettes (D.61)	3.540,1	3.742,2	3.935,2	4.232,5	4.484,1	4.669,8	4.985,3	5.226,4	5.482,8	5.642,5
p.m. Cotisations sociales effectives	37,5	41,7	37,6	45,4	40,1	40,6	39,6	21,6	17,0	16,4
Cotisations sociales effectives à la charge des employeurs (D.611)	27,3	26,6	26,7	35,5	29,9	29,4	28,4	8,1	8,2	8,2
Cotisations sociales effectives obligatoires à la charge des employeurs (D.6111C)	27,3	26,6	26,7	35,5	29,9	29,4	28,4	8,1	8,2	8,2
A charge des administrations publiques	27,3	26,6	26,7	35,5	29,9	29,4	28,4	8,1	8,2	8,2
A charge des autres secteurs	0,0	0,0	0,0	0,0	0,0	0,0	0,0	0,0	0,0	0,0
Cotisations sociales effectives volontaires à la charge des employeurs (D.6111V)	0,0	0,0	0,0	0,0	0,0	0,0	0,0	0,0	0,0	0,0
A charge des administrations publiques	0,0	0,0	0,0	0,0	0,0	0,0	0,0	0,0	0,0	0,0
A charge des autres secteurs	0,0	0,0	0,0	0,0	0,0	0,0	0,0	0,0	0,0	0,0
Cotisations sociales imputées à la charge des employeurs (D.612)	3.502,6	3.700,5	3.897,6	4.187,1	4.444,0	4.629,2	4.945,7	5.204,9	5.465,8	5.626,0
Cotisations sociales effectives à la charge des ménages (D.613)	10,2	15,1	10,9	9,9	10,2	11,2	11,2	13,4	8,8	8,2
Cotisations sociales effectives à la charge des salariés	10,2	15,1	10,9	9,9	10,2	11,2	11,2	13,4	8,8	8,2
Cotisations sociales obligatoires à la charge des salariés (D.613CE)	10,2	15,1	10,9	9,9	10,2	11,2	11,2	13,4	8,8	8,2
Cotisations sociales volontaires à la charge des salariés (D.613VE)	0,0	0,0	0,0	0,0	0,0	0,0	0,0	0,0	0,0	0,0
Cotisations sociales effectives des travailleurs indépendants	0,0	0,0	0,0	0,0	0,0	0,0	0,0	0,0	0,0	0,0
Cotisations sociales obligatoires des travailleurs indépendants (D.613CS)	0,0	0,0	0,0	0,0	0,0	0,0	0,0	0,0	0,0	0,0
Cotisations sociales volontaires des travailleurs indépendants (D.613VS)	0,0	0,0	0,0	0,0	0,0	0,0	0,0	0,0	0,0	0,0
Cotisations sociales effectives des personnes n'occupant pas d'emploi	0,0	0,0	0,0	0,0	0,0	0,0	0,0	0,0	0,0	0,0
Cotisations sociales obligatoires des personnes n'occupant pas d'emploi (D.613CN)	0,0	0,0	0,0	0,0	0,0	0,0	0,0	0,0	0,0	0,0
Cotisations sociales volontaires des personnes n'occupant pas d'emploi (D.613VN)	0,0	0,0	0,0	0,0	0,0	0,0	0,0	0,0	0,0	0,0
Suppléments de cotisations sociales à la charge des ménages (D.614)	0,0	0,0	0,0	0,0	0,0	0,0	0,0	0,0	0,0	0,0
Rémunération du service des régimes d'assurance sociale (D.61SC)	0,0	0,0	0,0	0,0	0,0	0,0	0,0	0,0	0,0	0,0
Total des taxes et contributions sociales	6.981,6	7.439,7	7.895,9	7.971,5	7.448,5	8.135,4	8.721,6	8.894,3	9.651,2	9.508,5
Total des taxes et contributions sociales nettes (y compris cotisations sociales imputées)	10.484,2	11.140,2	11.793,5	12.158,6	11.892,5	12.764,6	13.667,4	14.099,2	15.117,0	15.134,5
Total des crédits d'impôt remboursables à payer	0,0	0,0	121,7	174,7	548,6	160,4	49,7	3,3	0,0	0,0
dont partie qui exède les créances des contribuables	0,0	0,0	121,7	174,7	548,6	160,4	49,7	3,3	0,0	0,0

3.4 REÇUS PAR LES ADMINISTRATIONS LOCALES (S.1313)

(millions d'euros)

	2005	2006	2007	2008	2009	2010	2011	2012	2013	2014
Impôts sur la production et les importations (D.2)	4.087,4	4.241,5	4.391,8	4.460,6	4.545,6	4.730,5	4.912,1	4.941,2	5.177,3	5.431,0
Impôts sur les produits (D.21)	100,4	161,4	167,0	80,0	0,0	0,0	0,0	0,0	0,0	0,0
Taxes du type TVA (D.211)	0,0	0,0	0,0	0,0	0,0	0,0	0,0	0,0	0,0	0,0
TVA grevant les produits	0,0	0,0	0,0	0,0	0,0	0,0	0,0	0,0	0,0	0,0
Impôts et droits sur les importations, à l'exclusion de la TVA (D.212)	0,0	0,0	0,0	0,0	0,0	0,0	0,0	0,0	0,0	0,0
Droits sur les importations (D.2121)	0,0	0,0	0,0	0,0	0,0	0,0	0,0	0,0	0,0	0,0
Droits d'entrée, y compris droits CECA	0,0	0,0	0,0	0,0	0,0	0,0	0,0	0,0	0,0	0,0
Impôts et droits sur les importations, à l'exclusion de la TVA et des droits d'importation (D.2122)	0,0	0,0	0,0	0,0	0,0	0,0	0,0	0,0	0,0	0,0
Prélèvements agricoles (D.2122 A)	0,0	0,0	0,0	0,0	0,0	0,0	0,0	0,0	0,0	0,0
Prélèvements agricoles	0,0	0,0	0,0	0,0	0,0	0,0	0,0	0,0	0,0	0,0
Montants compensatoires prélevés à l'importation (D.2122 B)	0,0	0,0	0,0	0,0	0,0	0,0	0,0	0,0	0,0	0,0
Montants compensatoires prélevés à l'importation	0,0	0,0	0,0	0,0	0,0	0,0	0,0	0,0	0,0	0,0
Droits d'accises (D.2122 C)	0,0	0,0	0,0	0,0	0,0	0,0	0,0	0,0	0,0	0,0
Droits d'accises sur les huiles minérales	0,0	0,0	0,0	0,0	0,0	0,0	0,0	0,0	0,0	0,0
Droits d'accises sur les gaz de pétrole et autres hydrocarbures liquéfiés et sur les benzols	0,0	0,0	0,0	0,0	0,0	0,0	0,0	0,0	0,0	0,0
Droits d'accises sur le tabac	0,0	0,0	0,0	0,0	0,0	0,0	0,0	0,0	0,0	0,0
Droits d'accises sur les eaux-de-vie	0,0	0,0	0,0	0,0	0,0	0,0	0,0	0,0	0,0	0,0
Taxe de consommation sur les alcools et les eaux-de-vie	0,0	0,0	0,0	0,0	0,0	0,0	0,0	0,0	0,0	0,0
Droits d'accises sur les boissons fermentées mousseuses	0,0	0,0	0,0	0,0	0,0	0,0	0,0	0,0	0,0	0,0
Droits d'accises sur les boissons fermentées de fruits	0,0	0,0	0,0	0,0	0,0	0,0	0,0	0,0	0,0	0,0
Droits d'accises sur les bières	0,0	0,0	0,0	0,0	0,0	0,0	0,0	0,0	0,0	0,0
Droits d'accises sur les eaux de boisson et les limonades	0,0	0,0	0,0	0,0	0,0	0,0	0,0	0,0	0,0	0,0
Droits d'accises sur les sucres et sirops de raffinage	0,0	0,0	0,0	0,0	0,0	0,0	0,0	0,0	0,0	0,0
Droits d'accises sur le café	0,0	0,0	0,0	0,0	0,0	0,0	0,0	0,0	0,0	0,0
Droits d'accises sur les produits intermédiaires	0,0	0,0	0,0	0,0	0,0	0,0	0,0	0,0	0,0	0,0
Redevance de contrôle sur le fuel domestique	0,0	0,0	0,0	0,0	0,0	0,0	0,0	0,0	0,0	0,0
Cotisation sur les produits pétroliers de chauffage (Fonds Chauffage)	0,0	0,0	0,0	0,0	0,0	0,0	0,0	0,0	0,0	0,0
Cotisation sur l'énergie	0,0	0,0	0,0	0,0	0,0	0,0	0,0	0,0	0,0	0,0
Cotisation d'emballage	0,0	0,0	0,0	0,0	0,0	0,0	0,0	0,0	0,0	0,0
Cotisation environnementale	0,0	0,0	0,0	0,0	0,0	0,0	0,0	0,0	0,0	0,0
Ecotaxes	0,0	0,0	0,0	0,0	0,0	0,0	0,0	0,0	0,0	0,0
Impôts généraux sur les ventes ou le chiffre d'affaires (D.2122 D)	0,0	0,0	0,0	0,0	0,0	0,0	0,0	0,0	0,0	0,0
Taxes assimilées au timbre	0,0	0,0	0,0	0,0	0,0	0,0	0,0	0,0	0,0	0,0
Impôts sur des services déterminés (D.2122 E)	0,0	0,0	0,0	0,0	0,0	0,0	0,0	0,0	0,0	0,0
Bénéfices des monopoles à l'importation (D.2122 F)	0,0	0,0	0,0	0,0	0,0	0,0	0,0	0,0	0,0	0,0
Impôts sur les produits, à l'exclusion de la TVA et des impôts sur les importations (D.214)	100,4	161,4	167,0	80,0	0,0	0,0	0,0	0,0	0,0	0,0
Droits d'accises et impôts de consommation (D.214 A)	100,4	161,4	167,0	80,0	0,0	0,0	0,0	0,0	0,0	0,0
Droits d'accises sur les huiles minérales	0,0	0,0	0,0	0,0	0,0	0,0	0,0	0,0	0,0	0,0
Droits d'accises sur les gaz de pétrole et autres hydrocarbures liquéfiés et sur les benzols	0,0	0,0	0,0	0,0	0,0	0,0	0,0	0,0	0,0	0,0
Droits d'accises sur le tabac	0,0	0,0	0,0	0,0	0,0	0,0	0,0	0,0	0,0	0,0
Droits d'accises sur les eaux-de-vie	0,0	0,0	0,0	0,0	0,0	0,0	0,0	0,0	0,0	0,0
Taxe de consommation sur les alcools et les eaux-de-vie	0,0	0,0	0,0	0,0	0,0	0,0	0,0	0,0	0,0	0,0
Droits d'accises sur les boissons fermentées mousseuses	0,0	0,0	0,0	0,0	0,0	0,0	0,0	0,0	0,0	0,0
Droits d'accises sur les boissons fermentées de fruits	0,0	0,0	0,0	0,0	0,0	0,0	0,0	0,0	0,0	0,0
Droits d'accises sur les bières	0,0	0,0	0,0	0,0	0,0	0,0	0,0	0,0	0,0	0,0
Droits d'accises sur les eaux de boisson et les limonades	0,0	0,0	0,0	0,0	0,0	0,0	0,0	0,0	0,0	0,0
Droits d'accises sur les sucres et sirops de raffinage	0,0	0,0	0,0	0,0	0,0	0,0	0,0	0,0	0,0	0,0

3.4 REÇUS PAR LES ADMINISTRATIONS LOCALES (S.1313) (SUITE)

(millions d'euros)

	2005	2006	2007	2008	2009	2010	2011	2012	2013	2014
Droits d'accises sur le café	0,0	0,0	0,0	0,0	0,0	0,0	0,0	0,0	0,0	0,0
Droits d'accises sur les produits intermédiaires	0,0	0,0	0,0	0,0	0,0	0,0	0,0	0,0	0,0	0,0
Redevance de contrôle sur le fuel domestique	0,0	0,0	0,0	0,0	0,0	0,0	0,0	0,0	0,0	0,0
Cotisation sur les produits pétroliers de chauffage (Fonds Chauffage)	0,0	0,0	0,0	0,0	0,0	0,0	0,0	0,0	0,0	0,0
Cotisation sur l'énergie	0,0	0,0	0,0	0,0	0,0	0,0	0,0	0,0	0,0	0,0
Cotisation fédérale sur l'électricité et le gaz naturel	100,4	161,4	167,0	80,0	0,0	0,0	0,0	0,0	0,0	0,0
Taxes sur les eaux (RF, RW et RB-C)	0,0	0,0	0,0	0,0	0,0	0,0	0,0	0,0	0,0	0,0
Cotisation sucre	0,0	0,0	0,0	0,0	0,0	0,0	0,0	0,0	0,0	0,0
Taxe de coresponsabilité sur le lait	0,0	0,0	0,0	0,0	0,0	0,0	0,0	0,0	0,0	0,0
Taxe de coresponsabilité sur les céréales	0,0	0,0	0,0	0,0	0,0	0,0	0,0	0,0	0,0	0,0
Taxe de coresponsabilité sur la viande de mouton	0,0	0,0	0,0	0,0	0,0	0,0	0,0	0,0	0,0	0,0
Pénalisation dépassement du quota laitier	0,0	0,0	0,0	0,0	0,0	0,0	0,0	0,0	0,0	0,0
Cotisations obligatoires des producteurs d'animaux et de produits animaux (Sanitel)	0,0	0,0	0,0	0,0	0,0	0,0	0,0	0,0	0,0	0,0
Prélèvement CECA	0,0	0,0	0,0	0,0	0,0	0,0	0,0	0,0	0,0	0,0
Cotisation d'emballage	0,0	0,0	0,0	0,0	0,0	0,0	0,0	0,0	0,0	0,0
Cotisation environnementale	0,0	0,0	0,0	0,0	0,0	0,0	0,0	0,0	0,0	0,0
Ecotaxes	0,0	0,0	0,0	0,0	0,0	0,0	0,0	0,0	0,0	0,0
Cotisation FAPETRO	0,0	0,0	0,0	0,0	0,0	0,0	0,0	0,0	0,0	0,0
Cotisation APETRA	0,0	0,0	0,0	0,0	0,0	0,0	0,0	0,0	0,0	0,0
Droits de timbres (D.214 B)	0,0	0,0	0,0	0,0	0,0	0,0	0,0	0,0	0,0	0,0
Droits de timbres	0,0	0,0	0,0	0,0	0,0	0,0	0,0	0,0	0,0	0,0
Impôts sur les transactions mobilières et immobilières (D.214 C)	0,0	0,0	0,0	0,0	0,0	0,0	0,0	0,0	0,0	0,0
Droits d'enregistrement	0,0	0,0	0,0	0,0	0,0	0,0	0,0	0,0	0,0	0,0
Droits d'hypothèque	0,0	0,0	0,0	0,0	0,0	0,0	0,0	0,0	0,0	0,0
Droits de greffe	0,0	0,0	0,0	0,0	0,0	0,0	0,0	0,0	0,0	0,0
Taxe sur les opérations de bourse et de reports	0,0	0,0	0,0	0,0	0,0	0,0	0,0	0,0	0,0	0,0
Taxe sur les livraisons de titres au porteur	0,0	0,0	0,0	0,0	0,0	0,0	0,0	0,0	0,0	0,0
Droits d'écriture	0,0	0,0	0,0	0,0	0,0	0,0	0,0	0,0	0,0	0,0
Taxe d'immatriculation (D.214 D)	0,0	0,0	0,0	0,0	0,0	0,0	0,0	0,0	0,0	0,0
Taxe d'immatriculation	0,0	0,0	0,0	0,0	0,0	0,0	0,0	0,0	0,0	0,0
Taxe de mise en circulation	0,0	0,0	0,0	0,0	0,0	0,0	0,0	0,0	0,0	0,0
Taxes sur les spectacles et divertissements (D.214 E)	0,0	0,0	0,0	0,0	0,0	0,0	0,0	0,0	0,0	0,0
Taxes sur les loteries, les jeux et les paris (D.214 F)	0,0	0,0	0,0	0,0	0,0	0,0	0,0	0,0	0,0	0,0
Taxes sur les jeux et les paris	0,0	0,0	0,0	0,0	0,0	0,0	0,0	0,0	0,0	0,0
Taxes sur les primes d'assurance (D.214 G)	0,0	0,0	0,0	0,0	0,0	0,0	0,0	0,0	0,0	0,0
Taxes sur les contrats d'assurance	0,0	0,0	0,0	0,0	0,0	0,0	0,0	0,0	0,0	0,0
Supplément au montant des primes d'assurance accidents de travail	0,0	0,0	0,0	0,0	0,0	0,0	0,0	0,0	0,0	0,0
Supplément au montant des primes d'assurance automobile	0,0	0,0	0,0	0,0	0,0	0,0	0,0	0,0	0,0	0,0
Supplément au montant des primes d'assurance incendie	0,0	0,0	0,0	0,0	0,0	0,0	0,0	0,0	0,0	0,0
Supplément au montant des primes d'assurance hospitalisation	0,0	0,0	0,0	0,0	0,0	0,0	0,0	0,0	0,0	0,0
Recettes au profit de la Croix-Rouge de Belgique	0,0	0,0	0,0	0,0	0,0	0,0	0,0	0,0	0,0	0,0
Autres impôts sur des services déterminés (D.214 H)	0,0	0,0	0,0	0,0	0,0	0,0	0,0	0,0	0,0	0,0
Impôts généraux sur les ventes ou le chiffre d'affaires (D.214 I)	0,0	0,0	0,0	0,0	0,0	0,0	0,0	0,0	0,0	0,0
Taxes assimilées au timbre	0,0	0,0	0,0	0,0	0,0	0,0	0,0	0,0	0,0	0,0
Bénéfices des monopoles fiscaux (D.214 J)	0,0	0,0	0,0	0,0	0,0	0,0	0,0	0,0	0,0	0,0
Bénéfices de la loterie nationale	0,0	0,0	0,0	0,0	0,0	0,0	0,0	0,0	0,0	0,0
Montants compensatoires prélevés à l'exportation (D.214 K)	0,0	0,0	0,0	0,0	0,0	0,0	0,0	0,0	0,0	0,0
Montants compensatoires prélevés à l'exportation	0,0	0,0	0,0	0,0	0,0	0,0	0,0	0,0	0,0	0,0
Autres impôts sur les produits n.d.a. (D.214 L)	0,0	0,0	0,0	0,0	0,0	0,0	0,0	0,0	0,0	0,0
Taxe d'affichage	0,0	0,0	0,0	0,0	0,0	0,0	0,0	0,0	0,0	0,0

3.4 REÇUS PAR LES ADMINISTRATIONS LOCALES (S.1313) (SUITE)

(millions d'euros)

	2005	2006	2007	2008	2009	2010	2011	2012	2013	2014
Cotisation sur le chiffre d'affaires de l'industrie pharmaceutique	0,0	0,0	0,0	0,0	0,0	0,0	0,0	0,0	0,0	0,0
Redevance sur certains produits pharmaceutiques	0,0	0,0	0,0	0,0	0,0	0,0	0,0	0,0	0,0	0,0
Autres impôts sur la production (D.29)	3.987,0	4.080,1	4.224,8	4.380,6	4.545,6	4.730,5	4.912,1	4.941,2	5.177,3	5.431,0
Impôts sur les terrains, bâtiments et autres constructions (D.29 A)	3.509,7	3.630,0	3.762,3	3.898,9	4.025,5	4.200,0	4.406,3	4.445,2	4.697,4	4.823,1
Précompte immobilier (PP)	2.339,8	2.420,0	2.508,2	2.599,3	2.683,5	2.800,1	2.937,5	2.963,5	3.131,6	3.215,3
Précompte immobilier (Soc)	1.169,9	1.210,0	1.254,1	1.299,6	1.342,0	1.399,9	1.468,8	1.481,7	1.565,8	1.607,8
Taxe d'ouverture	0,0	0,0	0,0	0,0	0,0	0,0	0,0	0,0	0,0	0,0
Taxe de patente	0,0	0,0	0,0	0,0	0,0	0,0	0,0	0,0	0,0	0,0
Taxe régionale (RB-C) - A partir de 2002, uniquement taxe régionale à charge des propriétaires d'immeubles	0,0	0,0	0,0	0,0	0,0	0,0	0,0	0,0	0,0	0,0
Impôts sur l'utilisation d'actifs fixes (D.29 B)	40,7	40,0	44,7	44,8	47,2	48,0	53,1	50,5	51,7	50,5
Taxe de circulation payée par les entreprises	40,7	40,0	44,7	44,8	47,2	48,0	53,1	50,5	51,7	50,5
Taxe sur les appareils automatiques de divertissement	0,0	0,0	0,0	0,0	0,0	0,0	0,0	0,0	0,0	0,0
Eurovignette	0,0	0,0	0,0	0,0	0,0	0,0	0,0	0,0	0,0	0,0
Taxe assimilée au droit d'accises payée par les entreprises	0,0	0,0	0,0	0,0	0,0	0,0	0,0	0,0	0,0	0,0
Impôts sur la masse salariale ou les effectifs employés (D.29 C)	0,0	0,0	0,0	0,0	0,0	0,0	0,0	0,0	0,0	0,0
Taxe sur les centres de coordination	0,0	0,0	0,0	0,0	0,0	0,0	0,0	0,0	0,0	0,0
Impôts sur les transactions internationales (D.29 D)	0,0	0,0	0,0	0,0	0,0	0,0	0,0	0,0	0,0	0,0
Impôts sur les autorisations commerciales ou professionnelles (D.29 E)	0,0	0,0	0,0	0,0	0,0	0,0	0,0	0,0	0,0	0,0
Cotisation au Fonds de protection des dépôts et des instruments financiers	0,0	0,0	0,0	0,0	0,0	0,0	0,0	0,0	0,0	0,0
Cotisation au Fonds Spécial de Protection des dépôts, des contrats d'assurance sur la vie et le capital de sociétés coopératives agréées	0,0	0,0	0,0	0,0	0,0	0,0	0,0	0,0	0,0	0,0
Contribution de stabilité financière au Fonds de résolution	0,0	0,0	0,0	0,0	0,0	0,0	0,0	0,0	0,0	0,0
Taxes sur la pollution (D.29 F)	0,0	0,0	0,0	0,0	0,0	0,0	0,0	0,0	0,0	0,0
Taxes sur les déchets industriels (RF et RW)	0,0	0,0	0,0	0,0	0,0	0,0	0,0	0,0	0,0	0,0
Taxe sur le lisier (RF)	0,0	0,0	0,0	0,0	0,0	0,0	0,0	0,0	0,0	0,0
Taxes sur les eaux (RF, RW et RB-C)	0,0	0,0	0,0	0,0	0,0	0,0	0,0	0,0	0,0	0,0
Droits d'émission	0,0	0,0	0,0	0,0	0,0	0,0	0,0	0,0	0,0	0,0
Sous-compensation TVA (D.29 G)	0,0	0,0	0,0	0,0	0,0	0,0	0,0	0,0	0,0	0,0
Sous-compensation TVA	0,0	0,0	0,0	0,0	0,0	0,0	0,0	0,0	0,0	0,0
Autres impôts à la production n.d.a. (D.29 H)	436,6	410,1	417,8	436,9	472,9	482,5	452,7	445,5	428,2	557,4
Annuité de brevets	0,0	0,0	0,0	0,0	0,0	0,0	0,0	0,0	0,0	0,0
Rente de monopole (Belgacom)	0,0	0,0	0,0	0,0	0,0	0,0	0,0	0,0	0,0	0,0
Rente de monopole (Loterie nationale)	0,0	0,0	0,0	0,0	0,0	0,0	0,0	0,0	0,0	0,0
Cotisation unique des sociétés	0,0	0,0	0,0	0,0	0,0	0,0	0,0	0,0	0,0	0,0
Cotisation annuelle pour mandats publics	0,0	0,0	0,0	0,0	0,0	0,0	0,0	0,0	0,0	0,0
Remboursement biologie clinique et médicaments	0,0	0,0	0,0	0,0	0,0	0,0	0,0	0,0	0,0	0,0
Redevance radio et télévision (CF, CF et CG) - partim	0,0	0,0	0,0	0,0	0,0	0,0	0,0	0,0	0,0	0,0
Contribution de répartition à charge des exploitants nucléaires	0,0	0,0	0,0	0,0	0,0	0,0	0,0	0,0	0,0	0,0
Contribution unique à charge du secteur gazier	0,0	0,0	0,0	0,0	0,0	0,0	0,0	0,0	0,0	0,0
Cotisation exceptionnelle des producteurs d'électricité	0,0	0,0	0,0	0,0	0,0	0,0	0,0	0,0	0,0	0,0
Cotisation unique à charge du secteur pétrolier	0,0	0,0	0,0	0,0	0,0	0,0	0,0	0,0	0,0	0,0
Taxe annuelle sur les organismes de placement collectif, sur les établissements de crédit et sur les sociétés d'assurance	0,0	0,0	0,0	0,0	0,0	0,0	0,0	0,0	0,0	0,0
Taxe annuelle sur les établissements de crédit	0,0	0,0	0,0	0,0	0,0	0,0	0,0	0,0	0,0	0,0
Autres impôts à la production	436,6	410,1	417,8	436,9	472,9	482,5	452,7	445,5	428,2	557,4
Impôts courants sur le revenu, le patrimoine, ... (D.5)	2.506,2	2.764,1	3.238,1	2.525,7	3.558,4	3.265,3	3.455,7	3.100,7	3.282,1	3.007,6
Impôts sur le revenu (D.51)	2.249,2	2.445,9	2.887,0	2.134,4	3.176,1	2.867,6	3.054,1	2.687,7	2.871,4	2.576,0
Impôts sur le revenu des personnes physiques ou des ménages (D.51 A)	2.249,2	2.445,9	2.887,0	2.134,4	3.176,1	2.867,6	3.054,1	2.687,7	2.871,4	2.576,0
Précompte mobilier (PP)	0,0	0,0	0,0	0,0	0,0	0,0	0,0	0,0	0,0	0,0

3.4 REÇUS PAR LES ADMINISTRATIONS LOCALES (S.1313) (SUITE)

(millions d'euros)

	2005	2006	2007	2008	2009	2010	2011	2012	2013	2014
Précompte professionnel (PP)	0,0	0,0	0,0	0,0	0,0	0,0	0,0	0,0	0,0	0,0
Versements anticipés (PP)	0,0	0,0	0,0	0,0	0,0	0,0	0,0	0,0	0,0	0,0
Rôles (PP)	2.249,2	2.445,9	2.887,0	2.134,4	3.176,1	2.867,6	3.054,1	2.687,7	2.871,4	2.576,0
Taxe annuelle sur les participations bénéficiaires	0,0	0,0	0,0	0,0	0,0	0,0	0,0	0,0	0,0	0,0
Cotisation spéciale de sécurité sociale	0,0	0,0	0,0	0,0	0,0	0,0	0,0	0,0	0,0	0,0
Cotisation sur les hauts revenus	0,0	0,0	0,0	0,0	0,0	0,0	0,0	0,0	0,0	0,0
Taxe sur la participation des travailleurs aux bénéficiaires ou au capital de la société	0,0	0,0	0,0	0,0	0,0	0,0	0,0	0,0	0,0	0,0
Autres impôts sur le revenu	0,0	0,0	0,0	0,0	0,0	0,0	0,0	0,0	0,0	0,0
Impôts sur le revenu des sociétés (D.51 B)	0,0	0,0	0,0	0,0	0,0	0,0	0,0	0,0	0,0	0,0
Précompte mobilier (Soc)	0,0	0,0	0,0	0,0	0,0	0,0	0,0	0,0	0,0	0,0
Versements anticipés (Soc)	0,0	0,0	0,0	0,0	0,0	0,0	0,0	0,0	0,0	0,0
Impôts des non-résidents (Soc)	0,0	0,0	0,0	0,0	0,0	0,0	0,0	0,0	0,0	0,0
Rôles (Soc)	0,0	0,0	0,0	0,0	0,0	0,0	0,0	0,0	0,0	0,0
Autres impôts sur le revenu	0,0	0,0	0,0	0,0	0,0	0,0	0,0	0,0	0,0	0,0
Impôts sur les gains de détention (D.51 C)	0,0	0,0	0,0	0,0	0,0	0,0	0,0	0,0	0,0	0,0
Taxes sur les gains des loteries et des paris (D.51 D)	0,0	0,0	0,0	0,0	0,0	0,0	0,0	0,0	0,0	0,0
Autres impôts sur le revenu n.d.a. (D.51 E)	0,0	0,0	0,0	0,0	0,0	0,0	0,0	0,0	0,0	0,0
Anciens impôts sur le revenu	0,0	0,0	0,0	0,0	0,0	0,0	0,0	0,0	0,0	0,0
Impôts des non-résidents (PP)	0,0	0,0	0,0	0,0	0,0	0,0	0,0	0,0	0,0	0,0
Autres impôts sur le revenu	0,0	0,0	0,0	0,0	0,0	0,0	0,0	0,0	0,0	0,0
Autres impôts courants (D.59)	257,0	318,2	351,1	391,3	382,3	397,7	401,6	413,0	410,7	431,6
Impôts courants sur le capital (D.59 A)	89,1	149,3	163,3	192,0	180,8	190,3	181,8	198,4	206,4	228,2
Taxes sur le patrimoine (terrains et bâtiments)	89,1	149,3	163,3	192,0	180,8	190,3	181,8	198,4	206,4	228,2
Taxes sur les ASBL	0,0	0,0	0,0	0,0	0,0	0,0	0,0	0,0	0,0	0,0
Taxe annuelle sur les titres cotés en bourse	0,0	0,0	0,0	0,0	0,0	0,0	0,0	0,0	0,0	0,0
Prélèvement visant à lutter contre la non-utilisation d'un site de production d'électricité par un producteur	0,0	0,0	0,0	0,0	0,0	0,0	0,0	0,0	0,0	0,0
Transfert au Fonds des Accidents de Travail en provenance des caisses privées d'assurance contre les accidents de travail	0,0	0,0	0,0	0,0	0,0	0,0	0,0	0,0	0,0	0,0
Impôts de capitation (D.59 B)	0,0	0,0	0,0	0,0	0,0	0,0	0,0	0,0	0,0	0,0
Taxe sur les déchets ménagers (RW)	0,0	0,0	0,0	0,0	0,0	0,0	0,0	0,0	0,0	0,0
Taxe régionale forfaitaire (RB-C)	0,0	0,0	0,0	0,0	0,0	0,0	0,0	0,0	0,0	0,0
Impôts sur la dépense (D.59 C)	0,0	0,0	0,0	0,0	0,0	0,0	0,0	0,0	0,0	0,0
Paiements par les ménages pour l'obtention d'autorisations (D.59 D)	81,2	79,6	89,3	89,5	94,2	95,8	107,1	101,9	104,3	102,4
Taxe de circulation payée par les ménages	81,2	79,6	89,3	89,5	94,2	95,8	107,1	101,9	104,3	102,4
Taxe assimilée au droit d'accises payée par les ménages	0,0	0,0	0,0	0,0	0,0	0,0	0,0	0,0	0,0	0,0
Redevance radio et télévision (RW)	0,0	0,0	0,0	0,0	0,0	0,0	0,0	0,0	0,0	0,0
Impôts sur les transactions internationales (D.59 E)	0,0	0,0	0,0	0,0	0,0	0,0	0,0	0,0	0,0	0,0
Autres impôts courants n.d.a. (D.59 F)	86,7	89,3	98,5	109,8	107,3	111,6	112,7	112,7	100,0	101,0
Autres taxes	86,7	89,3	98,5	109,8	107,3	111,6	112,7	112,7	100,0	101,0
Impôts en capital (D.91)	0,0	0,0	0,0	0,0	0,0	0,0	0,0	0,0	0,0	0,0
Impôts sur les transferts en capital (D.91 A)	0,0	0,0	0,0	0,0	0,0	0,0	0,0	0,0	0,0	0,0
Droits de succession	0,0	0,0	0,0	0,0	0,0	0,0	0,0	0,0	0,0	0,0
Droits sur les donations	0,0	0,0	0,0	0,0	0,0	0,0	0,0	0,0	0,0	0,0
Prélèvements sur le capital (D.91 B)	0,0	0,0	0,0	0,0	0,0	0,0	0,0	0,0	0,0	0,0
Taxe sur l'épargne à long terme	0,0	0,0	0,0	0,0	0,0	0,0	0,0	0,0	0,0	0,0
Déclaration libératoire unique (DLU)	0,0	0,0	0,0	0,0	0,0	0,0	0,0	0,0	0,0	0,0
Déclaration libératoire unique 'secteur du diamant'	0,0	0,0	0,0	0,0	0,0	0,0	0,0	0,0	0,0	0,0
Régularisation fiscale (DLU bis)	0,0	0,0	0,0	0,0	0,0	0,0	0,0	0,0	0,0	0,0
Régularisation fiscale (DLU ter)	0,0	0,0	0,0	0,0	0,0	0,0	0,0	0,0	0,0	0,0

3.4 REÇUS PAR LES ADMINISTRATIONS LOCALES (S.1313) (SUITE)

(millions d'euros)

	2005	2006	2007	2008	2009	2010	2011	2012	2013	2014
Contribution spéciale des associations de crédit en cas de sortie du réseau du Crédit professionnel	0,0	0,0	0,0	0,0	0,0	0,0	0,0	0,0	0,0	0,0
Autres impôts en capital n.d.a. (D.91 C)	0,0	0,0	0,0	0,0	0,0	0,0	0,0	0,0	0,0	0,0
Total des taxes	6.593,6	7.005,6	7.629,9	6.986,3	8.104,0	7.995,8	8.367,7	8.042,0	8.459,4	8.438,7
Cotisations sociales nettes (D.61)	1.070,0	1.288,6	1.387,1	1.421,9	1.465,1	1.502,3	1.579,0	1.643,4	1.718,2	1.626,5
p.m. Cotisations sociales effectives	22,5	18,5	20,5	21,4	21,5	21,7	22,1	23,6	24,3	26,1
Cotisations sociales effectives à la charge des employeurs (D.611)	2,6	2,3	4,0	4,0	4,0	4,4	4,9	5,4	5,8	5,8
Cotisations sociales effectives obligatoires à la charge des employeurs (D.6111C)	2,6	2,3	4,0	4,0	4,0	4,4	4,9	5,4	5,8	5,8
A charge des administrations publiques	2,6	2,3	4,0	4,0	4,0	4,4	4,9	5,4	5,8	5,8
A charge des autres secteurs	0,0	0,0	0,0	0,0	0,0	0,0	0,0	0,0	0,0	0,0
Cotisations sociales effectives volontaires à la charge des employeurs (D.6111V)	0,0	0,0	0,0	0,0	0,0	0,0	0,0	0,0	0,0	0,0
A charge des administrations publiques	0,0	0,0	0,0	0,0	0,0	0,0	0,0	0,0	0,0	0,0
A charge des autres secteurs	0,0	0,0	0,0	0,0	0,0	0,0	0,0	0,0	0,0	0,0
Cotisations sociales imputées à la charge des employeurs (D.612)	1.047,5	1.270,1	1.366,6	1.400,5	1.443,6	1.480,6	1.556,9	1.619,9	1.694,0	1.600,4
Cotisations sociales effectives à la charge des ménages (D.613)	19,9	16,2	16,5	17,4	17,5	17,3	17,2	18,2	18,5	20,3
Cotisations sociales effectives à la charge des salariés	19,9	16,2	16,5	17,4	17,5	17,3	17,2	18,2	18,5	20,3
Cotisations sociales obligatoires à la charge des salariés (D.613CE)	19,9	16,2	16,5	17,4	17,5	17,3	17,2	18,2	18,5	20,3
Cotisations sociales volontaires à la charge des salariés (D.613VE)	0,0	0,0	0,0	0,0	0,0	0,0	0,0	0,0	0,0	0,0
Cotisations sociales effectives des travailleurs indépendants	0,0	0,0	0,0	0,0	0,0	0,0	0,0	0,0	0,0	0,0
Cotisations sociales obligatoires des travailleurs indépendants (D.613CS)	0,0	0,0	0,0	0,0	0,0	0,0	0,0	0,0	0,0	0,0
Cotisations sociales volontaires des travailleurs indépendants (D.613VS)	0,0	0,0	0,0	0,0	0,0	0,0	0,0	0,0	0,0	0,0
Cotisations sociales effectives des personnes n'occupant pas d'emploi	0,0	0,0	0,0	0,0	0,0	0,0	0,0	0,0	0,0	0,0
Cotisations sociales obligatoires des personnes n'occupant pas d'emploi (D.613CN)	0,0	0,0	0,0	0,0	0,0	0,0	0,0	0,0	0,0	0,0
Cotisations sociales volontaires des personnes n'occupant pas d'emploi (D.613VN)	0,0	0,0	0,0	0,0	0,0	0,0	0,0	0,0	0,0	0,0
Suppléments de cotisations sociales à la charge des ménages (D.614)	0,0	0,0	0,0	0,0	0,0	0,0	0,0	0,0	0,0	0,0
Rémunération du service des régimes d'assurance sociale (D.61SC)	0,0	0,0	0,0	0,0	0,0	0,0	0,0	0,0	0,0	0,0
Total des taxes et contributions sociales	6.616,1	7.024,1	7.650,4	7.007,7	8.125,5	8.017,5	8.389,8	8.065,5	8.483,7	8.464,8
Total des taxes et contributions sociales nettes (y compris cotisations sociales imputées)	7.663,6	8.294,3	9.017,0	8.408,2	9.569,1	9.498,0	9.946,8	9.685,4	10.177,7	10.065,2
Total des crédits d'impôt remboursables à payer	0,0	0,0	0,0	0,0	0,0	0,0	0,0	0,0	0,0	0,0
dont partie qui exède les créances des contribuables	0,0	0,0	0,0	0,0	0,0	0,0	0,0	0,0	0,0	0,0

3.5 REÇUS PAR LES ADMINISTRATIONS DE SÉCURITÉ SOCIALE (S.1314)

(millions d'euros)

	2005	2006	2007	2008	2009	2010	2011	2012	2013	2014
Impôts sur la production et les importations (D.2)	1.242,1	1.297,7	1.222,2	1.319,6	1.291,9	1.345,5	1.425,4	1.423,5	1.464,1	1.464,4
Impôts sur les produits (D.21)	1.164,5	1.130,3	1.099,5	1.102,3	1.118,5	1.148,2	1.217,1	1.209,2	1.245,8	1.240,8
Taxes du type TVA (D.211)	0,0	0,0	0,0	0,0	0,0	0,0	0,0	0,0	0,0	0,0
TVA grevant les produits	0,0	0,0	0,0	0,0	0,0	0,0	0,0	0,0	0,0	0,0
Impôts et droits sur les importations, à l'exclusion de la TVA (D.212)	0,0	0,0	0,0	0,0	0,0	0,0	0,0	0,0	0,0	0,0
Droits sur les importations (D.2121)	0,0	0,0	0,0	0,0	0,0	0,0	0,0	0,0	0,0	0,0
Droits d'entrée, y compris droits CECA	0,0	0,0	0,0	0,0	0,0	0,0	0,0	0,0	0,0	0,0
Impôts et droits sur les importations, à l'exclusion de la TVA et des droits d'importation (D.2122)	0,0	0,0	0,0	0,0	0,0	0,0	0,0	0,0	0,0	0,0
Prélèvements agricoles (D.2122 A)	0,0	0,0	0,0	0,0	0,0	0,0	0,0	0,0	0,0	0,0
Prélèvements agricoles	0,0	0,0	0,0	0,0	0,0	0,0	0,0	0,0	0,0	0,0
Montants compensatoires prélevés à l'importation (D.2122 B)	0,0	0,0	0,0	0,0	0,0	0,0	0,0	0,0	0,0	0,0
Montants compensatoires prélevés à l'importation	0,0	0,0	0,0	0,0	0,0	0,0	0,0	0,0	0,0	0,0
Droits d'accises (D.2122 C)	0,0	0,0	0,0	0,0	0,0	0,0	0,0	0,0	0,0	0,0
Droits d'accises sur les huiles minérales	0,0	0,0	0,0	0,0	0,0	0,0	0,0	0,0	0,0	0,0
Droits d'accises sur les gaz de pétrole et autres hydrocarbures liquéfiés et sur les benzols	0,0	0,0	0,0	0,0	0,0	0,0	0,0	0,0	0,0	0,0
Droits d'accises sur le tabac	0,0	0,0	0,0	0,0	0,0	0,0	0,0	0,0	0,0	0,0
Droits d'accises sur les eaux-de-vie	0,0	0,0	0,0	0,0	0,0	0,0	0,0	0,0	0,0	0,0
Taxe de consommation sur les alcools et les eaux-de-vie	0,0	0,0	0,0	0,0	0,0	0,0	0,0	0,0	0,0	0,0
Droits d'accises sur les boissons fermentées mousseuses	0,0	0,0	0,0	0,0	0,0	0,0	0,0	0,0	0,0	0,0
Droits d'accises sur les boissons fermentées de fruits	0,0	0,0	0,0	0,0	0,0	0,0	0,0	0,0	0,0	0,0
Droits d'accises sur les bières	0,0	0,0	0,0	0,0	0,0	0,0	0,0	0,0	0,0	0,0
Droits d'accises sur les eaux de boisson et les limonades	0,0	0,0	0,0	0,0	0,0	0,0	0,0	0,0	0,0	0,0
Droits d'accises sur les sucres et sirops de raffinage	0,0	0,0	0,0	0,0	0,0	0,0	0,0	0,0	0,0	0,0
Droits d'accises sur le café	0,0	0,0	0,0	0,0	0,0	0,0	0,0	0,0	0,0	0,0
Droits d'accises sur les produits intermédiaires	0,0	0,0	0,0	0,0	0,0	0,0	0,0	0,0	0,0	0,0
Redevance de contrôle sur le fuel domestique	0,0	0,0	0,0	0,0	0,0	0,0	0,0	0,0	0,0	0,0
Cotisation sur les produits pétroliers de chauffage (Fonds Chauffage)	0,0	0,0	0,0	0,0	0,0	0,0	0,0	0,0	0,0	0,0
Cotisation sur l'énergie	0,0	0,0	0,0	0,0	0,0	0,0	0,0	0,0	0,0	0,0
Cotisation d'emballage	0,0	0,0	0,0	0,0	0,0	0,0	0,0	0,0	0,0	0,0
Cotisation environnementale	0,0	0,0	0,0	0,0	0,0	0,0	0,0	0,0	0,0	0,0
Ecotaxes	0,0	0,0	0,0	0,0	0,0	0,0	0,0	0,0	0,0	0,0
Impôts généraux sur les ventes ou le chiffre d'affaires (D.2122 D)	0,0	0,0	0,0	0,0	0,0	0,0	0,0	0,0	0,0	0,0
Taxes assimilées au timbre	0,0	0,0	0,0	0,0	0,0	0,0	0,0	0,0	0,0	0,0
Impôts sur des services déterminés (D.2122 E)	0,0	0,0	0,0	0,0	0,0	0,0	0,0	0,0	0,0	0,0
Bénéfices des monopoles à l'importation (D.2122 F)	0,0	0,0	0,0	0,0	0,0	0,0	0,0	0,0	0,0	0,0
Impôts sur les produits, à l'exclusion de la TVA et des impôts sur les importations (D.214)	1.164,5	1.130,3	1.099,5	1.102,3	1.118,5	1.148,2	1.217,1	1.209,2	1.245,8	1.240,8
Droits d'accises et impôts de consommation (D.214 A)	0,0	0,0	0,0	0,0	0,0	0,0	0,0	0,0	0,0	0,0
Droits d'accises sur les huiles minérales	0,0	0,0	0,0	0,0	0,0	0,0	0,0	0,0	0,0	0,0
Droits d'accises sur les gaz de pétrole et autres hydrocarbures liquéfiés et sur les benzols	0,0	0,0	0,0	0,0	0,0	0,0	0,0	0,0	0,0	0,0
Droits d'accises sur le tabac	0,0	0,0	0,0	0,0	0,0	0,0	0,0	0,0	0,0	0,0
Droits d'accises sur les eaux-de-vie	0,0	0,0	0,0	0,0	0,0	0,0	0,0	0,0	0,0	0,0
Taxe de consommation sur les alcools et les eaux-de-vie	0,0	0,0	0,0	0,0	0,0	0,0	0,0	0,0	0,0	0,0
Droits d'accises sur les boissons fermentées mousseuses	0,0	0,0	0,0	0,0	0,0	0,0	0,0	0,0	0,0	0,0
Droits d'accises sur les boissons fermentées de fruits	0,0	0,0	0,0	0,0	0,0	0,0	0,0	0,0	0,0	0,0
Droits d'accises sur les bières	0,0	0,0	0,0	0,0	0,0	0,0	0,0	0,0	0,0	0,0
Droits d'accises sur les eaux de boisson et les limonades	0,0	0,0	0,0	0,0	0,0	0,0	0,0	0,0	0,0	0,0
Droits d'accises sur les sucres et sirops de raffinage	0,0	0,0	0,0	0,0	0,0	0,0	0,0	0,0	0,0	0,0

3.5 REÇUS PAR LES ADMINISTRATIONS DE SÉCURITÉ SOCIALE (S.1314) (SUITE)

(millions d'euros)

	2005	2006	2007	2008	2009	2010	2011	2012	2013	2014
Droits d'accises sur le café	0,0	0,0	0,0	0,0	0,0	0,0	0,0	0,0	0,0	0,0
Droits d'accises sur les produits intermédiaires	0,0	0,0	0,0	0,0	0,0	0,0	0,0	0,0	0,0	0,0
Redevance de contrôle sur le fuel domestique	0,0	0,0	0,0	0,0	0,0	0,0	0,0	0,0	0,0	0,0
Cotisation sur les produits pétroliers de chauffage (Fonds Chauffage)	0,0	0,0	0,0	0,0	0,0	0,0	0,0	0,0	0,0	0,0
Cotisation sur l'énergie	0,0	0,0	0,0	0,0	0,0	0,0	0,0	0,0	0,0	0,0
Cotisation fédérale sur l'électricité et le gaz naturel	0,0	0,0	0,0	0,0	0,0	0,0	0,0	0,0	0,0	0,0
Taxes sur les eaux (RF, RW et RB-C)	0,0	0,0	0,0	0,0	0,0	0,0	0,0	0,0	0,0	0,0
Cotisation sucre	0,0	0,0	0,0	0,0	0,0	0,0	0,0	0,0	0,0	0,0
Taxe de coresponsabilité sur le lait	0,0	0,0	0,0	0,0	0,0	0,0	0,0	0,0	0,0	0,0
Taxe de coresponsabilité sur les céréales	0,0	0,0	0,0	0,0	0,0	0,0	0,0	0,0	0,0	0,0
Taxe de coresponsabilité sur la viande de mouton	0,0	0,0	0,0	0,0	0,0	0,0	0,0	0,0	0,0	0,0
Pénalisation dépassement du quota laitier	0,0	0,0	0,0	0,0	0,0	0,0	0,0	0,0	0,0	0,0
Cotisations obligatoires des producteurs d'animaux et de produits animaux (Sanitel)	0,0	0,0	0,0	0,0	0,0	0,0	0,0	0,0	0,0	0,0
Prélèvement CECA	0,0	0,0	0,0	0,0	0,0	0,0	0,0	0,0	0,0	0,0
Cotisation d'emballage	0,0	0,0	0,0	0,0	0,0	0,0	0,0	0,0	0,0	0,0
Cotisation environnementale	0,0	0,0	0,0	0,0	0,0	0,0	0,0	0,0	0,0	0,0
Ecotaxes	0,0	0,0	0,0	0,0	0,0	0,0	0,0	0,0	0,0	0,0
Cotisation FAPETRO	0,0	0,0	0,0	0,0	0,0	0,0	0,0	0,0	0,0	0,0
Cotisation APETRA	0,0	0,0	0,0	0,0	0,0	0,0	0,0	0,0	0,0	0,0
Droits de timbres (D.214 B)	0,0	0,0	0,0	0,0	0,0	0,0	0,0	0,0	0,0	0,0
Droits de timbres	0,0	0,0	0,0	0,0	0,0	0,0	0,0	0,0	0,0	0,0
Impôts sur les transactions mobilières et immobilières (D.214 C)	0,0	0,0	0,0	0,0	0,0	0,0	0,0	0,0	0,0	0,0
Droits d'enregistrement	0,0	0,0	0,0	0,0	0,0	0,0	0,0	0,0	0,0	0,0
Droits d'hypothèque	0,0	0,0	0,0	0,0	0,0	0,0	0,0	0,0	0,0	0,0
Droits de greffe	0,0	0,0	0,0	0,0	0,0	0,0	0,0	0,0	0,0	0,0
Taxe sur les opérations de bourse et de reports	0,0	0,0	0,0	0,0	0,0	0,0	0,0	0,0	0,0	0,0
Taxe sur les livraisons de titres au porteur	0,0	0,0	0,0	0,0	0,0	0,0	0,0	0,0	0,0	0,0
Droits d'écriture	0,0	0,0	0,0	0,0	0,0	0,0	0,0	0,0	0,0	0,0
Taxe d'immatriculation (D.214 D)	0,0	0,0	0,0	0,0	0,0	0,0	0,0	0,0	0,0	0,0
Taxe d'immatriculation	0,0	0,0	0,0	0,0	0,0	0,0	0,0	0,0	0,0	0,0
Taxe de mise en circulation	0,0	0,0	0,0	0,0	0,0	0,0	0,0	0,0	0,0	0,0
Taxes sur les spectacles et divertissements (D.214 E)	0,0	0,0	0,0	0,0	0,0	0,0	0,0	0,0	0,0	0,0
Taxes sur les loteries, les jeux et les paris (D.214 F)	0,0	0,0	0,0	0,0	0,0	0,0	0,0	0,0	0,0	0,0
Taxes sur les jeux et les paris	0,0	0,0	0,0	0,0	0,0	0,0	0,0	0,0	0,0	0,0
Taxes sur les primes d'assurance (D.214 G)	788,7	812,7	825,2	860,9	883,2	891,0	934,8	978,6	1.001,0	1.011,4
Taxes sur les contrats d'assurance	0,0	0,0	0,0	0,0	0,0	0,0	0,0	0,0	0,0	0,0
Supplément au montant des primes d'assurance accidents de travail	50,4	52,4	53,7	56,8	53,1	44,4	47,6	48,6	46,1	39,4
Supplément au montant des primes d'assurance automobile	545,9	551,1	559,8	563,0	570,3	581,3	611,6	637,9	652,2	656,0
Supplément au montant des primes d'assurance incendie	128,9	129,7	141,1	152,6	155,2	156,4	155,3	167,5	177,3	185,8
Supplément au montant des primes d'assurance hospitalisation	63,5	79,5	70,6	88,5	104,6	108,9	120,3	124,6	125,4	130,2
Recettes au profit de la Croix-Rouge de Belgique	0,0	0,0	0,0	0,0	0,0	0,0	0,0	0,0	0,0	0,0
Autres impôts sur des services déterminés (D.214 H)	0,0	0,0	0,0	0,0	0,0	0,0	0,0	0,0	0,0	0,0
Impôts généraux sur les ventes ou le chiffre d'affaires (D.214 I)	0,0	0,0	0,0	0,0	0,0	0,0	0,0	0,0	0,0	0,0
Taxes assimilées au timbre	0,0	0,0	0,0	0,0	0,0	0,0	0,0	0,0	0,0	0,0
Bénéfices des monopoles fiscaux (D.214 J)	0,0	0,0	0,0	0,0	0,0	0,0	0,0	0,0	0,0	0,0
Bénéfices de la loterie nationale	0,0	0,0	0,0	0,0	0,0	0,0	0,0	0,0	0,0	0,0
Montants compensatoires prélevés à l'exportation (D.214 K)	0,0	0,0	0,0	0,0	0,0	0,0	0,0	0,0	0,0	0,0
Montants compensatoires prélevés à l'exportation	0,0	0,0	0,0	0,0	0,0	0,0	0,0	0,0	0,0	0,0
Autres impôts sur les produits n.d.a. (D.214 L)	375,8	317,6	274,3	241,4	235,3	257,2	282,3	230,6	244,8	229,4
Taxe d'affichage	0,0	0,0	0,0	0,0	0,0	0,0	0,0	0,0	0,0	0,0

3.5 REÇUS PAR LES ADMINISTRATIONS DE SÉCURITÉ SOCIALE (S.1314) (SUITE)

(millions d'euros)

	2005	2006	2007	2008	2009	2010	2011	2012	2013	2014
Cotisation sur le chiffre d'affaires de l'industrie pharmaceutique	372,8	314,5	271,1	238,0	231,7	253,2	278,2	226,4	240,5	225,1
Redevance sur certains produits pharmaceutiques	3,0	3,1	3,2	3,4	3,6	4,0	4,1	4,2	4,3	4,3
Autres impôts sur la production (D.29)	77,6	167,4	122,7	217,3	173,4	197,3	208,3	214,3	218,3	223,6
Impôts sur les terrains, bâtiments et autres constructions (D.29 A)	0,0	0,0	0,0	0,0	0,0	0,0	0,0	0,0	0,0	0,0
Précompte immobilier (PP)	0,0	0,0	0,0	0,0	0,0	0,0	0,0	0,0	0,0	0,0
Précompte immobilier (Soc)	0,0	0,0	0,0	0,0	0,0	0,0	0,0	0,0	0,0	0,0
Taxe d'ouverture	0,0	0,0	0,0	0,0	0,0	0,0	0,0	0,0	0,0	0,0
Taxe de patente	0,0	0,0	0,0	0,0	0,0	0,0	0,0	0,0	0,0	0,0
Taxe régionale (RB-C) - A partir de 2002, uniquement taxe régionale à charge des propriétaires d'immeubles	0,0	0,0	0,0	0,0	0,0	0,0	0,0	0,0	0,0	0,0
Impôts sur l'utilisation d'actifs fixes (D.29 B)	0,0	0,0	0,0	0,0	0,0	0,0	0,0	0,0	0,0	0,0
Taxe de circulation payée par les entreprises	0,0	0,0	0,0	0,0	0,0	0,0	0,0	0,0	0,0	0,0
Taxe sur les appareils automatiques de divertissement	0,0	0,0	0,0	0,0	0,0	0,0	0,0	0,0	0,0	0,0
Eurovignette	0,0	0,0	0,0	0,0	0,0	0,0	0,0	0,0	0,0	0,0
Taxe assimilée au droit d'accises payée par les entreprises	0,0	0,0	0,0	0,0	0,0	0,0	0,0	0,0	0,0	0,0
Impôts sur la masse salariale ou les effectifs employés (D.29 C)	0,0	0,0	0,0	0,0	0,0	0,0	0,0	0,0	0,0	0,0
Taxe sur les centres de coordination	0,0	0,0	0,0	0,0	0,0	0,0	0,0	0,0	0,0	0,0
Impôts sur les transactions internationales (D.29 D)	0,0	0,0	0,0	0,0	0,0	0,0	0,0	0,0	0,0	0,0
Impôts sur les autorisations commerciales ou professionnelles (D.29 E)	0,0	0,0	0,0	0,0	0,0	0,0	0,0	0,0	0,0	0,0
Cotisation au Fonds de protection des dépôts et des instruments financiers	0,0	0,0	0,0	0,0	0,0	0,0	0,0	0,0	0,0	0,0
Cotisation au Fonds Spécial de Protection des dépôts, des contrats d'assurance sur la vie et le capital de sociétés coopératives agréées	0,0	0,0	0,0	0,0	0,0	0,0	0,0	0,0	0,0	0,0
Contribution de stabilité financière au Fonds de résolution	0,0	0,0	0,0	0,0	0,0	0,0	0,0	0,0	0,0	0,0
Taxes sur la pollution (D.29 F)	0,0	0,0	0,0	0,0	0,0	0,0	0,0	0,0	0,0	0,0
Taxes sur les déchets industriels (RF et RW)	0,0	0,0	0,0	0,0	0,0	0,0	0,0	0,0	0,0	0,0
Taxe sur le lisier (RF)	0,0	0,0	0,0	0,0	0,0	0,0	0,0	0,0	0,0	0,0
Taxes sur les eaux (RF, RW et RB-C)	0,0	0,0	0,0	0,0	0,0	0,0	0,0	0,0	0,0	0,0
Droits d'émission	0,0	0,0	0,0	0,0	0,0	0,0	0,0	0,0	0,0	0,0
Sous-compensation TVA (D.29 G)	0,0	0,0	0,0	0,0	0,0	0,0	0,0	0,0	0,0	0,0
Sous-compensation TVA	0,0	0,0	0,0	0,0	0,0	0,0	0,0	0,0	0,0	0,0
Autres impôts à la production n.d.a. (D.29 H)	77,6	167,4	122,7	217,3	173,4	197,3	208,3	214,3	218,3	223,6
Annuité de brevets	0,0	0,0	0,0	0,0	0,0	0,0	0,0	0,0	0,0	0,0
Rente de monopole (Belgacom)	0,0	0,0	0,0	0,0	0,0	0,0	0,0	0,0	0,0	0,0
Rente de monopole (Loterie nationale)	0,0	0,0	0,0	0,0	0,0	0,0	0,0	0,0	0,0	0,0
Cotisation unique des sociétés	148,6	161,2	166,0	172,0	176,8	184,8	194,8	201,5	206,4	211,5
Cotisation annuelle pour mandats publics	4,7	6,2	5,5	5,8	5,9	7,0	8,5	7,8	7,9	8,1
Remboursement biologie clinique et médicaments	-75,7	0,0	-48,8	39,5	-9,3	5,5	5,0	5,0	4,0	4,0
Redevance radio et télévision (CF, CF et CG) - partim	0,0	0,0	0,0	0,0	0,0	0,0	0,0	0,0	0,0	0,0
Contribution de répartition à charge des exploitants nucléaires	0,0	0,0	0,0	0,0	0,0	0,0	0,0	0,0	0,0	0,0
Contribution unique à charge du secteur gazier	0,0	0,0	0,0	0,0	0,0	0,0	0,0	0,0	0,0	0,0
Cotisation exceptionnelle des producteurs d'électricité	0,0	0,0	0,0	0,0	0,0	0,0	0,0	0,0	0,0	0,0
Cotisation unique à charge du secteur pétrolier	0,0	0,0	0,0	0,0	0,0	0,0	0,0	0,0	0,0	0,0
Taxe annuelle sur les organismes de placement collectif, sur les établissements de crédit et sur les sociétés d'assurance	0,0	0,0	0,0	0,0	0,0	0,0	0,0	0,0	0,0	0,0
Taxe annuelle sur les établissements de crédit	0,0	0,0	0,0	0,0	0,0	0,0	0,0	0,0	0,0	0,0
Autres impôts à la production	0,0	0,0	0,0	0,0	0,0	0,0	0,0	0,0	0,0	0,0
Impôts courants sur le revenu, le patrimoine, ... (D.5)	1.053,9	1.104,2	1.205,5	1.247,1	1.316,4	1.325,9	1.349,8	1.411,5	1.425,1	1.424,5
Impôts sur le revenu (D.51)	824,6	849,6	956,6	969,9	1.047,6	1.031,9	1.069,2	1.093,7	1.116,5	1.118,8
Impôts sur le revenu des personnes physiques ou des ménages (D.51 A)	824,6	849,6	956,6	969,9	1.047,6	1.031,9	1.069,2	1.093,7	1.116,5	1.118,8
Précompte mobilier (PP)	0,0	0,0	0,0	0,0	0,0	0,0	0,0	0,0	0,0	0,0

3.5 REÇUS PAR LES ADMINISTRATIONS DE SÉCURITÉ SOCIALE (S.1314) (SUITE)

(millions d'euros)

	2005	2006	2007	2008	2009	2010	2011	2012	2013	2014
Précompte professionnel (PP)	0,0	0,0	0,0	0,0	0,0	0,0	0,0	0,0	0,0	0,0
Versements anticipés (PP)	0,0	0,0	0,0	0,0	0,0	0,0	0,0	0,0	0,0	0,0
Rôles (PP)	0,0	0,0	0,0	0,0	0,0	0,0	0,0	0,0	0,0	0,0
Taxe annuelle sur les participations bénéficiaires	0,0	0,0	0,0	0,0	0,0	0,0	0,0	0,0	0,0	0,0
Cotisation spéciale de sécurité sociale	824,1	849,3	956,3	969,6	1.047,4	1.031,8	1.069,0	1.093,4	1.116,3	1.118,6
Cotisation sur les hauts revenus	0,5	0,3	0,3	0,3	0,2	0,1	0,2	0,3	0,2	0,2
Taxe sur la participation des travailleurs aux bénéfices ou au capital de la société	0,0	0,0	0,0	0,0	0,0	0,0	0,0	0,0	0,0	0,0
Autres impôts sur le revenu	0,0	0,0	0,0	0,0	0,0	0,0	0,0	0,0	0,0	0,0
Impôts sur le revenu des sociétés (D.51 B)	0,0	0,0	0,0	0,0	0,0	0,0	0,0	0,0	0,0	0,0
Précompte mobilier (Soc)	0,0	0,0	0,0	0,0	0,0	0,0	0,0	0,0	0,0	0,0
Versements anticipés (Soc)	0,0	0,0	0,0	0,0	0,0	0,0	0,0	0,0	0,0	0,0
Impôts des non-résidents (Soc)	0,0	0,0	0,0	0,0	0,0	0,0	0,0	0,0	0,0	0,0
Rôles (Soc)	0,0	0,0	0,0	0,0	0,0	0,0	0,0	0,0	0,0	0,0
Autres impôts sur le revenu	0,0	0,0	0,0	0,0	0,0	0,0	0,0	0,0	0,0	0,0
Impôts sur les gains de détention (D.51 C)	0,0	0,0	0,0	0,0	0,0	0,0	0,0	0,0	0,0	0,0
Taxes sur les gains des loteries et des paris (D.51 D)	0,0	0,0	0,0	0,0	0,0	0,0	0,0	0,0	0,0	0,0
Autres impôts sur le revenu n.d.a. (D.51 E)	0,0	0,0	0,0	0,0	0,0	0,0	0,0	0,0	0,0	0,0
Anciens impôts sur le revenu	0,0	0,0	0,0	0,0	0,0	0,0	0,0	0,0	0,0	0,0
Impôts des non-résidents (PP)	0,0	0,0	0,0	0,0	0,0	0,0	0,0	0,0	0,0	0,0
Autres impôts sur le revenu	0,0	0,0	0,0	0,0	0,0	0,0	0,0	0,0	0,0	0,0
Autres impôts courants (D.59)	229,3	254,6	248,9	277,2	268,8	294,0	280,6	317,8	308,6	305,7
Impôts courants sur le capital (D.59 A)	229,3	254,6	248,9	277,2	268,8	294,0	280,6	317,8	308,6	305,7
Taxes sur le patrimoine (terrains et bâtiments)	0,0	0,0	0,0	0,0	0,0	0,0	0,0	0,0	0,0	0,0
Taxes sur les ASBL	0,0	0,0	0,0	0,0	0,0	0,0	0,0	0,0	0,0	0,0
Taxe annuelle sur les titres cotés en bourse	0,0	0,0	0,0	0,0	0,0	0,0	0,0	0,0	0,0	0,0
Prélèvement visant à lutter contre la non-utilisation d'un site de production d'électricité par un producteur	0,0	0,0	0,0	0,0	0,0	0,0	0,0	0,0	0,0	0,0
Transfert au Fonds des Accidents de Travail en provenance des caisses privées d'assurance contre les accidents de travail	229,3	254,6	248,9	277,2	268,8	294,0	280,6	317,8	308,6	305,7
Impôts de capitation (D.59 B)	0,0	0,0	0,0	0,0	0,0	0,0	0,0	0,0	0,0	0,0
Taxe sur les déchets ménagers (RW)	0,0	0,0	0,0	0,0	0,0	0,0	0,0	0,0	0,0	0,0
Taxe régionale forfaitaire (RB-C)	0,0	0,0	0,0	0,0	0,0	0,0	0,0	0,0	0,0	0,0
Impôts sur la dépense (D.59 C)	0,0	0,0	0,0	0,0	0,0	0,0	0,0	0,0	0,0	0,0
Paiements par les ménages pour l'obtention d'autorisations (D.59 D)	0,0	0,0	0,0	0,0	0,0	0,0	0,0	0,0	0,0	0,0
Taxe de circulation payée par les ménages	0,0	0,0	0,0	0,0	0,0	0,0	0,0	0,0	0,0	0,0
Taxe assimilée au droit d'accises payée par les ménages	0,0	0,0	0,0	0,0	0,0	0,0	0,0	0,0	0,0	0,0
Redevance radio et télévision (RW)	0,0	0,0	0,0	0,0	0,0	0,0	0,0	0,0	0,0	0,0
Impôts sur les transactions internationales (D.59 E)	0,0	0,0	0,0	0,0	0,0	0,0	0,0	0,0	0,0	0,0
Autres impôts courants n.d.a. (D.59 F)	0,0	0,0	0,0	0,0	0,0	0,0	0,0	0,0	0,0	0,0
Autres taxes	0,0	0,0	0,0	0,0	0,0	0,0	0,0	0,0	0,0	0,0
Impôts en capital (D.91)	0,0	0,0	0,0	0,0	0,0	0,0	0,0	0,0	0,0	0,0
Impôts sur les transferts en capital (D.91 A)	0,0	0,0	0,0	0,0	0,0	0,0	0,0	0,0	0,0	0,0
Droits de succession	0,0	0,0	0,0	0,0	0,0	0,0	0,0	0,0	0,0	0,0
Droits sur les donations	0,0	0,0	0,0	0,0	0,0	0,0	0,0	0,0	0,0	0,0
Prélèvements sur le capital (D.91 B)	0,0	0,0	0,0	0,0	0,0	0,0	0,0	0,0	0,0	0,0
Taxe sur l'épargne à long terme	0,0	0,0	0,0	0,0	0,0	0,0	0,0	0,0	0,0	0,0
Déclaration libératoire unique (DLU)	0,0	0,0	0,0	0,0	0,0	0,0	0,0	0,0	0,0	0,0
Déclaration libératoire unique 'secteur du diamant'	0,0	0,0	0,0	0,0	0,0	0,0	0,0	0,0	0,0	0,0
Régularisation fiscale (DLU bis)	0,0	0,0	0,0	0,0	0,0	0,0	0,0	0,0	0,0	0,0
Régularisation fiscale (DLU ter)	0,0	0,0	0,0	0,0	0,0	0,0	0,0	0,0	0,0	0,0

3.5 REÇUS PAR LES ADMINISTRATIONS DE SÉCURITÉ SOCIALE (S.1314) (SUITE)

(millions d'euros)

	2005	2006	2007	2008	2009	2010	2011	2012	2013	2014
Contribution spéciale des associations de crédit en cas de sortie du réseau du Crédit professionnel	0,0	0,0	0,0	0,0	0,0	0,0	0,0	0,0	0,0	0,0
Autres impôts en capital n.d.a. (D.91 C)	0,0	0,0	0,0	0,0	0,0	0,0	0,0	0,0	0,0	0,0
Total des taxes	2.296,0	2.401,9	2.427,7	2.566,7	2.608,3	2.671,4	2.775,2	2.835,0	2.889,2	2.888,9
Cotisations sociales nettes (D.61)	39.312,8	40.964,4	43.406,2	46.006,5	46.920,4	47.985,1	50.515,3	52.750,0	54.195,1	54.761,2
p.m. Cotisations sociales effectives	39.306,9	40.958,2	43.399,8	45.999,8	46.913,5	47.978,1	50.508,3	52.743,0	54.188,0	54.754,1
Cotisations sociales effectives à la charge des employeurs (D.611)	24.332,3	25.545,9	27.156,9	28.734,4	29.228,5	29.895,4	31.682,7	33.196,4	34.215,3	34.493,3
Cotisations sociales effectives obligatoires à la charge des employeurs (D.6111C)	24.332,3	25.545,9	27.156,9	28.734,4	29.228,5	29.895,4	31.682,7	33.196,4	34.215,3	34.493,3
A charge des administrations publiques	3.606,3	3.785,0	3.929,3	4.199,6	4.401,2	4.580,7	4.926,1	5.580,1	6.032,7	6.281,8
A charge des autres secteurs	20.726,0	21.760,9	23.227,6	24.534,8	24.827,3	25.314,7	26.756,6	27.616,3	28.182,6	28.211,5
Cotisations sociales effectives volontaires à la charge des employeurs (D.6111V)	0,0	0,0	0,0	0,0	0,0	0,0	0,0	0,0	0,0	0,0
A charge des administrations publiques	0,0	0,0	0,0	0,0	0,0	0,0	0,0	0,0	0,0	0,0
A charge des autres secteurs	0,0	0,0	0,0	0,0	0,0	0,0	0,0	0,0	0,0	0,0
Cotisations sociales imputées à la charge des employeurs (D.612)	5,9	6,2	6,4	6,7	6,9	7,0	7,0	7,0	7,1	7,1
Cotisations sociales effectives à la charge des ménages (D.613)	14.974,6	15.412,3	16.242,9	17.265,4	17.685,0	18.082,7	18.825,6	19.546,6	19.972,7	20.260,8
Cotisations sociales effectives à la charge des salariés	11.559,6	11.822,0	12.504,0	13.037,0	13.233,9	13.570,0	14.249,8	14.826,7	15.058,4	15.259,7
Cotisations sociales obligatoires à la charge des salariés (D.613CE)	11.558,3	11.820,9	12.503,0	13.036,0	13.232,8	13.568,9	14.248,7	14.825,6	15.057,4	15.258,9
Cotisations sociales volontaires à la charge des salariés (D.613VE)	1,3	1,1	1,0	1,0	1,1	1,1	1,1	1,1	1,0	0,8
Cotisations sociales effectives des travailleurs indépendants	2.427,3	2.569,4	2.678,4	3.066,1	3.233,9	3.342,4	3.400,2	3.538,6	3.703,1	3.726,1
Cotisations sociales obligatoires des travailleurs indépendants (D.613CS)	2.427,3	2.569,4	2.678,4	3.066,1	3.233,9	3.342,4	3.400,2	3.538,6	3.703,1	3.726,1
Cotisations sociales volontaires des travailleurs indépendants (D.613VS)	0,0	0,0	0,0	0,0	0,0	0,0	0,0	0,0	0,0	0,0
Cotisations sociales effectives des personnes n'occupant pas d'emploi	987,7	1.020,9	1.060,5	1.162,3	1.217,2	1.170,3	1.175,6	1.181,3	1.211,1	1.275,1
Cotisations sociales obligatoires des personnes n'occupant pas d'emploi (D.613CN)	938,4	966,8	1.006,9	1.101,2	1.156,1	1.109,2	1.110,0	1.111,3	1.137,6	1.204,6
Cotisations sociales volontaires des personnes n'occupant pas d'emploi (D.613VN)	49,3	54,1	53,6	61,1	61,1	61,1	65,6	70,0	73,5	70,5
Suppléments de cotisations sociales à la charge des ménages (D.614)	0,0	0,0	0,0	0,0	0,0	0,0	0,0	0,0	0,0	0,0
Rémunération du service des régimes d'assurance sociale (D.61SC)	0,0	0,0	0,0	0,0	0,0	0,0	0,0	0,0	0,0	0,0
Total des taxes et contributions sociales	41.602,9	43.360,1	45.827,5	48.566,5	49.521,8	50.649,5	53.283,5	55.578,0	57.077,1	57.643,0
Total des taxes et contributions sociales nettes (y compris cotisations sociales imputées)	41.608,8	43.366,3	45.833,9	48.573,2	49.528,7	50.656,5	53.290,5	55.585,0	57.084,2	57.650,1
Total des crédits d'impôt remboursables à payer	0,0	0,0	0,0	0,0	0,0	0,0	0,0	0,0	0,0	0,0
dont partie qui exède les créances des contribuables	0,0	0,0	0,0	0,0	0,0	0,0	0,0	0,0	0,0	0,0

3.6 REÇUS PAR LES INSTITUTIONS DE L'UNION EUROPÉENNE (S.212)

(millions d'euros)

	2005	2006	2007	2008	2009	2010	2011	2012	2013	2014
Impôts sur la production et les importations (D.2)	1.265,4	1.300,3	1.450,1	1.619,6	1.204,4	1.275,0	1.293,3	1.270,1	1.224,6	1.287,5
Impôts sur les produits (D.21)	1.265,4	1.300,3	1.450,1	1.619,6	1.204,4	1.275,0	1.293,3	1.270,1	1.224,6	1.287,5
Taxes du type TVA (D.211)	0,0	0,0	0,0	0,0	0,0	0,0	0,0	0,0	0,0	0,0
TVA grevant les produits	0,0	0,0	0,0	0,0	0,0	0,0	0,0	0,0	0,0	0,0
Impôts et droits sur les importations, à l'exclusion de la TVA (D.212)	1.208,3	1.287,9	1.388,0	1.419,8	1.146,5	1.233,5	1.284,5	1.261,3	1.231,4	1.296,8
Droits sur les importations (D.2121)	1.191,6	1.269,4	1.365,2	1.395,3	1.120,9	1.210,4	1.256,8	1.214,0	1.195,3	1.267,5
Droits d'entrée, y compris droits CECA	1.191,6	1.269,4	1.365,2	1.395,3	1.120,9	1.210,4	1.256,8	1.214,0	1.195,3	1.267,5
Impôts et droits sur les importations, à l'exclusion de la TVA et des droits d'importation (D.2122)	16,7	18,5	22,8	24,5	25,6	23,1	27,7	47,3	36,1	29,3
Prélèvements agricoles (D.2122 A)	16,7	18,5	22,8	24,5	25,6	23,1	27,7	47,3	36,1	29,3
Prélèvements agricoles	16,7	18,5	22,8	24,5	25,6	23,1	27,7	47,3	36,1	29,3
Montants compensatoires prélevés à l'importation (D.2122 B)	0,0	0,0	0,0	0,0	0,0	0,0	0,0	0,0	0,0	0,0
Montants compensatoires prélevés à l'importation	0,0	0,0	0,0	0,0	0,0	0,0	0,0	0,0	0,0	0,0
Droits d'accises (D.2122 C)	0,0	0,0	0,0	0,0	0,0	0,0	0,0	0,0	0,0	0,0
Droits d'accises sur les huiles minérales	0,0	0,0	0,0	0,0	0,0	0,0	0,0	0,0	0,0	0,0
Droits d'accises sur les gaz de pétrole et autres hydrocarbures liquéfiés et sur les benzols	0,0	0,0	0,0	0,0	0,0	0,0	0,0	0,0	0,0	0,0
Droits d'accises sur le tabac	0,0	0,0	0,0	0,0	0,0	0,0	0,0	0,0	0,0	0,0
Droits d'accises sur les eaux-de-vie	0,0	0,0	0,0	0,0	0,0	0,0	0,0	0,0	0,0	0,0
Taxe de consommation sur les alcools et les eaux-de-vie	0,0	0,0	0,0	0,0	0,0	0,0	0,0	0,0	0,0	0,0
Droits d'accises sur les boissons fermentées mousseuses	0,0	0,0	0,0	0,0	0,0	0,0	0,0	0,0	0,0	0,0
Droits d'accises sur les boissons fermentées de fruits	0,0	0,0	0,0	0,0	0,0	0,0	0,0	0,0	0,0	0,0
Droits d'accises sur les bières	0,0	0,0	0,0	0,0	0,0	0,0	0,0	0,0	0,0	0,0
Droits d'accises sur les eaux de boisson et les limonades	0,0	0,0	0,0	0,0	0,0	0,0	0,0	0,0	0,0	0,0
Droits d'accises sur les sucres et sirops de raffinage	0,0	0,0	0,0	0,0	0,0	0,0	0,0	0,0	0,0	0,0
Droits d'accises sur le café	0,0	0,0	0,0	0,0	0,0	0,0	0,0	0,0	0,0	0,0
Droits d'accises sur les produits intermédiaires	0,0	0,0	0,0	0,0	0,0	0,0	0,0	0,0	0,0	0,0
Redevance de contrôle sur le fuel domestique	0,0	0,0	0,0	0,0	0,0	0,0	0,0	0,0	0,0	0,0
Cotisation sur les produits pétroliers de chauffage (Fonds Chauffage)	0,0	0,0	0,0	0,0	0,0	0,0	0,0	0,0	0,0	0,0
Cotisation sur l'énergie	0,0	0,0	0,0	0,0	0,0	0,0	0,0	0,0	0,0	0,0
Cotisation d'emballage	0,0	0,0	0,0	0,0	0,0	0,0	0,0	0,0	0,0	0,0
Cotisation environnementale	0,0	0,0	0,0	0,0	0,0	0,0	0,0	0,0	0,0	0,0
Ecotaxes	0,0	0,0	0,0	0,0	0,0	0,0	0,0	0,0	0,0	0,0
Impôts généraux sur les ventes ou le chiffre d'affaires (D.2122 D)	0,0	0,0	0,0	0,0	0,0	0,0	0,0	0,0	0,0	0,0
Taxes assimilées au timbre	0,0	0,0	0,0	0,0	0,0	0,0	0,0	0,0	0,0	0,0
Impôts sur des services déterminés (D.2122 E)	0,0	0,0	0,0	0,0	0,0	0,0	0,0	0,0	0,0	0,0
Bénéfices des monopoles à l'importation (D.2122 F)	0,0	0,0	0,0	0,0	0,0	0,0	0,0	0,0	0,0	0,0
Impôts sur les produits, à l'exclusion de la TVA et des impôts sur les importations (D.214)	57,1	12,4	62,1	199,8	57,9	41,5	8,8	8,8	-6,8	-9,3
Droits d'accises et impôts de consommation (D.214 A)	57,1	12,4	62,1	199,8	57,9	41,5	8,8	8,8	-6,8	-9,3
Droits d'accises sur les huiles minérales	0,0	0,0	0,0	0,0	0,0	0,0	0,0	0,0	0,0	0,0
Droits d'accises sur les gaz de pétrole et autres hydrocarbures liquéfiés et sur les benzols	0,0	0,0	0,0	0,0	0,0	0,0	0,0	0,0	0,0	0,0
Droits d'accises sur le tabac	0,0	0,0	0,0	0,0	0,0	0,0	0,0	0,0	0,0	0,0
Droits d'accises sur les eaux-de-vie	0,0	0,0	0,0	0,0	0,0	0,0	0,0	0,0	0,0	0,0
Taxe de consommation sur les alcools et les eaux-de-vie	0,0	0,0	0,0	0,0	0,0	0,0	0,0	0,0	0,0	0,0
Droits d'accises sur les boissons fermentées mousseuses	0,0	0,0	0,0	0,0	0,0	0,0	0,0	0,0	0,0	0,0
Droits d'accises sur les boissons fermentées de fruits	0,0	0,0	0,0	0,0	0,0	0,0	0,0	0,0	0,0	0,0
Droits d'accises sur les bières	0,0	0,0	0,0	0,0	0,0	0,0	0,0	0,0	0,0	0,0
Droits d'accises sur les eaux de boisson et les limonades	0,0	0,0	0,0	0,0	0,0	0,0	0,0	0,0	0,0	0,0
Droits d'accises sur les sucres et sirops de raffinage	0,0	0,0	0,0	0,0	0,0	0,0	0,0	0,0	0,0	0,0

3.6 REÇUS PAR LES INSTITUTIONS DE L'UNION EUROPÉENNE (S.212) (SUITE)

(millions d'euros)

	2005	2006	2007	2008	2009	2010	2011	2012	2013	2014
Droits d'accises sur le café	0,0	0,0	0,0	0,0	0,0	0,0	0,0	0,0	0,0	0,0
Droits d'accises sur les produits intermédiaires	0,0	0,0	0,0	0,0	0,0	0,0	0,0	0,0	0,0	0,0
Redevance de contrôle sur le fuel domestique	0,0	0,0	0,0	0,0	0,0	0,0	0,0	0,0	0,0	0,0
Cotisation sur les produits pétroliers de chauffage (Fonds Chauffage)	0,0	0,0	0,0	0,0	0,0	0,0	0,0	0,0	0,0	0,0
Cotisation sur l'énergie	0,0	0,0	0,0	0,0	0,0	0,0	0,0	0,0	0,0	0,0
Cotisation fédérale sur l'électricité et le gaz naturel	0,0	0,0	0,0	0,0	0,0	0,0	0,0	0,0	0,0	0,0
Taxes sur les eaux (RF, RW et RB-C)	0,0	0,0	0,0	0,0	0,0	0,0	0,0	0,0	0,0	0,0
Cotisation sucre	57,1	12,4	62,1	199,8	57,9	41,5	8,8	8,8	-6,8	-9,3
Taxe de coresponsabilité sur le lait	0,0	0,0	0,0	0,0	0,0	0,0	0,0	0,0	0,0	0,0
Taxe de coresponsabilité sur les céréales	0,0	0,0	0,0	0,0	0,0	0,0	0,0	0,0	0,0	0,0
Taxe de coresponsabilité sur la viande de mouton	0,0	0,0	0,0	0,0	0,0	0,0	0,0	0,0	0,0	0,0
Pénalisation dépassement du quota laitier	0,0	0,0	0,0	0,0	0,0	0,0	0,0	0,0	0,0	0,0
Cotisations obligatoires des producteurs d'animaux et de produits animaux (Sanitel)	0,0	0,0	0,0	0,0	0,0	0,0	0,0	0,0	0,0	0,0
Prélèvement CECA	0,0	0,0	0,0	0,0	0,0	0,0	0,0	0,0	0,0	0,0
Cotisation d'emballage	0,0	0,0	0,0	0,0	0,0	0,0	0,0	0,0	0,0	0,0
Cotisation environnementale	0,0	0,0	0,0	0,0	0,0	0,0	0,0	0,0	0,0	0,0
Ecotaxes	0,0	0,0	0,0	0,0	0,0	0,0	0,0	0,0	0,0	0,0
Cotisation FAPETRO	0,0	0,0	0,0	0,0	0,0	0,0	0,0	0,0	0,0	0,0
Cotisation APETRA	0,0	0,0	0,0	0,0	0,0	0,0	0,0	0,0	0,0	0,0
Droits de timbres (D.214 B)	0,0	0,0	0,0	0,0	0,0	0,0	0,0	0,0	0,0	0,0
Droits de timbres	0,0	0,0	0,0	0,0	0,0	0,0	0,0	0,0	0,0	0,0
Impôts sur les transactions mobilières et immobilières (D.214 C)	0,0	0,0	0,0	0,0	0,0	0,0	0,0	0,0	0,0	0,0
Droits d'enregistrement	0,0	0,0	0,0	0,0	0,0	0,0	0,0	0,0	0,0	0,0
Droits d'hypothèque	0,0	0,0	0,0	0,0	0,0	0,0	0,0	0,0	0,0	0,0
Droits de greffe	0,0	0,0	0,0	0,0	0,0	0,0	0,0	0,0	0,0	0,0
Taxe sur les opérations de bourse et de reports	0,0	0,0	0,0	0,0	0,0	0,0	0,0	0,0	0,0	0,0
Taxe sur les livraisons de titres au porteur	0,0	0,0	0,0	0,0	0,0	0,0	0,0	0,0	0,0	0,0
Droits d'écriture	0,0	0,0	0,0	0,0	0,0	0,0	0,0	0,0	0,0	0,0
Taxe d'immatriculation (D.214 D)	0,0	0,0	0,0	0,0	0,0	0,0	0,0	0,0	0,0	0,0
Taxe d'immatriculation	0,0	0,0	0,0	0,0	0,0	0,0	0,0	0,0	0,0	0,0
Taxe de mise en circulation	0,0	0,0	0,0	0,0	0,0	0,0	0,0	0,0	0,0	0,0
Taxes sur les spectacles et divertissements (D.214 E)	0,0	0,0	0,0	0,0	0,0	0,0	0,0	0,0	0,0	0,0
Taxes sur les loteries, les jeux et les paris (D.214 F)	0,0	0,0	0,0	0,0	0,0	0,0	0,0	0,0	0,0	0,0
Taxes sur les jeux et les paris	0,0	0,0	0,0	0,0	0,0	0,0	0,0	0,0	0,0	0,0
Taxes sur les primes d'assurance (D.214 G)	0,0	0,0	0,0	0,0	0,0	0,0	0,0	0,0	0,0	0,0
Taxes sur les contrats d'assurance	0,0	0,0	0,0	0,0	0,0	0,0	0,0	0,0	0,0	0,0
Supplément au montant des primes d'assurance accidents de travail	0,0	0,0	0,0	0,0	0,0	0,0	0,0	0,0	0,0	0,0
Supplément au montant des primes d'assurance automobile	0,0	0,0	0,0	0,0	0,0	0,0	0,0	0,0	0,0	0,0
Supplément au montant des primes d'assurance incendie	0,0	0,0	0,0	0,0	0,0	0,0	0,0	0,0	0,0	0,0
Supplément au montant des primes d'assurance hospitalisation	0,0	0,0	0,0	0,0	0,0	0,0	0,0	0,0	0,0	0,0
Recettes au profit de la Croix-Rouge de Belgique	0,0	0,0	0,0	0,0	0,0	0,0	0,0	0,0	0,0	0,0
Autres impôts sur des services déterminés (D.214 H)	0,0	0,0	0,0	0,0	0,0	0,0	0,0	0,0	0,0	0,0
Impôts généraux sur les ventes ou le chiffre d'affaires (D.214 I)	0,0	0,0	0,0	0,0	0,0	0,0	0,0	0,0	0,0	0,0
Taxes assimilées au timbre	0,0	0,0	0,0	0,0	0,0	0,0	0,0	0,0	0,0	0,0
Bénéfices des monopoles fiscaux (D.214 J)	0,0	0,0	0,0	0,0	0,0	0,0	0,0	0,0	0,0	0,0
Bénéfices de la loterie nationale	0,0	0,0	0,0	0,0	0,0	0,0	0,0	0,0	0,0	0,0
Montants compensatoires prélevés à l'exportation (D.214 K)	0,0	0,0	0,0	0,0	0,0	0,0	0,0	0,0	0,0	0,0
Montants compensatoires prélevés à l'exportation	0,0	0,0	0,0	0,0	0,0	0,0	0,0	0,0	0,0	0,0
Autres impôts sur les produits n.d.a. (D.214 L)	0,0	0,0	0,0	0,0	0,0	0,0	0,0	0,0	0,0	0,0
Taxe d'affichage	0,0	0,0	0,0	0,0	0,0	0,0	0,0	0,0	0,0	0,0

3.6 REÇUS PAR LES INSTITUTIONS DE L'UNION EUROPÉENNE (S.212) (SUITE)

(millions d'euros)

	2005	2006	2007	2008	2009	2010	2011	2012	2013	2014
Cotisation sur le chiffre d'affaires de l'industrie pharmaceutique	0,0	0,0	0,0	0,0	0,0	0,0	0,0	0,0	0,0	0,0
Redevance sur certains produits pharmaceutiques	0,0	0,0	0,0	0,0	0,0	0,0	0,0	0,0	0,0	0,0
Autres impôts sur la production (D.29)	0,0	0,0	0,0	0,0	0,0	0,0	0,0	0,0	0,0	0,0
Impôts sur les terrains, bâtiments et autres constructions (D.29 A)	0,0	0,0	0,0	0,0	0,0	0,0	0,0	0,0	0,0	0,0
Précompte immobilier (PP)	0,0	0,0	0,0	0,0	0,0	0,0	0,0	0,0	0,0	0,0
Précompte immobilier (Soc)	0,0	0,0	0,0	0,0	0,0	0,0	0,0	0,0	0,0	0,0
Taxe d'ouverture	0,0	0,0	0,0	0,0	0,0	0,0	0,0	0,0	0,0	0,0
Taxe de patente	0,0	0,0	0,0	0,0	0,0	0,0	0,0	0,0	0,0	0,0
Taxe régionale (RB-C) - A partir de 2002, uniquement taxe régionale à charge des propriétaires d'immeubles	0,0	0,0	0,0	0,0	0,0	0,0	0,0	0,0	0,0	0,0
Impôts sur l'utilisation d'actifs fixes (D.29 B)	0,0	0,0	0,0	0,0	0,0	0,0	0,0	0,0	0,0	0,0
Taxe de circulation payée par les entreprises	0,0	0,0	0,0	0,0	0,0	0,0	0,0	0,0	0,0	0,0
Taxe sur les appareils automatiques de divertissement	0,0	0,0	0,0	0,0	0,0	0,0	0,0	0,0	0,0	0,0
Eurovignette	0,0	0,0	0,0	0,0	0,0	0,0	0,0	0,0	0,0	0,0
Taxe assimilée au droit d'accises payée par les entreprises	0,0	0,0	0,0	0,0	0,0	0,0	0,0	0,0	0,0	0,0
Impôts sur la masse salariale ou les effectifs employés (D.29 C)	0,0	0,0	0,0	0,0	0,0	0,0	0,0	0,0	0,0	0,0
Taxe sur les centres de coordination	0,0	0,0	0,0	0,0	0,0	0,0	0,0	0,0	0,0	0,0
Impôts sur les transactions internationales (D.29 D)	0,0	0,0	0,0	0,0	0,0	0,0	0,0	0,0	0,0	0,0
Impôts sur les autorisations commerciales ou professionnelles (D.29 E)	0,0	0,0	0,0	0,0	0,0	0,0	0,0	0,0	0,0	0,0
Cotisation au Fonds de protection des dépôts et des instruments financiers	0,0	0,0	0,0	0,0	0,0	0,0	0,0	0,0	0,0	0,0
Cotisation au Fonds Spécial de Protection des dépôts, des contrats d'assurance sur la vie et le capital de sociétés coopératives agréées	0,0	0,0	0,0	0,0	0,0	0,0	0,0	0,0	0,0	0,0
Contribution de stabilité financière au Fonds de résolution	0,0	0,0	0,0	0,0	0,0	0,0	0,0	0,0	0,0	0,0
Taxes sur la pollution (D.29 F)	0,0	0,0	0,0	0,0	0,0	0,0	0,0	0,0	0,0	0,0
Taxes sur les déchets industriels (RF et RW)	0,0	0,0	0,0	0,0	0,0	0,0	0,0	0,0	0,0	0,0
Taxe sur le lisier (RF)	0,0	0,0	0,0	0,0	0,0	0,0	0,0	0,0	0,0	0,0
Taxes sur les eaux (RF, RW et RB-C)	0,0	0,0	0,0	0,0	0,0	0,0	0,0	0,0	0,0	0,0
Droits d'émission	0,0	0,0	0,0	0,0	0,0	0,0	0,0	0,0	0,0	0,0
Sous-compensation TVA (D.29 G)	0,0	0,0	0,0	0,0	0,0	0,0	0,0	0,0	0,0	0,0
Sous-compensation TVA	0,0	0,0	0,0	0,0	0,0	0,0	0,0	0,0	0,0	0,0
Autres impôts à la production n.d.a. (D.29 H)	0,0	0,0	0,0	0,0	0,0	0,0	0,0	0,0	0,0	0,0
Annuité de brevets	0,0	0,0	0,0	0,0	0,0	0,0	0,0	0,0	0,0	0,0
Rente de monopole (Belgacom)	0,0	0,0	0,0	0,0	0,0	0,0	0,0	0,0	0,0	0,0
Rente de monopole (Loterie nationale)	0,0	0,0	0,0	0,0	0,0	0,0	0,0	0,0	0,0	0,0
Cotisation unique des sociétés	0,0	0,0	0,0	0,0	0,0	0,0	0,0	0,0	0,0	0,0
Cotisation annuelle pour mandats publics	0,0	0,0	0,0	0,0	0,0	0,0	0,0	0,0	0,0	0,0
Remboursement biologie clinique et médicaments	0,0	0,0	0,0	0,0	0,0	0,0	0,0	0,0	0,0	0,0
Redevance radio et télévision (CF, CF et CG) - partim	0,0	0,0	0,0	0,0	0,0	0,0	0,0	0,0	0,0	0,0
Contribution de répartition à charge des exploitants nucléaires	0,0	0,0	0,0	0,0	0,0	0,0	0,0	0,0	0,0	0,0
Contribution unique à charge du secteur gazier	0,0	0,0	0,0	0,0	0,0	0,0	0,0	0,0	0,0	0,0
Cotisation exceptionnelle des producteurs d'électricité	0,0	0,0	0,0	0,0	0,0	0,0	0,0	0,0	0,0	0,0
Cotisation unique à charge du secteur pétrolier	0,0	0,0	0,0	0,0	0,0	0,0	0,0	0,0	0,0	0,0
Taxe annuelle sur les organismes de placement collectif, sur les établissements de crédit et sur les sociétés d'assurance	0,0	0,0	0,0	0,0	0,0	0,0	0,0	0,0	0,0	0,0
Taxe annuelle sur les établissements de crédit	0,0	0,0	0,0	0,0	0,0	0,0	0,0	0,0	0,0	0,0
Autres impôts à la production	0,0	0,0	0,0	0,0	0,0	0,0	0,0	0,0	0,0	0,0
Impôts courants sur le revenu, le patrimoine, ... (D.5)	243,5	254,2	270,3	284,5	310,8	345,2	330,3	335,1	339,3	355,3
Impôts sur le revenu (D.51)	243,5	254,2	270,3	284,5	310,8	345,2	330,3	335,1	339,3	355,3
Impôts sur le revenu des personnes physiques ou des ménages (D.51 A)	243,5	254,2	270,3	284,5	310,8	345,2	330,3	335,1	339,3	355,3
Précompte mobilier (PP)	0,0	0,0	0,0	0,0	0,0	0,0	0,0	0,0	0,0	0,0

3.6 REÇUS PAR LES INSTITUTIONS DE L'UNION EUROPÉENNE (S.212) (SUITE)

(millions d'euros)

	2005	2006	2007	2008	2009	2010	2011	2012	2013	2014
Précompte professionnel (PP)	243,5	254,2	270,3	284,5	310,8	345,2	330,3	335,1	339,3	355,3
Versements anticipés (PP)	0,0	0,0	0,0	0,0	0,0	0,0	0,0	0,0	0,0	0,0
Rôles (PP)	0,0	0,0	0,0	0,0	0,0	0,0	0,0	0,0	0,0	0,0
Taxe annuelle sur les participations bénéficiaires	0,0	0,0	0,0	0,0	0,0	0,0	0,0	0,0	0,0	0,0
Cotisation spéciale de sécurité sociale	0,0	0,0	0,0	0,0	0,0	0,0	0,0	0,0	0,0	0,0
Cotisation sur les hauts revenus	0,0	0,0	0,0	0,0	0,0	0,0	0,0	0,0	0,0	0,0
Taxe sur la participation des travailleurs aux bénéficiaires ou au capital de la société	0,0	0,0	0,0	0,0	0,0	0,0	0,0	0,0	0,0	0,0
Autres impôts sur le revenu	0,0	0,0	0,0	0,0	0,0	0,0	0,0	0,0	0,0	0,0
Impôts sur le revenu des sociétés (D.51 B)	0,0	0,0	0,0	0,0	0,0	0,0	0,0	0,0	0,0	0,0
Précompte mobilier (Soc)	0,0	0,0	0,0	0,0	0,0	0,0	0,0	0,0	0,0	0,0
Versements anticipés (Soc)	0,0	0,0	0,0	0,0	0,0	0,0	0,0	0,0	0,0	0,0
Impôts des non-résidents (Soc)	0,0	0,0	0,0	0,0	0,0	0,0	0,0	0,0	0,0	0,0
Rôles (Soc)	0,0	0,0	0,0	0,0	0,0	0,0	0,0	0,0	0,0	0,0
Autres impôts sur le revenu	0,0	0,0	0,0	0,0	0,0	0,0	0,0	0,0	0,0	0,0
Impôts sur les gains de détention (D.51 C)	0,0	0,0	0,0	0,0	0,0	0,0	0,0	0,0	0,0	0,0
Taxes sur les gains des loteries et des paris (D.51 D)	0,0	0,0	0,0	0,0	0,0	0,0	0,0	0,0	0,0	0,0
Autres impôts sur le revenu n.d.a. (D.51 E)	0,0	0,0	0,0	0,0	0,0	0,0	0,0	0,0	0,0	0,0
Anciens impôts sur le revenu	0,0	0,0	0,0	0,0	0,0	0,0	0,0	0,0	0,0	0,0
Impôts des non-résidents (PP)	0,0	0,0	0,0	0,0	0,0	0,0	0,0	0,0	0,0	0,0
Autres impôts sur le revenu	0,0	0,0	0,0	0,0	0,0	0,0	0,0	0,0	0,0	0,0
Autres impôts courants (D.59)	0,0	0,0	0,0	0,0	0,0	0,0	0,0	0,0	0,0	0,0
Impôts courants sur le capital (D.59 A)	0,0	0,0	0,0	0,0	0,0	0,0	0,0	0,0	0,0	0,0
Taxes sur le patrimoine (terrains et bâtiments)	0,0	0,0	0,0	0,0	0,0	0,0	0,0	0,0	0,0	0,0
Taxes sur les ASBL	0,0	0,0	0,0	0,0	0,0	0,0	0,0	0,0	0,0	0,0
Taxe annuelle sur les titres cotés en bourse	0,0	0,0	0,0	0,0	0,0	0,0	0,0	0,0	0,0	0,0
Prélèvement visant à lutter contre la non-utilisation d'un site de production d'électricité par un producteur	0,0	0,0	0,0	0,0	0,0	0,0	0,0	0,0	0,0	0,0
Transfert au Fonds des Accidents de Travail en provenance des caisses privées d'assurance contre les accidents de travail	0,0	0,0	0,0	0,0	0,0	0,0	0,0	0,0	0,0	0,0
Impôts de capitation (D.59 B)	0,0	0,0	0,0	0,0	0,0	0,0	0,0	0,0	0,0	0,0
Taxe sur les déchets ménagers (RW)	0,0	0,0	0,0	0,0	0,0	0,0	0,0	0,0	0,0	0,0
Taxe régionale forfaitaire (RB-C)	0,0	0,0	0,0	0,0	0,0	0,0	0,0	0,0	0,0	0,0
Impôts sur la dépense (D.59 C)	0,0	0,0	0,0	0,0	0,0	0,0	0,0	0,0	0,0	0,0
Paiements par les ménages pour l'obtention d'autorisations (D.59 D)	0,0	0,0	0,0	0,0	0,0	0,0	0,0	0,0	0,0	0,0
Taxe de circulation payée par les ménages	0,0	0,0	0,0	0,0	0,0	0,0	0,0	0,0	0,0	0,0
Taxe assimilée au droit d'accises payée par les ménages	0,0	0,0	0,0	0,0	0,0	0,0	0,0	0,0	0,0	0,0
Redevance radio et télévision (RW)	0,0	0,0	0,0	0,0	0,0	0,0	0,0	0,0	0,0	0,0
Impôts sur les transactions internationales (D.59 E)	0,0	0,0	0,0	0,0	0,0	0,0	0,0	0,0	0,0	0,0
Autres impôts courants n.d.a. (D.59 F)	0,0	0,0	0,0	0,0	0,0	0,0	0,0	0,0	0,0	0,0
Autres taxes	0,0	0,0	0,0	0,0	0,0	0,0	0,0	0,0	0,0	0,0
Impôts en capital (D.91)	0,0	0,0	0,0	0,0	0,0	0,0	0,0	0,0	0,0	0,0
Impôts sur les transferts en capital (D.91 A)	0,0	0,0	0,0	0,0	0,0	0,0	0,0	0,0	0,0	0,0
Droits de succession	0,0	0,0	0,0	0,0	0,0	0,0	0,0	0,0	0,0	0,0
Droits sur les donations	0,0	0,0	0,0	0,0	0,0	0,0	0,0	0,0	0,0	0,0
Prélèvements sur le capital (D.91 B)	0,0	0,0	0,0	0,0	0,0	0,0	0,0	0,0	0,0	0,0
Taxe sur l'épargne à long terme	0,0	0,0	0,0	0,0	0,0	0,0	0,0	0,0	0,0	0,0
Déclaration libératoire unique (DLU)	0,0	0,0	0,0	0,0	0,0	0,0	0,0	0,0	0,0	0,0
Déclaration libératoire unique 'secteur du diamant'	0,0	0,0	0,0	0,0	0,0	0,0	0,0	0,0	0,0	0,0
Régularisation fiscale (DLU bis)	0,0	0,0	0,0	0,0	0,0	0,0	0,0	0,0	0,0	0,0
Régularisation fiscale (DLU ter)	0,0	0,0	0,0	0,0	0,0	0,0	0,0	0,0	0,0	0,0

3.6 REÇUS PAR LES INSTITUTIONS DE L'UNION EUROPÉENNE (S.212) (SUITE)

(millions d'euros)

	2005	2006	2007	2008	2009	2010	2011	2012	2013	2014
Contribution spéciale des associations de crédit en cas de sortie du réseau du Crédit professionnel	0,0	0,0	0,0	0,0	0,0	0,0	0,0	0,0	0,0	0,0
Autres impôts en capital n.d.a. (D.91 C)	0,0	0,0	0,0	0,0	0,0	0,0	0,0	0,0	0,0	0,0
Total des taxes	1.508,9	1.554,5	1.720,4	1.904,1	1.515,2	1.620,2	1.623,6	1.605,2	1.563,9	1.642,8
Cotisations sociales nettes (D.61)	535,3	580,5	681,3	699,8	759,9	847,4	856,8	847,4	856,6	892,0
p.m. Cotisations sociales effectives	193,8	219,9	250,4	259,5	275,4	339,9	326,7	330,9	334,8	349,8
Cotisations sociales effectives à la charge des employeurs (D.611)	0,0	0,0	0,0	0,0	0,0	0,0	0,0	0,0	0,0	0,0
Cotisations sociales effectives obligatoires à la charge des employeurs (D.6111C)	0,0	0,0	0,0	0,0	0,0	0,0	0,0	0,0	0,0	0,0
A charge des administrations publiques	0,0	0,0	0,0	0,0	0,0	0,0	0,0	0,0	0,0	0,0
A charge des autres secteurs	0,0	0,0	0,0	0,0	0,0	0,0	0,0	0,0	0,0	0,0
Cotisations sociales effectives volontaires à la charge des employeurs (D.6111V)	0,0	0,0	0,0	0,0	0,0	0,0	0,0	0,0	0,0	0,0
A charge des administrations publiques	0,0	0,0	0,0	0,0	0,0	0,0	0,0	0,0	0,0	0,0
A charge des autres secteurs	0,0	0,0	0,0	0,0	0,0	0,0	0,0	0,0	0,0	0,0
Cotisations sociales imputées à la charge des employeurs (D.612)	341,5	360,6	430,9	440,3	484,5	507,5	530,1	516,5	521,8	542,2
Cotisations sociales effectives à la charge des ménages (D.613)	193,8	219,9	250,4	259,5	275,4	339,9	326,7	330,9	334,8	349,8
Cotisations sociales effectives à la charge des salariés	193,8	219,9	250,4	259,5	275,4	339,9	326,7	330,9	334,8	349,8
Cotisations sociales obligatoires à la charge des salariés (D.613CE)	193,8	219,9	250,4	259,5	275,4	339,9	326,7	330,9	334,8	349,8
Cotisations sociales volontaires à la charge des salariés (D.613VE)	0,0	0,0	0,0	0,0	0,0	0,0	0,0	0,0	0,0	0,0
Cotisations sociales effectives des travailleurs indépendants	0,0	0,0	0,0	0,0	0,0	0,0	0,0	0,0	0,0	0,0
Cotisations sociales obligatoires des travailleurs indépendants (D.613CS)	0,0	0,0	0,0	0,0	0,0	0,0	0,0	0,0	0,0	0,0
Cotisations sociales volontaires des travailleurs indépendants (D.613VS)	0,0	0,0	0,0	0,0	0,0	0,0	0,0	0,0	0,0	0,0
Cotisations sociales effectives des personnes n'occupant pas d'emploi	0,0	0,0	0,0	0,0	0,0	0,0	0,0	0,0	0,0	0,0
Cotisations sociales obligatoires des personnes n'occupant pas d'emploi (D.613CN)	0,0	0,0	0,0	0,0	0,0	0,0	0,0	0,0	0,0	0,0
Cotisations sociales volontaires des personnes n'occupant pas d'emploi (D.613VN)	0,0	0,0	0,0	0,0	0,0	0,0	0,0	0,0	0,0	0,0
Suppléments de cotisations sociales à la charge des ménages (D.614)	0,0	0,0	0,0	0,0	0,0	0,0	0,0	0,0	0,0	0,0
Rémunération du service des régimes d'assurance sociale (D.61SC)	0,0	0,0	0,0	0,0	0,0	0,0	0,0	0,0	0,0	0,0
Total des taxes et contributions sociales	2.044,2	2.135,0	2.401,7	2.603,9	2.275,1	2.467,6	2.480,4	2.452,6	2.420,5	2.534,8
Total des taxes et contributions sociales nettes (y compris cotisations sociales imputées)	2.044,2	2.135,0	2.401,7	2.603,9	2.275,1	2.467,6	2.480,4	2.452,6	2.420,5	2.534,8
Total des crédits d'impôt remboursables à payer	0,0	0,0	0,0	0,0	0,0	0,0	0,0	0,0	0,0	0,0
dont partie qui exède les créances des contribuables	0,0	0,0	0,0	0,0	0,0	0,0	0,0	0,0	0,0	0,0

3.7 PRÉLEVÉS POUR FINANCER D'AUTRES SOUS-SECTEURS / SECTEURS

(millions d'euros)

	2005	2006	2007	2008	2009	2010	2011	2012	2013	2014
Transferts de recettes fiscales	35.504,9	37.450,0	39.895,6	43.074,2	42.659,0	43.897,6	49.370,3	48.886,1	49.411,7	50.588,6
Aux administrations d'états fédérés (communautés et régions)	25.711,9	26.600,1	28.079,6	29.929,5	29.360,3	29.214,7	31.911,6	33.052,4	33.309,6	33.985,8
TVA grevant les produits	11.345,6	11.847,4	12.288,9	13.205,2	13.002,7	12.950,6	14.237,1	14.778,0	14.893,1	15.270,0
Précompte professionnel (PP)	14.366,3	14.752,7	15.790,7	16.724,3	16.357,6	16.264,1	17.674,5	18.274,4	18.416,5	18.715,8
Aux administrations locales	148,9	146,0	126,1	111,2	139,0	148,7	152,4	150,8	163,9	166,3
TVA grevant les produits	148,9	146,0	126,1	111,2	139,0	148,7	152,4	150,8	163,9	166,3
Aux administrations de sécurité sociale	9.222,7	10.258,1	11.230,8	12.572,2	12.735,4	14.100,7	16.859,3	15.173,7	15.431,0	15.937,0
TVA grevant les produits	8.432,1	9.019,2	9.728,4	10.992,4	8.737,8	11.312,8	11.146,2	11.183,7	10.940,1	11.327,4
Droits d'accise	741,9	754,2	870,4	893,3	938,5	893,0	928,9	964,5	995,8	987,1
Droits d'accise sur les huiles minérales	0,0	0,0	0,0	0,0	0,0	0,0	0,0	0,0	0,0	0,0
Droits d'accise sur les gaz de pétrole et autres hydrocarbures liquéfiés et sur les benzols	0,0	0,0	0,0	0,0	0,0	0,0	0,0	0,0	0,0	0,0
Droits d'accise sur le tabac	611,9	624,2	740,4	763,3	808,5	763,0	798,9	834,5	865,8	857,1
Droits d'accises sur les eaux-de-vie	0,0	0,0	0,0	0,0	0,0	0,0	0,0	0,0	0,0	0,0
Droits d'accises sur les bières	0,0	0,0	0,0	0,0	0,0	0,0	0,0	0,0	0,0	0,0
Droits d'accises sur les eaux de boisson et les limonades	0,0	0,0	0,0	0,0	0,0	0,0	0,0	0,0	0,0	0,0
Droits d'accises sur le café	0,0	0,0	0,0	0,0	0,0	0,0	0,0	0,0	0,0	0,0
Cotisation d'emballage	130,0	130,0	130,0	130,0	130,0	130,0	130,0	130,0	130,0	130,0
Cotisation sur l'énergie	0,0	0,0	0,0	0,0	0,0	0,0	0,0	0,0	0,0	0,0
Précompte professionnel (PP)	0,0	0,0	0,0	0,0	2.333,3	1.170,7	4.026,8	2.200,3	2.488,9	2.505,8
Précompte mobilier	0,0	430,4	447,4	494,2	457,7	464,6	482,5	532,2	687,0	770,0
Taxes sur les contrats d'assurance	0,0	1,5	2,1	2,5	2,5	2,6	2,7	2,8	3,0	2,9
Rôles (PP)	0,0	0,0	76,6	74,6	121,3	119,5	120,8	123,8	124,7	121,1
Rôles (Soc)	0,0	0,0	51,1	53,0	54,5	53,6	52,6	52,3	53,5	55,4
Rôles (NR)	0,0	0,0	0,1	0,1	0,1	0,1	0,4	0,4	0,4	0,4
Rôles (PP) - Stock options	33,6	37,4	38,8	51,9	82,2	79,4	92,0	109,9	127,5	156,6
Taxe sur la participation des travailleurs aux bénéfices ou au capital de la société	15,1	15,4	15,9	10,2	7,5	4,4	6,4	3,8	10,1	10,3
Cotisation exceptionnelle des producteurs d'électricité	0,0	0,0	0,0	0,0	0,0	0,0	0,0	0,0	0,0	0,0
Supplément au montant des primes d'assurance accidents de travail	0,0	0,0	0,0	0,0	0,0	0,0	0,0	0,0	0,0	0,0
Supplément au montant des primes d'assurance automobile	0,0	0,0	0,0	0,0	0,0	0,0	0,0	0,0	0,0	0,0
Supplément au montant des primes d'assurance incendie	0,0	0,0	0,0	0,0	0,0	0,0	0,0	0,0	0,0	0,0
Aux institutions de l'Union européenne	421,4	445,8	459,1	461,3	424,3	433,5	447,1	509,2	507,2	499,6
TVA grevant les produits	421,4	445,8	459,1	461,3	424,3	433,5	447,1	509,2	507,2	499,6

4. Détail des prestations sociales

4.1 PAYÉES PAR LES ADMINISTRATIONS PUBLIQUES (S.13)

(millions d'euros)

	2005	2006	2007	2008	2009	2010	2011	2012	2013	2014
Détail des prestations sociales	67.709,5	69.773,8	73.446,7	79.046,4	84.887,3	87.447,3	91.582,4	96.120,7	99.487,4	101.357,5
Prestations sociales en nature fournies par des producteurs marchands	21.032,0	21.500,1	22.658,1	24.980,2	26.692,7	27.728,3	29.384,9	30.712,7	31.156,3	31.988,5
Soins de santé	18.569,3	18.898,2	19.904,2	21.842,9	23.333,0	24.019,9	25.294,5	26.335,5	27.033,9	27.623,2
Salariés (à partir de 2008, plus de distinction entre le régime des travailleurs salariés et celui des indépendants)	17.193,7	17.501,4	18.408,9	n.	n.	n.	n.	n.	n.	n.
Indépendants (à partir de 2008, plus de distinction entre le régime des travailleurs salariés et celui des indépendants)	1.293,9	1.322,8	1.424,3	n.	n.	n.	n.	n.	n.	n.
Invalides de guerre, anciens combattants et victimes de guerre	51,7	44,0	41,0	34,0	35,8	24,4	30,2	25,8	19,9	n.
Office de Sécurité sociale d'Outre-mer	30,0	30,0	30,0	30,7	23,9	23,9	23,9	23,9	24,5	24,5
Assurance soins	0,0	0,0	0,0	0,0	0,0	0,0	0,0	0,0	0,0	0,0
Autres prestations sociales en nature	2.462,7	2.601,9	2.753,9	3.137,3	3.359,7	3.708,4	4.090,4	4.377,2	4.122,4	4.365,3
Prestations sociales en espèces	46.677,5	48.273,7	50.788,6	54.066,2	58.194,6	59.719,0	62.197,5	65.408,0	68.331,1	69.369,0
Indemnités maladie-invalidité	3.636,4	3.838,5	4.143,8	4.553,5	4.921,8	5.334,7	5.802,1	6.171,6	6.621,7	6.997,6
Salariés	3.434,0	3.617,0	3.891,9	4.275,3	4.621,5	5.013,5	5.458,8	5.812,4	6.241,2	6.603,6
Indépendants	202,4	221,5	251,9	278,2	300,3	321,2	343,3	359,2	380,5	394,0
Chômage	6.103,4	6.059,9	5.746,4	5.774,2	6.902,9	6.817,4	6.605,0	6.816,4	7.122,7	6.706,2
Prépensions	1.256,6	1.300,7	1.359,2	1.442,7	1.501,9	1.591,5	1.637,3	1.626,4	1.610,4	1.530,0
Interruption de carrière et crédit-temps	556,4	589,5	646,5	699,9	749,5	782,7	814,3	831,8	832,7	829,0
Pensions de retraite et de survie (secteur privé)	17.320,8	17.822,8	18.441,2	19.807,0	20.900,4	21.506,6	22.724,1	24.127,5	25.241,2	25.967,1
Salariés	14.921,1	15.325,2	15.821,8	16.947,9	17.875,9	18.372,9	19.434,5	20.692,8	21.689,3	22.340,5
Indépendants	2.109,3	2.197,4	2.310,7	2.537,2	2.693,7	2.805,4	2.952,1	3.096,5	3.214,1	3.286,1
Office de Sécurité sociale d'Outre-mer	290,4	300,2	308,7	321,9	330,8	328,3	337,5	338,2	337,8	340,5
Pensions de retraite et de survie (secteur public)	8.603,1	9.201,7	10.457,8	11.148,7	11.836,5	12.366,7	13.127,9	13.907,9	14.642,3	14.934,1
Fonds des veuves et orphelins	977,3	996,3	1.019,6	1.054,6	1.082,4	1.085,2	1.115,7	1.141,7	1.151,2	1.156,4
Pool des parastataux	229,2	239,2	256,7	276,0	297,7	317,2	345,4	375,5	402,3	421,7
Pensions communales (ex Caisse de Répartition des Pensions communales, Office National de Sécurité Sociale des Administrations Provinciales et Locales - Pool I et Pool II). A partir de 2012, Fonds de pension solidarisé de l'ONSSAPL.	778,4	837,4	864,9	999,7	1.159,1	1.316,9	1.406,4	1.838,9	2.010,0	2.087,0
Personnel statutaire de LA POSTE	372,1	391,2	413,3	457,7	482,2	499,7	541,6	579,5	613,9	631,1
Fonds des Pensions de la Police intégrée. A partir de 2012, Fonds des pensions de la police fédérale.	113,0	147,4	182,6	226,2	266,0	301,2	349,4	150,6	171,6	158,7
Personnel statutaire de BELGACOM	225,7	236,9	253,2	265,2	278,0	285,0	302,9	321,7	340,5	364,6
Personnel statutaire du groupe SNCB	0,0	0,0	788,4	813,1	840,8	854,7	901,8	939,2	975,4	1.000,7
Personnel statutaire d'autres entreprises publiques	34,2	62,3	60,0	60,6	61,5	60,3	60,8	61,1	62,3	61,2
Régime d'employeurs: pensions de retraite et de survie	5.382,0	5.837,0	6.223,4	6.616,4	6.968,7	7.189,2	7.621,2	8.021,1	8.511,4	8.711,1
Régime d'employeurs: prépensions (suspension volontaire de prestations à la défense nationale et disponibilité précédant la pension de retraite des enseignants)	491,2	454,0	395,7	379,2	400,1	457,3	482,7	478,6	403,7	341,6
Allocations familiales (secteur privé)	3.827,6	3.963,8	4.074,9	4.284,9	4.492,8	4.584,2	4.758,6	4.931,8	5.034,8	5.097,6
Salariés	3.469,0	3.589,1	3.687,0	3.859,2	4.040,1	4.124,8	4.285,1	4.441,2	4.532,2	4.574,0
Indépendants	328,4	337,4	355,0	390,5	415,2	413,2	422,9	437,3	447,1	473,0
Prestations familiales garanties	30,2	37,3	32,9	35,2	37,5	46,2	50,6	53,3	55,5	50,6
Allocations familiales (secteur public)	863,1	885,6	897,7	940,6	965,2	964,6	1.046,5	1.062,8	1.156,7	1.146,5
Office National de Sécurité Sociale des Administrations provinciales et locales	355,4	375,2	379,5	396,9	421,2	416,7	478,2	502,6	553,9	544,4
Régime d'employeurs	507,7	510,4	518,2	543,7	544,0	547,9	568,3	560,2	602,8	602,1

4.1 PAYÉES PAR LES ADMINISTRATIONS PUBLIQUES (S.13) (SUITE)

(millions d'euros)

	2005	2006	2007	2008	2009	2010	2011	2012	2013	2014
Accidents de travail	176,1	178,4	182,7	189,7	188,6	193,7	200,1	204,2	215,8	219,4
Maladies professionnelles	327,1	325,0	325,5	340,8	329,5	326,3	280,6	282,4	289,2	279,2
Minimum de moyens d'existence. A partir de 2002, revenu d'intégration	439,7	462,8	477,7	569,9	631,2	634,2	708,5	783,4	830,3	845,0
Revenu garanti aux personnes âgées. A partir de 2001, garantie de revenus aux personnes âgées	275,8	268,8	339,9	429,7	390,3	435,6	450,2	456,4	499,7	540,7
Allocations aux handicapés	1.397,4	1.427,1	1.484,4	1.594,8	1.724,8	1.772,4	1.790,5	1.850,1	1.917,0	1.915,2
Pensions de guerre	190,5	182,0	167,6	157,4	141,5	127,0	115,9	104,9	93,7	82,5
Fonds de Fermeture d'Entreprises	194,5	129,6	109,7	119,0	146,9	158,4	176,9	173,5	218,8	216,4
Transferts sociaux (crédits d'impôts récupérables)	183,0	221,9	347,8	426,4	609,6	474,6	390,8	348,5	358,2	330,4
Assurance soins	186,0	198,5	217,5	245,3	279,0	290,7	303,1	315,7	330,2	336,6
Autres prestations sociales en espèces	1.140,0	1.217,1	1.368,3	1.341,7	1.482,2	1.357,7	1.265,1	1.412,7	1.315,7	1.395,5

4.2 PAYÉES PAR LE POUVOIR FÉDÉRAL (S.1311)

(millions d'euros)

	2005	2006	2007	2008	2009	2010	2011	2012	2013	2014
Détail des prestations sociales	6.065,4	6.256,9	7.341,9	7.873,7	8.397,7	8.574,3	9.052,0	9.136,5	9.354,3	9.539,3
Prestations sociales en nature fournies par des producteurs marchands	60,5	79,9	96,2	153,3	145,2	269,6	391,8	403,8	243,0	317,6
Soins de santé	51,7	44,0	41,0	34,0	35,8	24,4	30,2	25,8	19,9	16,6
Salariés (à partir de 2008, plus de distinction entre le régime des travailleurs salariés et celui des indépendants)	0,0	0,0	0,0	0,0	0,0	0,0	0,0	0,0	0,0	0,0
Indépendants (à partir de 2008, plus de distinction entre le régime des travailleurs salariés et celui des indépendants)	0,0	0,0	0,0	0,0	0,0	0,0	0,0	0,0	0,0	0,0
Invalides de guerre, anciens combattants et victimes de guerre	51,7	44,0	41,0	34,0	35,8	24,4	30,2	25,8	19,9	16,6
Office de Sécurité sociale d'Outre-mer	0,0	0,0	0,0	0,0	0,0	0,0	0,0	0,0	0,0	0,0
Assurance soins	0,0	0,0	0,0	0,0	0,0	0,0	0,0	0,0	0,0	0,0
Autres prestations sociales en nature	8,8	35,9	55,2	119,3	109,4	245,2	361,6	378,0	223,1	301,0
Prestations sociales en espèces	6.004,9	6.177,0	7.245,7	7.720,4	8.252,5	8.304,7	8.660,2	8.732,7	9.111,3	9.221,7
Indemnités maladie-invalidité	0,0	0,0	0,0	0,0	0,0	0,0	0,0	0,0	0,0	0,0
Salariés	0,0	0,0	0,0	0,0	0,0	0,0	0,0	0,0	0,0	0,0
Indépendants	0,0	0,0	0,0	0,0	0,0	0,0	0,0	0,0	0,0	0,0
Chômage	0,0	0,0	0,0	0,0	0,0	0,0	0,0	0,0	0,0	0,0
Prépensions	0,0	0,0	0,0	0,0	0,0	0,0	0,0	0,0	0,0	0,0
Interruption de carrière et crédit-temps	0,0	0,0	0,0	0,0	0,0	0,0	0,0	0,0	0,0	0,0
Pensions de retraite et de survie (secteur privé)	0,0	0,0	0,0	0,0	0,0	0,0	0,0	0,0	0,0	0,0
Salariés	0,0	0,0	0,0	0,0	0,0	0,0	0,0	0,0	0,0	0,0
Indépendants	0,0	0,0	0,0	0,0	0,0	0,0	0,0	0,0	0,0	0,0
Office de Sécurité sociale d'Outre-mer	0,0	0,0	0,0	0,0	0,0	0,0	0,0	0,0	0,0	0,0
Pensions de retraite et de survie (secteur public)	3.544,8	3.699,7	4.641,4	4.885,7	5.123,5	5.278,0	5.580,4	5.623,6	5.850,2	5.974,5
Fonds des veuves et orphelins	977,3	996,3	1.019,6	1.054,6	1.082,4	1.085,2	1.115,7	1.141,7	1.151,2	1.156,4
Pool des parastataux	229,2	239,2	256,7	276,0	297,7	317,2	345,4	375,5	402,3	421,7
Pensions communales (ex Caisse de Répartition des Pensions communales, Office National de Sécurité Sociale des Administrations Provinciales et Locales - Pool I et Pool II). A partir de 2012, Fonds de pension solidarisé de l'ONSSAPL	0,0	0,0	0,0	0,0	0,0	0,0	0,0	0,0	0,0	0,0
Personnel statutaire de LA POSTE	372,1	391,2	413,3	457,7	482,2	499,7	541,6	579,5	613,9	631,1
Fonds des Pensions de la Police intégrée. A partir de 2012, Fonds des pensions de la police fédérale.	113,0	147,4	182,6	226,2	266,0	301,2	349,4	150,6	171,6	158,7
Personnel statutaire de BELGACOM	225,7	236,9	253,2	265,2	278,0	285,0	302,9	321,7	340,5	364,6
Personnel statutaire du groupe SNCB	0,0	0,0	788,4	813,1	840,8	854,7	901,8	939,2	975,4	1.000,7
Personnel statutaire d'autres entreprises publiques	34,2	62,3	60,0	60,6	61,5	60,3	60,8	61,1	62,3	61,2
Régime d'employeurs: pensions de retraite et de survie	1.593,3	1.626,4	1.667,6	1.732,3	1.800,5	1.820,2	1.875,5	1.939,1	2.024,8	2.094,8
Régime d'employeurs: prépensions (suspension volontaire de prestations à la défense nationale et disponibilité précédant la pension de retraite des enseignants)	0,0	0,0	0,0	0,0	14,4	54,5	87,3	115,2	108,2	85,3
Allocations familiales (secteur privé)	0,0	0,0	0,0	0,0	0,0	0,0	0,0	0,0	0,0	0,0
Salariés	0,0	0,0	0,0	0,0	0,0	0,0	0,0	0,0	0,0	0,0
Indépendants	0,0	0,0	0,0	0,0	0,0	0,0	0,0	0,0	0,0	0,0
Prestations familiales garanties	0,0	0,0	0,0	0,0	0,0	0,0	0,0	0,0	0,0	0,0
Allocations familiales (secteur public)	222,5	220,3	223,7	237,1	231,3	231,9	231,5	204,6	240,2	232,4
Office National de Sécurité Sociale des Administrations provinciales et locales	0,0	0,0	0,0	0,0	0,0	0,0	0,0	0,0	0,0	0,0
Régime d'employeurs	222,5	220,3	223,7	237,1	231,3	231,9	231,5	204,6	240,2	232,4

4.2 PAYÉES PAR LE POUVOIR FÉDÉRAL (S.1311) (SUITE)

(millions d'euros)

	2005	2006	2007	2008	2009	2010	2011	2012	2013	2014
Accidents de travail	0,0	0,0	0,0	0,0	0,0	0,0	0,0	0,0	0,0	0,0
Maladies professionnelles	0,0	0,0	0,0	0,0	0,0	0,0	0,0	0,0	0,0	0,0
Minimum de moyens d'existence. A partir de 2002, revenu d'intégration	0,0	0,0	0,0	0,0	0,0	0,0	0,0	0,0	0,0	0,0
Revenu garanti aux personnes âgées. A partir de 2001, garantie de revenus aux personnes âgées	275,8	268,8	339,9	429,7	390,3	435,6	450,2	456,4	499,7	540,7
Allocations aux handicapés	1.397,4	1.427,1	1.484,4	1.594,8	1.724,8	1.772,4	1.790,5	1.850,1	1.917,0	1.915,2
Pensions de guerre	190,5	182,0	167,6	157,4	141,5	127,0	115,9	104,9	93,7	82,5
Fonds de Fermeture d'Entreprises	0,0	0,0	0,0	0,0	0,0	0,0	0,0	0,0	0,0	0,0
Transferts sociaux (crédits d'impôts récupérables)	183,0	221,9	226,1	251,7	411,0	314,2	341,1	345,2	358,2	330,4
Assurance soins	0,0	0,0	0,0	0,0	0,0	0,0	0,0	0,0	0,0	0,0
Autres prestations sociales en espèces	190,9	157,2	162,6	164,0	230,1	145,6	150,6	147,9	152,3	146,0

4.3 PAYÉES PAR LES COMMUNAUTÉS ET RÉGIONS (S.1312)

(millions d'euros)

	2005	2006	2007	2008	2009	2010	2011	2012	2013	2014
Détail des prestations sociales	6.197,4	6.536,7	7.040,9	7.595,8	8.199,8	8.478,8	8.956,4	9.389,0	9.573,4	9.929,7
Prestations sociales en nature fournies par des producteurs marchands	2.136,2	2.258,9	2.392,7	2.664,2	2.887,0	3.073,3	3.315,8	3.543,4	3.472,5	3.632,5
Soins de santé	0,0	0,0	0,0	0,0	0,0	0,0	0,0	0,0	0,0	0,0
Salariés (à partir de 2008, plus de distinction entre le régime des travailleurs salariés et celui des indépendants)	0,0	0,0	0,0	0,0	0,0	0,0	0,0	0,0	0,0	0,0
Indépendants (à partir de 2008, plus de distinction entre le régime des travailleurs salariés et celui des indépendants)	0,0	0,0	0,0	0,0	0,0	0,0	0,0	0,0	0,0	0,0
Invalides de guerre, anciens combattants et victimes de guerre	0,0	0,0	0,0	0,0	0,0	0,0	0,0	0,0	0,0	0,0
Office de Sécurité sociale d'Outre-mer	0,0	0,0	0,0	0,0	0,0	0,0	0,0	0,0	0,0	0,0
Assurance soins	0,0	0,0	0,0	0,0	0,0	0,0	0,0	0,0	0,0	0,0
Autres prestations sociales en nature	2.136,2	2.258,9	2.392,7	2.664,2	2.887,0	3.073,3	3.315,8	3.543,4	3.472,5	3.632,5
Prestations sociales en espèces	4.061,2	4.277,8	4.648,2	4.931,6	5.312,8	5.405,5	5.640,6	5.845,6	6.100,9	6.297,2
Indemnités maladie-invalidité	0,0	0,0	0,0	0,0	0,0	0,0	0,0	0,0	0,0	0,0
Salariés	0,0	0,0	0,0	0,0	0,0	0,0	0,0	0,0	0,0	0,0
Indépendants	0,0	0,0	0,0	0,0	0,0	0,0	0,0	0,0	0,0	0,0
Chômage	0,0	0,0	0,0	0,0	0,0	0,0	0,0	0,0	0,0	0,0
Prépensions	0,0	0,0	0,0	0,0	0,0	0,0	0,0	0,0	0,0	0,0
Interruption de carrière et crédit-temps	0,0	0,0	0,0	0,0	0,0	0,0	0,0	0,0	0,0	0,0
Pensions de retraite et de survie (secteur privé)	0,0	0,0	0,0	0,0	0,0	0,0	0,0	0,0	0,0	0,0
Salariés	0,0	0,0	0,0	0,0	0,0	0,0	0,0	0,0	0,0	0,0
Indépendants	0,0	0,0	0,0	0,0	0,0	0,0	0,0	0,0	0,0	0,0
Office de Sécurité sociale d'Outre-mer	0,0	0,0	0,0	0,0	0,0	0,0	0,0	0,0	0,0	0,0
Pensions de retraite et de survie (secteur public)	3.251,2	3.445,0	3.638,3	3.917,2	4.168,8	4.352,2	4.650,3	4.892,3	5.147,1	5.300,9
Fonds des veuves et orphelins	0,0	0,0	0,0	0,0	0,0	0,0	0,0	0,0	0,0	0,0
Pool des parastataux	0,0	0,0	0,0	0,0	0,0	0,0	0,0	0,0	0,0	0,0
Pensions communales (ex Caisse de Répartition des Pensions communales, Office National de Sécurité Sociale des Administrations Provinciales et Locales - Pool I et Pool II). A partir de 2012, Fonds de pension solidarisé de l'ONSSAPL	0,0	0,0	0,0	0,0	0,0	0,0	0,0	0,0	0,0	0,0
Personnel statutaire de LA POSTE	0,0	0,0	0,0	0,0	0,0	0,0	0,0	0,0	0,0	0,0
Fonds des Pensions de la Police intégrée. A partir de 2012, Fonds des pensions de la police fédérale	0,0	0,0	0,0	0,0	0,0	0,0	0,0	0,0	0,0	0,0
Personnel statutaire de BELGACOM	0,0	0,0	0,0	0,0	0,0	0,0	0,0	0,0	0,0	0,0
Personnel statutaire du groupe SNCB	0,0	0,0	0,0	0,0	0,0	0,0	0,0	0,0	0,0	0,0
Personnel statutaire d'autres entreprises publiques	0,0	0,0	0,0	0,0	0,0	0,0	0,0	0,0	0,0	0,0
Régime d'employeurs: pensions de retraite et de survie	2.857,3	3.085,1	3.325,9	3.614,4	3.859,6	4.030,5	4.335,7	4.607,8	4.916,9	5.098,7
Régime d'employeurs: prépensions (suspension volontaire de prestations à la défense nationale et disponibilité précédant la pension de retraite des enseignants)	393,9	359,9	312,4	302,8	309,2	321,7	314,6	284,5	230,2	202,2
Allocations familiales (secteur privé)	0,0	0,0	0,0	0,0	0,0	0,0	0,0	0,0	0,0	0,0
Salariés	0,0	0,0	0,0	0,0	0,0	0,0	0,0	0,0	0,0	0,0
Indépendants	0,0	0,0	0,0	0,0	0,0	0,0	0,0	0,0	0,0	0,0
Prestations familiales garanties	0,0	0,0	0,0	0,0	0,0	0,0	0,0	0,0	0,0	0,0
Allocations familiales (secteur public)	251,4	255,5	259,3	269,9	275,2	277,1	295,5	312,5	318,7	325,1
Office National de Sécurité Sociale des Administrations provinciales et locales	0,0	0,0	0,0	0,0	0,0	0,0	0,0	0,0	0,0	0,0
Régime d'employeurs	251,4	255,5	259,3	269,9	275,2	277,1	295,5	312,5	318,7	325,1

4.3 PAYÉES PAR LES COMMUNAUTÉS ET RÉGIONS (S.1312) (SUITE)

(millions d'euros)

	2005	2006	2007	2008	2009	2010	2011	2012	2013	2014
Accidents de travail	0,0	0,0	0,0	0,0	0,0	0,0	0,0	0,0	0,0	0,0
Maladies professionnelles	0,0	0,0	0,0	0,0	0,0	0,0	0,0	0,0	0,0	0,0
Minimum de moyens d'existence. A partir de 2002, revenu d'intégration	0,0	0,0	0,0	0,0	0,0	0,0	0,0	0,0	0,0	0,0
Revenu garanti aux personnes âgées. A partir de 2001, garantie de revenus aux personnes âgées	0,0	0,0	0,0	0,0	0,0	0,0	0,0	0,0	0,0	0,0
Allocations aux handicapés	0,0	0,0	0,0	0,0	0,0	0,0	0,0	0,0	0,0	0,0
Pensions de guerre	0,0	0,0	0,0	0,0	0,0	0,0	0,0	0,0	0,0	0,0
Fonds de Fermeture d'Entreprises	0,0	0,0	0,0	0,0	0,0	0,0	0,0	0,0	0,0	0,0
Transferts sociaux (crédits d'impôts récupérables)	0,0	0,0	121,7	174,7	198,6	160,4	49,7	3,3	0,0	0,0
Assurance soins	0,0	0,0	0,0	0,0	0,0	0,0	0,0	0,0	0,0	0,0
Autres prestations sociales en espèces	558,6	577,3	628,9	569,8	670,2	615,8	645,1	637,5	635,1	671,2

4.4 PAYÉES PAR LES ADMINISTRATIONS LOCALES (S.1313)

(millions d'euros)

	2005	2006	2007	2008	2009	2010	2011	2012	2013	2014
Détail des prestations sociales	1.927,7	2.150,5	2.232,5	2.423,6	2.539,5	2.619,4	2.843,8	3.032,2	3.115,5	2.977,8
Prestations sociales en nature fournies par des producteurs marchands	252,8	240,9	240,2	286,5	288,7	316,6	340,0	379,5	355,1	331,7
Soins de santé	0,0	0,0	0,0	0,0	0,0	0,0	0,0	0,0	0,0	0,0
Salariés (à partir de 2008, plus de distinction entre le régime des travailleurs salariés et celui des indépendants)	0,0	0,0	0,0	0,0	0,0	0,0	0,0	0,0	0,0	0,0
Indépendants (à partir de 2008, plus de distinction entre le régime des travailleurs salariés et celui des indépendants)	0,0	0,0	0,0	0,0	0,0	0,0	0,0	0,0	0,0	0,0
Invalides de guerre, anciens combattants et victimes de guerre	0,0	0,0	0,0	0,0	0,0	0,0	0,0	0,0	0,0	0,0
Office de Sécurité sociale d'Outre-mer	0,0	0,0	0,0	0,0	0,0	0,0	0,0	0,0	0,0	0,0
Assurance soins	0,0	0,0	0,0	0,0	0,0	0,0	0,0	0,0	0,0	0,0
Autres prestations sociales en nature	252,8	240,9	240,2	286,5	288,7	316,6	340,0	379,5	355,1	331,7
Prestations sociales en espèces	1.674,9	1.909,6	1.992,3	2.137,1	2.250,8	2.302,8	2.503,8	2.652,7	2.760,4	2.646,1
Indemnités maladie-invalidité	0,0	0,0	0,0	0,0	0,0	0,0	0,0	0,0	0,0	0,0
Salariés	0,0	0,0	0,0	0,0	0,0	0,0	0,0	0,0	0,0	0,0
Indépendants	0,0	0,0	0,0	0,0	0,0	0,0	0,0	0,0	0,0	0,0
Chômage	0,0	0,0	0,0	0,0	0,0	0,0	0,0	0,0	0,0	0,0
Prépensions	0,0	0,0	0,0	0,0	0,0	0,0	0,0	0,0	0,0	0,0
Interruption de carrière et crédit-temps	0,0	0,0	0,0	0,0	0,0	0,0	0,0	0,0	0,0	0,0
Pensions de retraite et de survie (secteur privé)	0,0	0,0	0,0	0,0	0,0	0,0	0,0	0,0	0,0	0,0
Salariés	0,0	0,0	0,0	0,0	0,0	0,0	0,0	0,0	0,0	0,0
Indépendants	0,0	0,0	0,0	0,0	0,0	0,0	0,0	0,0	0,0	0,0
Office de Sécurité sociale d'Outre-mer	0,0	0,0	0,0	0,0	0,0	0,0	0,0	0,0	0,0	0,0
Pensions de retraite et de survie (secteur public)	1.028,7	1.219,6	1.313,2	1.346,1	1.385,1	1.419,6	1.490,8	1.553,1	1.635,0	1.571,7
Fonds des veuves et orphelins	0,0	0,0	0,0	0,0	0,0	0,0	0,0	0,0	0,0	0,0
Pool des parastataux	0,0	0,0	0,0	0,0	0,0	0,0	0,0	0,0	0,0	0,0
Pensions communales (ex Caisse de Répartition des Pensions communales, Office National de Sécurité Sociale des Administrations Provinciales et Locales - Pool I et Pool II). A partir de 2012, Fonds de pension solidarisé de l'ONSSAPL	0,0	0,0	0,0	0,0	0,0	0,0	0,0	0,0	0,0	0,0
Personnel statutaire de LA POSTE	0,0	0,0	0,0	0,0	0,0	0,0	0,0	0,0	0,0	0,0
Fonds des Pensions de la Police intégrée. A partir de 2012, Fonds des pensions de la police fédérale.	0,0	0,0	0,0	0,0	0,0	0,0	0,0	0,0	0,0	0,0
Personnel statutaire de BELGACOM	0,0	0,0	0,0	0,0	0,0	0,0	0,0	0,0	0,0	0,0
Personnel statutaire du groupe SNCB	0,0	0,0	0,0	0,0	0,0	0,0	0,0	0,0	0,0	0,0
Personnel statutaire d'autres entreprises publiques	0,0	0,0	0,0	0,0	0,0	0,0	0,0	0,0	0,0	0,0
Régime d'employeurs: pensions de retraite et de survie	931,4	1.125,5	1.229,9	1.269,7	1.308,6	1.338,5	1.410,0	1.474,2	1.569,7	1.517,6
Régime d'employeurs: prépensions (suspension volontaire de prestations à la défense nationale et disponibilité précédant la pension de retraite des enseignants)	97,3	94,1	83,3	76,4	76,5	81,1	80,8	78,9	65,3	54,1
Allocations familiales (secteur privé)	0,0	0,0	0,0	0,0	0,0	0,0	0,0	0,0	0,0	0,0
Salariés	0,0	0,0	0,0	0,0	0,0	0,0	0,0	0,0	0,0	0,0
Indépendants	0,0	0,0	0,0	0,0	0,0	0,0	0,0	0,0	0,0	0,0
Prestations familiales garanties	0,0	0,0	0,0	0,0	0,0	0,0	0,0	0,0	0,0	0,0
Allocations familiales (secteur public)	27,9	28,4	28,8	30,0	30,6	31,9	34,3	36,1	36,8	37,5
Office National de Sécurité Sociale des Administrations provinciales et locales	0,0	0,0	0,0	0,0	0,0	0,0	0,0	0,0	0,0	0,0
Régime d'employeurs	27,9	28,4	28,8	30,0	30,6	31,9	34,3	36,1	36,8	37,5

4.4 PAYÉES PAR LES ADMINISTRATIONS LOCALES (S.1313) (SUITE)

(millions d'euros)

	2005	2006	2007	2008	2009	2010	2011	2012	2013	2014
Accidents de travail	0,0	0,0	0,0	0,0	0,0	0,0	0,0	0,0	0,0	0,0
Maladies professionnelles	0,0	0,0	0,0	0,0	0,0	0,0	0,0	0,0	0,0	0,0
Minimum de moyens d'existence. A partir de 2002, revenu d'intégration	439,7	462,8	477,7	569,9	631,2	634,2	708,5	783,4	830,3	845,0
Revenu garanti aux personnes âgées. A partir de 2001, garantie de revenus aux personnes âgées	0,0	0,0	0,0	0,0	0,0	0,0	0,0	0,0	0,0	0,0
Allocations aux handicapés	0,0	0,0	0,0	0,0	0,0	0,0	0,0	0,0	0,0	0,0
Pensions de guerre	0,0	0,0	0,0	0,0	0,0	0,0	0,0	0,0	0,0	0,0
Fonds de Fermeture d'Entreprises	0,0	0,0	0,0	0,0	0,0	0,0	0,0	0,0	0,0	0,0
Transferts sociaux (crédits d'impôts récupérables)	0,0	0,0	0,0	0,0	0,0	0,0	0,0	0,0	0,0	0,0
Assurance soins	0,0	0,0	0,0	0,0	0,0	0,0	0,0	0,0	0,0	0,0
Autres prestations sociales en espèces	178,6	198,8	172,6	191,1	203,9	217,1	270,2	280,1	258,3	191,9

4.5 PAYÉES PAR LES ADMINISTRATIONS DE SÉCURITÉ SOCIALE (S.1314)

(millions d'euros)

	2005	2006	2007	2008	2009	2010	2011	2012	2013	2014
Détail des prestations sociales	53.519,0	54.829,7	56.831,4	61.153,3	65.750,3	67.774,8	70.730,2	74.563,0	77.444,2	78.910,7
Prestations sociales en nature fournies par des producteurs marchands	18.582,5	18.920,4	19.929,0	21.876,2	23.371,8	24.068,8	25.337,3	26.386,0	27.085,7	27.706,7
Soins de santé	18.517,6	18.854,2	19.863,2	21.808,9	23.297,2	23.995,5	25.264,3	26.309,7	27.014,0	27.606,6
Salariés (à partir de 2008, plus de distinction entre le régime des travailleurs salariés et celui des indépendants)	17.193,7	17.501,4	18.408,9	n.	n.	n.	n.	n.	n.	n.
Indépendants (à partir de 2008, plus de distinction entre le régime des travailleurs salariés et celui des indépendants)	1.293,9	1.322,8	1.424,3	n.	n.	n.	n.	n.	n.	n.
Invalides de guerre, anciens combattants et victimes de guerre	0,0	0,0	0,0	0,0	0,0	0,0	0,0	0,0	0,0	0,0
Office de Sécurité sociale d'Outre-mer	30,0	30,0	30,0	30,7	23,9	23,9	23,9	23,9	24,5	24,5
Assurance soins	0,0	0,0	0,0	0,0	0,0	0,0	0,0	0,0	0,0	0,0
Autres prestations sociales en nature	64,9	66,2	65,8	67,3	74,6	73,3	73,0	76,3	71,7	100,1
Prestations sociales en espèces	34.936,5	35.909,3	36.902,4	39.277,1	42.378,5	43.706,0	45.392,9	48.177,0	50.358,5	51.204,0
Indemnités maladie-invalidité	3.636,4	3.838,5	4.143,8	4.553,5	4.921,8	5.334,7	5.802,1	6.171,6	6.621,7	6.997,6
Salariés	3.434,0	3.617,0	3.891,9	4.275,3	4.621,5	5.013,5	5.458,8	5.812,4	6.241,2	6.603,6
Indépendants	202,4	221,5	251,9	278,2	300,3	321,2	343,3	359,2	380,5	394,0
Chômage	6.103,4	6.059,9	5.746,4	5.774,2	6.902,9	6.817,4	6.605,0	6.816,4	7.122,7	6.706,2
Prévisions	1.256,6	1.300,7	1.359,2	1.442,7	1.501,9	1.591,5	1.637,3	1.626,4	1.610,4	1.530,0
Interruption de carrière et crédit-temps	556,4	589,5	646,5	699,9	749,5	782,7	814,3	831,8	832,7	829,0
Pensions de retraite et de survie (secteur privé)	17.320,8	17.822,8	18.441,2	19.807,0	20.900,4	21.506,6	22.724,1	24.127,5	25.241,2	25.967,1
Salariés	14.921,1	15.325,2	15.821,8	16.947,9	17.875,9	18.372,9	19.434,5	20.692,8	21.689,3	22.340,5
Indépendants	2.109,3	2.197,4	2.310,7	2.537,2	2.693,7	2.805,4	2.952,1	3.096,5	3.214,1	3.286,1
Office de Sécurité sociale d'Outre-mer	290,4	300,2	308,7	321,9	330,8	328,3	337,5	338,2	337,8	340,5
Pensions de retraite et de survie (secteur public)	778,4	837,4	864,9	999,7	1.159,1	1.316,9	1.406,4	1.838,9	2.010,0	2.087,0
Fonds des veuves et orphelins	0,0	0,0	0,0	0,0	0,0	0,0	0,0	0,0	0,0	0,0
Pool des parastataux	0,0	0,0	0,0	0,0	0,0	0,0	0,0	0,0	0,0	0,0
Pensions communales (ex Caisse de Répartition des Pensions communales, Office National de Sécurité Sociale des Administrations Provinciales et Locales - Pool I et Pool II). A partir de 2012, Fonds de pension solidarisé de l'ONSSAPL.	778,4	837,4	864,9	999,7	1.159,1	1.316,9	1.406,4	1.838,9	2.010,0	2.087,0
Personnel statutaire de LA POSTE	0,0	0,0	0,0	0,0	0,0	0,0	0,0	0,0	0,0	0,0
Fonds des Pensions de la Police intégrée. A partir de 2012, Fonds des pensions de la police fédérale.	0,0	0,0	0,0	0,0	0,0	0,0	0,0	0,0	0,0	0,0
Personnel statutaire de BELGACOM	0,0	0,0	0,0	0,0	0,0	0,0	0,0	0,0	0,0	0,0
Personnel statutaire du groupe SNCB	0,0	0,0	0,0	0,0	0,0	0,0	0,0	0,0	0,0	0,0
Personnel statutaire d'autres entreprises publiques	0,0	0,0	0,0	0,0	0,0	0,0	0,0	0,0	0,0	0,0
Régime d'employeurs: pensions de retraite et de survie	0,0	0,0	0,0	0,0	0,0	0,0	0,0	0,0	0,0	0,0
Régime d'employeurs: prévisions (suspension volontaire de prestations à la défense nationale et disponibilité précédant la pension de retraite des enseignants)	0,0	0,0	0,0	0,0	0,0	0,0	0,0	0,0	0,0	0,0
Allocations familiales (secteur privé)	3.827,6	3.963,8	4.074,9	4.284,9	4.492,8	4.584,2	4.758,6	4.931,8	5.034,8	5.097,6
Salariés	3.469,0	3.589,1	3.687,0	3.859,2	4.040,1	4.124,8	4.285,1	4.441,2	4.532,2	4.574,0
Indépendants	328,4	337,4	355,0	390,5	415,2	413,2	422,9	437,3	447,1	473,0
Prestations familiales garanties	30,2	37,3	32,9	35,2	37,5	46,2	50,6	53,3	55,5	50,6
Allocations familiales (secteur public)	361,3	381,4	385,9	403,6	428,1	423,7	485,2	509,6	561,0	551,5
Office National de Sécurité Sociale des Administrations provinciales et locales	355,4	375,2	379,5	396,9	421,2	416,7	478,2	502,6	553,9	544,4
Régime d'employeurs	5,9	6,2	6,4	6,7	6,9	7,0	7,0	7,0	7,1	7,1

4.5 PAYÉES PAR LES ADMINISTRATIONS DE SÉCURITÉ SOCIALE (S.1314) (SUITE)

(millions d'euros)

	2005	2006	2007	2008	2009	2010	2011	2012	2013	2014
Accidents de travail	176,1	178,4	182,7	189,7	188,6	193,7	200,1	204,2	215,8	219,4
Maladies professionnelles	327,1	325,0	325,5	340,8	329,5	326,3	280,6	282,4	289,2	279,2
Minimum de moyens d'existence. A partir de 2002, revenu d'intégration	0,0	0,0	0,0	0,0	0,0	0,0	0,0	0,0	0,0	0,0
Revenu garanti aux personnes âgées. A partir de 2001, garantie de revenus aux personnes âgées	0,0	0,0	0,0	0,0	0,0	0,0	0,0	0,0	0,0	0,0
Allocations aux handicapés	0,0	0,0	0,0	0,0	0,0	0,0	0,0	0,0	0,0	0,0
Pensions de guerre	0,0	0,0	0,0	0,0	0,0	0,0	0,0	0,0	0,0	0,0
Fonds de Fermeture d'Entreprises	194,5	129,6	109,7	119,0	146,9	158,4	176,9	173,5	218,8	216,4
Transferts sociaux (crédits d'impôts récupérables)	0,0	0,0	0,0	0,0	0,0	0,0	0,0	0,0	0,0	0,0
Assurance soins	186,0	198,5	217,5	245,3	279,0	290,7	303,1	315,7	330,2	336,6
Autres prestations sociales en espèces	211,9	283,8	404,2	416,8	378,0	379,2	199,2	347,2	270,0	386,4

Nouveautés méthodologiques

1. Approfondissement du passage au Système européen de comptes (SEC 2010)

Le passage au SEC 2010 représentait un défi statistique important. En septembre 2014¹, un certain nombre d'adaptations n'ont pu être que soit partiellement implémentées ou ont été postposées à septembre 2015.

Les diverses modifications apportées aux comptes des administrations publiques en septembre 2015 sont expliquées, par thèmes, en détail ci-dessous.

Une définition élargie du périmètre des administrations publiques

Compte tenu du nombre élevé d'unités publiques dont le classement sectoriel devait être réexaminé en septembre 2014, il a été décidé, en accord avec Eurostat, que les modifications relatives aux unités reclassées dans le secteur des administrations publiques ne seraient provisoirement pas apportées au niveau des différentes séries des recettes et des dépenses des comptes non financiers des administrations publiques, mais seraient intégralement comptabilisées, sur une base nette, dans les dépenses des administrations publiques, et plus précisément au niveau des autres transferts en capital vers les sociétés non financières. De cette manière, le solde de financement des administrations publiques est aussi correct que possible, bien que les grands agrégats de l'économie (PIB, rémunérations des salariés, etc.) ne soient pas adaptés en fonction du reclassement d'unités. De même, dans les comptes financiers des administrations publiques, tous les enregistrements relatifs à la dette publique ont été introduits, tandis que ceux concernant les actifs financiers n'ont été effectués que partiellement.

En septembre 2014, ces modifications ont été enregistrées pour obtenir un solde de financement et une dette corrects et exhaustifs dans le cadre du SEC 2010 pour la période 1995-2013. En mars 2015, la même méthode a été appliquée pour établir la première version des comptes publics de l'année 2014.

L'édition de septembre 2015 a été mise à profit afin d'intégrer correctement les modifications liées au reclassement des unités dans l'ensemble des comptes nationaux. Pour l'ensemble des unités concernées, cet intégration a été rétropolée sur la période 2009-2014 et, si cela était possible dans le cas des unités les plus importantes, jusqu'en 1995.

Cette adaptation des comptes liée au passage au SEC 2010 implique une révision du PIB inférieure à 0,05 % du PIB.

¹ Des informations plus détaillées sont disponibles dans la publication des [comptes des administrations publiques](#) de septembre 2014

Traitement des partenariats public-privé (PPP)

En avril 2015, le solde des communautés et régions a été révisé négativement sur la période 2011-2014 suite à la révision du traitement statistique de différents projets PPP appliqué par l'ICN, comme il l'avait annoncé aux autorités: les actifs de plusieurs projets sont maintenant considérés comme des actifs du gouvernement, ce qui entraîne une augmentation des dépenses d'investissement et de la dette. La dette totale comptabilisée au niveau des communautés et régions pour des projets PPP s'élève à la fin de 2014 à environ 0,2 % du PIB.

Garanties standardisées

Cette adaptation, imposée par le passage au SEC 2010, avait été postposée lors de la publication des comptes en septembre 2014. L'impact attendu de cette modification méthodologique sur le solde de financement était en effet relativement faible (moins de 10 millions d'euros) et les délais de traitement des informations collectées sur les garanties standardisées étaient par contre importants.

En avril 2015, cette modification méthodologique a été intégrée dans les comptes publics.

Aides conditionnelles à l'investissement

En septembre 2014, les enregistrements des aides à l'investissement des parties A1 et A3 du budget des moyens financiers (BMF)¹ des hôpitaux à charge de l'Institut National d'Assurance Maladie-Invalidité (INAMI) jugées insuffisamment conditionnelles avaient été modifiés. Ce changement, compte tenu des contraintes pratiques liées au calendrier d'établissement des comptes nationaux, avait toutefois été introduit de manière globale, dans les dépenses des administrations publiques, et plus précisément dans les dépenses des autres transferts en capital vers les sociétés non financières.

En septembre 2015, les opérations correspondantes ont été intégrées de manière plus fine dans les rubriques des comptes nationaux, en faisant la distinction entre les divers types de dépenses concernées : prestations sociales en nature, dépenses de consommation finale, charges d'intérêts et aides à l'investissement

Réductions ciblées de cotisations patronales

L'enregistrement sur base brute des réductions de cotisations patronales ciblées qui avait été introduit en septembre 2014 pour les réductions de l'ONSS a été étendu aux réductions accordées par l'ORPSS. Pour rappel, cet enregistrement consiste à ne plus traiter les réductions de cotisations sociales ciblées comme des recettes négatives mais comme des subventions sur les salaires et la main-d'œuvre.

Par ailleurs, vu l'importance de ces réductions patronales ciblées, ainsi que d'autres subventions salariales, accordées aux employeurs classés dans les différents sous-secteurs des administrations publiques, les montants bruts concernés sont dorénavant enregistrés dans la série "Autres subventions sur la production à recevoir" (D.39) des comptes des administrations publiques.

Crédits d'impôt remboursables

Le moment d'enregistrement des crédits d'impôts remboursables accordés par le SPF Finances a été modifié afin de se rapprocher le plus possible du moment où les droits sont constatés c'est-à-dire du moment où le solde final de l'impôt dû (enrôlement) est établi. Pour rappel, les impôts perçus par rôles sont enregistrés dans les comptes publics selon la méthode dite de la "caisse transactionnalisée" avec un glissement des recettes de caisse de deux mois.

¹ La partie A1 du BMF concerne les charges d'investissements des immeubles et les charges d'investissements relatives à l'équipement tandis que la partie A3 du BMF est relative aux charges d'investissements des services médicotechniques.

2. Autres nouveautés méthodologiques

2.1 Adaptation de la répartition des dépenses de consommation finale entre dépenses de consommation individuelle et dépenses de consommation collective

Premièrement, les adaptations relatives au périmètre des administrations publiques et à l'enregistrement des aides conditionnelles à l'investissement ont impliqué des modifications de la rémunération des salariés, de la consommation intermédiaire, des prestations sociales en nature ainsi que d'autres rubriques des comptes faisant partie des dépenses de consommation finale. Il s'ensuit une révision du total des dépenses de consommation finale ainsi que de sa répartition entre dépenses de consommation individuelle et dépenses de consommation collective.

Ensuite, les prestations sociales à charge de l' "assurance soins" en Région flamande ont été transférées des prestations sociales en nature achetées auprès de producteurs marchands qui font partie des dépenses de consommation finale individuelle aux prestations sociales en espèces qui ne font pas partie des dépenses de consommation finale.

Par ailleurs, il a été procédé à certaines vérifications et corrections ainsi qu'à un alignement de la répartition entre dépenses de consommation individuelle et dépenses de consommation collective reprise dans la séquences des comptes non financiers des administrations publiques sur les tableaux des dépenses des administrations publiques par fonctions, publiés habituellement à la fin du mois de décembre, afin de se conformer totalement au prescrit des réglementations européennes et des recommandations d'Eurostat.

2.2 Création de la branche gestion des déchets

Dans le cadre des travaux visant à harmoniser les codes d'activité des unités statistiques entre les institutions qui forment l'ICN, la branche gestion des déchets a été créée au niveau des administrations publiques à partir de l'année 2009.

2.3 Etablissement des statistiques pour le secteur des pouvoirs locaux: taux de couverture des données de base

L'amélioration de la qualité des comptes des pouvoirs locaux a été l'une des grandes préoccupations de l'ICN au cours de ces dernières années. Les autorités de tutelle transmettent depuis fin août 2013 à l'ICN les données comptables disponibles pour les administrations locales sous leur contrôle. Il a été constaté en 2015 un accroissement supplémentaire du nombre de données mises à disposition.

Données fournies

Le taux de couverture des communes a légèrement augmenté pour la dernière année de fourniture des données en septembre 2015 par rapport à la situation en septembre 2014, ce qui permet déjà d'atteindre un taux de couverture de 77,8 % pour l'ensemble des communes de Belgique, comparé à un taux de couverture de 75,2 % l'an passé.

TABLEAU 1 TAUX DE COUVERTURE DES COMMUNES SUR LA BASE DU NOMBRE D'HABITANTS

	Données disponibles pour la publication de septembre 2014		Données disponibles pour la publication de septembre 2015		
	2012	2013	2012	2013	2014
Communes bruxelloises	100,0 %	50,5 %	100,0 %	100,0 %	90,1 %
Communes flamandes	96,2 %	69,9 %	99,9 %	100,0 %	69,3 %
Communes wallonnes	98,9 %	92,6 %	98,9 %	98,1 %	88,8 %
Communes germanophones	100,0 %	100,0 %	100,0 %	100,0 %	100,0 %
Communes belges	97,5 %	75,2 %	99,6 %	99,4 %	77,8 %

Source: ICN.

En ce qui concerne les CPAS, les progrès réalisés en matière de fourniture des données est plus important et le taux de couverture pour la dernière année est maintenant presque égal à celui des communes.

TABLEAU 2 TAUX DE COUVERTURE DES CPAS SUR LA BASE DU NOMBRE D'HABITANTS

	Données disponibles pour la publication de septembre 2014		Données disponibles pour la publication de septembre 2015		
	2012	2013	2012	2013	2014
CPAS bruxellois	72,5 %	24,3 %	72,5 %	24,3 %	44,1 %
CPAS flamands	82,1 %	64,8 %	82,1 %	97,9 %	69,7 %
CPAS wallons	94,3 %	67,1 %	94,3 %	97,4 %	87,7 %
CPAS germanophones	100,0 %	100,0 %	100,0 %	100,0 %	100,0 %
CPAS belges	85,1 %	61,5 %	85,1 %	90,1 %	72,9 %

Source: ICN.

Le taux de couverture des zones de police locale demeure encore faible pour les années les plus récentes¹.

TABLEAU 3 TAUX DE COUVERTURE DES ZONES DE POLICE SUR LA BASE DE LA MASSE SALARIALE TOTALE COMMUNIQUÉE À ORPSS

	Données disponibles pour la publication de septembre 2014		Données disponibles pour la publication de septembre 2015		
	2012	2013	2012	2013	2014
Zones de police	45,7%	-	69,0%	39,0%	-

Source: ICN.

Pour la première fois pour la publication de septembre, des données pour toutes les provinces wallonnes et flamandes étaient disponibles.

Etant donné les taux de couverture divergents entre les différentes entités, il est rappelé que les résultats doivent être interprétés avec toute la prudence nécessaire.

¹ L'absence de données pour les zones de police est dans une large mesure compensée par l'utilisation des données de l'ONSSAPL relatives à la masse salariale puisque celles-ci constituent environ 83 % des dépenses totales des zones de police.

Publications de l'ICN - Personnes de contact

L'Institut des comptes nationaux publie, outre les principaux agrégats, d'autres chiffres tirés des comptes nationaux et régionaux. La grande majorité des données sont disponibles en format pdf via l'hyperlien:

<https://www.nbb.be/doc/DQ/F/planningPapPub.htm>

Les données chiffrées peuvent être obtenues via la banque de données interactive Belgostat Online. Vous trouverez ci-dessous une brève description de chaque publication.

1. Comptes nationaux détaillés

La publication des comptes nationaux détaillés paraît à la fin septembre. Elle consiste en tableaux détaillés sur la composition et la répartition du produit intérieur, le compte de production et d'exploitation, les principales catégories de dépenses, les comptes des secteurs, le stock de capital et le marché du travail.

2. Comptes trimestriels et première estimation des comptes annuels

Les comptes trimestriels présentent les premières estimations des principaux agrégats. Ils paraissent quatre fois par an, 120 jours après la fin du trimestre auquel ils se rapportent. Parallèlement aux résultats du quatrième trimestre paraît la première estimation des comptes annuels, qui est basée essentiellement sur les comptes trimestriels.

Les comptes trimestriels, cohérents avec les comptes nationaux annuels, présentent les principaux agrégats à la fois selon les optiques dépenses, revenus et production. L'emploi, le volume de travail des salariés et la rémunération des salariés par branche d'activité sont également estimés.

Pour répondre à la demande de mettre à la disposition aussi rapidement que possible des chiffres se rapportant au dernier trimestre écoulé, une première estimation flash de la croissance du PIB est déjà publiée après 30 jours. Elle n'est toutefois pas ventilée en fonction des différentes composantes du PIB. Une première estimation de cette ventilation et des autres agrégats de l'économie est diffusée 60 jours après la fin du trimestre.

3. Comptes des secteurs institutionnels

Les comptes annuels des secteurs institutionnels sont repris dans la publication des comptes nationaux détaillés (voir point 1). Ils sont donc diffusés à la fin du mois de septembre dans la base de données NBB.Stat de la Banque nationale de Belgique.

La séquence complète et détaillée des comptes non financiers des secteurs est publiée. Les secteurs institutionnels sont les suivants : les sociétés non financières, les sociétés financières (et sous-secteurs), les administrations publiques, les ménages, les ISBLSM, ainsi que le reste du monde.

Les comptes trimestriels des secteurs institutionnels sont diffusés quatre fois par an, environ 105 jours après la fin du trimestre auquel ils se rapportent. Ces comptes trimestriels sont cohérents avec leur équivalent annuel (voir ci-dessus) mais sont moins détaillés. L'accent y est mis sur les agrégats les plus pertinents, notamment au travers d'indicateurs clefs et de leurs composantes. Ces comptes reprennent également les comptes trimestriels des administrations publiques.

4. Comptes des administrations publiques

Les comptes trimestriels des administrations publiques sont repris dans la publication relative aux comptes des secteurs institutionnels (voir point 3).

Les comptes annuels des administrations publiques font l'objet de deux estimations par an, dont les résultats sont diffusés sur le site internet de la Banque nationale de Belgique.

Au début du mois d'avril suivant l'année de référence, une première estimation est diffusée sous la forme de tableaux de recettes et dépenses des administrations publiques.

La seconde estimation, au mois de septembre, présente les comptes complets du secteur des administrations publiques ainsi que de ses sous-secteurs. Cette version présente les données nécessaires à l'étude des finances publiques et de leur interaction avec le reste de l'économie. Ces comptes sont intégrés dans la publication des comptes nationaux détaillés.

5. Tableaux ressources-emplois

A la fin de chaque année, les tableaux ressources-emplois sont publiés. Ils reflètent la structure des coûts de production, du revenu qui est généré dans le processus de production et des flux de biens et de services qui résultent soit de la production intérieure, soit des importations et des exportations.

6. Comptes régionaux: agrégats par branche d'activité et compte des ménages

A la fin de chaque année, les comptes régionaux sont publiés. Ils ventilent par région, province et arrondissement plusieurs variables des comptes nationaux, avec lesquelles ils sont totalement cohérents.

Outre la rémunération des salariés et la valeur ajoutée régionales, la publication présente des données régionalisées relatives au nombre de personnes occupées et à la formation brute de capital fixe. La publication contient également des chiffres régionaux relatifs au compte du

secteur des ménages. Il s'agit ici des principales variables du compte d'affectation des revenus primaires (rémunération des salariés et revenus de la propriété) et du compte de distribution secondaire du revenu (impôts, cotisations et prestations sociales et revenu disponible).

7. Personnes de contact

Méthodologie

Geert Detombe Tél. +32 2 221 30 40 Fax +32 2 221 32 30
e-mail: geert.detombe@nbb.be

Optique production du PIB et tableaux des ressources-emplois

Hans De Dyn Tél. +32 2 221 30 38 Fax +32 2 221 31 43
e-mail: hans.dedyn@nbb.be

Optique dépenses du PIB et stock de capital

Isabelle Brumagne Tél. +32 2 221 28 77 Fax +32 2 221 32 30
e-mail: isabelle.brumagne@nbb.be

Comptes des secteurs et compte satellite des ISBL

Béatrice Thiry Tél. +32 2 221 55 34 Fax +32 2 221 32 30
e-mail: beatrice.thiry@nbb.be

Comptes des administrations publiques

Claude Modart Tél. +32 2 221 30 26 Fax +32 2 221 32 30
e-mail: claudemodart@nbb.be

Comptes trimestriels et estimation flash

Yannick Rombauts Tél. +32 2 221 26 93 Fax +32 2 221 31 43
e-mail: yannick.rombauts@nbb.be

Comptes régionaux et marché du travail

Monica Maesele Tél. +32 2 221 30 28 Fax +32 2 221 31 43
e-mail: monica.maesele@nbb.be

Diffusion des séries (consultations en ligne)

Kristof Segers Tél. +32 2 221 38 70 Fax +32 2 221 32 30
e-mail : kristof.segers@nbb.be

Remarques générales

Les totaux indiqués dans les tableaux peuvent différer de la somme des rubriques en raison des arrondis.

Le site internet de la Banque nationale de Belgique présente le [calendrier de publication](#) des principales statistiques économiques établies par la Banque et l'ICN.

En application du SDDS (IMF's Special Data Dissemination Standard), ce calendrier reprend également toutes les statistiques du SDDS. Les dates de publication sont celles qui ont été communiquées par les institutions qui établissent la statistique; certaines d'entre elles publient par leurs propres canaux des calendriers de publication de leurs statistiques plus détaillés que ceux mentionnés sur le site internet de la Banque.

Signes conventionnels

e	estimation
p	provisoire
-	la donnée n'existe pas ou n'a pas de sens
n.	non disponible
n.d.a.	non dénommé ailleurs
p.m.	pour mémoire
0 ou 0,0	néant ou inférieur à la moitié de la dernière unité retenue

Liste des abréviations

ASBL	Association sans but lucratif
BNB	Banque nationale de Belgique
ICN	Institut des comptes nationaux
ISBL	Institutions sans but lucratif
NACE-Bel	Nomenclature statistique des activités économiques dans les communautés européennes - Version belge
PIB	Produit intérieur brut
PNB	Produit national brut
SEC	Système européen des comptes nationaux et régionaux
SNA	System of National Accounts
SIFIM	Services d'intermédiation financière indirectement mesurés

Commandes

Sur le site internet de la Banque nationale de Belgique, via la rubrique "[e-service](#)", vous pouvez souscrire gratuitement un abonnement par e-mail à cette publication. Elle vous sera envoyée par e-mail à la date de publication.

Via la rubrique "[Print-on-demand](#)", il y a la possibilité de commander une version papier de cette publication contre paiement.

Pour plus d'informations

Les personnes qui désirent plus d'informations sur le contenu, la méthodologie, les méthodes de calcul et les sources peuvent se mettre en rapport avec le service Comptes nationaux et régionaux de la Banque nationale de Belgique.

Tél. +32 2 221 30 40 - Fax +32 2 221 32 30
nationalaccounts@nbb.be

Editeur responsable

Rudi Acx

Chef du département Statistique générale

Banque nationale de Belgique

Société anonyme

RPM Bruxelles - Numéro d'entreprise: 0203.201.340

Siège social: boulevard de Berlaimont 14 - BE-1000 Bruxelles

www.nbb.be

© Illustrations: Banque nationale de Belgique

Mise en pages: BNB Statistique générale

Couverture: BNB AG - Prepress & Image

Publié en septembre 2015