

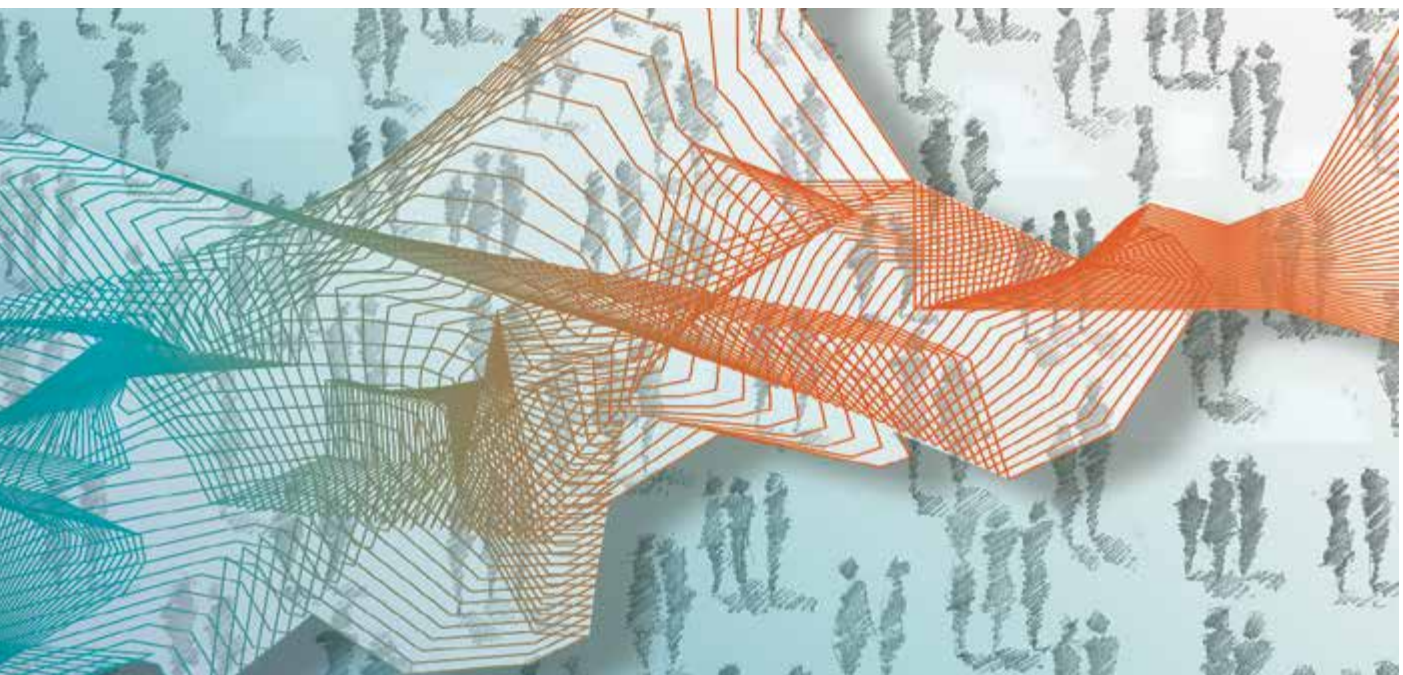

Institut des comptes nationaux



Comptes nationaux

Compte satellite des institutions sans but lucratif

2009-2017

Contenu de la publication

La première section de ce document commente les principaux résultats du compte satellite des ISBL pour la période 2009-2017. Une description des modifications méthodologiques opérées depuis la dernière édition du compte – qui remonte à juin 2017 – constitue un deuxième chapitre. La dernière section comporte les tableaux détaillés des comptes des ISBL.

Les agrégats de cette publication ont été élaborés sur la base de la version des comptes nationaux publiée le 18 octobre 2019.

La version électronique des tableaux détaillés du compte satellite des ISBL est également consultable via la base de données NBB.Stat.

© Institut des comptes nationaux,
Banque nationale de Belgique, Bruxelles

Tous droits réservés.

La reproduction de cette publication, en tout ou en partie, à des fins éducatives et non commerciale est autorisée avec mention de la source.

ISSN 1380-6151 (print)
ISSN 1780-6720 (online)

Avant-propos

L'Institut des comptes nationaux (ICN) présente, dans cette publication, les données relatives au compte satellite des institutions sans but lucratif (ISBL) de la Belgique pour la période 2009-2017.

Cette publication est le fruit du suivi par l'ICN d'un projet développé au départ (en 2002) avec le Centre d'économie sociale de l'Université de Liège et alors financé par les services fédéraux de la Politique scientifique. Grâce à ce compte satellite, la Belgique fait partie d'un groupe restreint de pays ayant développé des statistiques spécifiquement consacrées aux ISBL.

La précédente édition du compte satellite des ISBL remonte à juin 2017. Le compte satellite des ISBL étant établi en cohérence avec le cadre central que constituent les comptes nationaux, les adaptations méthodologiques apportées dans la dernière publication des comptes nationaux d'octobre 2019 ont été entièrement répercutées dans les statistiques publiées ici.

Un aperçu des principaux changements induits par la révision méthodologique quinquennale est repris dans la présente publication dans la mesure où ils impactent le compte satellite des ISBL.

Le comité scientifique des comptes nationaux sera informé du contenu du compte satellite lors de sa prochaine séance.

Le Président du Conseil d'administration
de l'Institut des comptes nationaux

Reginald Massant

Bruxelles, mai 2020

Table des matières

Avant-propos	3
Bref commentaire des résultats	7
Aspects méthodologiques	11
Tableaux	
1. Séquence complète des comptes des ISBL	16
2. Production marchande et coûts de production des ISBL par branche d'activité	18
3. Transferts des ISBL par branche d'activité	27
4. Emploi salarié, volume de travail et rémunérations dans les ISBL par branche d'activité	36
5. Place des ISBL dans les secteurs institutionnels, séquence complète des comptes	45
6. Production des ISBL par branche d'activité et secteur institutionnel	72
7. Valeur ajoutée brute des ISBL par branche d'activité et secteur institutionnel	81
8. Emploi salarié dans les ISBL par branche d'activité et secteur institutionnel	90
9. Dimension régionale du compte des ISBL	99
9.1 Nombre d'ISBL, emploi et rémunération par région	99
9.2 Emploi par région et par branche d'activité	99

Publications de l'ICN et personnes de contact	103
Remarques générales	107
Signes conventionnels	109
Liste des abréviations	111

Bref commentaire des résultats

Le compte satellite des institutions sans but lucratif (ISBL) est élaboré conformément à la méthodologie approuvée par les Nations Unies¹. La population couverte comporte principalement les unités du secteur privé qui, d'une part, occupent du personnel salarié et/ou déposent des comptes annuels auprès de la Centrale des bilans et, d'autre part, adoptent la forme juridique d'association sans but lucratif (ASBL) ou une forme juridique sans but de lucre plus particulière (fondation, union professionnelle, etc.). Les associations de fait qui emploient du personnel et qui ne poursuivent pas un but de lucre en font également partie². En revanche, les associations appartenant au secteur des administrations publiques ne sont pas comprises dans la population étudiée.

Le compte satellite des ISBL de la Belgique couvre près de 19 000 entités en 2017. Le poids de la sphère associative dans le PIB (produit intérieur brut) est de 4,9 %, avec une valeur ajoutée brute s'élevant à 21,7 milliards d'euros à prix courants. Ce poids reste relativement stable sur l'ensemble de la période 2009-2017. En termes d'emploi, la place des ISBL dans l'économie belge est plus importante encore puisque celles-ci pourvoient près de 12,6 % de l'emploi salarié en 2017. Outre ce poids relatif important, il est également remarquable de constater que la croissance annuelle de l'emploi s'est montrée plus soutenue au sein des ISBL que dans le reste de l'économie au cours de la période sous revue. Ainsi, 10 200 emplois ont été créés en moyenne chaque année au sein des ISBL, ce qui représente un taux de croissance moyen de 2,3 %, plus de quatre fois supérieur à celui enregistré dans le reste de l'économie.

- 1 À l'origine, le compte satellite des institutions sans but lucratif (ISBL) a été élaboré d'après les définitions du "Handbook on Non-profit Institutions in the System of National Accounts, United Nations, New York, 2003". Au fil du temps, le compte satellite a subi diverses adaptations en vue d'en améliorer la qualité et la pertinence, toujours dans le respect des lignes directrices du manuel des Nations Unies de 2003. En 2018, ce manuel a été révisé et renommé "Satellite Account on Non-profit and Related Institutions and Volunteer Work". Son champ d'application a été étendu afin de couvrir non seulement les ISBL qui ne sont pas contrôlés par les pouvoirs publics, mais aussi un grand nombre de coopératives, de mutuelles et d'entreprises sociales, ainsi que le travail bénévole. Le manuel des Nations Unies se rapporte dès lors à ce qu'il est convenu d'appeler le secteur de l'économie sociale. La couverture du compte satellite des ISBL élaboré en Belgique n'en a pour autant pas été élargie et est restée conforme aux définitions utilisées dès les premières éditions du compte. Elle est donc plus limitative que ce qui est envisagé dans l'édition 2018 du manuel des Nations Unies.
- 2 L'abréviation "ISBL" renvoie à la notion d'institution sans but lucratif telle que définie dans le système européen des comptes nationaux et régionaux. Cette notion ne se limite donc pas aux seules "ASBL", laquelle abréviation fait référence à la forme juridique d'association sans but lucratif prévue par la législation belge.

TABLEAU 1 COMPTE SATELLITE DES ISBL EN QUELQUES CHIFFRES

	2009	2010	2011	2012	2013	2014	2015	2016	2017	Variation annuelle moyenne (en %)
Nombre d'ISBL couvertes par le compte satellite (unités)	18 445	18 487	18 609	18 677	18 705	18 706	18 660	18 883	19 060	0,4
Valeur ajoutée brute à prix courants										
en millions d'euros	16 459,9	17 247,2	18 089,1	18 858,2	19 501,5	19 862,3	20 220,4	21 071,0	21 660,6	3,5
en % du PIB	4,8	4,7	4,8	4,9	5,0	4,9	4,9	4,9	4,9	
Rémunérations des salariés										
en millions d'euros	16 173,0	16 941,3	17 938,5	18 823,8	19 556,9	19 841,3	20 283,6	20 828,0	21 561,9	4,1
en % des rémunérations dans l'ensemble de l'économie	8,9	9,2	9,3	9,4	9,6	9,6	9,7	9,8	9,8	
Emploi salarié										
en milliers de personnes	415,6	431,0	442,7	450,5	455,7	462,3	478,9	488,6	497,4	2,3
en % de l'emploi salarié dans le total de l'économie	11,1	11,4	11,6	11,8	12,0	12,1	12,4	12,5	12,6	

Source: ICN.

Comme indiqué dans le tableau 2, la valeur ajoutée des ISBL est principalement concentrée dans les branches d'activité de la santé et de l'action sociale (respectivement environ 37,7 et 35,5 % de la valeur ajoutée des ISBL pour chacune de ces branches d'activité en 2017). Le reste de la valeur ajoutée des ISBL se situe essentiellement dans les branches des "services" (commerce, horeca, R&D, services administratifs et de soutien aux entreprises, etc.) et des "autres activités de services" (syndicats, organisations professionnelles, groupes de pression, etc.).

TABLEAU 2 RÉPARTITION DE LA VALEUR AJOUTÉE BRUTE À PRIX COURANTS DES ISBL PAR BRANCHE D'ACTIVITÉ (pourcentages)

Branches (NACE 2008)	2009	2010	2011	2012	2013	2014	2015	2016	2017
Agriculture et industrie (A à F)	1,2	1,1	1,1	1,1	1,2	1,2	1,0	1,1	1,1
Services (G à N)	10,5	11,0	10,5	10,2	10,5	9,8	10,8	10,5	9,7
Enseignement (P)	2,6	2,5	2,5	2,7	2,7	2,5	2,3	2,4	2,5
Santé humaine (Q-86)	37,8	37,4	38,0	38,1	38,4	38,7	38,8	38,0	37,7
Action sociale (Q-87/88)	34,1	33,8	33,8	34,1	33,8	34,3	34,0	34,4	35,5
Arts, spectacles et activités récréatives (R)	3,6	3,4	3,2	3,3	3,3	3,1	3,3	3,4	3,4
Autres activités de services (S)	10,3	10,7	10,8	10,5	10,1	10,4	9,8	10,1	10,1
Total	100,0	100,0	100,0	100,0	100,0	100,0	100,0	100,0	100,0

Source: ICN.

Il apparaît qu'environ 7 170 ISBL étaient actives en 2017 en Région wallonne, contre quelque 6 100 en Région flamande et 5 160 dans la région de Bruxelles-Capitale.

Si on considère l'emploi comme un indicateur du poids de la sphère associative dans l'économie de chacune des régions, il appert que les ISBL occupent une place relative identique en Région flamande et en Région wallonne (respectivement 12,8 et 12,7 % de l'emploi total de chaque région), plus élevée qu'en Région de Bruxelles-Capitale (11,4 %).

La branche associative de la santé et de l'action sociale fournit près de 224 700 emplois en Région flamande, près de 92 000 en Région wallonne et quelque 34 000 en Région de Bruxelles-Capitale. Les associations pourvoient également un grand nombre d'emplois dans les services généralement marchands (commerce, horeca, R&D, services administratifs et de soutien aux entreprises, etc.) : quelque 38 800 en Région flamande, 16 300 en Région wallonne et 7 700 en Région de Bruxelles-Capitale. Plus de 42 100 emplois relèvent des branches plus typiquement associatives (syndicats, partis politiques, regroupements professionnels, associations de défense d'intérêts, etc.) : 13 800 en Région flamande, 10 300 en Région wallonne et 18 000 en Région de Bruxelles-Capitale.

La comparaison des statistiques régionales montre également que les ISBL en Région flamande sont en moyenne de plus grande taille, en termes d'emploi, que celles des deux autres régions¹.

TABLEAU 3 DIMENSION RÉGIONALE DU COMPTE SATELLITE DES ISBL (2017)

	Région de Bruxelles- Capitale	Région flamande	Région wallonne
Nombre d'ISBL couvertes par le compte satellite (unités) ¹	5 165	6 109	7 167
Rémunérations des salariés			
en millions d'euros	3 856,8	12 315,0	5 390,1
Emploi salarié			
en milliers de personnes	70,5	294,7	132,2
dont: santé humaine et action sociale	34,0	224,7	92,0
services généralement marchands	7,7	38,8	16,3
organisations associatives diverses	18,0	13,8	10,3
en % de l'emploi salarié de la Région ²	11,4	12,8	12,7

Source : ICN.

1 La population ici visée est strictement limitée aux ISBL occupant du personnel salarié. Ainsi, les ISBL n'occupant pas de personnel salarié mais déposant des comptes annuels auprès de la Centrale des bilans ne sont pas retenues dans ce tableau. De plus, une ISBL qui dispose d'établissements dans plusieurs régions est comptabilisée dans chacune des régions concernées. Pour ces raisons, le nombre total d'ISBL repris dans le présent tableau diffère de celui présenté dans le tableau 1.

2 Sur la base des chiffres d'emploi régionaux publiés en février 2016.

1 A l'heure d'écrire ces lignes, la nouvelle version des comptes régionaux de la Belgique a été publiée par l'ICN pour les seules années 2015 à 2017. En conséquence, la dimension régionale du compte satellite des ISBL n'est présentée dans cette édition que pour ces années. Les séries statistiques portant sur les aspects régionaux du compte satellite des ISBL seront étendues à la période 2009-2014 après la publication des nouvelles séries 2009-2014 des comptes régionaux, prévue pour juin 2020. Les données seront publiées en ligne sur le site nbb.stat.

Aspects méthodologiques

Le compte satellite des institutions sans but lucratif (ISBL) propose une représentation détaillée du secteur des ISBL, en cohérence avec le cadre central de la comptabilité nationale. Il permet de souligner les spécificités et le poids économique des ISBL, éclatées entre plusieurs secteurs dans la publication des comptes nationaux, en les rassemblant au sein d'un même secteur institutionnel.

Cette nécessaire cohérence implique donc que toutes les améliorations et adaptations méthodologiques qui affectent les comptes centraux soient également répercutées au niveau du compte satellite des ISBL.

Un aperçu des principales adaptations méthodologiques qui ont eu une incidence au niveau de l'établissement du compte satellite des ISBL est présenté ci-après. Cette liste ne prétend pas être exhaustive.

Celles-ci ne remettent pas en cause la population visée ou les principes méthodologiques de base qui président à l'établissement du compte satellite¹.

Il convient de rappeler que, même s'il repose en très large partie sur des données individuelles qui se rapportent directement aux unités qui composent la population des ISBL, l'établissement du compte satellite impose à certains égards de poser des hypothèses de travail telles que les résultats avancés doivent être considérés comme des estimations.

1. Classification des institutions sans but lucratif

Conformément aux exigences du SEC2010, la comptabilité nationale regroupe les opérateurs économiques (ou unités institutionnelles) au sein de secteurs institutionnels. S'y ajoute un second regroupement, cette fois par branche d'activité, suivant l'activité principale des unités.

Au sein du cadre central, les unités formant la population des ISBL sont éclatées entre le secteur des sociétés non financières (S.11) et celui des institutions sans but lucratif au service des ménages (ISBLsm S.15)².

Au sein de cette population, la classification d'une unité se fonde sur le caractère marchand ou non de son activité. Une ISBL dont l'activité est considérée comme "marchande" sera classée dans le secteur des sociétés non financières, tandis qu'une unité dont l'activité est "non marchande" le sera dans le secteur des ISBLsm.

¹ Le lecteur peut consulter la documentation de base publiée en 2004 dans "[Le compte satellite des institutions sans but lucratif 2000-2001](#)", pour obtenir des explications plus détaillées sur les thèmes suivants:

- le traitement réservé aux associations par la comptabilité nationale;
- l'objectif poursuivi par la mise en place d'un compte satellite des ISBL;
- la population visée par le compte satellite des ISBL.

Par ailleurs, une description plus complète de la méthodologie utilisée pour établir les agrégats contenus dans le compte satellite des ISBL peut être trouvée dans les publications de l'ICN "[Le compte satellite des institutions sans but lucratif 2009-2010](#)" (Bruxelles, décembre 2012) et "[Le compte satellite des institutions sans but lucratif 2009-2014](#)" (Bruxelles, mai 2017).

² Les ISBL classées dans le secteur des sociétés financières ou des administrations publiques ne sont pas couvertes par le compte satellite.

La méthode de détermination du caractère marchand ou non de l'activité est également précisée par le SEC2010: l'activité d'une ISBL doit être considérée comme marchande si le ratio entre le produit de ses ventes et ses coûts de production est supérieur à 50 % et comme non marchande dans le cas contraire.

En Belgique, le manque d'informations comptables concernant les ISBL a rendu longtemps impraticable l'application du test quantitatif des 50 %. Le caractère marchand ou non marchand d'une unité était dès lors déterminé par la nature de son activité.

Ces dernières années, le développement législatif portant sur l'obligation de dépôt de comptes annuels par les grandes et très grandes associations, ainsi que l'organisation par Statbel d'une enquête de structure ciblant spécifiquement les ISBL ont considérablement élargi les sources de données disponibles.

S'appuyant sur ces évolutions, la révision méthodologique de 2019 des comptes nationaux a été l'occasion de mettre en place pour la première fois un test quantitatif visant à se conformer aux exigences du SEC2010 concernant le processus de sectorisation des ISBL entre sociétés non financières et ISBLsm¹. La mise en œuvre du test quantitatif à partir de l'année 2009 a conduit au reclassement d'environ 12 % des ISBL de la population couverte. Environ 6 % des unités ont été reclassées du secteur marchand vers le secteur non marchand, tandis que 6 % l'ont été dans le sens inverse.

L'incidence de cette révision méthodologique est donc neutre en ce qui concerne la population des ISBL couverte par le compte satellite puisque le glissement d'unités entre secteurs marchand et non marchand n'affecte pas le nombre total d'ISBL².

En revanche, suivant le SEC2010, la nature marchande ou non marchande d'une ISBL détermine la méthode d'estimation de sa valeur ajoutée.

Ainsi, la production d'une unité marchande se mesure par le produit de ses ventes, alors que, pour une unité non marchande, elle correspond à la somme de ses coûts. Les glissements opérés entre secteurs pour certaines ISBL peuvent donc induire des révisions de certains agrégats statistiques du compte satellite des ISBL (en particulier la production et la valeur ajoutée).

Parallèlement à cet exercice de sectorisation, la branche d'activité de certaines unités a été revue et corrigée sur toute la période 2009-2017.

2. Exploitation de l'enquête auprès des ISBL

L'élaboration du compte satellite repose sur l'exploitation d'une multitude de sources d'information. Parmi celles-ci, citons les comptes annuels déposés auprès de la Centrale des bilans par les ISBL et les fondations, les données de l'ONSS, les données de l'administration de la TVA, ainsi que les résultats de l'enquête structurelle relative aux ISBL menée par Statbel.

En règle générale, l'exploitation des résultats de cette enquête permet d'obtenir des informations supplémentaires pour la sectorisation des ISBL, mais également de calculer des clés pour la ventilation de certains agrégats. Le calcul de ces clés a été revu, tant pour l'élaboration des statistiques des ISBL dans les comptes nationaux centraux que dans le compte satellite, de façon à garantir une certaine stabilité dans les résultats³,

La révision des clés de ventilation a impacté sensiblement la ventilation de certains agrégats. C'est notamment le

1 Lorsque les informations ne sont pas suffisamment détaillées, c'est-à-dire lorsqu'une ISBL n'a pas participé à l'enquête, n'a pas déposé de comptes annuels complets, ou n'a pas rempli les rubriques facultatives dans le cas d'un dépôt de comptes annuels abrégés, la classification sectorielle dépend de l'activité de l'unité, comme c'était le cas auparavant.

2 Néanmoins, le périmètre des administrations publiques a également été révisé au niveau des ISBL, entraînant quelques reclassements vers le secteur des administrations publiques, ou inversement, ce qui explique quelques autres changements dans la population couverte.

3 L'enquête structurelle auprès des ISBL présente la particularité d'être établie sur la base d'un échantillonnage rotatif, qui cible plus spécifiquement l'un ou l'autre groupe d'activité selon les années (industrie et construction ; commerce et horeca ; services). Dès lors, il est préférable de globaliser plusieurs enquêtes successives afin d'avoir une meilleure représentativité de l'ensemble des branches d'activité.

cas de la ventilation des transferts courants, reçus et versés, entre secteurs contributeurs et secteurs bénéficiaires.

3. Traitement des cotisations, dons, legs et subventions

Dans la comptabilité des ISBL, la rubrique 73 enregistre l'ensemble des cotisations, dons, legs et subventions reçus. Cette rubrique fait partie des "ventes et prestations". Elle est ventilée en annexe du compte de résultat, ce qui permet un enregistrement adéquat de ses différentes composantes dans la comptabilité nationale. En effet, les cotisations, dons, legs et subventions ne sont pas traités de la même manière dans la comptabilité nationale, en raison de la nature différente de ces composantes.

Diverses adaptations ont été opérées dans le traitement au niveau du cadre central des comptes nationaux lors de la révision méthodologique de 2019.

Cotisations

Les cotisations versées par les membres étaient auparavant enregistrées comme des produits des ventes des ISBL. Or, en comptabilité nationale, elles ne peuvent être considérées comme un produit des ventes que si elles correspondent réellement au paiement d'un service rendu. Cet élément affecte donc directement le résultat de l'application du test quantitatif marchand/non marchand mentionné au point 2.1, et donc la sectorisation de l'ISBL.

L'analyse détaillée des branches d'activité des ISBL a permis de déterminer dans quel type d'activité les contributions versées peuvent être considérées comme le paiement d'un service rendu. Si les contributions perçues sont bien assimilables à la rémunération d'un service, elles sont intégrées dans la valeur de la production.

Subventions

Dans la comptabilité des ISBL, les subventions sont enregistrées dans les "ventes et prestations". Cependant, elles ne doivent pas rentrer dans l'estimation de la valeur de la production en comptabilité nationale. C'est la raison pour laquelle elles sont soustraites de la valeur de la production et reclassées en subventions ou transferts en fonction de leur nature.

La reclassification des subventions n'était jusqu'à présent appliquée qu'aux ISBL classées dans le sous-secteur des ISBLsm (S.15). Elle a été élargie aux ISBL classées dans le secteur des sociétés non financières, c'est-à-dire aux ISBL marchandes.

Étant donné que les subventions étaient erronément prises en compte dans la valeur de la production des ISBL marchandes, cette révision impacte à la baisse, assez significativement, la valeur de la production et la valeur ajoutée.

4. Hôpitaux

Les subventions perçues par les hôpitaux doivent également être exclues de la valeur de leur production et enregistrées comme des subventions à la production.

Une révision de ces subventions a généré une adaptation de la production, et donc de la valeur ajoutée, des hôpitaux. D'une part, la subvention Maribel social a été reventilée selon les branches d'activité sur la base de données plus précises, tandis que, d'autre part, une nouvelle subvention liée au financement de la fin de carrière des infirmières a été prise en compte.

5. Entreprises de travail adapté¹

Les entreprises de travail adapté (ETA) incluses dans la population des ISBL sont reprises dans le compte satellite des ISBL.

La valeur ajoutée des ETA a été révisée à la suite de l'intégration des informations contenues dans les comptes annuels et de l'amélioration des méthodes d'extrapolation (dans les cas d'absence de comptes ou de dépôt de comptes selon les schémas simplifiés). Par ailleurs, l'enquête sur la ventilation des activités des ETA a été relancée en 2017. Les nouveaux résultats de cette enquête ont été exploités à partir de 2015 afin d'allouer la valeur ajoutée des ETA aux branches d'activité correspondant à leur activité principale.

L'incidence de ces révisions sur la valeur ajoutée des ETA reste toutefois marginale.

6. Revenus d'intérêts et SIFIM

Revenus d'intérêts

L'estimation des revenus d'intérêts versés et reçus par chaque secteur institutionnel n'a pas subi de changement méthodologique en tant que tel.

En règle générale, les flux d'intérêts sont estimés en combinant des encours financiers avec des taux d'intérêt, tout en tenant compte de certaines contraintes lorsque des données directes sur ces flux sont connues. L'ensemble des calculs et des équilibrages se fait dans une "matrice d'intérêts" qui permet d'estimer les flux d'intérêts entre chaque secteur institutionnel.

L'adaptation de certains taux et encours a induit un rééquilibrage de la matrice, avec pour conséquence une révision des montants des intérêts reçus et versés par les ISBL.

Services d'intermédiation financière indirectement mesurés (SIFIM)

Les services d'intermédiation financière indirectement mesurés (SIFIM) représentent la part des services rendus par les intermédiaires financiers qui ne sont pas explicitement facturés à la clientèle. Pour ces services, les intermédiaires financiers se rémunèrent en prenant une marge de taux d'intérêt sur les dépôts de leurs clients et sur les crédits qu'ils leur accordent. Ces services sont enregistrés comme de la production dans les comptes nationaux (ou comme des importations dans les cas où l'intermédiaire financier producteur est établi à l'étranger). Ils sont ensuite soit consommés par les différents secteurs institutionnels résidents sous la forme de consommation intermédiaire ou finale, soit exportés.

L'évaluation des SIFIM, tant dans l'optique de la production que dans celle des dépenses, est donc directement liée à l'estimation des intérêts reçus et versés par les différents secteurs institutionnels. La révision de ces derniers a induit une révision du montant des SIFIM consommés par les différents secteurs. En outre, la ventilation entre les consommateurs de SIFIM a été réévaluée, ce qui a donné lieu à une révision de la consommation intermédiaire de SIFIM par les ISBL, ce qui a à son tour eu une incidence sur leur valeur ajoutée à partir de 2009.

¹ En Flandre, la terminologie « Maatwerkbedrijven » est utilisée depuis début 2019 pour désigner les entreprises de travail adapté.

Tableaux

1. SÉQUENCE COMPLÈTE DES COMPTES DES ISBL

(millions d'euros)

	2009	2010	2011	2012	2013	2014	2015	2016	2017
Compte de production (I)									
Ressources	29.046,0	30.533,1	32.134,7	33.264,8	34.220,9	34.971,0	36.424,1	37.830,4	39.027,8
Production (P.1)	29.046,0	30.533,1	32.134,7	33.264,8	34.220,9	34.971,0	36.424,1	37.830,4	39.027,8
Production marchande (P.11)	25.323,7	26.671,0	28.101,2	29.057,3	29.924,2	30.589,1	31.781,1	33.043,3	34.190,4
Production pour usage final propre (P.12)	167,5	178,0	211,0	230,0	264,0	236,3	240,1	234,1	224,4
Production non marchande (P.13)	3.554,8	3.684,2	3.822,5	3.977,5	4.032,7	4.145,7	4.402,9	4.553,0	4.613,0
Emplois	29.046,0	30.533,1	32.134,7	33.264,8	34.220,9	34.971,0	36.424,1	37.830,4	39.027,8
Consommation intermédiaire (P.2)	12.586,1	13.285,9	14.045,6	14.406,6	14.719,4	15.108,7	16.203,7	16.759,4	17.367,2
Valeur ajoutée brute (B.1g)	16.459,9	17.247,2	18.089,1	18.858,2	19.501,5	19.862,3	20.220,4	21.071,0	21.660,6
Consommation de capital fixe (P.51c)	2.039,9	2.133,4	2.270,0	2.315,5	2.339,3	2.263,3	2.237,8	2.261,4	2.342,4
Valeur ajoutée nette (B.1n)	14.420,0	15.113,8	15.819,1	16.542,7	17.162,3	17.599,0	17.982,7	18.809,6	19.318,2
Compte d'exploitation (II.1.1)									
Ressources	16.459,9	17.247,2	18.089,1	18.858,2	19.501,5	19.862,3	20.220,4	21.071,0	21.660,6
Valeur ajoutée brute (B.1g)	16.459,9	17.247,2	18.089,1	18.858,2	19.501,5	19.862,3	20.220,4	21.071,0	21.660,6
Emplois	16.459,9	17.247,2	18.089,1	18.858,2	19.501,5	19.862,3	20.220,4	21.071,0	21.660,6
Rémunération des salariés (D.1)	16.173,0	16.941,3	17.938,5	18.823,8	19.556,9	19.841,3	20.283,6	20.828,0	21.561,9
Salaires et traitements bruts (D.11)	12.180,0	12.738,4	13.593,5	14.295,2	14.858,5	15.200,1	15.582,4	16.131,7	16.805,2
Cotisations sociales à la charge des employeurs (D.12)	3.993,1	4.202,9	4.345,0	4.528,6	4.698,4	4.641,3	4.701,1	4.674,8	4.756,7
Autres impôts sur la production (D.29)	228,5	290,8	271,3	280,5	256,0	266,1	275,4	251,0	246,6
Autres subventions sur la production (D.39)	-3.086,5	-3.178,3	-3.479,7	-3.553,6	-3.676,5	-3.751,7	-4.043,9	-3.911,1	-4.111,8
Excédent brut d'exploitation (B.2g)	3.144,9	3.193,4	3.359,0	3.307,5	3.365,2	3.506,6	3.705,4	3.903,1	3.964,0
Compte d'affectation des revenus primaires (II.1.2)									
Ressources	3.716,8	3.775,3	3.834,1	3.814,2	3.899,7	4.106,1	4.224,3	4.356,1	4.402,0
Excédent brut d'exploitation (B.2g)	3.144,9	3.193,4	3.359,0	3.307,5	3.365,2	3.506,6	3.705,4	3.903,1	3.964,0
Revenus de la propriété (D.4)	571,9	581,9	475,1	506,7	534,5	599,5	518,9	453,0	438,0
Emplois	3.716,8	3.775,3	3.834,1	3.814,2	3.899,7	4.106,1	4.224,3	4.356,1	4.402,0
Revenus de la propriété (D.4)	444,5	430,2	400,7	383,0	344,1	390,7	371,9	390,0	347,1
Solde brut des revenus primaires (B.5g)	3.272,3	3.345,1	3.433,4	3.431,2	3.555,6	3.715,5	3.852,4	3.966,2	4.054,9
Compte de distribution secondaire du revenu (II.2)									
Ressources	7.803,6	7.897,2	8.200,2	8.313,0	8.732,8	9.024,3	9.480,7	9.592,9	9.848,4
Solde brut des revenus primaires (B.5g)	3.272,3	3.345,1	3.433,4	3.431,2	3.555,6	3.715,5	3.852,4	3.966,2	4.054,9
Cotisations sociales nettes (D.61)	375,3	351,7	336,2	295,3	282,9	236,9	198,9	155,3	153,4
Autres transferts courants (D.7)	4.156,0	4.200,4	4.430,6	4.586,5	4.894,3	5.071,9	5.429,4	5.471,5	5.640,1
Indemnités d'assurance-dommages (D.72)	34,1	38,6	39,5	23,2	23,7	31,7	29,7	30,0	32,2
Transferts courants divers (D.75)	4.121,8	4.161,8	4.391,1	4.563,3	4.870,5	5.040,3	5.399,7	5.441,6	5.607,9
En provenance des administrations publiques	2.168,3	2.380,5	2.510,9	2.410,5	2.306,8	2.508,9	2.356,7	2.604,1	2.516,9
En provenance du secteur privé	1.768,9	1.533,5	1.542,9	1.763,6	2.092,3	2.060,9	2.498,8	2.324,1	2.539,5
En provenance du reste du monde	184,6	247,8	337,3	389,2	471,4	470,5	544,2	513,4	551,5
Emplois	7.803,6	7.897,2	8.200,2	8.313,0	8.732,8	9.024,3	9.480,7	9.592,9	9.848,4
Impôts courants sur le revenu, le patrimoine, etc. (D.5)	202,3	234,6	258,5	259,6	285,3	291,8	300,4	320,9	336,2
Prestations sociales autres que transferts sociaux en nature (D.62)	375,3	351,7	336,2	295,3	282,9	236,9	198,9	155,3	153,4
Autres transferts courants (D.7)	623,2	621,8	634,9	664,9	691,9	704,2	852,8	847,9	909,2
Primes nettes d'assurance-dommages (D.71)	69,5	67,6	77,7	77,6	56,7	62,3	58,8	57,9	71,3
Transferts courants divers (D.75)	553,8	554,2	557,1	587,3	635,3	641,9	794,0	790,0	838,0
Versés aux administrations publiques	0,0	0,0	0,0	0,0	0,3	0,0	0,3	0,8	1,4
Versés au secteur privé	428,0	421,1	445,1	469,5	465,9	495,9	597,2	604,6	654,0
Versés au reste du monde	125,8	133,1	112,1	117,8	169,0	146,0	196,5	184,6	182,6
Revenu disponible brut (B.6g)	6.602,8	6.689,1	6.970,6	7.093,2	7.472,7	7.791,4	8.128,6	8.268,9	8.449,6

1. SÉQUENCE COMPLÈTE DES COMPTES DES ISBL (SUITE)

(millions d'euros)

	2009	2010	2011	2012	2013	2014	2015	2016	2017
Compte de redistribution du revenu en nature (II.3)									
Ressources	6.602,8	6.689,1	6.970,6	7.093,2	7.472,7	7.791,4	8.128,6	8.268,9	8.449,6
Revenu disponible brut (B.6g)	6.602,8	6.689,1	6.970,6	7.093,2	7.472,7	7.791,4	8.128,6	8.268,9	8.449,6
Emplois	6.602,8	6.689,1	6.970,6	7.093,2	7.472,7	7.791,4	8.128,6	8.268,9	8.449,6
Transferts sociaux en nature (D.63)	3.554,8	3.684,2	3.822,5	3.977,5	4.032,7	4.145,7	4.402,9	4.553,0	4.613,0
Revenu disponible brut ajusté (B.7g)	3.048,0	3.004,9	3.148,1	3.115,7	3.440,0	3.645,7	3.725,7	3.715,9	3.836,6
Compte d'utilisation du revenu disponible (II.4.1)									
Ressources	6.602,8	6.689,1	6.970,6	7.093,2	7.472,7	7.791,4	8.128,6	8.268,9	8.449,6
Revenu disponible brut (B.6g)	6.602,8	6.689,1	6.970,6	7.093,2	7.472,7	7.791,4	8.128,6	8.268,9	8.449,6
Emplois	6.602,8	6.689,1	6.970,6	7.093,2	7.472,7	7.791,4	8.128,6	8.268,9	8.449,6
Dépenses de consommation finale (P.3)	3.554,8	3.684,2	3.822,5	3.977,5	4.032,7	4.145,7	4.402,9	4.553,0	4.613,0
Épargne brute (B.8g)	3.048,0	3.004,9	3.148,1	3.115,7	3.440,0	3.645,7	3.725,7	3.715,9	3.836,6
Compte des variations de la valeur nette dues à l'épargne et aux transferts en capital (III.1.1)									
Variations des passifs et de la valeur nette	1.885,1	1.889,8	1.743,1	1.885,6	2.396,8	2.741,1	2.606,9	2.106,4	2.158,7
Épargne nette (B.8n)	1.008,1	871,5	878,2	800,2	1.100,7	1.382,4	1.487,9	1.454,6	1.494,2
Transferts en capital à recevoir (D.9r)	877,0	1.018,3	864,9	1.085,4	1.296,1	1.358,7	1.119,0	651,9	664,5
Transferts en capital à payer (D.9p)	0,0	0,0	0,0	0,0	0,0	0,0	0,0	0,0	0,0
Variations des actifs	1.885,1	1.889,8	1.743,1	1.885,6	2.396,8	2.741,1	2.606,9	2.106,4	2.158,7
Variations de la valeur nette dues à l'épargne et aux transferts en capital (B.10.1)	1.885,1	1.889,8	1.743,1	1.885,6	2.396,8	2.741,1	2.606,9	2.106,4	2.158,7
Compte des acquisitions d'actifs non financiers (III.1.2)									
Variations des passifs et de la valeur nette	1.885,1	1.889,8	1.743,1	1.885,6	2.396,8	2.741,1	2.606,9	2.106,4	2.158,7
Variations de la valeur nette dues à l'épargne et aux transferts en capital (B.10.1)	1.885,1	1.889,8	1.743,1	1.885,6	2.396,8	2.741,1	2.606,9	2.106,4	2.158,7
Variations des actifs	1.885,1	1.889,8	1.743,1	1.885,6	2.396,8	2.741,1	2.606,9	2.106,4	2.158,7
Formation brute de capital fixe (P.51g)	2.446,4	2.917,8	2.937,0	3.196,4	3.198,1	3.046,9	3.240,8	3.241,9	3.322,4
Consommation de capital fixe (P.51c)	-2.039,9	-2.133,4	-2.270,0	-2.315,5	-2.339,3	-2.263,3	-2.237,8	-2.261,4	-2.342,4
Variation des stocks (P.52)	0,0	3,0	0,0	-0,2	-0,9	2,7	-5,7	-0,8	-10,1
Acquisitions moins cessions d'objets de valeur (P.53)	0,0	0,0	0,0	0,0	0,0	0,0	0,0	0,0	0,0
Acquisitions moins cessions d'actifs non financiers non produits (NP)	0,0	0,0	0,0	0,0	0,0	0,0	0,0	0,0	0,0
Capacité (+) / besoin (-) de financement (B.9)	1.478,5	1.102,4	1.076,0	1.004,9	1.538,9	1.954,8	1.609,6	1.126,7	1.188,8

Source: ICN

2. PRODUCTION MARCHANDE ET COÛTS DE PRODUCTION DES ISBL PAR BRANCHE D'ACTIVITÉ

(millions d'euros)

	Production marchande (P.11)					Coûts de production				
	Total	A destination des sociétés et ISBL	A destination des administrations publiques	A destination des ménages	A destination du reste du monde	Total	Consommation intermédiaire (P.2)	Rémunération des salariés (D.1)	Consommation de capital fixe (P.51c)	Autres impôts (nets) sur la production (D.29-D.39)
2009										
Total ISBL	25.323,7	6.262,4	11.541,3	6.810,0	709,9	27.941,0	12.586,1	16.173,0	2.039,9	-2.858,1
Agriculture et industrie (A-F)	411,8	281,4	7,7	30,1	92,6	419,0	224,0	267,2	49,5	-121,7
Services (G-N)	3.128,1	1.982,6	140,7	589,2	415,6	3.203,6	1.479,9	1.952,6	299,6	-528,5
Commerce (G)	32,6	6,5	0,4	22,3	3,4	42,0	7,0	31,9	8,4	-5,3
Hébergement et restauration (I)	182,1	50,2	17,7	107,2	7,1	195,9	100,3	96,3	24,7	-25,4
Recherche-développement scientifique (M, 72)	371,3	71,6	47,8	3,6	248,3	393,6	176,8	227,9	126,4	-137,5
Activités liées à l'emploi (N, 78)	284,7	109,2	2,5	173,1	0,0	276,7	26,5	305,8	5,0	-60,5
Activités des agences de voyage, voyagistes, services de réservation et activités connexes (N, 79)	75,1	11,7	2,2	58,2	3,0	76,0	49,8	33,9	4,6	-12,3
Services administratifs de bureau et autres activités de soutien aux entreprises (N, 82)	1.300,0	1.214,3	6,9	60,1	18,7	1.336,2	644,2	800,3	54,7	-163,1
Autres services (H, J à N hors 72, 78, 79 et 82)	882,2	519,1	63,3	164,6	135,2	883,2	475,2	456,6	75,8	-124,4
Enseignement (P)	505,4	129,0	28,6	311,2	36,6	801,4	377,6	436,8	37,1	-50,1
Santé humaine et action sociale (Q)	17.356,5	1.163,8	11.151,3	5.035,7	5,7	17.851,3	7.101,2	10.983,1	1.414,7	-1.647,7
Activités pour la santé humaine (Q, 86)	11.560,7	226,9	8.539,3	2.793,9	0,6	11.661,3	5.372,8	5.695,0	965,5	-372,0
Action sociale (Q, 87 et 88)	5.795,8	936,9	2.612,0	2.241,8	5,2	6.190,0	1.728,4	5.288,1	449,1	-1.275,6
Activités médico-sociales et sociales avec hébergement (Q, 87)	4.294,5	474,7	2.132,8	1.687,0	0,0	3.672,1	1.022,8	2.917,4	338,8	-606,9
Action sociale sans hébergement (Q, 88)	1.501,3	462,2	479,1	554,8	5,1	2.517,9	705,6	2.370,7	110,3	-668,8
Arts, spectacles et activités récréatives (R)	903,9	259,4	192,2	394,6	57,7	976,7	589,8	573,0	94,2	-280,3
Activités artistiques et culturelles (R, 90 et 91)	365,0	104,0	73,2	164,6	23,3	496,8	339,1	348,2	51,1	-241,6
Activités sportives, récréatives et de loisirs (R, 92 et 93)	538,8	155,4	119,1	230,0	34,4	479,9	250,8	224,8	43,0	-38,6
Autres activités de services (S)	3.018,0	2.446,2	20,8	449,3	101,7	4.689,0	2.813,7	1.960,4	144,8	-229,8
Activités des organisations associatives (S, 94)	2.953,1	2.422,7	17,0	411,6	101,7	4.606,5	2.748,1	1.945,8	142,2	-229,6
Services aux personnes (S, 95 et 96)	64,9	23,5	3,8	37,7	0,0	82,5	65,5	14,6	2,6	-0,2

2. PRODUCTION MARCHANDE ET COÛTS DE PRODUCTION DES ISBL PAR BRANCHE D'ACTIVITÉ (SUITE)

(millions d'euros)

	Production marchande (P.11)					Coûts de production				
	Total	A destination des sociétés et ISBL	A destination des administrations publiques	A destination des ménages	A destination du reste du monde	Total	Consommation intermédiaire (P.2)	Rémunération des salariés (D.1)	Consommation de capital fixe (P.51c)	Autres impôts (nets) sur la production (D.29-D.39)
2010										
Total ISBL	26.671,0	6.795,7	12.081,1	7.021,3	772,9	29.473,1	13.285,9	16.941,3	2.133,4	-2.887,5
Agriculture et industrie (A-F)	455,5	311,2	8,6	33,3	102,4	470,7	270,2	278,6	49,9	-127,9
Services (G-N)	3.520,7	2.233,8	162,1	646,7	478,1	3.559,8	1.695,7	2.081,1	319,0	-536,1
Commerce (G)	34,4	6,9	0,4	23,6	3,6	46,6	10,0	33,6	9,0	-5,9
Hébergement et restauration (I)	184,6	50,9	17,9	108,6	7,2	193,4	95,1	102,7	26,7	-31,0
Recherche-développement scientifique (M, 72)	414,5	79,9	53,4	4,0	277,2	442,2	202,9	235,9	132,4	-129,0
Activités liées à l'emploi (N, 78)	302,8	116,1	2,7	184,0	0,0	296,5	22,3	344,8	5,4	-76,0
Activités des agences de voyage, voyagistes, services de réservation et activités connexes (N, 79)	74,3	11,6	2,2	57,6	2,9	70,7	43,5	33,9	4,7	-11,4
Services administratifs de bureau et autres activités de soutien aux entreprises (N, 82)	1.421,7	1.328,0	7,5	65,7	20,4	1.466,5	745,6	837,5	60,7	-177,4
Autres services (H, J à N hors 72, 78, 79 et 82)	1.088,5	640,4	78,1	203,1	166,8	1.043,8	576,4	492,8	80,1	-105,5
Enseignement (P)	483,1	124,0	27,7	296,8	34,6	808,0	370,9	453,1	36,7	-52,8
Santé humaine et action sociale (Q)	18.105,2	1.278,9	11.664,5	5.153,3	8,5	18.661,8	7.438,6	11.516,9	1.483,1	-1.776,9
Activités pour la santé humaine (Q, 86)	12.047,0	246,3	8.813,0	2.987,2	0,5	12.189,9	5.633,0	5.954,9	1.022,4	-420,4
Action sociale (Q, 87 et 88)	6.058,2	1.032,6	2.851,5	2.166,1	8,0	6.471,9	1.805,6	5.562,1	460,7	-1.356,5
Activités médico-sociales et sociales avec hébergement (Q, 87)	4.425,2	505,8	2.301,8	1.617,6	0,0	3.797,1	1.102,6	3.039,3	348,5	-693,3
Action sociale sans hébergement (Q, 88)	1.633,0	526,8	549,7	548,4	8,0	2.674,8	703,0	2.522,8	112,2	-663,2
Arts, spectacles et activités récréatives (R)	942,1	270,4	200,2	412,5	59,1	1.128,0	658,6	585,1	96,0	-211,7
Activités artistiques et culturelles (R, 90 et 91)	384,2	108,9	77,2	175,0	23,1	636,0	386,1	362,3	53,1	-165,5
Activités sportives, récréatives et de loisirs (R, 92 et 93)	557,9	161,5	123,0	237,5	35,9	492,0	272,5	222,7	42,9	-46,2
Autres activités de services (S)	3.164,4	2.577,4	18,1	478,7	90,2	4.844,9	2.852,0	2.026,4	148,7	-182,2
Activités des organisations associatives (S, 94)	3.094,4	2.552,1	14,0	438,1	90,2	4.756,8	2.782,6	2.010,2	146,0	-182,0
Services aux personnes (S, 95 et 96)	70,0	25,3	4,1	40,6	0,0	88,0	69,3	16,2	2,7	-0,2

2. PRODUCTION MARCHANDE ET COÛTS DE PRODUCTION DES ISBL PAR BRANCHE D'ACTIVITÉ (SUITE)

(millions d'euros)

	Production marchande (P.11)					Coûts de production				
	Total	A destination des sociétés et ISBL	A destination des administrations publiques	A destination des ménages	A destination du reste du monde	Total	Consommation intermédiaire (P.2)	Rémunération des salariés (D.1)	Consommation de capital fixe (P.51c)	Autres impôts (nets) sur la production (D.29-D.39)
2011										
Total ISBL	28.101,2	6.979,1	12.880,3	7.422,5	819,3	31.045,7	14.045,6	17.938,5	2.270,0	-3.208,4
Agriculture et industrie (A-F)	461,1	315,0	8,7	33,7	103,7	469,9	260,8	299,9	50,3	-141,1
Services (G-N)	3.603,7	2.289,2	163,9	654,7	495,9	3.693,3	1.790,7	2.181,3	342,4	-621,0
Commerce (G)	37,1	7,4	0,4	25,4	3,9	45,4	9,1	36,9	9,7	-10,2
Hébergement et restauration (I)	190,3	52,5	18,4	112,0	7,4	199,4	102,1	101,1	28,8	-32,6
Recherche-développement scientifique (M, 72)	451,7	87,1	58,2	4,4	302,1	488,1	249,9	231,6	139,5	-132,9
Activités liées à l'emploi (N, 78)	309,2	118,5	2,7	187,9	0,0	307,6	22,0	355,6	5,9	-75,8
Activités des agences de voyage, voyagistes, services de réservation et activités connexes (N, 79)	81,9	12,8	2,4	63,5	3,2	78,7	51,7	35,0	4,8	-12,8
Services administratifs de bureau et autres activités de soutien aux entreprises (N, 82)	1.504,7	1.405,5	8,0	69,6	21,6	1.569,2	793,0	892,7	66,9	-183,3
Autres services (H, J à N hors 72, 78, 79 et 82)	1.028,9	605,4	73,8	192,0	157,7	1.004,8	562,8	528,4	86,9	-173,3
Enseignement (P)	518,3	132,2	29,1	319,9	37,1	867,3	405,0	486,1	36,7	-60,6
Santé humaine et action sociale (Q)	19.259,4	1.293,2	12.447,4	5.514,0	4,8	19.936,8	8.028,5	12.270,6	1.588,8	-1.951,2
Activités pour la santé humaine (Q, 86)	12.884,7	240,4	9.352,4	3.291,4	0,4	13.097,4	6.067,8	6.340,3	1.110,6	-421,3
Action sociale (Q, 87 et 88)	6.374,8	1.052,8	3.095,0	2.222,6	4,3	6.839,3	1.960,7	5.930,2	478,3	-1.529,9
Activités médico-sociales et sociales avec hébergement (Q, 87)	4.701,6	524,8	2.527,1	1.649,6	0,0	4.030,4	1.159,7	3.221,3	361,5	-712,1
Action sociale sans hébergement (Q, 88)	1.673,2	528,0	567,9	573,0	4,3	2.809,0	801,0	2.709,0	116,8	-817,8
Arts, spectacles et activités récréatives (R)	990,7	285,7	210,2	431,4	63,4	1.173,8	712,6	598,7	99,4	-237,0
Activités artistiques et culturelles (R, 90 et 91)	413,8	118,5	83,2	185,4	26,7	677,1	419,5	385,7	55,4	-183,5
Activités sportives, récréatives et de loisirs (R, 92 et 93)	576,9	167,3	127,0	246,0	36,6	496,6	293,1	213,0	44,0	-53,4
Autres activités de services (S)	3.268,0	2.663,6	21,0	468,8	114,5	4.904,7	2.848,0	2.101,9	152,2	-197,5
Activités des organisations associatives (S, 94)	3.190,1	2.635,4	16,5	423,6	114,5	4.803,2	2.768,0	2.083,4	149,4	-197,6
Services aux personnes (S, 95 et 96)	77,9	28,2	4,5	45,2	0,0	101,5	80,0	18,5	2,9	0,1

2. PRODUCTION MARCHANDE ET COÛTS DE PRODUCTION DES ISBL PAR BRANCHE D'ACTIVITÉ (SUITE)

(millions d'euros)

	Production marchande (P.11)					Coûts de production				
	Total	A destination des sociétés et ISBL	A destination des administrations publiques	A destination des ménages	A destination du reste du monde	Total	Consommation intermédiaire (P.2)	Rémunération des salariés (D.1)	Consommation de capital fixe (P.51c)	Autres impôts (nets) sur la production (D.29-D.39)
2012										
Total ISBL	29.057,3	7.127,2	13.406,8	7.657,5	865,8	32.272,8	14.406,6	18.823,8	2.315,5	-3.273,1
Agriculture et industrie (A-F)	534,8	365,4	10,1	39,1	120,2	560,2	322,6	313,5	56,1	-132,0
Services (G-N)	3.719,5	2.328,2	174,8	692,8	523,6	3.862,7	1.897,8	2.270,6	346,6	-652,3
Commerce (G)	37,3	7,5	0,4	25,6	3,9	44,1	7,6	39,5	6,7	-9,7
Hébergement et restauration (I)	184,1	50,8	17,8	108,3	7,1	209,3	101,8	104,6	27,5	-24,7
Recherche-développement scientifique (M, 72)	462,0	89,1	59,5	4,5	309,0	515,1	265,2	247,8	142,8	-140,7
Activités liées à l'emploi (N, 78)	327,2	125,4	2,9	198,9	0,0	329,1	25,5	372,5	6,3	-75,1
Activités des agences de voyage, voyagistes, services de réservation et activités connexes (N, 79)	90,8	14,2	2,6	70,4	3,6	99,2	63,5	34,8	7,1	-6,2
Services administratifs de bureau et autres activités de soutien aux entreprises (N, 82)	1.448,9	1.353,4	7,7	67,0	20,8	1.515,2	766,0	899,2	62,7	-212,8
Autres services (H, J à N hors 72, 78, 79 et 82)	1.169,1	687,9	83,8	218,2	179,2	1.150,8	668,1	572,3	93,5	-183,1
Enseignement (P)	581,8	149,4	33,4	357,2	41,7	906,4	417,7	505,3	40,8	-57,4
Santé humaine et action sociale (Q)	20.064,8	1.374,0	12.973,9	5.711,4	5,5	20.776,3	8.279,6	12.912,5	1.613,4	-2.029,2
Activités pour la santé humaine (Q, 86)	13.369,7	261,0	9.616,3	3.492,1	0,3	13.623,4	6.242,8	6.677,7	1.136,7	-433,8
Action sociale (Q, 87 et 88)	6.695,1	1.113,0	3.357,6	2.219,3	5,2	7.152,8	2.036,7	6.234,8	476,7	-1.595,5
Activités médico-sociales et sociales avec hébergement (Q, 87)	4.970,3	565,8	2.752,9	1.651,6	0,0	4.243,2	1.221,8	3.387,4	355,0	-721,1
Action sociale sans hébergement (Q, 88)	1.724,8	547,2	604,7	567,7	5,2	2.909,6	814,9	2.847,4	121,8	-874,4
Arts, spectacles et activités récréatives (R)	909,6	258,7	194,9	396,7	59,3	1.151,9	598,2	649,0	101,9	-197,2
Activités artistiques et culturelles (R, 90 et 91)	431,4	122,8	88,2	191,3	29,1	665,2	353,5	416,9	55,9	-161,1
Activités sportives, récréatives et de loisirs (R, 92 et 93)	478,2	135,9	106,7	205,4	30,2	486,7	244,7	232,1	46,0	-36,1
Autres activités de services (S)	3.246,9	2.651,5	19,7	460,3	115,4	5.015,3	2.890,7	2.173,0	156,7	-205,0
Activités des organisations associatives (S, 94)	3.193,6	2.632,2	16,6	429,4	115,4	4.939,3	2.837,9	2.153,7	151,5	-203,8
Services aux personnes (S, 95 et 96)	53,3	19,3	3,1	30,9	0,0	76,0	52,8	19,3	5,2	-1,2

2. PRODUCTION MARCHANDE ET COÛTS DE PRODUCTION DES ISBL PAR BRANCHE D'ACTIVITÉ (SUITE)

(millions d'euros)

	Production marchande (P.11)					Coûts de production				
	Total	A destination des sociétés et ISBL	A destination des administrations publiques	A destination des ménages	A destination du reste du monde	Total	Consommation intermédiaire (P.2)	Rémunération des salariés (D.1)	Consommation de capital fixe (P.51c)	Autres impôts (nets) sur la production (D.29-D.39)
2013										
Total ISBL	29.924,2	7.360,5	13.740,1	7.934,8	888,7	33.194,9	14.719,4	19.556,9	2.339,3	-3.420,5
Agriculture et industrie (A-F)	522,0	356,7	9,8	38,1	117,4	519,6	288,5	325,8	54,5	-149,1
Services (G-N)	3.839,7	2.397,1	183,3	719,8	539,5	3.967,3	1.910,8	2.329,3	364,2	-637,0
Commerce (G)	25,6	5,1	0,3	17,5	2,7	37,6	6,0	37,6	6,7	-12,7
Hébergement et restauration (I)	196,2	54,1	19,0	115,5	7,6	217,4	113,9	105,1	38,5	-40,1
Recherche-développement scientifique (M, 72)	464,5	89,5	59,8	4,5	310,6	511,4	254,9	251,3	141,8	-136,6
Activités liées à l'emploi (N, 78)	329,7	126,4	2,9	200,4	0,0	333,3	23,2	382,0	4,5	-76,3
Activités des agences de voyage, voyagistes, services de réservation et activités connexes (N, 79)	101,5	15,9	2,9	78,7	4,0	103,5	61,9	37,4	9,1	-4,9
Services administratifs de bureau et autres activités de soutien aux entreprises (N, 82)	1.459,0	1.362,8	7,7	67,5	21,0	1.532,7	753,3	912,0	64,6	-197,1
Autres services (H, J à N hors 72, 78, 79 et 82)	1.263,2	743,2	90,6	235,7	193,6	1.231,2	697,6	603,9	99,0	-169,3
Enseignement (P)	562,8	143,3	33,0	346,2	40,3	890,3	387,4	528,7	43,4	-69,2
Santé humaine et action sociale (Q)	20.622,8	1.409,1	13.282,8	5.925,5	5,4	21.353,8	8.449,6	13.460,0	1.606,7	-2.162,5
Activités pour la santé humaine (Q, 86)	13.791,2	250,4	9.923,4	3.617,1	0,3	13.993,0	6.374,3	6.933,9	1.124,5	-439,6
Action sociale (Q, 87 et 88)	6.831,5	1.158,7	3.359,4	2.308,4	5,1	7.360,7	2.075,3	6.526,1	482,3	-1.722,9
Activités médico-sociales et sociales avec hébergement (Q, 87)	5.113,6	605,8	2.778,5	1.729,3	0,0	4.422,5	1.251,8	3.578,3	353,8	-761,4
Action sociale sans hébergement (Q, 88)	1.717,9	552,9	580,9	579,1	5,1	2.938,2	823,5	2.947,8	128,5	-961,6
Arts, spectacles et activités récréatives (R)	1.002,2	285,0	214,0	437,7	65,5	1.303,9	669,9	671,2	107,7	-144,8
Activités artistiques et culturelles (R, 90 et 91)	512,6	145,7	105,8	226,7	34,4	789,6	387,3	443,6	58,0	-99,3
Activités sportives, récréatives et de loisirs (R, 92 et 93)	489,7	139,4	108,1	211,0	31,1	514,3	282,6	227,5	49,6	-45,5
Autres activités de services (S)	3.374,7	2.769,2	17,3	467,4	120,7	5.160,1	3.013,2	2.242,0	162,7	-257,9
Activités des organisations associatives (S, 94)	3.340,4	2.756,8	15,3	447,5	120,7	5.115,9	2.986,9	2.227,2	157,2	-255,3
Services aux personnes (S, 95 et 96)	34,3	12,4	2,0	19,9	0,0	44,1	26,4	14,8	5,6	-2,6

2. PRODUCTION MARCHANDE ET COÛTS DE PRODUCTION DES ISBL PAR BRANCHE D'ACTIVITÉ (SUITE)

(millions d'euros)

	Production marchande (P.11)					Coûts de production				
	Total	A destination des sociétés et ISBL	A destination des administrations publiques	A destination des ménages	A destination du reste du monde	Total	Consommation intermédiaire (P.2)	Rémunération des salariés (D.1)	Consommation de capital fixe (P.51c)	Autres impôts (nets) sur la production (D.29-D.39)
2014										
Total ISBL	30.589,1	7.433,7	14.221,4	8.015,4	918,5	33.727,7	15.108,7	19.841,3	2.263,3	-3.485,7
Agriculture et industrie (A-F)	519,3	354,9	9,8	37,9	116,8	515,4	287,5	324,5	54,8	-151,5
Services (G-N)	3.766,7	2.285,2	190,6	710,5	580,5	3.900,1	1.913,2	2.288,1	359,1	-660,2
Commerce (G)	29,8	6,0	0,3	20,4	3,1	33,6	7,2	35,6	5,5	-14,7
Hébergement et restauration (I)	200,6	55,3	19,4	118,0	7,8	212,3	110,5	97,7	38,8	-34,6
Recherche-développement scientifique (M, 72)	530,3	102,2	68,3	5,2	354,7	572,4	318,1	266,9	132,0	-144,6
Activités liées à l'emploi (N, 78)	324,9	124,5	2,9	197,5	0,0	324,1	17,2	377,6	2,4	-73,1
Activités des agences de voyage, voyagistes, services de réservation et activités connexes (N, 79)	95,4	14,9	2,8	74,0	3,8	96,5	59,1	38,2	6,9	-7,7
Services administratifs de bureau et autres activités de soutien aux entreprises (N, 82)	1.333,1	1.245,2	7,1	61,6	19,2	1.371,1	631,7	882,8	70,4	-213,8
Autres services (H, J à N hors 72, 78, 79 et 82)	1.252,6	737,0	89,8	233,8	192,0	1.290,1	769,5	589,3	103,0	-171,7
Enseignement (P)	553,8	143,5	33,5	337,0	39,9	895,4	418,8	541,4	45,6	-110,3
Santé humaine et action sociale (Q)	21.305,3	1.467,0	13.781,8	6.052,4	4,1	21.799,6	8.747,3	13.693,8	1.537,7	-2.179,1
Activités pour la santé humaine (Q, 86)	14.300,4	262,1	10.320,0	3.718,1	0,3	14.254,2	6.661,6	7.002,1	1.052,2	-461,7
Action sociale (Q, 87 et 88)	7.004,9	1.204,9	3.461,8	2.334,3	3,9	7.545,5	2.085,7	6.691,6	485,5	-1.717,4
Activités médico-sociales et sociales avec hébergement (Q, 87)	5.256,4	628,8	2.848,8	1.778,8	0,0	4.536,6	1.279,3	3.701,1	353,1	-797,0
Action sociale sans hébergement (Q, 88)	1.748,5	576,1	613,0	555,5	3,9	3.008,9	806,4	2.990,5	132,4	-920,4
Arts, spectacles et activités récréatives (R)	881,9	248,7	187,1	390,4	55,7	1.195,5	588,5	673,1	99,3	-165,5
Activités artistiques et culturelles (R, 90 et 91)	436,3	122,4	88,9	197,5	27,6	725,5	338,3	450,0	56,2	-119,0
Activités sportives, récréatives et de loisirs (R, 92 et 93)	445,6	126,3	98,2	192,9	28,1	470,0	250,2	223,2	43,1	-46,5
Autres activités de services (S)	3.562,0	2.934,5	18,7	487,2	121,6	5.421,7	3.153,4	2.320,5	166,9	-219,0
Activités des organisations associatives (S, 94)	3.526,0	2.921,5	16,6	466,3	121,6	5.376,4	3.125,8	2.305,5	161,8	-216,7
Services aux personnes (S, 95 et 96)	36,0	13,0	2,1	20,9	0,0	45,3	27,6	14,9	5,1	-2,3

2. PRODUCTION MARCHANDE ET COÛTS DE PRODUCTION DES ISBL PAR BRANCHE D'ACTIVITÉ (SUITE)

(millions d'euros)

	Production marchande (P.11)					Coûts de production				
	Total	A destination des sociétés et ISBL	A destination des administrations publiques	A destination des ménages	A destination du reste du monde	Total	Consommation intermédiaire (P.2)	Rémunération des salariés (D.1)	Consommation de capital fixe (P.51c)	Autres impôts (nets) sur la production (D.29-D.39)
2015										
Total ISBL	31.781,1	7.645,8	14.610,8	8.538,6	985,8	34.956,5	16.203,7	20.283,6	2.237,8	-3.768,5
Agriculture et industrie (A-F)	510,2	348,6	9,6	37,3	114,7	525,1	302,5	324,9	50,3	-152,6
Services (G-N)	4.047,6	2.425,1	209,1	772,2	641,2	4.031,6	1.964,5	2.398,5	366,3	-697,7
Commerce (G)	29,2	5,8	0,3	20,0	3,0	30,0	6,2	35,6	4,8	-16,6
Hébergement et restauration (I)	217,3	60,0	21,1	127,9	8,4	224,3	118,7	101,2	38,1	-33,7
Recherche-développement scientifique (M, 72)	593,5	114,4	76,4	5,8	396,9	618,0	346,4	274,7	142,8	-145,9
Activités liées à l'emploi (N, 78)	366,2	140,4	3,2	222,6	0,0	362,7	17,6	422,6	1,4	-78,9
Activités des agences de voyage, voyagistes, services de réservation et activités connexes (N, 79)	100,2	15,7	2,9	77,7	3,9	95,4	62,8	38,0	4,4	-9,8
Services administratifs de bureau et autres activités de soutien aux entreprises (N, 82)	1.376,9	1.286,1	7,3	63,7	19,8	1.369,7	626,5	928,2	64,8	-249,8
Autres services (H, J à N hors 72, 78, 79 et 82)	1.364,3	802,7	97,8	254,6	209,1	1.331,6	786,4	598,1	110,1	-163,0
Enseignement (P)	588,3	152,0	35,5	358,5	42,2	899,7	473,9	551,7	46,0	-171,8
Santé humaine et action sociale (Q)	22.036,5	1.453,7	14.125,5	6.451,6	5,7	22.566,5	9.369,3	13.978,3	1.504,4	-2.285,5
Activités pour la santé humaine (Q, 86)	14.919,1	260,5	10.647,1	4.009,5	2,0	14.850,4	7.123,7	7.166,0	1.017,2	-456,5
Action sociale (Q, 87 et 88)	7.117,4	1.193,1	3.478,4	2.442,1	3,7	7.716,1	2.245,6	6.812,3	487,1	-1.829,0
Activités médico-sociales et sociales avec hébergement (Q, 87)	5.479,4	626,7	2.934,3	1.918,4	0,0	4.730,9	1.377,9	3.788,5	351,5	-787,0
Action sociale sans hébergement (Q, 88)	1.637,9	566,4	544,1	523,8	3,7	2.985,2	867,7	3.023,8	135,6	-1.041,9
Arts, spectacles et activités récréatives (R)	991,0	280,3	210,2	438,5	62,0	1.330,0	683,1	719,1	98,2	-170,4
Activités artistiques et culturelles (R, 90 et 91)	499,5	140,9	101,8	225,7	31,1	829,6	387,2	489,9	57,9	-105,3
Activités sportives, récréatives et de loisirs (R, 92 et 93)	491,5	139,3	108,4	212,8	30,9	500,4	296,0	229,2	40,3	-65,1
Autres activités de services (S)	3.607,5	2.986,2	20,9	480,4	120,0	5.603,5	3.410,2	2.311,2	172,6	-290,5
Activités des organisations associatives (S, 94)	3.579,7	2.976,1	19,3	464,3	120,0	5.552,2	3.374,9	2.296,5	168,7	-288,0
Services aux personnes (S, 95 et 96)	27,8	10,1	1,6	16,1	0,0	51,4	35,3	14,7	3,9	-2,5

2. PRODUCTION MARCHANDE ET COÛTS DE PRODUCTION DES ISBL PAR BRANCHE D'ACTIVITÉ (SUITE)

(millions d'euros)

	Production marchande (P.11)					Coûts de production				
	Total	A destination des sociétés et ISBL	A destination des administrations publiques	A destination des ménages	A destination du reste du monde	Total	Consommation intermédiaire (P.2)	Rémunération des salariés (D.1)	Consommation de capital fixe (P.51c)	Autres impôts (nets) sur la production (D.29-D.39)
	2016									
Total ISBL	33.043,3	8.026,1	15.214,5	8.757,6	1.045,2	36.188,7	16.759,4	20.828,0	2.261,4	-3.660,1
Agriculture et industrie (A-F)	585,7	400,2	11,0	42,8	131,7	580,8	349,6	327,7	52,3	-148,8
Services (G-N)	4.195,5	2.525,7	215,4	778,1	676,4	4.138,0	2.086,1	2.472,8	333,4	-754,3
Commerce (G)	27,8	5,5	0,3	19,0	2,9	25,5	5,2	33,8	3,9	-17,4
Hébergement et restauration (I)	194,3	53,6	18,8	114,3	7,5	190,0	103,3	100,0	28,6	-41,9
Recherche-développement scientifique (M, 72)	639,1	123,2	82,3	6,2	427,4	666,9	425,9	303,7	132,7	-195,5
Activités liées à l'emploi (N, 78)	370,9	142,2	3,3	225,4	0,0	362,5	25,3	452,4	0,8	-116,1
Activités des agences de voyage, voyagistes, services de réservation et activités connexes (N, 79)	110,8	17,3	3,2	85,9	4,4	104,4	69,3	38,8	2,2	-5,9
Services administratifs de bureau et autres activités de soutien aux entreprises (N, 82)	1.462,0	1.365,7	7,8	67,6	21,0	1.444,0	675,6	935,3	58,7	-225,6
Autres services (H, J à N hors 72, 78, 79 et 82)	1.390,6	818,2	99,7	259,5	213,1	1.344,7	781,5	608,7	106,3	-151,8
Enseignement (P)	589,1	151,9	35,9	358,9	42,4	910,2	444,4	531,7	44,7	-110,6
Santé humaine et action sociale (Q)	22.923,5	1.540,8	14.725,5	6.648,7	8,6	23.545,5	9.793,5	14.411,4	1.550,6	-2.210,0
Activités pour la santé humaine (Q, 86)	15.370,6	233,9	11.026,9	4.107,8	2,1	15.350,8	7.407,9	7.385,4	1.046,2	-488,7
Action sociale (Q, 87 et 88)	7.552,9	1.306,9	3.698,6	2.540,9	6,5	8.194,7	2.385,6	7.026,0	504,5	-1.721,3
Activités médico-sociales et sociales avec hébergement (Q, 87)	5.760,2	692,2	3.081,9	1.986,0	0,0	5.012,1	1.469,2	3.928,8	361,7	-747,5
Action sociale sans hébergement (Q, 88)	1.792,7	614,6	616,7	554,8	6,5	3.182,6	916,4	3.097,2	142,8	-973,8
Arts, spectacles et activités récréatives (R)	978,4	276,7	208,0	431,9	61,7	1.274,3	615,6	732,0	102,9	-176,2
Activités artistiques et culturelles (R, 90 et 91)	493,2	138,8	101,7	221,3	31,4	791,9	320,7	504,2	64,1	-97,0
Activités sportives, récréatives et de loisirs (R, 92 et 93)	485,2	137,9	106,3	210,7	30,3	482,4	294,9	227,8	38,9	-79,2
Autres activités de services (S)	3.771,1	3.130,8	18,6	497,2	124,5	5.739,9	3.470,1	2.352,4	177,5	-260,1
Activités des organisations associatives (S, 94)	3.734,2	3.117,5	16,5	475,8	124,5	5.695,1	3.449,5	2.330,9	171,9	-257,3
Services aux personnes (S, 95 et 96)	36,9	13,3	2,1	21,4	0,0	44,8	20,6	21,4	5,6	-2,8

2. PRODUCTION MARCHANDE ET COÛTS DE PRODUCTION DES ISBL PAR BRANCHE D'ACTIVITÉ (SUITE)

(millions d'euros)

	Production marchande (P.11)					Coûts de production				
	Total	A destination des sociétés et ISBL	A destination des administrations publiques	A destination des ménages	A destination du reste du monde	Total	Consommation intermédiaire (P.2)	Rémunération des salariés (D.1)	Consommation de capital fixe (P.51c)	Autres impôts (nets) sur la production (D.29-D.39)
2017										
Total ISBL	34.190,4	8.094,9	15.693,0	9.325,5	1.077,1	37.406,2	17.367,2	21.561,9	2.342,4	-3.865,3
Agriculture et industrie (A-F)	620,1	423,7	11,7	45,3	139,4	607,3	379,3	339,3	50,9	-162,2
Services (G-N)	4.143,5	2.414,0	224,0	807,8	697,6	4.235,4	2.143,4	2.519,4	361,6	-789,0
Commerce (G)	29,9	6,0	0,3	20,5	3,1	21,5	-1,6	35,7	4,0	-16,6
Hébergement et restauration (I)	208,9	57,6	20,2	122,9	8,1	216,0	104,9	104,4	28,8	-22,1
Recherche-développement scientifique (M, 72)	654,6	126,2	84,3	6,4	437,7	688,6	465,3	311,4	146,4	-234,5
Activités liées à l'emploi (N, 78)	385,6	147,8	3,4	234,4	0,0	380,3	26,2	468,7	1,0	-115,6
Activités des agences de voyage, voyagistes, services de réservation et activités connexes (N, 79)	115,8	18,1	3,4	89,8	4,6	114,1	75,5	40,4	2,5	-4,3
Services administratifs de bureau et autres activités de soutien aux entreprises (N, 82)	1.275,8	1.191,7	6,8	59,0	18,3	1.300,7	554,5	916,6	66,7	-237,2
Autres services (H, J à N hors 72, 78, 79 et 82)	1.472,9	866,6	105,6	274,9	225,8	1.514,2	918,6	642,1	112,3	-158,8
Enseignement (P)	571,2	143,7	38,8	348,0	40,7	923,8	420,1	555,0	45,5	-96,9
Santé humaine et action sociale (Q)	23.944,1	1.591,9	15.179,3	7.164,9	8,1	24.466,1	10.244,6	14.982,4	1.593,2	-2.354,1
Activités pour la santé humaine (Q, 86)	15.826,2	249,3	11.272,7	4.302,0	2,1	15.880,6	7.706,1	7.660,2	1.063,4	-549,0
Action sociale (Q, 87 et 88)	8.117,9	1.342,6	3.906,5	2.862,8	6,0	8.585,5	2.538,5	7.322,2	529,8	-1.805,0
Activités médico-sociales et sociales avec hébergement (Q, 87)	6.337,6	741,0	3.273,9	2.322,7	0,0	5.381,4	1.611,3	4.168,5	378,4	-776,8
Action sociale sans hébergement (Q, 88)	1.780,4	601,6	632,7	540,1	6,0	3.204,1	927,2	3.153,7	151,5	-1.028,3
Arts, spectacles et activités récréatives (R)	1.009,4	289,0	212,8	444,1	63,6	1.316,9	632,1	752,3	109,0	-176,5
Activités artistiques et culturelles (R, 90 et 91)	554,2	155,0	112,0	252,1	35,0	840,7	334,9	530,2	67,5	-91,9
Activités sportives, récréatives et de loisirs (R, 92 et 93)	455,2	134,0	100,8	191,9	28,5	476,2	297,2	222,1	41,6	-84,7
Autres activités de services (S)	3.902,1	3.232,6	26,4	515,4	127,7	5.856,8	3.547,8	2.413,5	182,2	-286,6
Activités des organisations associatives (S, 94)	3.865,6	3.219,4	24,3	494,2	127,7	5.812,6	3.528,0	2.392,0	176,7	-284,1
Services aux personnes (S, 95 et 96)	36,4	13,2	2,1	21,1	0,0	44,3	19,7	21,5	5,5	-2,5

Source: ICN

3. TRANSFERTS DES ISBL PAR BRANCHE D'ACTIVITÉ

(millions d'euros)

	Transferts courants reçus					Transferts courants versés				Transferts courants nets reçus				
	Total (D.7)	En provenance des sociétés et ISBL	En provenance des administrations publiques	En provenance des ménages	En provenance du reste du monde	Total (D.7)	Aux sociétés et ISBL	Aux ménages	Au reste du monde	Total (D.7)	En provenance des sociétés et ISBL	En provenance des administrations publiques	En provenance des ménages	En provenance du reste du monde
2009														
Total ISBL	4.156,0	317,0	2.168,3	1.481,1	184,6	623,2	137,5	360,0	125,8	3.532,8	179,6	2.168,3	1.121,1	58,9
Agriculture et industrie (A-F)	1,0	1,0	0,0	0,0	0,0	0,9	0,9	0,0	0,0	0,1	0,1	0,0	0,0	0,0
Services (G-N)	22,3	13,6	0,0	4,6	4,1	12,1	11,9	0,1	0,1	10,1	1,6	0,0	4,4	4,1
Commerce (G)	4,1	2,3	0,0	1,8	0,0	0,2	0,1	0,1	0,0	3,8	2,2	0,0	1,7	0,0
Hébergement et restauration (I)	4,5	4,0	0,0	0,1	0,4	1,2	1,2	0,0	0,0	3,4	2,8	0,0	0,1	0,4
Recherche-développement scientifique (M, 72)	1,9	0,5	0,0	1,3	0,1	1,5	1,5	0,0	0,0	0,3	-1,1	0,0	1,3	0,1
Activités liées à l'emploi (N, 78)	0,7	0,7	0,0	0,0	0,0	0,5	0,5	0,0	0,0	0,2	0,2	0,0	0,0	0,0
Activités des agences de voyage, voyagistes, services de réservation et activités connexes (N, 79)	0,0	0,0	0,0	0,0	0,0	0,1	0,1	0,0	0,0	-0,1	-0,1	0,0	0,0	0,0
Services administratifs de bureau et autres activités de soutien aux entreprises (N, 82)	2,1	2,1	0,0	0,0	0,0	5,9	5,9	0,0	0,0	-3,8	-3,8	0,0	0,0	0,0
Autres services (H, J à N hors 72, 78, 79 et 82)	8,9	4,0	0,0	1,4	3,5	2,7	2,7	0,0	0,1	6,2	1,3	0,0	1,4	3,5
Enseignement (P)	247,4	8,3	217,8	18,7	2,4	9,3	8,0	1,0	0,3	238,1	0,4	217,8	17,7	2,1
Santé humaine et action sociale (Q)	1.438,2	49,3	1.224,7	146,0	17,6	104,9	64,6	30,0	10,3	1.333,3	-15,3	1.224,7	116,1	7,3
Activités pour la santé humaine (Q, 86)	3,3	2,0	0,0	1,3	0,0	32,8	32,8	0,0	0,0	-29,5	-30,7	0,0	1,3	0,0
Action sociale (Q, 87 et 88)	1.434,8	47,2	1.224,7	144,8	17,6	72,1	31,8	30,0	10,3	1.362,8	15,5	1.224,7	114,8	7,3
Activités médico-sociales et sociales avec hébergement (Q, 87)	421,6	13,9	380,5	24,5	2,7	26,0	20,4	4,2	1,4	395,6	-6,5	380,5	20,3	1,3
Action sociale sans hébergement (Q, 88)	1.013,2	33,3	844,2	120,3	15,0	46,0	11,3	25,7	8,9	967,2	22,0	844,2	94,5	6,0
Arts, spectacles et activités récréatives (R)	249,6	8,6	219,6	19,1	2,2	9,1	5,7	2,5	0,9	240,5	2,9	219,6	16,6	1,3
Activités artistiques et culturelles (R, 90 et 91)	221,0	3,6	205,2	11,0	1,2	6,0	2,6	2,5	0,9	215,0	1,0	205,2	8,5	0,3
Activités sportives, récréatives et de loisirs (R, 92 et 93)	28,6	5,0	14,4	8,1	1,1	3,1	3,1	0,0	0,0	25,5	1,8	14,4	8,1	1,1
Autres activités de services (S)	2.197,6	236,3	506,1	1.292,7	158,2	486,9	46,3	326,4	114,2	1.710,7	189,9	506,1	966,3	44,1
Activités des organisations associatives (S, 94)	2.175,1	234,5	506,1	1.274,5	155,7	486,5	45,9	326,4	114,2	1.688,6	188,6	506,1	948,1	41,5
Services aux personnes (S, 95 et 96)	22,5	1,7	0,0	18,2	2,6	0,4	0,4	0,0	0,0	22,1	1,3	0,0	18,2	2,6

3. TRANSFERTS DES ISBL PAR BRANCHE D'ACTIVITÉ (SUITE)

(millions d'euros)

	Transferts courants reçus					Transferts courants versés				Transferts courants nets reçus				
	Total (D.7)	En provenance des sociétés et ISBL	En provenance des administrations publiques	En provenance des ménages	En provenance du reste du monde	Total (D.7)	Aux sociétés et ISBL	Aux ménages	Au reste du monde	Total (D.7)	En provenance des sociétés et ISBL	En provenance des administrations publiques	En provenance des ménages	En provenance du reste du monde
	2010													
Total ISBL	4.200,4	328,8	2.380,5	1.238,2	247,8	621,8	135,7	353,0	133,1	3.578,6	193,1	2.380,5	885,2	114,7
Agriculture et industrie (A-F)	0,6	0,6	0,0	0,0	0,0	1,0	1,0	0,0	0,0	-0,3	-0,3	0,0	0,0	0,0
Services (G-N)	17,5	13,5	0,0	3,0	1,0	15,9	15,7	0,2	0,0	1,6	-2,2	0,0	2,8	1,0
Commerce (G)	6,2	3,6	0,0	2,6	0,0	0,3	0,1	0,2	0,0	5,9	3,5	0,0	2,5	0,0
Hébergement et restauration (I)	3,8	3,4	0,0	0,1	0,3	1,1	1,1	0,0	0,0	2,7	2,4	0,0	0,1	0,3
Recherche-développement scientifique (M, 72)	0,2	0,2	0,0	0,0	0,0	1,4	1,4	0,0	0,0	-1,3	-1,3	0,0	0,0	0,0
Activités liées à l'emploi (N, 78)	0,4	0,4	0,0	0,0	0,0	0,4	0,4	0,0	0,0	0,0	0,0	0,0	0,0	0,0
Activités des agences de voyage, voyagistes, services de réservation et activités connexes (N, 79)	0,0	0,0	0,0	0,0	0,0	0,1	0,1	0,0	0,0	-0,1	-0,1	0,0	0,0	0,0
Services administratifs de bureau et autres activités de soutien aux entreprises (N, 82)	2,7	2,7	0,0	0,0	0,0	8,5	8,5	0,0	0,0	-5,8	-5,8	0,0	0,0	0,0
Autres services (H, J à N hors 72, 78, 79 et 82)	4,2	3,2	0,0	0,3	0,7	4,1	4,1	0,0	0,0	0,1	-0,9	0,0	0,3	0,7
Enseignement (P)	283,7	9,7	254,5	16,0	3,5	7,8	6,1	1,2	0,4	275,9	3,5	254,5	14,8	3,1
Santé humaine et action sociale (Q)	1.529,1	51,5	1.331,8	122,0	23,3	104,5	62,1	30,9	11,5	1.424,7	-10,6	1.331,8	91,2	11,8
Activités pour la santé humaine (Q, 86)	3,7	2,5	0,0	1,3	0,0	31,6	31,6	0,0	0,0	-27,8	-29,1	0,0	1,3	0,0
Action sociale (Q, 87 et 88)	1.525,4	49,1	1.331,8	120,7	23,3	72,9	30,6	30,9	11,5	1.452,5	18,5	1.331,8	89,9	11,8
Activités médico-sociales et sociales avec hébergement (Q, 87)	470,6	15,1	428,7	23,4	3,3	24,0	17,5	4,8	1,7	446,6	-2,4	428,7	18,6	1,6
Action sociale sans hébergement (Q, 88)	1.054,8	34,0	903,1	97,3	20,0	48,9	13,1	26,1	9,8	1.005,9	20,9	903,1	71,3	10,2
Arts, spectacles et activités récréatives (R)	262,2	7,5	237,7	14,2	2,7	13,0	9,5	2,5	1,0	249,2	-2,1	237,7	11,7	1,7
Activités artistiques et culturelles (R, 90 et 91)	240,8	3,7	226,3	9,2	1,6	6,4	3,0	2,5	1,0	234,4	0,8	226,3	6,7	0,6
Activités sportives, récréatives et de loisirs (R, 92 et 93)	21,3	3,7	11,4	5,0	1,1	6,6	6,6	0,0	0,0	14,8	-2,8	11,4	5,0	1,1
Autres activités de services (S)	2.107,3	246,0	556,5	1.083,0	217,2	479,7	41,3	318,3	120,1	1.627,6	204,8	556,5	764,8	97,1
Activités des organisations associatives (S, 94)	2.082,5	243,8	556,5	1.063,3	214,4	479,2	40,8	318,3	120,1	1.603,2	203,0	556,5	745,1	94,2
Services aux personnes (S, 95 et 96)	24,8	2,2	0,0	19,7	2,9	0,5	0,5	0,0	0,0	24,3	1,8	0,0	19,7	2,9

3. TRANSFERTS DES ISBL PAR BRANCHE D'ACTIVITÉ (SUITE)

(millions d'euros)

	Transferts courants reçus					Transferts courants versés				Transferts courants nets reçus				
	Total (D.7)	En provenance des sociétés et ISBL	En provenance des administrations publiques	En provenance des ménages	En provenance du reste du monde	Total (D.7)	Aux sociétés et ISBL	Aux ménages	Au reste du monde	Total (D.7)	En provenance des sociétés et ISBL	En provenance des administrations publiques	En provenance des ménages	En provenance du reste du monde
	2011													
Total ISBL	4.430,6	336,4	2.510,9	1.241,8	337,3	634,9	150,6	372,2	112,1	3.795,7	185,8	2.510,9	869,6	225,2
Agriculture et industrie (A-F)	1,2	1,2	0,0	0,0	0,0	1,4	1,4	0,0	0,0	-0,1	-0,1	0,0	0,0	0,0
Services (G-N)	18,0	12,2	0,0	4,8	0,9	19,1	18,9	0,2	0,1	-1,2	-6,6	0,0	4,6	0,8
Commerce (G)	3,0	1,7	0,0	1,3	0,0	0,3	0,1	0,2	0,0	2,7	1,6	0,0	1,1	0,0
Hébergement et restauration (I)	2,7	2,4	0,0	0,0	0,2	1,5	1,5	0,0	0,0	1,2	0,9	0,0	0,0	0,2
Recherche-développement scientifique (M, 72)	5,0	1,3	0,0	3,3	0,4	1,8	1,8	0,0	0,0	3,1	-0,5	0,0	3,3	0,4
Activités liées à l'emploi (N, 78)	0,5	0,5	0,0	0,0	0,0	0,5	0,5	0,0	0,0	0,0	0,0	0,0	0,0	0,0
Activités des agences de voyage, voyagistes, services de réservation et activités connexes (N, 79)	0,1	0,1	0,0	0,0	0,0	0,2	0,2	0,0	0,0	-0,1	-0,1	0,0	0,0	0,0
Services administratifs de bureau et autres activités de soutien aux entreprises (N, 82)	2,6	2,6	0,0	0,0	0,0	9,4	9,4	0,0	0,0	-6,8	-6,8	0,0	0,0	0,0
Autres services (H, J à N hors 72, 78, 79 et 82)	4,1	3,6	0,0	0,1	0,3	5,4	5,3	0,0	0,1	-1,3	-1,7	0,0	0,1	0,2
Enseignement (P)	307,5	11,0	274,2	16,9	5,3	8,6	6,8	1,5	0,4	298,9	4,2	274,2	15,5	4,9
Santé humaine et action sociale (Q)	1.642,4	54,2	1.425,1	127,9	34,9	116,5	71,8	34,5	10,2	1.525,9	-17,6	1.425,1	93,4	24,7
Activités pour la santé humaine (Q, 86)	5,1	3,2	0,0	1,9	0,0	34,7	34,7	0,0	0,0	-29,6	-31,5	0,0	1,9	0,0
Action sociale (Q, 87 et 88)	1.637,3	51,0	1.425,1	125,9	34,9	81,8	37,1	34,5	10,2	1.555,5	13,9	1.425,1	91,5	24,7
Activités médico-sociales et sociales avec hébergement (Q, 87)	474,6	14,6	434,4	21,3	4,2	29,9	23,1	5,3	1,5	444,7	-8,6	434,4	16,0	2,8
Action sociale sans hébergement (Q, 88)	1.162,7	36,4	990,6	104,6	30,6	51,9	13,9	29,2	8,7	1.110,8	22,5	990,6	75,4	21,9
Arts, spectacles et activités récréatives (R)	286,1	11,9	251,6	17,5	5,0	11,7	8,0	2,8	0,9	274,5	3,9	251,6	14,7	4,2
Activités artistiques et culturelles (R, 90 et 91)	246,3	4,1	230,9	8,9	2,3	6,7	3,0	2,8	0,9	239,6	1,1	230,9	6,1	1,5
Activités sportives, récréatives et de loisirs (R, 92 et 93)	39,8	7,8	20,7	8,6	2,7	5,0	5,0	0,0	0,0	34,9	2,8	20,7	8,6	2,7
Autres activités de services (S)	2.175,3	245,9	560,0	1.074,7	291,1	477,6	43,8	333,3	100,5	1.697,8	202,1	560,0	741,5	190,6
Activités des organisations associatives (S, 94)	2.143,0	243,1	560,0	1.048,9	287,4	476,9	43,2	333,3	100,5	1.666,0	200,0	560,0	715,6	186,9
Services aux personnes (S, 95 et 96)	32,4	2,8	0,0	25,9	3,7	0,7	0,7	0,0	0,0	31,7	2,1	0,0	25,9	3,7

3. TRANSFERTS DES ISBL PAR BRANCHE D'ACTIVITÉ (SUITE)

(millions d'euros)

	Transferts courants reçus					Transferts courants versés				Transferts courants nets reçus				
	Total (D.7)	En provenance des sociétés et ISBL	En provenance des administrations publiques	En provenance des ménages	En provenance du reste du monde	Total (D.7)	Aux sociétés et ISBL	Aux ménages	Au reste du monde	Total (D.7)	En provenance des sociétés et ISBL	En provenance des administrations publiques	En provenance des ménages	En provenance du reste du monde
2012														
Total ISBL	4.586,5	325,1	2.410,5	1.457,8	389,2	664,9	156,7	390,4	117,8	3.921,6	168,5	2.410,5	1.067,4	271,4
Agriculture et industrie (A-F)	0,5	0,5	0,0	0,0	0,0	1,4	1,4	0,0	0,0	-0,9	-0,9	0,0	0,0	0,0
Services (G-N)	15,8	9,3	0,0	3,8	2,7	22,6	22,4	0,2	0,1	-6,8	-13,1	0,0	3,6	2,6
Commerce (G)	3,0	1,5	0,0	1,6	0,0	0,3	0,1	0,2	0,0	2,8	1,4	0,0	1,4	0,0
Hébergement et restauration (I)	2,7	2,3	0,0	0,1	0,3	1,0	1,0	0,0	0,0	1,6	1,3	0,0	0,1	0,3
Recherche-développement scientifique (M, 72)	1,9	0,5	0,0	1,3	0,1	4,1	4,1	0,0	0,0	-2,2	-3,6	0,0	1,3	0,1
Activités liées à l'emploi (N, 78)	0,3	0,3	0,0	0,0	0,0	0,4	0,4	0,0	0,0	-0,2	-0,2	0,0	0,0	0,0
Activités des agences de voyage, voyagistes, services de réservation et activités connexes (N, 79)	0,0	0,0	0,0	0,0	0,0	0,4	0,4	0,0	0,0	-0,3	-0,3	0,0	0,0	0,0
Services administratifs de bureau et autres activités de soutien aux entreprises (N, 82)	2,1	2,1	0,0	0,0	0,0	10,8	10,8	0,0	0,0	-8,7	-8,7	0,0	0,0	0,0
Autres services (H, J à N hors 72, 78, 79 et 82)	5,7	2,6	0,0	0,9	2,3	5,7	5,6	0,0	0,1	0,1	-3,0	0,0	0,9	2,2
Enseignement (P)	293,3	9,5	257,6	20,1	6,1	9,2	7,3	1,5	0,5	284,1	2,2	257,6	18,6	5,6
Santé humaine et action sociale (Q)	1.643,6	46,5	1.402,0	153,1	41,6	121,3	72,2	37,9	11,2	1.522,3	-25,7	1.402,0	115,3	30,3
Activités pour la santé humaine (Q, 86)	4,8	2,6	0,0	2,2	0,0	36,1	36,1	0,0	0,0	-31,3	-33,5	0,0	2,2	0,0
Action sociale (Q, 87 et 88)	1.638,8	43,9	1.402,0	150,9	41,6	85,2	36,1	37,9	11,2	1.553,6	7,8	1.402,0	113,1	30,3
Activités médico-sociales et sociales avec hébergement (Q, 87)	490,5	12,0	435,4	34,9	8,1	32,7	25,3	5,8	1,6	457,8	-13,3	435,4	29,1	6,4
Action sociale sans hébergement (Q, 88)	1.148,3	31,9	966,6	116,0	33,5	52,5	10,8	32,1	9,6	1.095,8	21,0	966,6	83,9	23,9
Arts, spectacles et activités récréatives (R)	274,2	11,8	236,4	20,1	5,7	9,5	5,7	2,9	0,9	264,7	6,1	236,4	17,3	4,9
Activités artistiques et culturelles (R, 90 et 91)	230,6	3,2	216,6	8,5	2,2	6,7	3,0	2,9	0,9	223,9	0,2	216,6	5,7	1,3
Activités sportives, récréatives et de loisirs (R, 92 et 93)	43,6	8,6	19,8	11,6	3,5	2,7	2,7	0,0	0,0	40,9	5,9	19,8	11,6	3,5
Autres activités de services (S)	2.359,1	247,6	514,5	1.260,6	333,1	500,9	47,7	348,0	105,2	1.858,3	199,9	514,5	912,6	227,9
Activités des organisations associatives (S, 94)	2.336,4	245,7	514,5	1.242,4	330,5	500,5	47,3	348,0	105,2	1.836,0	198,4	514,5	894,4	225,3
Services aux personnes (S, 95 et 96)	22,7	1,9	0,0	18,2	2,6	0,4	0,4	0,0	0,0	22,3	1,4	0,0	18,2	2,6

3. TRANSFERTS DES ISBL PAR BRANCHE D'ACTIVITÉ (SUITE)

(millions d'euros)

	Transferts courants reçus					Transferts courants versés				Transferts courants nets reçus				
	Total (D.7)	En provenance des sociétés et ISBL	En provenance des administrations publiques	En provenance des ménages	En provenance du reste du monde	Total (D.7)	Aux sociétés et ISBL	Aux ménages	Au reste du monde	Total (D.7)	En provenance des sociétés et ISBL	En provenance des administrations publiques	En provenance des ménages	En provenance du reste du monde
	2013													
Total ISBL	4.894,3	333,8	2.306,8	1.777,9	471,4	691,9	147,0	375,6	169,0	4.202,3	186,8	2.306,8	1.402,3	302,4
Agriculture et industrie (A-F)	1,1	1,1	0,0	0,0	0,0	1,4	1,4	0,0	0,0	-0,4	-0,4	0,0	0,0	0,0
Services (G-N)	18,3	10,4	0,0	6,4	1,5	20,3	20,0	0,2	0,1	-2,0	-9,6	0,0	6,2	1,4
Commerce (G)	5,8	3,2	0,0	2,7	0,0	0,3	0,1	0,2	0,0	5,6	3,1	0,0	2,5	0,0
Hébergement et restauration (I)	1,7	1,5	0,0	0,0	0,2	1,1	1,1	0,0	0,0	0,6	0,4	0,0	0,0	0,2
Recherche-développement scientifique (M, 72)	4,7	1,1	0,0	3,3	0,4	1,2	1,2	0,0	0,0	3,5	-0,1	0,0	3,3	0,4
Activités liées à l'emploi (N, 78)	0,2	0,2	0,0	0,0	0,0	0,3	0,3	0,0	0,0	-0,2	-0,2	0,0	0,0	0,0
Activités des agences de voyage, voyagistes, services de réservation et activités connexes (N, 79)	0,1	0,1	0,0	0,0	0,0	0,3	0,3	0,0	0,0	-0,2	-0,2	0,0	0,0	0,0
Services administratifs de bureau et autres activités de soutien aux entreprises (N, 82)	2,2	2,2	0,0	0,0	0,0	11,9	11,9	0,0	0,0	-9,7	-9,8	0,0	0,0	0,0
Autres services (H, J à N hors 72, 78, 79 et 82)	3,6	2,2	0,0	0,4	1,0	5,1	5,0	0,0	0,1	-1,6	-2,8	0,0	0,4	0,9
Enseignement (P)	279,9	9,1	243,0	21,4	6,5	14,4	6,1	5,7	2,6	265,5	3,0	243,0	15,6	3,9
Santé humaine et action sociale (Q)	1.627,1	44,3	1.360,9	174,1	47,4	128,8	69,9	40,8	18,1	1.498,3	-25,7	1.360,9	133,4	29,3
Activités pour la santé humaine (Q, 86)	4,6	2,7	0,0	1,9	0,0	40,8	40,8	0,0	0,0	-36,1	-38,0	0,0	1,9	0,0
Action sociale (Q, 87 et 88)	1.622,5	41,6	1.360,9	172,2	47,4	88,1	29,2	40,8	18,1	1.534,4	12,4	1.360,9	131,4	29,3
Activités médico-sociales et sociales avec hébergement (Q, 87)	470,6	8,1	432,7	25,1	4,7	27,1	16,1	7,6	3,3	443,6	-8,0	432,7	17,4	1,4
Action sociale sans hébergement (Q, 88)	1.151,8	33,4	928,2	147,1	42,7	61,0	13,0	33,1	14,8	1.090,8	20,4	928,2	114,0	27,9
Arts, spectacles et activités récréatives (R)	253,0	9,7	214,7	22,8	5,8	11,8	5,9	4,0	2,0	241,1	3,8	214,7	18,8	3,8
Activités artistiques et culturelles (R, 90 et 91)	216,5	3,0	199,4	11,7	2,4	8,3	2,7	3,7	1,8	208,2	0,3	199,4	8,0	0,5
Activités sportives, récréatives et de loisirs (R, 92 et 93)	36,5	6,7	15,3	11,1	3,4	3,5	3,2	0,3	0,1	32,9	3,5	15,3	10,8	3,3
Autres activités de services (S)	2.714,9	259,3	488,2	1.553,2	410,3	515,2	43,7	324,9	146,3	2.199,7	215,7	488,2	1.228,3	264,0
Activités des organisations associatives (S, 94)	2.696,6	258,2	488,2	1.538,2	408,2	515,0	43,5	324,9	146,3	2.181,6	214,7	488,2	1.213,3	261,9
Services aux personnes (S, 95 et 96)	18,3	1,2	0,0	15,0	2,1	0,2	0,2	0,0	0,0	18,1	1,0	0,0	15,0	2,1

3. TRANSFERTS DES ISBL PAR BRANCHE D'ACTIVITÉ (SUITE)

(millions d'euros)

	Transferts courants reçus					Transferts courants versés				Transferts courants nets reçus				
	Total (D.7)	En provenance des sociétés et ISBL	En provenance des administrations publiques	En provenance des ménages	En provenance du reste du monde	Total (D.7)	Aux sociétés et ISBL	Aux ménages	Au reste du monde	Total (D.7)	En provenance des sociétés et ISBL	En provenance des administrations publiques	En provenance des ménages	En provenance du reste du monde
2014														
Total ISBL	5 071,9	347,5	2 508,9	1 740,6	470,5	704,2	166,0	392,2	146,0	4 367,8	181,5	2 508,9	1 348,4	324,5
Agriculture et industrie (A-F)	0,7	0,7	0,0	0,0	0,0	1,2	1,2	0,0	0,0	-0,5	-0,5	0,0	0,0	0,0
Services (G-N)	25,2	16,4	0,0	5,2	3,5	22,4	22,2	0,1	0,1	2,7	-5,7	0,0	5,1	3,4
Commerce (G)	3,4	2,0	0,0	1,4	0,0	0,2	0,1	0,1	0,0	3,2	1,9	0,0	1,3	0,0
Hébergement et restauration (I)	4,5	3,9	0,0	0,1	0,5	1,1	1,1	0,0	0,0	3,3	2,8	0,0	0,1	0,5
Recherche-développement scientifique (M, 72)	4,1	1,0	0,0	2,7	0,3	0,8	0,8	0,0	0,0	3,3	0,2	0,0	2,7	0,3
Activités liées à l'emploi (N, 78)	0,4	0,4	0,0	0,0	0,0	0,5	0,5	0,0	0,0	-0,1	-0,1	0,0	0,0	0,0
Activités des agences de voyage, voyagistes, services de réservation et activités connexes (N, 79)	0,2	0,2	0,0	0,0	0,0	0,3	0,3	0,0	0,0	-0,1	-0,1	0,0	0,0	0,0
Services administratifs de bureau et autres activités de soutien aux entreprises (N, 82)	2,6	2,6	0,0	0,0	0,0	12,9	12,9	0,0	0,0	-10,3	-10,3	0,0	0,0	0,0
Autres services (H, J à N hors 72, 78, 79 et 82)	10,1	6,4	0,0	1,0	2,7	6,6	6,5	0,0	0,1	3,5	-0,1	0,0	1,0	2,6
Enseignement (P)	302,9	9,8	267,0	19,8	6,2	17,8	9,1	6,3	2,3	285,2	0,8	267,0	13,5	3,8
Santé humaine et action sociale (Q)	1 755,0	48,0	1 483,8	176,8	45,9	144,0	81,1	46,0	16,9	1 611,0	-33,1	1 483,8	130,8	29,1
Activités pour la santé humaine (Q, 86)	2,6	2,1	0,0	0,5	0,0	53,9	53,9	0,0	0,0	-51,3	-51,8	0,0	0,5	0,0
Action sociale (Q, 87 et 88)	1 752,4	45,9	1 483,8	176,3	45,9	90,1	27,2	46,0	16,9	1 662,3	18,7	1 483,8	130,2	29,1
Activités médico-sociales et sociales avec hébergement (Q, 87)	511,5	9,0	465,9	33,5	3,2	23,3	15,2	6,0	2,1	488,3	-6,2	465,9	27,4	1,1
Action sociale sans hébergement (Q, 88)	1 240,8	36,9	1 018,0	142,8	42,7	66,8	12,0	40,0	14,8	1 174,0	24,9	1 018,0	102,8	27,9
Arts, spectacles et activités récréatives (R)	289,9	6,6	252,2	25,2	5,9	12,9	6,2	4,7	1,9	277,0	0,4	252,2	20,5	3,9
Activités artistiques et culturelles (R, 90 et 91)	254,9	3,3	234,3	14,7	2,6	9,5	3,3	4,3	1,8	245,4	0,0	234,3	10,3	0,8
Activités sportives, récréatives et de loisirs (R, 92 et 93)	35,0	3,3	17,9	10,5	3,3	3,4	2,9	0,4	0,1	31,6	0,4	17,9	10,1	3,2
Autres activités de services (S)	2 698,2	265,9	505,8	1 513,6	409,0	505,9	46,2	335,0	124,7	2 192,3	219,7	505,8	1 178,6	284,3
Activités des organisations associatives (S, 94)	2 684,2	264,7	505,8	1 502,4	407,3	505,6	45,9	335,0	124,7	2 178,6	218,8	505,8	1 167,4	282,6
Services aux personnes (S, 95 et 96)	14,0	1,1	0,0	11,2	1,6	0,3	0,3	0,0	0,0	13,7	0,8	0,0	11,2	1,6

3. TRANSFERTS DES ISBL PAR BRANCHE D'ACTIVITÉ (SUITE)

(millions d'euros)

	Transferts courants reçus					Transferts courants versés				Transferts courants nets reçus				
	Total (D.7)	En provenance des sociétés et ISBL	En provenance des administrations publiques	En provenance des ménages	En provenance du reste du monde	Total (D.7)	Aux sociétés et ISBL	Aux ménages	Au reste du monde	Total (D.7)	En provenance des sociétés et ISBL	En provenance des administrations publiques	En provenance des ménages	En provenance du reste du monde
2015														
Total ISBL	5.429,4	384,3	2.356,7	2.139,7	544,2	852,8	157,9	498,1	196,5	4.576,6	226,4	2.356,7	1.641,6	347,7
Agriculture et industrie (A-F)	1,3	1,3	0,0	0,0	0,0	1,0	1,0	0,0	0,0	0,3	0,3	0,0	0,0	0,0
Services (G-N)	21,4	13,5	0,0	5,5	2,4	19,3	19,1	0,1	0,1	2,1	-5,6	0,0	5,5	2,3
Commerce (G)	1,9	1,3	0,0	0,7	0,0	0,2	0,1	0,1	0,0	1,8	1,2	0,0	0,6	0,0
Hébergement et restauration (I)	4,2	3,8	0,0	0,1	0,3	1,1	1,1	0,0	0,0	3,0	2,6	0,0	0,1	0,3
Recherche-développement scientifique (M, 72)	6,6	2,0	0,0	4,0	0,5	2,0	2,0	0,0	0,0	4,5	0,0	0,0	4,0	0,5
Activités liées à l'emploi (N, 78)	0,3	0,3	0,0	0,0	0,0	0,4	0,4	0,0	0,0	-0,1	-0,1	0,0	0,0	0,0
Activités des agences de voyage, voyagistes, services de réservation et activités connexes (N, 79)	0,1	0,1	0,0	0,0	0,0	0,2	0,2	0,0	0,0	0,0	0,0	0,0	0,0	0,0
Services administratifs de bureau et autres activités de soutien aux entreprises (N, 82)	2,2	2,2	0,0	0,0	0,0	9,8	9,8	0,0	0,0	-7,6	-7,6	0,0	0,0	0,0
Autres services (H, J à N hors 72, 78, 79 et 82)	6,1	3,8	0,0	0,8	1,5	5,6	5,5	0,0	0,1	0,5	-1,7	0,0	0,8	1,4
Enseignement (P)	281,7	9,3	237,6	27,1	7,7	21,3	12,5	6,3	2,5	260,4	-3,2	237,6	20,7	5,2
Santé humaine et action sociale (Q)	1.698,2	47,7	1.409,6	194,7	45,8	142,1	70,3	51,7	20,1	1.556,1	-22,5	1.409,6	143,0	25,7
Activités pour la santé humaine (Q, 86)	5,7	3,9	0,0	1,8	0,0	46,6	46,6	0,0	0,0	-41,0	-42,7	0,0	1,8	0,0
Action sociale (Q, 87 et 88)	1.692,5	43,8	1.409,6	193,0	45,8	95,5	23,6	51,7	20,1	1.597,1	20,2	1.409,6	141,3	25,7
Activités médico-sociales et sociales avec hébergement (Q, 87)	476,5	8,8	428,4	36,3	2,9	22,9	12,9	7,3	2,7	453,6	-4,1	428,4	29,1	0,2
Action sociale sans hébergement (Q, 88)	1.216,1	35,0	981,2	156,6	42,9	72,6	10,7	44,4	17,4	1.143,5	24,3	981,2	112,2	25,5
Arts, spectacles et activités récréatives (R)	292,1	8,1	250,3	27,1	6,6	14,8	7,1	5,4	2,3	277,3	1,0	250,3	21,7	4,3
Activités artistiques et culturelles (R, 90 et 91)	250,9	3,6	231,7	13,1	2,6	10,4	3,2	5,1	2,2	240,5	0,4	231,7	8,0	0,4
Activités sportives, récréatives et de loisirs (R, 92 et 93)	41,2	4,5	18,5	14,1	4,0	4,4	3,9	0,3	0,1	36,8	0,6	18,5	13,7	3,9
Autres activités de services (S)	3.134,7	304,5	459,3	1.885,2	481,8	654,3	48,0	434,6	171,5	2.480,4	256,5	459,3	1.450,6	310,3
Activités des organisations associatives (S, 94)	3.126,6	303,6	459,3	1.878,9	480,8	654,1	47,8	434,6	171,5	2.472,5	255,9	459,3	1.444,3	309,3
Services aux personnes (S, 95 et 96)	8,1	0,8	0,0	6,3	1,0	0,2	0,2	0,0	0,0	8,0	0,7	0,0	6,3	1,0

3. TRANSFERTS DES ISBL PAR BRANCHE D'ACTIVITÉ (SUITE)

(millions d'euros)

	Transferts courants reçus					Transferts courants versés				Transferts courants nets reçus				
	Total (D.7)	En provenance des sociétés et ISBL	En provenance des administrations publiques	En provenance des ménages	En provenance du reste du monde	Total (D.7)	Aux sociétés et ISBL	Aux ménages	Au reste du monde	Total (D.7)	En provenance des sociétés et ISBL	En provenance des administrations publiques	En provenance des ménages	En provenance du reste du monde
2016														
Total ISBL	5.471,5	395,8	2.604,1	1.953,9	513,4	847,9	153,2	509,3	184,6	4.623,6	242,5	2.604,1	1.444,6	328,8
Agriculture et industrie (A-F)	1,5	1,5	0,0	0,0	0,0	2,5	2,5	0,0	0,0	-0,9	-0,9	0,0	0,0	0,0
Services (G-N)	23,3	14,1	0,0	4,9	4,3	12,9	12,7	0,1	0,1	10,4	1,3	0,0	4,8	4,2
Commerce (G)	0,1	0,1	0,0	0,0	0,0	0,1	0,1	0,1	0,0	-0,1	0,0	0,0	-0,1	0,0
Hébergement et restauration (I)	5,1	4,6	0,0	0,1	0,4	1,3	1,3	0,0	0,0	3,9	3,3	0,0	0,1	0,4
Recherche-développement scientifique (M, 72)	6,2	1,9	0,0	3,8	0,5	1,9	1,9	0,0	0,0	4,4	0,1	0,0	3,8	0,5
Activités liées à l'emploi (N, 78)	0,2	0,2	0,0	0,0	0,0	0,6	0,6	0,0	0,0	-0,5	-0,5	0,0	0,0	0,0
Activités des agences de voyage, voyagistes, services de réservation et activités connexes (N, 79)	0,1	0,1	0,0	0,0	0,0	0,2	0,2	0,0	0,0	0,0	0,0	0,0	0,0	0,0
Services administratifs de bureau et autres activités de soutien aux entreprises (N, 82)	1,8	1,8	0,0	0,0	0,0	2,4	2,4	0,0	0,0	-0,5	-0,5	0,0	0,0	0,0
Autres services (H, J à N hors 72, 78, 79 et 82)	9,7	5,3	0,0	1,0	3,4	6,4	6,3	0,0	0,1	3,3	-1,0	0,0	1,0	3,3
Enseignement (P)	318,3	8,7	276,1	26,2	7,3	18,3	8,6	7,1	2,5	300,1	0,1	276,1	19,1	4,8
Santé humaine et action sociale (Q)	1.859,5	47,8	1.594,1	172,8	44,4	166,4	82,2	62,0	22,1	1.693,1	-34,4	1.594,1	110,8	22,3
Activités pour la santé humaine (Q, 86)	5,9	4,7	0,0	1,2	0,0	58,5	58,5	0,0	0,0	-52,6	-53,8	0,0	1,2	0,0
Action sociale (Q, 87 et 88)	1.853,6	43,1	1.594,1	171,6	44,4	107,8	23,7	62,0	22,1	1.745,7	19,4	1.594,1	109,6	22,3
Activités médico-sociales et sociales avec hébergement (Q, 87)	514,2	8,0	483,9	18,6	3,7	26,9	13,3	10,1	3,4	487,3	-5,3	483,9	8,5	0,2
Action sociale sans hébergement (Q, 88)	1.339,4	35,1	1.110,2	153,0	40,8	81,0	10,4	51,9	18,6	1.258,4	24,7	1.110,2	101,1	22,1
Arts, spectacles et activités récréatives (R)	301,4	7,8	252,0	34,9	6,6	13,6	6,5	5,1	2,0	287,8	1,3	252,0	29,8	4,6
Activités artistiques et culturelles (R, 90 et 91)	252,4	3,7	231,2	14,6	2,8	9,4	2,7	4,8	1,9	243,0	1,0	231,2	9,8	0,9
Activités sportives, récréatives et de loisirs (R, 92 et 93)	49,0	4,1	20,8	20,3	3,8	4,2	3,7	0,3	0,1	44,8	0,3	20,8	20,0	3,7
Autres activités de services (S)	2.967,4	315,9	481,9	1.715,1	450,7	634,2	40,7	435,0	157,8	2.333,2	275,1	481,9	1.280,1	292,9
Activités des organisations associatives (S, 94)	2.960,8	315,0	481,9	1.710,1	449,8	634,0	40,5	435,0	157,8	2.326,8	274,5	481,9	1.275,1	292,0
Services aux personnes (S, 95 et 96)	6,7	0,8	0,0	5,0	0,9	0,2	0,2	0,0	0,0	6,5	0,6	0,0	5,0	0,9

3. TRANSFERTS DES ISBL PAR BRANCHE D'ACTIVITÉ (SUITE)

(millions d'euros)

	Transferts courants reçus					Transferts courants versés				Transferts courants nets reçus				
	Total (D.7)	En provenance des sociétés et ISBL	En provenance des administrations publiques	En provenance des ménages	En provenance du reste du monde	Total (D.7)	Aux sociétés et ISBL	Aux ménages	Au reste du monde	Total (D.7)	En provenance des sociétés et ISBL	En provenance des administrations publiques	En provenance des ménages	En provenance du reste du monde
	2017													
Total ISBL	5.640,1	421,2	2.516,9	2.145,9	551,5	909,2	162,4	562,8	182,6	4.730,9	258,9	2.516,9	1.583,1	368,9
Agriculture et industrie (A-F)	1,3	1,3	0,0	0,0	0,0	2,4	2,4	0,0	0,0	-1,1	-1,1	0,0	0,0	0,0
Services (G-N)	40,0	16,2	0,0	14,8	8,9	15,2	15,0	0,1	0,1	24,8	1,2	0,0	14,8	8,8
Commerce (G)	0,0	0,0	0,0	0,0	0,0	0,1	0,1	0,1	0,0	-0,1	0,0	0,0	-0,1	0,0
Hébergement et restauration (I)	5,8	4,8	0,0	0,1	0,9	1,0	1,0	0,0	0,0	4,8	3,8	0,0	0,1	0,9
Recherche-développement scientifique (M, 72)	18,4	3,9	0,0	12,7	1,8	3,1	3,1	0,0	0,0	15,3	0,8	0,0	12,7	1,8
Activités liées à l'emploi (N, 78)	0,2	0,2	0,0	0,0	0,0	0,6	0,6	0,0	0,0	-0,5	-0,5	0,0	0,0	0,0
Activités des agences de voyage, voyagistes, services de réservation et activités connexes (N, 79)	0,1	0,1	0,0	0,0	0,0	0,2	0,2	0,0	0,0	-0,1	-0,1	0,0	0,0	0,0
Services administratifs de bureau et autres activités de soutien aux entreprises (N, 82)	1,2	1,2	0,0	0,0	0,0	2,3	2,3	0,0	0,0	-1,2	-1,2	0,0	0,0	0,0
Autres services (H, J à N hors 72, 78, 79 et 82)	14,3	6,1	0,0	2,0	6,3	7,8	7,7	0,0	0,1	6,5	-1,7	0,0	2,0	6,2
Enseignement (P)	324,5	9,6	276,4	30,3	8,2	19,1	8,6	7,9	2,5	305,4	1,0	276,4	22,4	5,6
Santé humaine et action sociale (Q)	1.811,4	48,0	1.537,1	179,6	46,3	181,1	93,4	66,3	21,2	1.630,4	-45,4	1.537,1	113,3	25,1
Activités pour la santé humaine (Q, 86)	5,4	4,0	0,0	1,4	0,0	66,0	66,0	0,0	0,0	-60,6	-62,0	0,0	1,4	0,0
Action sociale (Q, 87 et 88)	1.806,0	44,0	1.537,1	178,2	46,3	115,1	27,4	66,3	21,2	1.690,9	16,6	1.537,1	111,9	25,1
Activités médico-sociales et sociales avec hébergement (Q, 87)	510,4	9,2	474,4	21,7	5,1	31,8	17,5	10,9	3,3	478,6	-8,4	474,4	10,8	1,8
Action sociale sans hébergement (Q, 88)	1.295,6	34,8	1.062,8	156,6	41,1	83,3	9,9	55,4	17,8	1.212,4	25,0	1.062,8	101,1	23,3
Arts, spectacles et activités récréatives (R)	297,8	8,6	243,1	38,6	7,4	13,6	7,1	4,8	1,7	284,2	1,6	243,1	33,8	5,7
Activités artistiques et culturelles (R, 90 et 91)	242,3	3,7	222,5	13,1	2,9	9,2	3,3	4,3	1,6	233,1	0,4	222,5	8,8	1,3
Activités sportives, récréatives et de loisirs (R, 92 et 93)	55,5	4,9	20,6	25,4	4,5	4,4	3,7	0,5	0,1	51,2	1,2	20,6	25,0	4,4
Autres activités de services (S)	3.165,0	337,4	460,3	1.882,6	480,7	677,8	35,8	483,8	157,0	2.487,2	301,6	460,3	1.398,8	323,7
Activités des organisations associatives (S, 94)	3.158,6	336,8	460,3	1.877,5	479,8	677,5	35,5	483,8	157,0	2.481,1	301,4	460,3	1.393,7	322,8
Services aux personnes (S, 95 et 96)	6,5	0,6	0,0	5,0	0,9	0,4	0,4	0,0	0,0	6,1	0,2	0,0	5,0	0,9

Source: ICN

4. EMPLOI SALARIÉ, VOLUME DE TRAVAIL ET RÉMUNÉRATIONS DANS LES ISBL PAR BRANCHE D ACTIVITÉ

	Nombre de travailleurs (milliers de personnes)	Volume de travail (milliers d'heures)	Rémunérations (D.1) (millions d'euros)
		2009	
Total ISBL	415,6	549.884,6	16.173,0
Agriculture et industrie (A-F)	12,1	17.537,7	267,2
Services (G-N)	54,4	80.987,8	1.952,6
Commerce (G)	1,0	1.354,4	30,9
Hébergement et restauration (I)	2,7	3.524,7	96,3
Recherche-développement scientifique (M, 72)	3,2	5.271,9	227,9
Activités liées à l'emploi (N, 78)	13,4	18.216,7	305,8
Activités des agences de voyage, voyagistes, services de réservation et activités connexes (N, 79)	0,9	1.390,8	33,9
Services administratifs de bureau et autres activités de soutien aux entreprises (N, 82)	23,6	36.610,4	800,3
Autres services (H, J à N hors 72, 78, 79 et 82)	9,6	14.619,0	457,5
Enseignement (P)	9,5	13.116,9	436,8
Santé humaine et action sociale (Q)	286,1	363.228,0	10.983,1
Activités pour la santé humaine (Q, 86)	131,0	172.209,4	5.695,0
Action sociale (Q, 87 et 88)	155,0	191.018,6	5.288,1
Activités médico-sociales et sociales avec hébergement (Q, 87)	77,5	97.109,6	2.917,4
Action sociale sans hébergement (Q, 88)	77,5	93.909,0	2.370,7
Arts, spectacles et activités récréatives (R)	13,6	19.968,6	573,0
Activités artistiques et culturelles (R, 90 et 91)	8,1	12.226,4	348,2
Activités sportives, récréatives et de loisirs (R, 92 et 93)	5,5	7.742,2	224,8
Autres activités de service (S)	40,0	55.045,7	1.960,4
Activités des organisations associatives (S, 94)	39,6	54.445,0	1.945,8
Services aux personnes (S, 95 et 96)	0,4	600,7	14,6

4. EMPLOI SALARIÉ, VOLUME DE TRAVAIL ET RÉMUNÉRATIONS DANS LES ISBL PAR BRANCHE D ACTIVITÉ (SUITE)

	Nombre de travailleurs (milliers de personnes)	Volume de travail (milliers d'heures)	Rémunérations (D.1) (millions d'euros)
		2010	
Total ISBL	431,0	568.871,3	16.941,3
Agriculture et industrie (A-F)	12,0	18.074,7	278,6
Services (G-N)	56,6	84.495,9	2.081,1
Commerce (G)	1,0	1.413,5	32,6
Hébergement et restauration (I)	2,7	3.628,3	102,7
Recherche-développement scientifique (M, 72)	3,3	5.353,3	235,9
Activités liées à l'emploi (N, 78)	14,2	19.610,7	344,8
Activités des agences de voyage, voyagistes, services de réservation et activités connexes (N, 79)	0,9	1.367,4	33,9
Services administratifs de bureau et autres activités de soutien aux entreprises (N, 82)	24,2	37.710,4	837,5
Autres services (H, J à N hors 72, 78, 79 et 82)	10,2	15.412,3	493,8
Enseignement (P)	10,0	13.707,4	453,1
Santé humaine et action sociale (Q)	298,2	377.427,6	11.516,9
Activités pour la santé humaine (Q, 86)	136,1	178.201,8	5.954,9
Action sociale (Q, 87 et 88)	162,2	199.225,8	5.562,1
Activités médico-sociales et sociales avec hébergement (Q, 87)	80,2	100.059,7	3.039,3
Action sociale sans hébergement (Q, 88)	82,0	99.166,1	2.522,8
Arts, spectacles et activités récréatives (R)	13,8	20.334,4	585,1
Activités artistiques et culturelles (R, 90 et 91)	8,4	12.684,0	362,3
Activités sportives, récréatives et de loisirs (R, 92 et 93)	5,4	7.650,4	222,7
Autres activités de service (S)	40,4	54.831,2	2.026,4
Activités des organisations associatives (S, 94)	39,9	54.149,1	2.010,2
Services aux personnes (S, 95 et 96)	0,5	682,1	16,2

4. EMPLOI SALARIÉ, VOLUME DE TRAVAIL ET RÉMUNÉRATIONS DANS LES ISBL PAR BRANCHE D ACTIVITÉ (SUITE)

	Nombre de travailleurs (milliers de personnes)	Volume de travail (milliers d'heures)	Rémunérations (D.1) (millions d'euros)
		2011	
Total ISBL	442,7	584.908,3	17.938,5
Agriculture et industrie (A-F)	12,4	19.024,0	299,9
Services (G-N)	57,9	87.004,3	2.181,3
Commerce (G)	1,1	1.489,7	35,8
Hébergement et restauration (I)	2,7	3.587,4	101,1
Recherche-développement scientifique (M, 72)	3,1	5.079,1	231,6
Activités liées à l'emploi (N, 78)	14,3	20.304,5	355,6
Activités des agences de voyage, voyagistes, services de réservation et activités connexes (N, 79)	0,9	1.363,7	35,0
Services administratifs de bureau et autres activités de soutien aux entreprises (N, 82)	24,7	38.401,3	892,7
Autres services (H, J à N hors 72, 78, 79 et 82)	11,1	16.778,7	529,5
Enseignement (P)	10,4	14.262,6	486,1
Santé humaine et action sociale (Q)	306,9	387.866,8	12.270,6
Activités pour la santé humaine (Q, 86)	139,6	182.599,9	6.340,3
Action sociale (Q, 87 et 88)	167,4	205.266,8	5.930,2
Activités médico-sociales et sociales avec hébergement (Q, 87)	82,3	102.643,3	3.221,3
Action sociale sans hébergement (Q, 88)	85,1	102.623,6	2.709,0
Arts, spectacles et activités récréatives (R)	14,2	20.917,7	598,7
Activités artistiques et culturelles (R, 90 et 91)	8,7	13.134,5	385,7
Activités sportives, récréatives et de loisirs (R, 92 et 93)	5,5	7.783,1	213,0
Autres activités de service (S)	40,9	55.832,9	2.101,9
Activités des organisations associatives (S, 94)	40,4	55.124,4	2.083,4
Services aux personnes (S, 95 et 96)	0,5	708,5	18,5

4. EMPLOI SALARIÉ, VOLUME DE TRAVAIL ET RÉMUNÉRATIONS DANS LES ISBL PAR BRANCHE D ACTIVITÉ (SUITE)

	Nombre de travailleurs (milliers de personnes)	Volume de travail (milliers d'heures)	Rémunérations (D.1) (millions d'euros)
		2012	
Total ISBL	450,5	595.979,6	18.823,8
Agriculture et industrie (A-F)	12,5	19.200,5	313,5
Services (G-N)	58,2	88.088,6	2.270,6
Commerce (G)	1,1	1.536,0	38,4
Hébergement et restauration (I)	2,7	3.569,1	104,6
Recherche-développement scientifique (M, 72)	3,2	5.224,0	247,8
Activités liées à l'emploi (N, 78)	14,6	20.861,3	372,5
Activités des agences de voyage, voyagistes, services de réservation et activités connexes (N, 79)	0,9	1.374,6	34,8
Services administratifs de bureau et autres activités de soutien aux entreprises (N, 82)	24,2	38.029,2	899,2
Autres services (H, J à N hors 72, 78, 79 et 82)	11,6	17.494,4	573,3
Enseignement (P)	10,6	14.518,6	505,3
Santé humaine et action sociale (Q)	313,9	396.859,0	12.912,5
Activités pour la santé humaine (Q, 86)	143,0	187.661,6	6.677,7
Action sociale (Q, 87 et 88)	171,0	209.197,4	6.234,8
Activités médico-sociales et sociales avec hébergement (Q, 87)	84,1	104.817,8	3.387,4
Action sociale sans hébergement (Q, 88)	86,9	104.398,6	2.847,4
Arts, spectacles et activités récréatives (R)	14,2	21.234,6	649,0
Activités artistiques et culturelles (R, 90 et 91)	8,8	13.557,6	416,9
Activités sportives, récréatives et de loisirs (R, 92 et 93)	5,4	7.677,0	232,1
Autres activités de service (S)	41,0	56.078,3	2.173,0
Activités des organisations associatives (S, 94)	40,5	55.355,5	2.153,7
Services aux personnes (S, 95 et 96)	0,5	722,8	19,3

4. EMPLOI SALARIÉ, VOLUME DE TRAVAIL ET RÉMUNÉRATIONS DANS LES ISBL PAR BRANCHE D ACTIVITÉ (SUITE)

	Nombre de travailleurs (milliers de personnes)	Volume de travail (milliers d'heures)	Rémunérations (D.1) (millions d'euros)
		2013	
Total ISBL	455,7	600.673,8	19.556,9
Agriculture et industrie (A-F)	12,5	19.075,1	325,8
Services (G-N)	58,6	88.146,4	2.329,3
Commerce (G)	1,1	1.505,5	36,5
Hébergement et restauration (I)	2,5	3.386,0	105,1
Recherche-développement scientifique (M, 72)	3,2	5.188,3	251,3
Activités liées à l'emploi (N, 78)	14,7	20.913,0	382,0
Activités des agences de voyage, voyagistes, services de réservation et activités connexes (N, 79)	0,9	1.371,8	37,4
Services administratifs de bureau et autres activités de soutien aux entreprises (N, 82)	24,2	37.802,0	912,0
Autres services (H, J à N hors 72, 78, 79 et 82)	12,0	17.979,8	605,0
Enseignement (P)	10,8	14.556,5	528,7
Santé humaine et action sociale (Q)	318,4	401.229,5	13.460,0
Activités pour la santé humaine (Q, 86)	144,6	189.488,1	6.933,9
Action sociale (Q, 87 et 88)	173,9	211.741,4	6.526,1
Activités médico-sociales et sociales avec hébergement (Q, 87)	86,3	107.196,3	3.578,3
Action sociale sans hébergement (Q, 88)	87,5	104.545,1	2.947,8
Arts, spectacles et activités récréatives (R)	14,1	21.334,7	671,2
Activités artistiques et culturelles (R, 90 et 91)	8,9	13.861,6	443,6
Activités sportives, récréatives et de loisirs (R, 92 et 93)	5,2	7.473,2	227,5
Autres activités de service (S)	41,2	56.331,6	2.242,0
Activités des organisations associatives (S, 94)	40,8	55.745,0	2.227,2
Services aux personnes (S, 95 et 96)	0,4	586,6	14,8

4. EMPLOI SALARIÉ, VOLUME DE TRAVAIL ET RÉMUNÉRATIONS DANS LES ISBL PAR BRANCHE D ACTIVITÉ (SUITE)

	Nombre de travailleurs (milliers de personnes)	Volume de travail (milliers d'heures)	Rémunérations (D.1) (millions d'euros)
		2014	
Total ISBL	462,3	605.602,2	19.841,3
Agriculture et industrie (A-F)	12,7	19.471,0	324,5
Services (G-N)	58,1	86.347,5	2.288,1
Commerce (G)	1,0	1.447,7	34,5
Hébergement et restauration (I)	2,4	3.276,6	97,7
Recherche-développement scientifique (M, 72)	3,3	5.445,0	266,9
Activités liées à l'emploi (N, 78)	14,3	20.113,4	377,6
Activités des agences de voyage, voyagistes, services de réservation et activités connexes (N, 79)	0,9	1.403,2	38,2
Services administratifs de bureau et autres activités de soutien aux entreprises (N, 82)	24,1	36.708,0	882,8
Autres services (H, J à N hors 72, 78, 79 et 82)	11,9	17.953,7	590,3
Enseignement (P)	11,1	14.913,6	541,4
Santé humaine et action sociale (Q)	324,1	405.858,4	13.693,8
Activités pour la santé humaine (Q, 86)	145,5	189.624,4	7.002,1
Action sociale (Q, 87 et 88)	178,6	216.234,0	6.691,6
Activités médico-sociales et sociales avec hébergement (Q, 87)	89,8	110.892,7	3.701,1
Action sociale sans hébergement (Q, 88)	88,8	105.341,3	2.990,5
Arts, spectacles et activités récréatives (R)	14,4	21.808,6	673,1
Activités artistiques et culturelles (R, 90 et 91)	9,3	14.336,7	450,0
Activités sportives, récréatives et de loisirs (R, 92 et 93)	5,2	7.471,9	223,2
Autres activités de service (S)	41,9	57.203,2	2.320,5
Activités des organisations associatives (S, 94)	41,4	56.593,8	2.305,5
Services aux personnes (S, 95 et 96)	0,5	609,4	14,9

4. EMPLOI SALARIÉ, VOLUME DE TRAVAIL ET RÉMUNÉRATIONS DANS LES ISBL PAR BRANCHE D ACTIVITÉ (SUITE)

	Nombre de travailleurs (milliers de personnes)	Volume de travail (milliers d'heures)	Rémunérations (D.1) (millions d'euros)
		2015	
Total ISBL	478,9	625.666,1	20.283,6
Agriculture et industrie (A-F)	12,3	18.954,7	324,9
Services (G-N)	61,2	90.700,6	2.398,5
Commerce (G)	1,0	1.464,2	34,5
Hébergement et restauration (I)	2,7	3.661,4	101,2
Recherche-développement scientifique (M, 72)	3,5	5.670,3	274,7
Activités liées à l'emploi (N, 78)	15,2	21.315,4	422,6
Activités des agences de voyage, voyagistes, services de réservation et activités connexes (N, 79)	1,0	1.485,1	38,0
Services administratifs de bureau et autres activités de soutien aux entreprises (N, 82)	25,7	38.773,8	928,2
Autres services (H, J à N hors 72, 78, 79 et 82)	12,1	18.330,3	599,2
Enseignement (P)	11,4	15.121,0	551,7
Santé humaine et action sociale (Q)	335,9	419.099,6	13.978,3
Activités pour la santé humaine (Q, 86)	150,8	196.204,2	7.166,0
Action sociale (Q, 87 et 88)	185,1	222.895,4	6.812,3
Activités médico-sociales et sociales avec hébergement (Q, 87)	94,7	116.076,5	3.788,5
Action sociale sans hébergement (Q, 88)	90,4	106.818,9	3.023,8
Arts, spectacles et activités récréatives (R)	16,1	24.459,5	719,1
Activités artistiques et culturelles (R, 90 et 91)	10,5	16.397,0	489,9
Activités sportives, récréatives et de loisirs (R, 92 et 93)	5,5	8.062,6	229,2
Autres activités de service (S)	42,0	57.330,7	2.311,2
Activités des organisations associatives (S, 94)	41,5	56.702,0	2.296,5
Services aux personnes (S, 95 et 96)	0,5	628,7	14,7

4. EMPLOI SALARIÉ, VOLUME DE TRAVAIL ET RÉMUNÉRATIONS DANS LES ISBL PAR BRANCHE D ACTIVITÉ (SUITE)

	Nombre de travailleurs (milliers de personnes)	Volume de travail (milliers d'heures)	Rémunérations (D.1) (millions d'euros)
		2016	
Total ISBL	488,6	639.003,7	20.828,0
Agriculture et industrie (A-F)	12,4	19.178,4	327,7
Services (G-N)	62,0	92.420,9	2.472,8
Commerce (G)	1,0	1.402,5	32,7
Hébergement et restauration (I)	2,7	3.651,3	100,0
Recherche-développement scientifique (M, 72)	3,6	5.923,5	303,7
Activités liées à l'emploi (N, 78)	15,3	21.939,6	452,4
Activités des agences de voyage, voyagistes, services de réservation et activités connexes (N, 79)	1,0	1.518,3	38,8
Services administratifs de bureau et autres activités de soutien aux entreprises (N, 82)	26,1	39.289,7	935,3
Autres services (H, J à N hors 72, 78, 79 et 82)	12,3	18.695,9	609,8
Enseignement (P)	10,6	14.096,1	531,7
Santé humaine et action sociale (Q)	344,5	429.255,2	14.411,4
Activités pour la santé humaine (Q, 86)	154,7	200.921,4	7.385,4
Action sociale (Q, 87 et 88)	189,8	228.333,8	7.026,0
Activités médico-sociales et sociales avec hébergement (Q, 87)	97,8	119.532,9	3.928,8
Action sociale sans hébergement (Q, 88)	92,0	108.800,9	3.097,2
Arts, spectacles et activités récréatives (R)	16,8	25.987,0	732,0
Activités artistiques et culturelles (R, 90 et 91)	11,3	17.887,7	504,2
Activités sportives, récréatives et de loisirs (R, 92 et 93)	5,6	8.099,4	227,8
Autres activités de service (S)	42,4	58.066,0	2.352,4
Activités des organisations associatives (S, 94)	41,7	57.282,2	2.330,9
Services aux personnes (S, 95 et 96)	0,6	783,8	21,4

4. EMPLOI SALARIÉ, VOLUME DE TRAVAIL ET RÉMUNÉRATIONS DANS LES ISBL PAR BRANCHE D ACTIVITÉ (SUITE)

	Nombre de travailleurs (milliers de personnes)	Volume de travail (milliers d'heures)	Rémunérations (D.1) (millions d'euros)
		2017	
Total ISBL	497,4	651.509,9	21.561,9
Agriculture et industrie (A-F)	12,5	19.654,9	339,3
Services (G-N)	62,7	94.659,7	2.519,4
Commerce (G)	1,0	1.448,2	34,6
Hébergement et restauration (I)	2,7	3.864,3	104,4
Recherche-développement scientifique (M, 72)	4,0	6.653,6	311,4
Activités liées à l'emploi (N, 78)	15,1	22.150,1	468,7
Activités des agences de voyage, voyagistes, services de réservation et activités connexes (N, 79)	1,0	1.513,8	40,4
Services administratifs de bureau et autres activités de soutien aux entreprises (N, 82)	26,2	39.797,1	916,6
Autres services (H, J à N hors 72, 78, 79 et 82)	12,6	19.232,6	643,2
Enseignement (P)	10,8	14.336,3	555,0
Santé humaine et action sociale (Q)	350,6	436.193,3	14.982,4
Activités pour la santé humaine (Q, 86)	156,8	203.437,1	7.660,2
Action sociale (Q, 87 et 88)	193,8	232.756,2	7.322,2
Activités médico-sociales et sociales avec hébergement (Q, 87)	101,6	124.031,0	4.168,5
Action sociale sans hébergement (Q, 88)	92,2	108.725,2	3.153,7
Arts, spectacles et activités récréatives (R)	18,0	27.821,9	752,3
Activités artistiques et culturelles (R, 90 et 91)	12,4	19.666,8	530,2
Activités sportives, récréatives et de loisirs (R, 92 et 93)	5,5	8.155,2	222,1
Autres activités de service (S)	42,7	58.843,8	2.413,5
Activités des organisations associatives (S, 94)	42,0	58.065,0	2.392,0
Services aux personnes (S, 95 et 96)	0,6	778,8	21,5

Source: ICN

5. PLACE DES ISBL DANS LES SECTEURS INSTITUTIONNELS, SÉQUENCE COMPLÈTE DES COMPTES

(millions d'euros)

	Sociétés (S.11+S.12)			Administrations publiques (S.13), total	Ménages (S.14), total	Institutions sans but lucratif au service des mé- nages (S.15), to- tal	Opérations non réparties	Economie totale (S.1)		
	Total	ISBL	Autres					Total	ISBL	Autres
2009										
Compte de production (I)										
Ressources	552.655,1	24.967,9	527.687,2	65.692,9	71.045,1	4.078,2	36.961,1	730.432,4	29.046,1	701.386,3
Production (P.1)	552.655,1	24.967,9	527.687,2	65.692,9	71.045,1	4.078,2	0,0	693.471,3	29.046,1	664.425,2
Production marchande (P.11)	543.497,4	24.820,0	518.677,4	2.142,7	51.345,0	503,7	0,0	597.488,8	25.323,7	572.165,1
Production pour usage final propre (P.12)	9.157,7	147,9	9.009,8	1.993,8	19.700,1	19,7	0,0	30.871,3	167,6	30.703,7
Production non marchande (P.13)	0,0	0,0	0,0	61.556,4	0,0	3.554,8	0,0	65.111,2	3.554,8	61.556,4
Impôts moins subventions sur les produits (D.21 - D.31)	0,0	0,0	0,0	0,0	0,0	0,0	36.961,1	36.961,1	0,0	36.961,1
Emplois	552.655,1	24.967,9	527.687,2	65.692,9	71.045,1	4.078,2	36.961,1	730.432,4	29.046,1	701.386,3
Consommation intermédiaire (P.2)	346.018,7	11.229,2	334.789,5	14.866,3	21.717,6	1.357,0	0,0	383.959,6	12.586,2	371.373,4
Valeur ajoutée brute / Produit intérieur brut (B.1g)	206.636,4	13.738,7	192.897,7	50.826,6	49.327,5	2.721,2	36.961,1	346.472,8	16.459,9	330.012,9
Consommation de capital fixe (P.51c)	44.614,9	1.814,8	42.800,1	7.440,9	15.208,6	225,1	0,0	67.489,5	2.039,9	65.449,6
Valeur ajoutée nette (B.1n)	162.021,5	11.923,9	150.097,6	43.385,7	34.118,9	2.496,1	36.961,1	278.983,3	14.420,0	264.563,3
Compte d'exploitation (II.1.1)										
Ressources	206.636,4	13.738,7	192.897,7	50.826,6	49.327,5	2.721,2	36.961,1	346.472,8	16.459,9	330.012,9
Valeur ajoutée brute / Produit intérieur brut (B.1g)	206.636,4	13.738,7	192.897,7	50.826,6	49.327,5	2.721,2	36.961,1	346.472,8	16.459,9	330.012,9
Emplois	206.636,4	13.738,7	192.897,7	50.826,6	49.327,5	2.721,2	36.961,1	346.472,8	16.459,9	330.012,9
Rémunération des salariés (D.1)	131.875,1	13.694,3	118.180,8	43.976,9	2.575,0	2.478,7	0,0	180.905,7	16.173,0	164.732,7
Salaires et traitements bruts (D.11)	96.886,9	10.348,7	86.538,2	30.479,7	2.183,4	1.831,3	0,0	131.381,3	12.180,0	119.201,3
Cotisations sociales à la charge des employeurs (D.12)	34.988,2	3.345,7	31.642,5	13.497,2	391,6	647,4	0,0	49.524,4	3.993,1	45.531,3
Impôts sur la production et sur les importations (D.2)	3.538,0	94,6	3.443,4	0,0	2.975,0	133,9	39.477,4	46.124,3	228,5	45.895,8
Impôts sur les produits (D.21)	0,0	0,0	0,0	0,0	0,0	0,0	39.477,4	39.477,4	0,0	39.477,4
Autres impôts sur la production (D.29)	3.538,0	94,6	3.443,4	0,0	2.975,0	133,9	0,0	6.646,9	228,5	6.418,4
Subventions (D.3)	-8.047,0	-2.970,0	-5.077,0	-707,1	-459,9	-116,5	-2.516,3	-11.846,8	-3.086,5	-8.760,3
Subventions sur les produits (D.31)	0,0	0,0	0,0	0,0	0,0	0,0	-2.516,3	-2.516,3	0,0	-2.516,3
Autres subventions sur la production (D.39)	-8.047,0	-2.970,0	-5.077,0	-707,1	-459,9	-116,5	0,0	-9.330,5	-3.086,5	-6.244,0
Excédent brut d'exploitation (B.2g)	79.270,3	2.919,8	76.350,5	7.556,8	19.031,1	225,1	0,0	106.083,3	3.144,9	102.938,4
Revenu mixte brut (B.3g)	0,0	0,0	0,0	0,0	25.206,3	0,0	0,0	25.206,3	0,0	25.206,3
Compte d'affectation des revenus primaires (II.1.2)										
Ressources	172.096,0	3.294,8	168.801,2	44.891,8	263.618,4	422,0	0,0	481.028,2	3.716,8	477.311,4
Excédent brut d'exploitation (B.2g)	79.270,3	2.919,8	76.350,5	7.556,8	19.031,1	225,1	0,0	106.083,3	3.144,9	102.938,4
Revenu mixte brut (B.3g)	0,0	0,0	0,0	0,0	25.206,3	0,0	0,0	25.206,3	0,0	25.206,3
Rémunération des salariés (D.1)	0,0	0,0	0,0	0,0	186.117,4	0,0	0,0	186.117,4	0,0	186.117,4
Salaires et traitements bruts (D.11)	0,0	0,0	0,0	0,0	135.906,9	0,0	0,0	135.906,9	0,0	135.906,9
Cotisations sociales à la charge des employeurs (D.12)	0,0	0,0	0,0	0,0	50.210,5	0,0	0,0	50.210,5	0,0	50.210,5
Impôts sur la production et les importations (D.2)	0,0	0,0	0,0	44.919,9	0,0	0,0	0,0	44.919,9	0,0	44.919,9
Subventions (D.3)	0,0	0,0	0,0	-11.215,0	0,0	0,0	0,0	-11.215,0	0,0	-11.215,0
Revenus de la propriété (D.4)	92.825,7	375,0	92.450,7	3.630,1	33.263,6	196,9	0,0	129.916,3	571,9	129.344,4
Emplois	172.096,0	3.294,8	168.801,2	44.891,8	263.618,4	422,0	0,0	481.028,2	3.716,8	477.311,4
Revenus de la propriété (D.4)	109.895,4	387,0	109.508,4	13.844,0	4.315,4	57,5	0,0	128.112,3	444,5	127.667,8
Solde brut des revenus primaires (B.5g)	62.200,6	2.907,8	59.292,8	31.047,8	259.303,0	364,5	0,0	352.915,9	3.272,3	349.643,6
Compte de distribution secondaire du revenu (II.2)										
Ressources	86.716,5	3.506,3	83.210,2	208.897,6	334.743,8	4.297,3	0,0	634.655,2	7.803,6	626.851,6
Solde brut des revenus primaires (B.5g)	62.200,6	2.907,8	59.292,8	31.047,8	259.303,0	364,5	0,0	352.915,9	3.272,3	349.643,6
Impôts courants sur le revenu, le patrimoine, etc. (D.5)	0,0	0,0	0,0	52.212,3	0,0	0,0	0,0	52.212,3	0,0	52.212,3
Cotisations et prestations sociales (D.6)	13.084,2	283,2	12.801,0	57.574,2	69.834,1	92,1	0,0	140.584,6	375,3	140.209,3
Cotisations sociales nettes (D.61)	13.084,2	283,2	12.801,0	57.574,2	33,0	92,1	0,0	70.783,5	375,3	70.408,2

5. PLACE DES ISBL DANS LES SECTEURS INSTITUTIONNELS, SÉQUENCE COMPLÈTE DES COMPTES (SUITE)

(millions d'euros)

	Sociétés (S.11+S.12)			Administrations publiques (S.13), total	Ménages (S.14), total	Institutions sans but lucratif au service des mé- nages (S.15), to- tal	Opérations non réparties	Economie totale (S.1)		
	Total	ISBL	Autres					Total	ISBL	Autres
2009										
Prestations sociales autres que transferts sociaux en nature (D.62)	0,0	0,0	0,0	0,0	69.801,1	0,0	0,0	69.801,1	0,0	69.801,1
Autres transferts courants (D.7)	11.431,7	315,3	11.116,4	68.063,3	5.606,7	3.840,7	0,0	88.942,4	4.156,0	84.786,4
Primes nettes d'assurance-dommages (D.71)	6.345,4	0,0	6.345,4	0,0	0,0	0,0	0,0	6.345,4	0,0	6.345,4
Indemnités d'assurance-dommages (D.72)	3.397,7	22,9	3.374,8	109,4	3.777,4	11,2	0,0	7.295,7	34,1	7.261,6
Transferts courants entre administrations publiques (D.73)	0,0	0,0	0,0	65.938,3	0,0	0,0	0,0	65.938,3	0,0	65.938,3
Coopération internationale courante (D.74)	0,0	0,0	0,0	150,0	0,0	0,0	0,0	150,0	0,0	150,0
Transferts courants divers (D.75)	1.688,6	292,3	1.396,3	1.865,6	1.829,3	3.829,5	0,0	9.213,0	4.121,8	5.091,2
En provenance des administrations publiques	59,8	0,0	59,8	0,0	1.136,8	2.168,3	0,0	3.364,9	2.168,3	1.196,6
En provenance des autres secteurs	1.628,8	292,3	1.336,5	1.865,6	692,5	1.661,2	0,0	5.848,1	1.953,5	3.894,6
Emplois	86.716,5	3.506,3	83.210,2	208.897,6	334.743,8	4.297,3	0,0	634.655,2	7.803,6	626.851,6
Impôts courants sur le revenu, le patrimoine, etc. (D.5)	8.376,2	173,9	8.202,3	19,7	43.731,1	28,4	0,0	52.155,4	202,3	51.953,1
Cotisations et prestations sociales (D.6)	10.786,5	283,2	10.503,3	58.197,2	72.205,4	92,1	0,0	141.281,2	375,3	140.905,9
Cotisations sociales nettes (D.61)	0,0	0,0	0,0	0,0	72.172,4	0,0	0,0	72.172,4	0,0	72.172,4
Prestations sociales autres que transferts sociaux en nature (D.62)	10.786,5	283,2	10.503,3	58.197,2	33,0	92,1	0,0	69.108,8	375,3	68.733,5
Autres transferts courants (D.7)	11.961,6	102,5	11.859,1	73.759,2	6.565,1	520,7	0,0	92.806,6	623,2	92.183,4
Primes nettes d'assurance-dommages (D.71)	3.284,9	58,2	3.226,7	114,0	3.781,8	11,3	0,0	7.192,0	69,5	7.122,5
Indemnités d'assurance-dommages (D.72)	6.571,1	0,0	6.571,1	0,0	0,0	0,0	0,0	6.571,1	0,0	6.571,1
Transferts courants entre administrations publiques (D.73)	0,0	0,0	0,0	65.938,3	0,0	0,0	0,0	65.938,3	0,0	65.938,3
Coopération internationale courante (D.74)	0,0	0,0	0,0	743,1	0,0	0,0	0,0	743,1	0,0	743,1
Transferts courants divers (D.75)	2.105,6	44,4	2.061,2	3.650,4	2.783,3	509,4	0,0	9.048,7	553,8	8.494,9
Aux administrations publiques	786,6	0,0	786,6	0,0	861,2	0,0	0,0	1.647,8	0,0	1.647,8
Aux autres secteurs	1.319,0	44,4	1.274,6	3.650,4	1.922,1	509,4	0,0	7.400,9	553,8	6.847,1
Revenu disponible brut (B.6g)	55.592,2	2.946,7	52.645,5	76.921,5	212.242,2	3.656,1	0,0	348.412,0	6.602,8	341.809,2
Compte de redistribution du revenu en nature (II.3)										
Ressources	55.592,2	2.946,7	52.645,5	76.921,5	268.325,0	3.656,1	0,0	404.494,8	6.602,8	397.892,0
Revenu disponible brut (B.6g)	55.592,2	2.946,7	52.645,5	76.921,5	212.242,2	3.656,1	0,0	348.412,0	6.602,8	341.809,2
Transferts sociaux en nature (D.63)	0,0	0,0	0,0	0,0	56.082,8	0,0	0,0	56.082,8	0,0	56.082,8
Emplois	55.592,2	2.946,7	52.645,5	76.921,5	268.325,0	3.656,1	0,0	404.494,8	6.602,8	397.892,0
Transferts sociaux en nature (D.63)	0,0	0,0	0,0	52.528,0	0,0	3.554,8	0,0	56.082,8	3.554,8	52.528,0
Revenu disponible brut ajusté (B.7g)	55.592,2	2.946,7	52.645,5	24.393,5	268.325,0	101,3	0,0	348.412,0	3.048,0	345.364,0
Compte d'utilisation du revenu disponible (II.4.1)										
Ressources	55.592,2	2.946,7	52.645,5	76.921,5	214.427,5	3.656,1	0,0	350.597,3	6.602,8	343.994,5
Revenu disponible brut (B.6g)	55.592,2	2.946,7	52.645,5	76.921,5	212.242,2	3.656,1	0,0	348.412,0	6.602,8	341.809,2
Ajustement pour variations des droits à pension (D.8)	0,0	0,0	0,0	0,0	2.185,3	0,0	0,0	2.185,3	0,0	2.185,3
Emplois	55.592,2	2.946,7	52.645,5	76.921,5	214.427,5	3.656,1	0,0	350.597,3	6.602,8	343.994,5
Dépenses de consommation finale (P.3)	0,0	0,0	0,0	83.818,4	174.438,1	3.554,8	0,0	261.811,3	3.554,8	258.256,5
Ajustement pour variations des droits à pension (D.8)	2.197,8	0,0	2.197,8	-12,5	0,0	0,0	0,0	2.185,3	0,0	2.185,3
Épargne brute (B.8g)	53.394,4	2.946,7	50.447,7	-6.884,4	39.989,4	101,3	0,0	86.600,7	3.048,0	83.552,7
Compte des variations de la valeur nette dues à l'épargne et aux transferts en capital (III.1.1)										
Variations des passifs et de la valeur nette	13.234,9	1.909,8	11.325,1	-17.861,2	23.559,5	-24,7	0,0	18.908,5	1.885,1	17.023,4
Épargne nette (B.8n)	8.779,5	1.131,9	7.647,6	-14.325,3	24.780,8	-123,8	0,0	19.111,2	1.008,1	18.103,1
Transferts en capital à recevoir (D.9r)	4.104,8	777,9	3.326,9	2.117,5	1.055,0	99,1	0,0	7.376,4	877,0	6.499,4
Transferts en capital à payer (D.9p)	350,6	0,0	350,6	-5.653,4	-2.276,3	0,0	0,0	-7.579,1	0,0	-7.579,1
Variations des actifs	13.234,9	1.909,8	11.325,1	-17.861,2	23.559,5	-24,7	0,0	18.908,5	1.885,1	17.023,4

5. PLACE DES ISBL DANS LES SECTEURS INSTITUTIONNELS, SÉQUENCE COMPLÈTE DES COMPTES (SUITE)

(millions d'euros)

	Sociétés (S.11+S.12)			Administrations publiques (S.13), total	Ménages (S.14), total	Institutions sans but lucratif au service des mé- nages (S.15), to- tal	Opérations non réparties	Economie totale (S.1)		
	Total	ISBL	Autres					Total	ISBL	Autres
2009										
Variations de la valeur nette dues à l'épargne et aux transferts en capital (B.10.1)	13.234,9	1.909,8	11.325,1	-17.861,2	23.559,5	-24,7	0,0	18.908,5	1.885,1	17.023,4
Compte des acquisitions d'actifs non financiers (III.1.2)										
Variations des passifs et de la valeur nette	13.234,9	1.909,8	11.325,1	-17.861,2	23.559,5	-24,7	0,0	18.908,5	1.885,1	17.023,4
Variations de la valeur nette dues à l'épargne et aux transferts en capital (B.10.1)	13.234,9	1.909,8	11.325,1	-17.861,2	23.559,5	-24,7	0,0	18.908,5	1.885,1	17.023,4
Variations des actifs	13.234,9	1.909,8	11.325,1	-17.861,2	23.559,5	-24,7	0,0	18.908,5	1.885,1	17.023,4
Formation brute de capital fixe (P.51g)	49.913,8	2.208,1	47.705,7	7.899,5	20.890,5	238,3	0,0	78.942,1	2.446,4	76.495,7
Consommation de capital fixe (P.51c)	-44.614,9	-1.814,8	-42.800,1	-7.440,9	-15.208,6	-225,1	0,0	-67.489,5	-2.039,9	-65.449,6
Variation des stocks (P.52)	-2.660,3	0,0	-2.660,3	448,5	2,1	0,0	0,0	-2.209,7	0,0	-2.209,7
Acquisitions moins cessions d'objets de valeur (P.53)	0,4	0,0	0,4	1,4	90,2	0,0	0,0	92,0	0,0	92,0
Acquisitions moins cessions d'actifs non financiers non produits (NP)	516,5	0,0	516,5	47,2	-300,7	0,0	0,0	263,0	0,0	263,0
Capacité (+) / besoin (-) de financement (B.9)	10.079,4	1.516,4	8.563,0	-18.816,9	18.086,0	-37,9	0,0	9.310,6	1.478,5	7.832,1

5. PLACE DES ISBL DANS LES SECTEURS INSTITUTIONNELS, SÉQUENCE COMPLÈTE DES COMPTES (SUITE)

(millions d'euros)

	Sociétés (S.11+S.12)			Administrations publiques (S.13), total	Ménages (S.14), total	Institutions sans but lucratif au service des mé- nages (S.15), to- tal	Opérations non réparties	Economie totale (S.1)		
	Total	ISBL	Autres					Total	ISBL	Autres
2010										
Compte de production (I)										
Ressources	604.342,2	26.303,9	578.038,3	67.533,6	73.244,4	4.229,2	38.793,1	788.142,5	30.533,1	757.609,4
Production (P.1)	604.342,2	26.303,9	578.038,3	67.533,6	73.244,4	4.229,2	0,0	749.349,4	30.533,1	718.816,3
Production marchande (P.11)	594.770,8	26.147,3	568.623,5	2.281,2	52.554,4	523,7	0,0	650.130,1	26.671,0	623.459,1
Production pour usage final propre (P.12)	9.571,4	156,7	9.414,7	2.093,0	20.690,0	21,3	0,0	32.375,7	178,0	32.197,7
Production non marchande (P.13)	0,0	0,0	0,0	63.159,4	0,0	3.684,2	0,0	66.843,6	3.684,2	63.159,4
Impôts moins subventions sur les produits (D.21 - D.31)	0,0	0,0	0,0	0,0	0,0	0,0	38.793,1	38.793,1	0,0	38.793,1
Emplois	604.342,2	26.303,9	578.038,3	67.533,6	73.244,4	4.229,2	38.793,1	788.142,5	30.533,1	757.609,4
Consommation intermédiaire (P.2)	386.416,4	11.928,1	374.488,3	15.098,1	22.130,1	1.357,8	0,0	425.002,4	13.285,9	411.716,5
Valeur ajoutée brute / Produit intérieur brut (B.1g)	217.925,8	14.375,8	203.550,0	52.435,5	51.114,3	2.871,4	38.793,1	363.140,1	17.247,2	345.892,9
Consommation de capital fixe (P.51c)	46.283,8	1.905,0	44.378,8	7.818,8	15.680,5	228,4	0,0	70.011,5	2.133,4	67.878,1
Valeur ajoutée nette (B.1n)	171.642,0	12.470,8	159.171,2	44.616,7	35.433,8	2.643,0	38.793,1	293.128,6	15.113,8	278.014,8
Compte d'exploitation (II.1.1)										
Ressources	217.925,8	14.375,8	203.550,0	52.435,5	51.114,3	2.871,4	38.793,1	363.140,1	17.247,2	345.892,9
Valeur ajoutée brute / Produit intérieur brut (B.1g)	217.925,8	14.375,8	203.550,0	52.435,5	51.114,3	2.871,4	38.793,1	363.140,1	17.247,2	345.892,9
Emplois	217.925,8	14.375,8	203.550,0	52.435,5	51.114,3	2.871,4	38.793,1	363.140,1	17.247,2	345.892,9
Rémunération des salariés (D.1)	134.327,9	14.341,3	119.986,6	45.298,2	2.485,0	2.600,0	0,0	184.711,1	16.941,3	167.769,8
Salaires et traitements bruts (D.11)	98.864,3	10.813,5	88.050,8	31.254,0	2.104,0	1.924,9	0,0	134.147,2	12.738,4	121.408,8
Cotisations sociales à la charge des employeurs (D.12)	35.463,8	3.527,8	31.936,0	14.044,2	381,0	675,1	0,0	50.564,1	4.202,9	46.361,2
Impôts sur la production et sur les importations (D.2)	3.790,0	123,5	3.666,5	0,0	3.100,5	167,3	42.089,3	49.147,1	290,8	48.856,3
Impôts sur les produits (D.21)	0,0	0,0	0,0	0,0	0,0	0,0	42.089,3	42.089,3	0,0	42.089,3
Autres impôts sur la production (D.29)	3.790,0	123,5	3.666,5	0,0	3.100,5	167,3	0,0	7.057,8	290,8	6.767,0
Subventions (D.3)	-9.251,7	-3.054,0	-6.197,7	-768,1	-473,9	-124,3	-3.296,2	-13.914,2	-3.178,3	-10.735,9
Subventions sur les produits (D.31)	0,0	0,0	0,0	0,0	0,0	0,0	-3.296,2	-3.296,2	0,0	-3.296,2
Autres subventions sur la production (D.39)	-9.251,7	-3.054,0	-6.197,7	-768,1	-473,9	-124,3	0,0	-10.618,0	-3.178,3	-7.439,7
Excédent brut d'exploitation (B.2g)	89.059,6	2.965,0	86.094,6	7.905,4	19.887,7	228,4	0,0	117.081,1	3.193,4	113.887,7
Revenu mixte brut (B.3g)	0,0	0,0	0,0	0,0	26.115,0	0,0	0,0	26.115,0	0,0	26.115,0
Compte d'affectation des revenus primaires (II.1.2)										
Ressources	178.049,9	3.353,3	174.696,6	46.700,6	269.271,0	422,0	0,0	494.443,5	3.775,3	490.668,2
Excédent brut d'exploitation (B.2g)	89.059,6	2.965,0	86.094,6	7.905,4	19.887,7	228,4	0,0	117.081,1	3.193,4	113.887,7
Revenu mixte brut (B.3g)	0,0	0,0	0,0	0,0	26.115,0	0,0	0,0	26.115,0	0,0	26.115,0
Rémunération des salariés (D.1)	0,0	0,0	0,0	0,0	190.229,2	0,0	0,0	190.229,2	0,0	190.229,2
Salaires et traitements bruts (D.11)	0,0	0,0	0,0	0,0	138.965,3	0,0	0,0	138.965,3	0,0	138.965,3
Cotisations sociales à la charge des employeurs (D.12)	0,0	0,0	0,0	0,0	51.264,1	0,0	0,0	51.264,1	0,0	51.264,1
Impôts sur la production et les importations (D.2)	0,0	0,0	0,0	47.872,1	0,0	0,0	0,0	47.872,1	0,0	47.872,1
Subventions (D.3)	0,0	0,0	0,0	-13.222,1	0,0	0,0	0,0	-13.222,1	0,0	-13.222,1
Revenus de la propriété (D.4)	88.990,3	388,3	88.602,0	4.145,2	33.039,1	193,6	0,0	126.368,2	581,9	125.786,3
Emplois	178.049,9	3.353,3	174.696,6	46.700,6	269.271,0	422,0	0,0	494.443,5	3.775,3	490.668,2
Revenus de la propriété (D.4)	108.282,8	381,8	107.901,0	13.277,7	4.120,8	48,4	0,0	125.729,7	430,2	125.299,5
Solde brut des revenus primaires (B.5g)	69.767,1	2.971,5	66.795,6	33.422,9	265.150,2	373,6	0,0	368.713,8	3.345,1	365.368,7
Compte de distribution secondaire du revenu (II.2)										
Ressources	95.726,5	3.526,5	92.200,0	220.944,9	341.382,1	4.370,7	0,0	662.424,2	7.897,2	654.527,0
Solde brut des revenus primaires (B.5g)	69.767,1	2.971,5	66.795,6	33.422,9	265.150,2	373,6	0,0	368.713,8	3.345,1	365.368,7
Impôts courants sur le revenu, le patrimoine, etc. (D.5)	0,0	0,0	0,0	55.752,5	0,0	0,0	0,0	55.752,5	0,0	55.752,5
Cotisations et prestations sociales (D.6)	13.332,5	263,7	13.068,8	58.939,1	70.713,9	88,0	0,0	143.073,5	351,7	142.721,8
Cotisations sociales nettes (D.61)	13.332,5	263,7	13.068,8	58.939,1	29,3	88,0	0,0	72.388,9	351,7	72.037,2

5. PLACE DES ISBL DANS LES SECTEURS INSTITUTIONNELS, SÉQUENCE COMPLÈTE DES COMPTES (SUITE)

(millions d'euros)

	Sociétés (S.11+S.12)			Administrations publiques (S.13), total	Ménages (S.14), total	Institutions sans but lucratif au service des mé- nages (S.15), to- tal	Opérations non réparties	Economie totale (S.1)		
	Total	ISBL	Autres					Total	ISBL	Autres
2010										
Prestations sociales autres que transferts sociaux en nature (D.62)	0,0	0,0	0,0	0,0	70.684,6	0,0	0,0	70.684,6	0,0	70.684,6
Autres transferts courants (D.7)	12.626,9	291,3	12.335,6	72.830,4	5.518,0	3.909,1	0,0	94.884,4	4.200,4	90.684,0
Primes nettes d'assurance-dommages (D.71)	6.662,5	0,0	6.662,5	0,0	0,0	0,0	0,0	6.662,5	0,0	6.662,5
Indemnités d'assurance-dommages (D.72)	3.938,9	28,1	3.910,8	132,6	4.126,0	10,5	0,0	8.208,0	38,6	8.169,4
Transferts courants entre administrations publiques (D.73)	0,0	0,0	0,0	70.220,2	0,0	0,0	0,0	70.220,2	0,0	70.220,2
Coopération internationale courante (D.74)	0,0	0,0	0,0	267,1	0,0	0,0	0,0	267,1	0,0	267,1
Transferts courants divers (D.75)	2.025,5	263,2	1.762,3	2.210,5	1.392,0	3.898,6	0,0	9.526,6	4.161,8	5.364,8
En provenance des administrations publiques	2,3	0,0	2,3	0,0	866,1	2.380,5	0,0	3.248,9	2.380,5	868,4
En provenance des autres secteurs	2.023,2	263,2	1.760,0	2.210,5	525,9	1.518,1	0,0	6.277,7	1.781,3	4.496,4
Emplois	95.726,5	3.526,5	92.200,0	220.944,9	341.382,1	4.370,7	0,0	662.424,2	7.897,2	654.527,0
Impôts courants sur le revenu, le patrimoine, etc. (D.5)	9.542,6	202,1	9.340,5	21,0	46.130,7	32,5	0,0	55.726,8	234,6	55.492,2
Cotisations et prestations sociales (D.6)	10.054,2	263,7	9.790,5	59.718,2	73.897,6	88,0	0,0	143.758,0	351,7	143.406,3
Cotisations sociales nettes (D.61)	0,0	0,0	0,0	0,0	73.868,3	0,0	0,0	73.868,3	0,0	73.868,3
Prestations sociales autres que transferts sociaux en nature (D.62)	10.054,2	263,7	9.790,5	59.718,2	29,3	88,0	0,0	69.889,7	351,7	69.538,0
Autres transferts courants (D.7)	12.759,8	102,4	12.657,4	78.047,0	6.570,8	519,4	0,0	97.897,0	621,8	97.275,2
Primes nettes d'assurance-dommages (D.71)	3.547,3	57,3	3.490,0	122,2	3.905,7	10,3	0,0	7.585,5	67,6	7.517,9
Indemnités d'assurance-dommages (D.72)	6.994,0	0,0	6.994,0	0,0	0,0	0,0	0,0	6.994,0	0,0	6.994,0
Transferts courants entre administrations publiques (D.73)	0,0	0,0	0,0	70.220,2	0,0	0,0	0,0	70.220,2	0,0	70.220,2
Coopération internationale courante (D.74)	0,0	0,0	0,0	881,8	0,0	0,0	0,0	881,8	0,0	881,8
Transferts courants divers (D.75)	2.218,5	45,1	2.173,4	3.534,9	2.665,1	509,1	0,0	8.927,6	554,2	8.373,4
Aux administrations publiques	952,6	0,0	952,6	0,0	980,9	0,0	0,0	1.933,5	0,0	1.933,5
Aux autres secteurs	1.265,9	45,1	1.220,8	3.534,9	1.684,2	509,1	0,0	6.994,1	554,2	6.439,9
Revenu disponible brut (B.6g)	63.369,9	2.958,3	60.411,6	83.158,7	214.783,0	3.730,8	0,0	365.042,4	6.689,1	358.353,3
Compte de redistribution du revenu en nature (II.3)										
Ressources	63.369,9	2.958,3	60.411,6	83.158,7	272.692,0	3.730,8	0,0	422.951,4	6.689,1	416.262,3
Revenu disponible brut (B.6g)	63.369,9	2.958,3	60.411,6	83.158,7	214.783,0	3.730,8	0,0	365.042,4	6.689,1	358.353,3
Transferts sociaux en nature (D.63)	0,0	0,0	0,0	0,0	57.909,0	0,0	0,0	57.909,0	0,0	57.909,0
Emplois	63.369,9	2.958,3	60.411,6	83.158,7	272.692,0	3.730,8	0,0	422.951,4	6.689,1	416.262,3
Transferts sociaux en nature (D.63)	0,0	0,0	0,0	54.224,8	0,0	3.684,2	0,0	57.909,0	3.684,2	54.224,8
Revenu disponible brut ajusté (B.7g)	63.369,9	2.958,3	60.411,6	28.933,9	272.692,0	46,6	0,0	365.042,4	3.004,9	362.037,5
Compte d'utilisation du revenu disponible (II.4.1)										
Ressources	63.369,9	2.958,3	60.411,6	83.158,7	218.027,0	3.730,8	0,0	368.286,4	6.689,1	361.597,3
Revenu disponible brut (B.6g)	63.369,9	2.958,3	60.411,6	83.158,7	214.783,0	3.730,8	0,0	365.042,4	6.689,1	358.353,3
Ajustement pour variations des droits à pension (D.8)	0,0	0,0	0,0	0,0	3.244,0	0,0	0,0	3.244,0	0,0	3.244,0
Emplois	63.369,9	2.958,3	60.411,6	83.158,7	218.027,0	3.730,8	0,0	368.286,4	6.689,1	361.597,3
Dépenses de consommation finale (P.3)	0,0	0,0	0,0	86.182,9	183.108,1	3.684,2	0,0	272.975,2	3.684,2	269.291,0
Ajustement pour variations des droits à pension (D.8)	3.259,1	0,0	3.259,1	-15,1	0,0	0,0	0,0	3.244,0	0,0	3.244,0
Épargne brute (B.8g)	60.110,8	2.958,3	57.152,5	-3.009,1	34.918,9	46,6	0,0	92.067,2	3.004,9	89.062,3
Compte des variations de la valeur nette dues à l'épargne et aux transferts en capital (III.1.1)										
Variations des passifs et de la valeur nette	18.495,8	1.979,9	16.515,9	-14.183,1	17.665,9	-90,1	0,0	21.888,5	1.889,8	19.998,7
Épargne nette (B.8n)	13.827,0	1.053,3	12.773,7	-10.827,9	19.238,4	-181,8	0,0	22.055,7	871,5	21.184,2
Transferts en capital à recevoir (D.9r)	4.383,0	926,6	3.456,4	2.974,8	1.068,3	91,7	0,0	8.517,8	1.018,3	7.499,5
Transferts en capital à payer (D.9p)	285,8	0,0	285,8	-6.330,0	-2.640,8	0,0	0,0	-8.685,0	0,0	-8.685,0
Variations des actifs	18.495,8	1.979,9	16.515,9	-14.183,1	17.665,9	-90,1	0,0	21.888,5	1.889,8	19.998,7

5. PLACE DES ISBL DANS LES SECTEURS INSTITUTIONNELS, SÉQUENCE COMPLÈTE DES COMPTES (SUITE)

(millions d'euros)

	Sociétés (S.11+S.12)			Administrations publiques (S.13), total	Ménages (S.14), total	Institutions sans but lucratif au service des mé- nages (S.15), to- tal	Opérations non réparties	Economie totale (S.1)		
	Total	ISBL	Autres					Total	ISBL	Autres
2010										
Variations de la valeur nette dues à l'épargne et aux transferts en capital (B.10.1)	18.495,8	1.979,9	16.515,9	-14.183,1	17.665,9	-90,1	0,0	21.888,5	1.889,8	19.998,7
Compte des acquisitions d'actifs non financiers (III.1.2)										
Variations des passifs et de la valeur nette	18.495,8	1.979,9	16.515,9	-14.183,1	17.665,9	-90,1	0,0	21.888,5	1.889,8	19.998,7
Variations de la valeur nette dues à l'épargne et aux transferts en capital (B.10.1)	18.495,8	1.979,9	16.515,9	-14.183,1	17.665,9	-90,1	0,0	21.888,5	1.889,8	19.998,7
Variations des actifs	18.495,8	1.979,9	16.515,9	-14.183,1	17.665,9	-90,1	0,0	21.888,5	1.889,8	19.998,7
Formation brute de capital fixe (P.51g)	50.419,1	2.638,4	47.780,7	8.148,0	21.491,3	279,4	0,0	80.337,8	2.917,8	77.420,0
Consommation de capital fixe (P.51c)	-46.283,8	-1.905,0	-44.378,8	-7.818,8	-15.680,5	-228,4	0,0	-70.011,5	-2.133,4	-67.878,1
Variation des stocks (P.52)	3.132,5	0,0	3.132,5	428,6	-20,7	3,0	0,0	3.543,4	3,0	3.540,4
Acquisitions moins cessions d'objets de valeur (P.53)	3,6	0,0	3,6	4,0	93,8	0,0	0,0	101,4	0,0	101,4
Acquisitions moins cessions d'actifs non financiers non produits (NP)	595,8	0,0	595,8	-100,8	-474,0	0,0	0,0	21,0	0,0	21,0
Capacité (+) / besoin (-) de financement (B.9)	10.628,6	1.246,5	9.382,1	-14.844,1	12.256,0	-144,1	0,0	7.896,4	1.102,4	6.794,0

5. PLACE DES ISBL DANS LES SECTEURS INSTITUTIONNELS, SÉQUENCE COMPLÈTE DES COMPTES (SUITE)

(millions d'euros)

	Sociétés (S.11+S.12)			Administrations publiques (S.13), total	Ménages (S.14), total	Institutions sans but lucratif au service des mé- nages (S.15), to- tal	Opérations non réparties	Economie totale (S.1)		
	Total	ISBL	Autres					Total	ISBL	Autres
2011										
Compte de production (I)										
Ressources	658.216,6	27.758,7	630.457,9	70.667,4	76.130,1	4.376,0	39.857,6	849.247,7	32.134,7	817.113,0
Production (P.1)	658.216,6	27.758,7	630.457,9	70.667,4	76.130,1	4.376,0	0,0	809.390,1	32.134,7	777.255,4
Production marchande (P.11)	647.596,4	27.570,0	620.026,4	2.340,9	53.960,8	531,2	0,0	704.429,3	28.101,2	676.328,1
Production pour usage final propre (P.12)	10.620,2	188,7	10.431,5	2.191,6	22.169,3	22,3	0,0	35.003,4	211,0	34.792,4
Production non marchande (P.13)	0,0	0,0	0,0	66.134,9	0,0	3.822,5	0,0	69.957,4	3.822,5	66.134,9
Impôts moins subventions sur les produits (D.21 - D.31)	0,0	0,0	0,0	0,0	0,0	0,0	39.857,6	39.857,6	0,0	39.857,6
Emplois	658.216,6	27.758,7	630.457,9	70.667,4	76.130,1	4.376,0	39.857,6	849.247,7	32.134,7	817.113,0
Consommation intermédiaire (P.2)	432.833,3	12.643,4	420.189,9	15.934,1	23.110,3	1.402,2	0,0	473.279,9	14.045,6	459.234,3
Valeur ajoutée brute / Produit intérieur brut (B.1g)	225.383,3	15.115,3	210.268,0	54.733,3	53.019,8	2.973,8	39.857,6	375.967,8	18.089,1	357.878,7
Consommation de capital fixe (P.51c)	48.207,8	2.034,1	46.173,7	8.306,0	16.161,6	235,9	0,0	72.911,3	2.270,0	70.641,3
Valeur ajoutée nette (B.1n)	177.175,5	13.081,2	164.094,3	46.427,3	36.858,2	2.737,9	39.857,6	303.056,5	15.819,1	287.237,4
Compte d'exploitation (II.1.1)										
Ressources	225.383,3	15.115,3	210.268,0	54.733,3	53.019,8	2.973,8	39.857,6	375.967,8	18.089,1	357.878,7
Valeur ajoutée brute / Produit intérieur brut (B.1g)	225.383,3	15.115,3	210.268,0	54.733,3	53.019,8	2.973,8	39.857,6	375.967,8	18.089,1	357.878,7
Emplois	225.383,3	15.115,3	210.268,0	54.733,3	53.019,8	2.973,8	39.857,6	375.967,8	18.089,1	357.878,7
Rémunération des salariés (D.1)	140.738,9	15.196,3	125.542,6	47.168,7	2.521,0	2.742,2	0,0	193.170,8	17.938,5	175.232,3
Salaires et traitements bruts (D.11)	104.422,6	11.558,9	92.863,7	32.266,9	2.129,8	2.034,6	0,0	140.853,9	13.593,5	127.260,4
Cotisations sociales à la charge des employeurs (D.12)	36.316,4	3.637,4	32.679,0	14.901,8	391,2	707,6	0,0	52.317,0	4.345,0	47.972,0
Impôts sur la production et sur les importations (D.2)	4.213,0	142,3	4.070,7	0,0	3.262,8	129,0	43.635,9	51.240,7	271,3	50.969,4
Impôts sur les produits (D.21)	0,0	0,0	0,0	0,0	0,0	0,0	43.635,9	43.635,9	0,0	43.635,9
Autres impôts sur la production (D.29)	4.213,0	142,3	4.070,7	0,0	3.262,8	129,0	0,0	7.604,8	271,3	7.333,5
Subventions (D.3)	-9.885,8	-3.346,4	-6.539,4	-836,1	-476,0	-133,3	-3.778,3	-15.109,5	-3.479,7	-11.629,8
Subventions sur les produits (D.31)	0,0	0,0	0,0	0,0	0,0	0,0	-3.778,3	-3.778,3	0,0	-3.778,3
Autres subventions sur la production (D.39)	-9.885,8	-3.346,4	-6.539,4	-836,1	-476,0	-133,3	0,0	-11.331,2	-3.479,7	-7.851,5
Excédent brut d'exploitation (B.2g)	90.317,2	3.123,1	87.194,1	8.400,7	21.309,8	235,9	0,0	120.263,6	3.359,0	116.904,6
Revenu mixte brut (B.3g)	0,0	0,0	0,0	0,0	26.402,2	0,0	0,0	26.402,2	0,0	26.402,2
Compte d'affectation des revenus primaires (II.1.2)										
Ressources	174.675,7	3.464,3	171.211,4	48.914,3	278.903,2	369,8	0,0	502.863,0	3.834,1	499.028,9
Excédent brut d'exploitation (B.2g)	90.317,2	3.123,1	87.194,1	8.400,7	21.309,8	235,9	0,0	120.263,6	3.359,0	116.904,6
Revenu mixte brut (B.3g)	0,0	0,0	0,0	0,0	26.402,2	0,0	0,0	26.402,2	0,0	26.402,2
Rémunération des salariés (D.1)	0,0	0,0	0,0	0,0	198.749,2	0,0	0,0	198.749,2	0,0	198.749,2
Salaires et traitements bruts (D.11)	0,0	0,0	0,0	0,0	145.671,5	0,0	0,0	145.671,5	0,0	145.671,5
Cotisations sociales à la charge des employeurs (D.12)	0,0	0,0	0,0	0,0	53.077,8	0,0	0,0	53.077,8	0,0	53.077,8
Impôts sur la production et les importations (D.2)	0,0	0,0	0,0	49.947,4	0,0	0,0	0,0	49.947,4	0,0	49.947,4
Subventions (D.3)	0,0	0,0	0,0	-14.487,9	0,0	0,0	0,0	-14.487,9	0,0	-14.487,9
Revenus de la propriété (D.4)	84.358,5	341,2	84.017,3	5.054,1	32.442,0	133,9	0,0	121.988,5	475,1	121.513,4
Emplois	174.675,7	3.464,3	171.211,4	48.914,3	278.903,2	369,8	0,0	502.863,0	3.834,1	499.028,9
Revenus de la propriété (D.4)	108.530,4	369,6	108.160,8	13.680,2	4.052,0	31,1	0,0	126.293,7	400,7	125.893,0
Solde brut des revenus primaires (B.5g)	66.145,3	3.094,7	63.050,6	35.234,1	274.851,2	338,7	0,0	376.569,3	3.433,4	373.135,9
Compte de distribution secondaire du revenu (II.2)										
Ressources	91.732,4	3.665,1	88.067,3	234.927,5	353.421,4	4.535,1	0,0	684.616,4	8.200,2	676.416,2
Solde brut des revenus primaires (B.5g)	66.145,3	3.094,7	63.050,6	35.234,1	274.851,2	338,7	0,0	376.569,3	3.433,4	373.135,9
Impôts courants sur le revenu, le patrimoine, etc. (D.5)	0,0	0,0	0,0	59.776,2	0,0	0,0	0,0	59.776,2	0,0	59.776,2
Cotisations et prestations sociales (D.6)	12.877,5	249,5	12.628,0	61.931,5	73.180,9	86,7	0,0	148.076,6	336,2	147.740,4
Cotisations sociales nettes (D.61)	12.877,5	249,5	12.628,0	61.931,5	26,7	86,7	0,0	74.922,4	336,2	74.586,2

5. PLACE DES ISBL DANS LES SECTEURS INSTITUTIONNELS, SÉQUENCE COMPLÈTE DES COMPTES (SUITE)

(millions d'euros)

	Sociétés (S.11+S.12)			Administrations publiques (S.13), total	Ménages (S.14), total	Institutions sans but lucratif au service des mé- nages (S.15), to- tal	Opérations non réparties	Economie totale (S.1)		
	Total	ISBL	Autres					Total	ISBL	Autres
2011										
Prestations sociales autres que transferts sociaux en nature (D.62)	0,0	0,0	0,0	0,0	73.154,2	0,0	0,0	73.154,2	0,0	73.154,2
Autres transferts courants (D.7)	12.709,6	320,9	12.388,7	77.985,7	5.389,3	4.109,7	0,0	100.194,3	4.430,6	95.763,7
Primes nettes d'assurance-dommages (D.71)	6.937,2	0,0	6.937,2	0,0	0,0	0,0	0,0	6.937,2	0,0	6.937,2
Indemnités d'assurance-dommages (D.72)	3.933,4	29,7	3.903,7	111,6	3.827,9	9,8	0,0	7.882,7	39,5	7.843,2
Transferts courants entre administrations publiques (D.73)	0,0	0,0	0,0	75.207,7	0,0	0,0	0,0	75.207,7	0,0	75.207,7
Coopération internationale courante (D.74)	0,0	0,0	0,0	283,7	0,0	0,0	0,0	283,7	0,0	283,7
Transferts courants divers (D.75)	1.839,0	291,2	1.547,8	2.382,7	1.561,4	4.099,9	0,0	9.883,0	4.391,1	5.491,9
En provenance des administrations publiques	47,9	0,0	47,9	0,0	941,3	2.510,9	0,0	3.500,1	2.510,9	989,2
En provenance des autres secteurs	1.791,1	291,2	1.499,9	2.382,7	620,1	1.589,0	0,0	6.382,9	1.880,2	4.502,7
Emplois	91.732,4	3.665,1	88.067,3	234.927,5	353.421,4	4.535,1	0,0	684.616,4	8.200,2	676.416,2
Impôts courants sur le revenu, le patrimoine, etc. (D.5)	10.956,6	223,3	10.733,3	21,8	48.774,1	35,2	0,0	59.787,7	258,5	59.529,2
Cotisations et prestations sociales (D.6)	10.028,2	249,5	9.778,7	62.196,5	76.523,1	86,7	0,0	148.834,5	336,2	148.498,3
Cotisations sociales nettes (D.61)	0,0	0,0	0,0	0,0	76.496,4	0,0	0,0	76.496,4	0,0	76.496,4
Prestations sociales autres que transferts sociaux en nature (D.62)	10.028,2	249,5	9.778,7	62.196,5	26,7	86,7	0,0	72.338,1	336,2	72.001,9
Autres transferts courants (D.7)	12.687,2	116,9	12.570,3	83.341,8	6.894,6	518,0	0,0	103.441,6	634,9	102.806,7
Primes nettes d'assurance-dommages (D.71)	3.776,4	68,2	3.708,2	133,4	4.079,2	9,5	0,0	7.998,5	77,7	7.920,8
Indemnités d'assurance-dommages (D.72)	6.744,4	0,0	6.744,4	0,0	0,0	0,0	0,0	6.744,4	0,0	6.744,4
Transferts courants entre administrations publiques (D.73)	0,0	0,0	0,0	75.207,7	0,0	0,0	0,0	75.207,7	0,0	75.207,7
Coopération internationale courante (D.74)	0,0	0,0	0,0	907,0	0,0	0,0	0,0	907,0	0,0	907,0
Transferts courants divers (D.75)	2.166,4	48,6	2.117,8	3.817,6	2.815,4	508,5	0,0	9.307,9	557,1	8.750,8
Aux administrations publiques	984,5	0,0	984,5	0,0	1.062,6	0,0	0,0	2.047,1	0,0	2.047,1
Aux autres secteurs	1.181,9	48,6	1.133,3	3.817,6	1.752,8	508,5	0,0	7.260,8	557,1	6.703,7
Revenu disponible brut (B.6g)	58.060,4	3.075,4	54.985,0	89.367,4	221.229,6	3.895,2	0,0	372.552,6	6.970,6	365.582,0
Compte de redistribution du revenu en nature (II.3)										
Ressources	58.060,4	3.075,4	54.985,0	89.367,4	282.508,4	3.895,2	0,0	433.831,4	6.970,6	426.860,8
Revenu disponible brut (B.6g)	58.060,4	3.075,4	54.985,0	89.367,4	221.229,6	3.895,2	0,0	372.552,6	6.970,6	365.582,0
Transferts sociaux en nature (D.63)	0,0	0,0	0,0	0,0	61.278,8	0,0	0,0	61.278,8	0,0	61.278,8
Emplois	58.060,4	3.075,4	54.985,0	89.367,4	282.508,4	3.895,2	0,0	433.831,4	6.970,6	426.860,8
Transferts sociaux en nature (D.63)	0,0	0,0	0,0	57.456,3	0,0	3.822,5	0,0	61.278,8	3.822,5	57.456,3
Revenu disponible brut ajusté (B.7g)	58.060,4	3.075,4	54.985,0	31.911,1	282.508,4	72,7	0,0	372.552,6	3.148,1	369.404,5
Compte d'utilisation du revenu disponible (II.4.1)										
Ressources	58.060,4	3.075,4	54.985,0	89.367,4	223.940,4	3.895,2	0,0	375.263,4	6.970,6	368.292,8
Revenu disponible brut (B.6g)	58.060,4	3.075,4	54.985,0	89.367,4	221.229,6	3.895,2	0,0	372.552,6	6.970,6	365.582,0
Ajustement pour variations des droits à pension (D.8)	0,0	0,0	0,0	0,0	2.710,8	0,0	0,0	2.710,8	0,0	2.710,8
Emplois	58.060,4	3.075,4	54.985,0	89.367,4	223.940,4	3.895,2	0,0	375.263,4	6.970,6	368.292,8
Dépenses de consommation finale (P.3)	0,0	0,0	0,0	90.418,1	189.961,2	3.822,5	0,0	284.201,8	3.822,5	280.379,3
Ajustement pour variations des droits à pension (D.8)	2.727,1	0,0	2.727,1	-16,3	0,0	0,0	0,0	2.710,8	0,0	2.710,8
Épargne brute (B.8g)	55.333,3	3.075,4	52.257,9	-1.034,4	33.979,2	72,7	0,0	88.350,8	3.148,1	85.202,7
Compte des variations de la valeur nette dues à l'épargne et aux transferts en capital (III.1.1)										
Variations des passifs et de la valeur nette	13.392,7	1.779,1	11.613,6	-14.941,5	16.627,9	-36,0	0,0	15.043,1	1.743,1	13.300,0
Épargne nette (B.8n)	7.125,5	1.041,4	6.084,1	-9.340,4	17.817,6	-163,2	0,0	15.439,5	878,2	14.561,3
Transferts en capital à recevoir (D.9r)	6.195,4	737,7	5.457,7	3.212,4	1.668,3	127,2	0,0	11.203,3	864,9	10.338,4
Transferts en capital à payer (D.9p)	71,8	0,0	71,8	-8.813,5	-2.858,0	0,0	0,0	-11.599,7	0,0	-11.599,7
Variations des actifs	13.392,7	1.779,1	11.613,6	-14.941,5	16.627,9	-36,0	0,0	15.043,1	1.743,1	13.300,0

5. PLACE DES ISBL DANS LES SECTEURS INSTITUTIONNELS, SÉQUENCE COMPLÈTE DES COMPTES (SUITE)

(millions d'euros)

	Sociétés (S.11+S.12)			Administrations publiques (S.13), total	Ménages (S.14), total	Institutions sans but lucratif au service des mé- nages (S.15), to- tal	Opérations non réparties	Economie totale (S.1)		
	Total	ISBL	Autres					Total	ISBL	Autres
2011										
Variations de la valeur nette dues à l'épargne et aux transferts en capital (B.10.1)	13.392,7	1.779,1	11.613,6	-14.941,5	16.627,9	-36,0	0,0	15.043,1	1.743,1	13.300,0
Compte des acquisitions d'actifs non financiers (III.1.2)										
Variations des passifs et de la valeur nette	13.392,7	1.779,1	11.613,6	-14.941,5	16.627,9	-36,0	0,0	15.043,1	1.743,1	13.300,0
Variations de la valeur nette dues à l'épargne et aux transferts en capital (B.10.1)	13.392,7	1.779,1	11.613,6	-14.941,5	16.627,9	-36,0	0,0	15.043,1	1.743,1	13.300,0
Variations des actifs	13.392,7	1.779,1	11.613,6	-14.941,5	16.627,9	-36,0	0,0	15.043,1	1.743,1	13.300,0
Formation brute de capital fixe (P.51g)	55.985,9	2.639,1	53.346,8	8.994,7	21.233,1	297,9	0,0	86.511,6	2.937,0	83.574,6
Consommation de capital fixe (P.51c)	-48.207,8	-2.034,1	-46.173,7	-8.306,0	-16.161,6	-235,9	0,0	-72.911,3	-2.270,0	-70.641,3
Variation des stocks (P.52)	4.825,0	0,0	4.825,0	681,7	13,0	0,0	0,0	5.519,7	0,0	5.519,7
Acquisitions moins cessions d'objets de valeur (P.53)	0,5	0,0	0,5	2,8	103,6	0,0	0,0	106,9	0,0	106,9
Acquisitions moins cessions d'actifs non financiers non produits (NP)	716,0	0,0	716,0	-34,9	-770,1	0,0	0,0	-89,0	0,0	-89,0
Capacité (+) / besoin (-) de financement (B.9)	73,1	1.174,0	-1.100,9	-16.279,8	12.209,9	-98,0	0,0	-4.094,8	1.076,0	-5.170,8

5. PLACE DES ISBL DANS LES SECTEURS INSTITUTIONNELS, SÉQUENCE COMPLÈTE DES COMPTES (SUITE)

(millions d'euros)

	Sociétés (S.11+S.12)			Administrations publiques (S.13), total	Ménages (S.14), total	Institutions sans but lucratif au service des mé- nages (S.15), to- tal	Opérations non réparties	Economie totale (S.1)		
	Total	ISBL	Autres					Total	ISBL	Autres
2012										
Compte de production (I)										
Ressources	667.321,2	28.703,7	638.617,5	73.562,6	78.449,6	4.561,1	41.106,1	865.000,6	33.264,8	831.735,8
Production (P.1)	667.321,2	28.703,7	638.617,5	73.562,6	78.449,6	4.561,1	0,0	823.894,5	33.264,8	790.629,7
Production marchande (P.11)	656.167,4	28.498,7	627.668,7	2.453,4	54.830,0	558,6	0,0	714.009,4	29.057,3	684.952,1
Production pour usage final propre (P.12)	11.153,8	205,0	10.948,8	2.462,6	23.619,6	25,0	0,0	37.261,0	230,0	37.031,0
Production non marchande (P.13)	0,0	0,0	0,0	68.646,6	0,0	3.977,5	0,0	72.624,1	3.977,5	68.646,6
Impôts moins subventions sur les produits (D.21 - D.31)	0,0	0,0	0,0	0,0	0,0	0,0	41.106,1	41.106,1	0,0	41.106,1
Emplois	667.321,2	28.703,7	638.617,5	73.562,6	78.449,6	4.561,1	41.106,1	865.000,6	33.264,8	831.735,8
Consommation intermédiaire (P.2)	437.112,8	12.969,2	424.143,6	16.603,0	23.672,7	1.437,4	0,0	478.825,9	14.406,6	464.419,3
Valeur ajoutée brute / Produit intérieur brut (B.1g)	230.208,4	15.734,5	214.473,9	56.959,6	54.776,9	3.123,7	41.106,1	386.174,7	18.858,2	367.316,5
Consommation de capital fixe (P.51c)	49.870,2	2.069,6	47.800,6	8.601,2	16.829,9	245,9	0,0	75.547,2	2.315,5	73.231,7
Valeur ajoutée nette (B.1n)	180.338,2	13.664,9	166.673,3	48.358,4	37.947,0	2.877,8	41.106,1	310.627,5	16.542,7	294.084,8
Compte d'exploitation (II.1.1)										
Ressources	230.208,4	15.734,5	214.473,9	56.959,6	54.776,9	3.123,7	41.106,1	386.174,7	18.858,2	367.316,5
Valeur ajoutée brute / Produit intérieur brut (B.1g)	230.208,4	15.734,5	214.473,9	56.959,6	54.776,9	3.123,7	41.106,1	386.174,7	18.858,2	367.316,5
Emplois	230.208,4	15.734,5	214.473,9	56.959,6	54.776,9	3.123,7	41.106,1	386.174,7	18.858,2	367.316,5
Rémunération des salariés (D.1)	145.269,6	15.965,9	129.303,7	49.150,2	2.528,4	2.857,9	0,0	199.806,1	18.823,8	180.982,3
Salaires et traitements bruts (D.11)	107.787,7	12.166,9	95.620,8	33.435,2	2.142,8	2.128,3	0,0	145.494,0	14.295,2	131.198,8
Cotisations sociales à la charge des employeurs (D.12)	37.481,9	3.799,0	33.682,9	15.715,0	385,6	729,6	0,0	54.312,1	4.528,6	49.783,5
Impôts sur la production et sur les importations (D.2)	5.585,9	125,7	5.460,2	0,0	3.274,6	154,8	44.975,9	53.991,2	280,5	53.710,7
Impôts sur les produits (D.21)	0,0	0,0	0,0	0,0	0,0	0,0	44.975,9	44.975,9	0,0	44.975,9
Autres impôts sur la production (D.29)	5.585,9	125,7	5.460,2	0,0	3.274,6	154,8	0,0	9.015,3	280,5	8.734,8
Subventions (D.3)	-10.165,4	-3.418,7	-6.746,7	-894,7	-465,2	-134,9	-3.869,8	-15.530,0	-3.553,6	-11.976,4
Subventions sur les produits (D.31)	0,0	0,0	0,0	0,0	0,0	0,0	-3.869,8	-3.869,8	0,0	-3.869,8
Autres subventions sur la production (D.39)	-10.165,4	-3.418,7	-6.746,7	-894,7	-465,2	-134,9	0,0	-11.660,2	-3.553,6	-8.106,6
Excédent brut d'exploitation (B.2g)	89.518,3	3.061,6	86.456,7	8.704,1	22.258,6	245,9	0,0	120.726,9	3.307,5	117.419,4
Revenu mixte brut (B.3g)	0,0	0,0	0,0	0,0	27.180,5	0,0	0,0	27.180,5	0,0	27.180,5
Compte d'affectation des revenus primaires (II.1.2)										
Ressources	175.312,8	3.377,1	171.935,7	51.554,0	285.927,4	437,1	0,0	513.231,3	3.814,2	509.417,1
Excédent brut d'exploitation (B.2g)	89.518,3	3.061,6	86.456,7	8.704,1	22.258,6	245,9	0,0	120.726,9	3.307,5	117.419,4
Revenu mixte brut (B.3g)	0,0	0,0	0,0	0,0	27.180,5	0,0	0,0	27.180,5	0,0	27.180,5
Rémunération des salariés (D.1)	0,0	0,0	0,0	0,0	205.540,5	0,0	0,0	205.540,5	0,0	205.540,5
Salaires et traitements bruts (D.11)	0,0	0,0	0,0	0,0	150.450,0	0,0	0,0	150.450,0	0,0	150.450,0
Cotisations sociales à la charge des employeurs (D.12)	0,0	0,0	0,0	0,0	55.090,5	0,0	0,0	55.090,5	0,0	55.090,5
Impôts sur la production et les importations (D.2)	0,0	0,0	0,0	52.735,6	0,0	0,0	0,0	52.735,6	0,0	52.735,6
Subventions (D.3)	0,0	0,0	0,0	-14.887,4	0,0	0,0	0,0	-14.887,4	0,0	-14.887,4
Revenus de la propriété (D.4)	85.794,5	315,5	85.479,0	5.001,7	30.947,8	191,2	0,0	121.935,2	506,7	121.428,5
Emplois	175.312,8	3.377,1	171.935,7	51.554,0	285.927,4	437,1	0,0	513.231,3	3.814,2	509.417,1
Revenus de la propriété (D.4)	101.062,7	328,5	100.734,2	13.969,9	3.008,4	54,5	0,0	118.095,5	383,0	117.712,5
Solde brut des revenus primaires (B.5g)	74.250,1	3.048,6	71.201,5	37.584,1	282.919,0	382,6	0,0	395.135,8	3.431,2	391.704,6
Compte de distribution secondaire du revenu (II.2)										
Ressources	99.274,4	3.585,5	95.688,9	246.283,1	364.854,1	4.727,5	0,0	715.139,1	8.313,0	706.826,1
Solde brut des revenus primaires (B.5g)	74.250,1	3.048,6	71.201,5	37.584,1	282.919,0	382,6	0,0	395.135,8	3.431,2	391.704,6
Impôts courants sur le revenu, le patrimoine, etc. (D.5)	0,0	0,0	0,0	62.583,0	0,0	0,0	0,0	62.583,0	0,0	62.583,0
Cotisations et prestations sociales (D.6)	13.151,9	212,4	12.939,5	64.508,8	76.287,8	82,9	0,0	154.031,4	295,3	153.736,1
Cotisations sociales nettes (D.61)	13.151,9	212,4	12.939,5	64.508,8	24,2	82,9	0,0	77.767,8	295,3	77.472,5

5. PLACE DES ISBL DANS LES SECTEURS INSTITUTIONNELS, SÉQUENCE COMPLÈTE DES COMPTES (SUITE)

(millions d'euros)

	Sociétés (S.11+S.12)			Administrations publiques (S.13), total	Ménages (S.14), total	Institutions sans but lucratif au service des mé- nages (S.15), to- tal	Opérations non réparties	Economie totale (S.1)		
	Total	ISBL	Autres					Total	ISBL	Autres
2012										
Prestations sociales autres que transferts sociaux en nature (D.62)	0,0	0,0	0,0	0,0	76.263,6	0,0	0,0	76.263,6	0,0	76.263,6
Autres transferts courants (D.7)	11.872,4	324,5	11.547,9	81.607,2	5.647,3	4.262,0	0,0	103.388,9	4.586,5	98.802,4
Primes nettes d'assurance-dommages (D.71)	7.112,2	0,0	7.112,2	0,0	0,0	0,0	0,0	7.112,2	0,0	7.112,2
Indemnités d'assurance-dommages (D.72)	2.923,4	15,8	2.907,6	113,4	3.943,2	7,4	0,0	6.987,4	23,2	6.964,2
Transferts courants entre administrations publiques (D.73)	0,0	0,0	0,0	78.454,3	0,0	0,0	0,0	78.454,3	0,0	78.454,3
Coopération internationale courante (D.74)	0,0	0,0	0,0	419,8	0,0	0,0	0,0	419,8	0,0	419,8
Transferts courants divers (D.75)	1.836,8	308,7	1.528,1	2.619,7	1.704,1	4.254,6	0,0	10.415,2	4.563,3	5.851,9
En provenance des administrations publiques	62,9	0,0	62,9	0,0	1.097,1	2.410,5	0,0	3.570,5	2.410,5	1.160,0
En provenance des autres secteurs	1.773,9	308,7	1.465,2	2.619,7	607,0	1.844,1	0,0	6.844,7	2.152,8	4.691,9
Emplois	99.274,4	3.585,5	95.688,9	246.283,1	364.854,1	4.727,5	0,0	715.139,1	8.313,0	706.826,1
Impôts courants sur le revenu, le patrimoine, etc. (D.5)	11.941,7	224,0	11.717,7	19,7	50.558,2	35,6	0,0	62.555,2	259,6	62.295,6
Cotisations et prestations sociales (D.6)	9.839,4	212,4	9.627,0	65.447,3	79.431,9	82,9	0,0	154.801,5	295,3	154.506,2
Cotisations sociales nettes (D.61)	0,0	0,0	0,0	0,0	79.407,7	0,0	0,0	79.407,7	0,0	79.407,7
Prestations sociales autres que transferts sociaux en nature (D.62)	9.839,4	212,4	9.627,0	65.447,3	24,2	82,9	0,0	75.393,8	295,3	75.098,5
Autres transferts courants (D.7)	13.121,9	122,3	12.999,6	86.858,8	7.306,1	542,6	0,0	107.829,4	664,9	107.164,5
Primes nettes d'assurance-dommages (D.71)	4.230,2	68,5	4.161,7	122,9	4.088,2	9,1	0,0	8.450,4	77,6	8.372,8
Indemnités d'assurance-dommages (D.72)	6.641,2	0,0	6.641,2	0,0	0,0	0,0	0,0	6.641,2	0,0	6.641,2
Transferts courants entre administrations publiques (D.73)	0,0	0,0	0,0	78.454,3	0,0	0,0	0,0	78.454,3	0,0	78.454,3
Coopération internationale courante (D.74)	0,0	0,0	0,0	810,4	0,0	0,0	0,0	810,4	0,0	810,4
Transferts courants divers (D.75)	2.250,5	53,8	2.196,7	3.795,1	3.217,9	533,5	0,0	9.797,0	587,3	9.209,7
Aux administrations publiques	992,8	0,0	992,8	0,0	1.270,1	0,0	0,0	2.262,9	0,0	2.262,9
Aux autres secteurs	1.257,7	53,8	1.203,9	3.795,1	1.947,8	533,5	0,0	7.534,1	587,3	6.946,8
Revenu disponible brut (B.6g)	64.371,4	3.026,8	61.344,6	93.957,3	227.557,9	4.066,4	0,0	389.953,0	7.093,2	382.859,8
Compte de redistribution du revenu en nature (II.3)										
Ressources	64.371,4	3.026,8	61.344,6	93.957,3	291.037,6	4.066,4	0,0	453.432,7	7.093,2	446.339,5
Revenu disponible brut (B.6g)	64.371,4	3.026,8	61.344,6	93.957,3	227.557,9	4.066,4	0,0	389.953,0	7.093,2	382.859,8
Transferts sociaux en nature (D.63)	0,0	0,0	0,0	0,0	63.479,7	0,0	0,0	63.479,7	0,0	63.479,7
Emplois	64.371,4	3.026,8	61.344,6	93.957,3	291.037,6	4.066,4	0,0	453.432,7	7.093,2	446.339,5
Transferts sociaux en nature (D.63)	0,0	0,0	0,0	59.502,2	0,0	3.977,5	0,0	63.479,7	3.977,5	59.502,2
Revenu disponible brut ajusté (B.7g)	64.371,4	3.026,8	61.344,6	34.455,1	291.037,6	88,9	0,0	389.953,0	3.115,7	386.837,3
Compte d'utilisation du revenu disponible (II.4.1)										
Ressources	64.371,4	3.026,8	61.344,6	93.957,3	230.733,9	4.066,4	0,0	393.129,0	7.093,2	386.035,8
Revenu disponible brut (B.6g)	64.371,4	3.026,8	61.344,6	93.957,3	227.557,9	4.066,4	0,0	389.953,0	7.093,2	382.859,8
Ajustement pour variations des droits à pension (D.8)	0,0	0,0	0,0	0,0	3.176,0	0,0	0,0	3.176,0	0,0	3.176,0
Emplois	64.371,4	3.026,8	61.344,6	93.957,3	230.733,9	4.066,4	0,0	393.129,0	7.093,2	386.035,8
Dépenses de consommation finale (P.3)	0,0	0,0	0,0	93.853,4	196.616,2	3.977,5	0,0	294.447,1	3.977,5	290.469,6
Ajustement pour variations des droits à pension (D.8)	3.216,4	0,0	3.216,4	-40,4	0,0	0,0	0,0	3.176,0	0,0	3.176,0
Epargne brute (B.8g)	61.155,0	3.026,8	58.128,2	144,3	34.117,7	88,9	0,0	95.505,9	3.115,7	92.390,2
Compte des variations de la valeur nette dues à l'épargne et aux transferts en capital (III.1.1)										
Variations des passifs et de la valeur nette	21.549,6	1.929,0	19.620,6	-14.931,5	15.815,6	-43,4	0,0	22.390,3	1.885,6	20.504,7
Epargne nette (B.8n)	11.284,8	957,2	10.327,6	-8.456,9	17.287,8	-157,0	0,0	19.958,7	800,2	19.158,5
Transferts en capital à recevoir (D.9r)	10.741,0	971,8	9.769,2	3.967,9	1.908,1	113,6	0,0	16.730,6	1.085,4	15.645,2
Transferts en capital à payer (D.9p)	-476,2	0,0	-476,2	-10.442,5	-3.380,3	0,0	0,0	-14.299,0	0,0	-14.299,0
Variations des actifs	21.549,6	1.929,0	19.620,6	-14.931,5	15.815,6	-43,4	0,0	22.390,3	1.885,6	20.504,7

5. PLACE DES ISBL DANS LES SECTEURS INSTITUTIONNELS, SÉQUENCE COMPLÈTE DES COMPTES (SUITE)

(millions d'euros)

	Sociétés (S.11+S.12)			Administrations publiques (S.13), total	Ménages (S.14), total	Institutions sans but lucratif au service des mé- nages (S.15), to- tal	Opérations non réparties	Economie totale (S.1)		
	Total	ISBL	Autres					Total	ISBL	Autres
2012										
Variations de la valeur nette dues à l'épargne et aux transferts en capital (B.10.1)	21.549,6	1.929,0	19.620,6	-14.931,5	15.815,6	-43,4	0,0	22.390,3	1.885,6	20.504,7
Compte des acquisitions d'actifs non financiers (III.1.2)										
Variations des passifs et de la valeur nette	21.549,6	1.929,0	19.620,6	-14.931,5	15.815,6	-43,4	0,0	22.390,3	1.885,6	20.504,7
Variations de la valeur nette dues à l'épargne et aux transferts en capital (B.10.1)	21.549,6	1.929,0	19.620,6	-14.931,5	15.815,6	-43,4	0,0	22.390,3	1.885,6	20.504,7
Variations des actifs	21.549,6	1.929,0	19.620,6	-14.931,5	15.815,6	-43,4	0,0	22.390,3	1.885,6	20.504,7
Formation brute de capital fixe (P.51g)	57.075,1	2.918,1	54.157,0	9.592,9	21.726,7	278,3	0,0	88.673,0	3.196,4	85.476,6
Consommation de capital fixe (P.51c)	-49.870,2	-2.069,6	-47.800,6	-8.601,2	-16.829,9	-245,9	0,0	-75.547,2	-2.315,5	-73.231,7
Variation des stocks (P.52)	2.066,6	0,0	2.066,6	658,1	23,3	-0,2	0,0	2.747,8	-0,2	2.748,0
Acquisitions moins cessions d'objets de valeur (P.53)	1,7	0,0	1,7	1,8	60,2	0,0	0,0	63,7	0,0	63,7
Acquisitions moins cessions d'actifs non financiers non produits (NP)	121,1	0,0	121,1	93,2	-576,3	0,0	0,0	-362,0	0,0	-362,0
Capacité (+) / besoin (-) de financement (B.9)	12.155,3	1.080,5	11.074,8	-16.676,3	11.411,6	-75,6	0,0	6.815,0	1.004,9	5.810,1

5. PLACE DES ISBL DANS LES SECTEURS INSTITUTIONNELS, SÉQUENCE COMPLÈTE DES COMPTES (SUITE)

(millions d'euros)

	Sociétés (S.11+S.12)			Administrations publiques (S.13), total	Ménages (S.14), total	Institutions sans but lucratif au service des mé- nages (S.15), to- tal	Opérations non réparties	Economie totale (S.1)		
	Total	ISBL	Autres					Total	ISBL	Autres
2013										
Compte de production (I)										
Ressources	660.762,4	29.626,9	631.135,5	75.116,7	79.943,0	4.594,0	41.911,4	862.327,5	34.220,9	828.106,6
Production (P.1)	660.762,4	29.626,9	631.135,5	75.116,7	79.943,0	4.594,0	0,0	820.416,1	34.220,9	786.195,2
Production marchande (P.11)	649.604,1	29.387,0	620.217,1	2.544,7	55.513,8	537,2	0,0	708.199,8	29.924,2	678.275,6
Production pour usage final propre (P.12)	11.158,3	239,9	10.918,4	2.502,0	24.429,2	24,1	0,0	38.113,6	264,0	37.849,6
Production non marchande (P.13)	0,0	0,0	0,0	70.070,0	0,0	4.032,7	0,0	74.102,7	4.032,7	70.070,0
Impôts moins subventions sur les produits (D.21 - D.31)	0,0	0,0	0,0	0,0	0,0	0,0	41.911,4	41.911,4	0,0	41.911,4
Emplois	660.762,4	29.626,9	631.135,5	75.116,7	79.943,0	4.594,0	41.911,4	862.327,5	34.220,9	828.106,6
Consommation intermédiaire (P.2)	427.727,3	13.335,9	414.391,4	16.498,1	23.838,6	1.383,5	0,0	469.447,5	14.719,4	454.728,1
Valeur ajoutée brute / Produit intérieur brut (B.1g)	233.035,1	16.291,0	216.744,1	58.618,6	56.104,4	3.210,5	41.911,4	392.880,0	19.501,5	373.378,5
Consommation de capital fixe (P.51c)	50.455,1	2.086,1	48.369,0	8.728,3	17.213,7	253,2	0,0	76.650,3	2.339,3	74.311,0
Valeur ajoutée nette (B.1n)	182.580,0	14.205,0	168.375,0	49.890,3	38.890,7	2.957,3	41.911,4	316.229,7	17.162,3	299.067,4
Compte d'exploitation (II.1.1)										
Ressources	233.035,1	16.291,0	216.744,1	58.618,6	56.104,4	3.210,5	41.911,4	392.880,0	19.501,5	373.378,5
Valeur ajoutée brute / Produit intérieur brut (B.1g)	233.035,1	16.291,0	216.744,1	58.618,6	56.104,4	3.210,5	41.911,4	392.880,0	19.501,5	373.378,5
Emplois	233.035,1	16.291,0	216.744,1	58.618,6	56.104,4	3.210,5	41.911,4	392.880,0	19.501,5	373.378,5
Rémunération des salariés (D.1)	147.565,2	16.596,1	130.969,1	50.694,2	2.385,5	2.960,8	0,0	203.605,7	19.556,9	184.048,8
Salaires et traitements bruts (D.11)	109.668,4	12.651,4	97.017,0	34.176,8	2.015,1	2.207,1	0,0	148.067,4	14.858,5	133.208,9
Cotisations sociales à la charge des employeurs (D.12)	37.896,9	3.944,7	33.952,2	16.517,4	370,4	753,7	0,0	55.538,4	4.698,4	50.840,0
Impôts sur la production et sur les importations (D.2)	5.281,6	118,7	5.162,9	0,0	3.476,8	137,3	45.820,2	54.715,9	256,0	54.459,9
Impôts sur les produits (D.21)	0,0	0,0	0,0	0,0	0,0	0,0	45.820,2	45.820,2	0,0	45.820,2
Autres impôts sur la production (D.29)	5.281,6	118,7	5.162,9	0,0	3.476,8	137,3	0,0	8.895,7	256,0	8.639,7
Subventions (D.3)	-10.550,3	-3.535,7	-7.014,6	-914,4	-534,0	-140,8	-3.908,8	-16.048,3	-3.676,5	-12.371,8
Subventions sur les produits (D.31)	0,0	0,0	0,0	0,0	0,0	0,0	-3.908,8	-3.908,8	0,0	-3.908,8
Autres subventions sur la production (D.39)	-10.550,3	-3.535,7	-7.014,6	-914,4	-534,0	-140,8	0,0	-12.139,5	-3.676,5	-8.463,0
Excédent brut d'exploitation (B.2g)	90.738,6	3.112,0	87.626,6	8.838,8	23.195,1	253,2	0,0	123.025,7	3.365,2	119.660,5
Revenu mixte brut (B.3g)	0,0	0,0	0,0	0,0	27.581,0	0,0	0,0	27.581,0	0,0	27.581,0
Compte d'affectation des revenus primaires (II.1.2)										
Ressources	169.456,5	3.468,4	165.988,1	52.303,7	290.179,3	431,3	0,0	512.370,8	3.899,7	508.471,1
Excédent brut d'exploitation (B.2g)	90.738,6	3.112,0	87.626,6	8.838,8	23.195,1	253,2	0,0	123.025,7	3.365,2	119.660,5
Revenu mixte brut (B.3g)	0,0	0,0	0,0	0,0	27.581,0	0,0	0,0	27.581,0	0,0	27.581,0
Rémunération des salariés (D.1)	0,0	0,0	0,0	0,0	209.417,8	0,0	0,0	209.417,8	0,0	209.417,8
Salaires et traitements bruts (D.11)	0,0	0,0	0,0	0,0	153.095,0	0,0	0,0	153.095,0	0,0	153.095,0
Cotisations sociales à la charge des employeurs (D.12)	0,0	0,0	0,0	0,0	56.322,9	0,0	0,0	56.322,9	0,0	56.322,9
Impôts sur la production et les importations (D.2)	0,0	0,0	0,0	53.538,1	0,0	0,0	0,0	53.538,1	0,0	53.538,1
Subventions (D.3)	0,0	0,0	0,0	-15.363,1	0,0	0,0	0,0	-15.363,1	0,0	-15.363,1
Revenus de la propriété (D.4)	78.717,9	356,4	78.361,5	5.289,9	29.985,4	178,1	0,0	114.171,3	534,5	113.636,8
Emplois	169.456,5	3.468,4	165.988,1	52.303,7	290.179,3	431,3	0,0	512.370,8	3.899,7	508.471,1
Revenus de la propriété (D.4)	93.968,5	300,6	93.667,9	13.272,9	2.527,3	43,5	0,0	109.812,2	344,1	109.468,1
Solde brut des revenus primaires (B.5g)	75.488,0	3.167,8	72.320,2	39.030,8	287.652,0	387,8	0,0	402.558,6	3.555,6	399.003,0
Compte de distribution secondaire du revenu (II.2)										
Ressources	100.413,1	3.760,0	96.653,1	255.227,8	372.199,7	4.972,8	0,0	732.813,4	8.732,8	724.080,6
Solde brut des revenus primaires (B.5g)	75.488,0	3.167,8	72.320,2	39.030,8	287.652,0	387,8	0,0	402.558,6	3.555,6	399.003,0
Impôts courants sur le revenu, le patrimoine, etc. (D.5)	0,0	0,0	0,0	65.704,6	0,0	0,0	0,0	65.704,6	0,0	65.704,6
Cotisations et prestations sociales (D.6)	13.114,3	202,1	12.912,2	66.163,7	78.890,2	80,8	0,0	158.249,0	282,9	157.966,1
Cotisations sociales nettes (D.61)	13.114,3	202,1	12.912,2	66.163,7	21,4	80,8	0,0	79.380,2	282,9	79.097,3

5. PLACE DES ISBL DANS LES SECTEURS INSTITUTIONNELS, SÉQUENCE COMPLÈTE DES COMPTES (SUITE)

(millions d'euros)

	Sociétés (S.11+S.12)			Administrations publiques (S.13), total	Ménages (S.14), total	Institutions sans but lucratif au service des mé- nages (S.15), to- tal	Opérations non réparties	Economie totale (S.1)		
	Total	ISBL	Autres					Total	ISBL	Autres
2013										
Prestations sociales autres que transferts sociaux en nature (D.62)	0,0	0,0	0,0	0,0	78.868,8	0,0	0,0	78.868,8	0,0	78.868,8
Autres transferts courants (D.7)	11.810,8	390,1	11.420,7	84.328,7	5.657,5	4.504,2	0,0	106.301,2	4.894,3	101.406,9
Primes nettes d'assurance-dommages (D.71)	7.273,7	0,0	7.273,7	0,0	0,0	0,0	0,0	7.273,7	0,0	7.273,7
Indemnités d'assurance-dommages (D.72)	2.901,2	15,0	2.886,2	106,9	4.031,8	8,7	0,0	7.048,6	23,7	7.024,9
Transferts courants entre administrations publiques (D.73)	0,0	0,0	0,0	81.529,4	0,0	0,0	0,0	81.529,4	0,0	81.529,4
Coopération internationale courante (D.74)	0,0	0,0	0,0	421,1	0,0	0,0	0,0	421,1	0,0	421,1
Transferts courants divers (D.75)	1.635,9	375,0	1.260,9	2.271,3	1.625,7	4.495,5	0,0	10.028,4	4.870,5	5.157,9
En provenance des administrations publiques	5,7	0,0	5,7	0,0	1.034,8	2.306,8	0,0	3.347,3	2.306,8	1.040,5
En provenance des autres secteurs	1.630,2	375,0	1.255,2	2.271,3	590,9	2.188,7	0,0	6.681,1	2.563,7	4.117,4
Emplois	100.413,1	3.760,0	96.653,1	255.227,8	372.199,7	4.972,8	0,0	732.813,4	8.732,8	724.080,6
Impôts courants sur le revenu, le patrimoine, etc. (D.5)	12.500,6	247,0	12.253,6	37,5	53.121,2	38,3	0,0	65.697,6	285,3	65.412,3
Cotisations et prestations sociales (D.6)	9.773,5	202,1	9.571,4	68.256,5	81.047,2	80,8	0,0	159.158,0	282,9	158.875,1
Cotisations sociales nettes (D.61)	0,0	0,0	0,0	0,0	81.025,8	0,0	0,0	81.025,8	0,0	81.025,8
Prestations sociales autres que transferts sociaux en nature (D.62)	9.773,5	202,1	9.571,4	68.256,5	21,4	80,8	0,0	78.132,2	282,9	77.849,3
Autres transferts courants (D.7)	12.889,4	111,4	12.778,0	90.126,7	7.526,4	580,5	0,0	111.123,0	691,9	110.431,1
Primes nettes d'assurance-dommages (D.71)	3.919,5	46,9	3.872,6	121,7	4.175,6	9,8	0,0	8.226,6	56,7	8.169,9
Indemnités d'assurance-dommages (D.72)	6.799,7	0,0	6.799,7	0,0	0,0	0,0	0,0	6.799,7	0,0	6.799,7
Transferts courants entre administrations publiques (D.73)	0,0	0,0	0,0	81.529,4	0,0	0,0	0,0	81.529,4	0,0	81.529,4
Coopération internationale courante (D.74)	0,0	0,0	0,0	905,3	0,0	0,0	0,0	905,3	0,0	905,3
Transferts courants divers (D.75)	2.170,2	64,6	2.105,6	3.621,2	3.350,8	570,7	0,0	9.712,9	635,3	9.077,6
Aux administrations publiques	1.046,7	0,0	1.046,7	0,0	1.036,9	0,3	0,0	2.083,9	0,3	2.083,6
Aux autres secteurs	1.123,5	64,6	1.058,9	3.621,2	2.313,9	570,4	0,0	7.629,0	635,0	6.994,0
Revenu disponible brut (B.6g)	65.249,6	3.199,5	62.050,1	96.807,1	230.504,9	4.273,2	0,0	396.834,8	7.472,7	389.362,1
Compte de redistribution du revenu en nature (II.3)										
Ressources	65.249,6	3.199,5	62.050,1	96.807,1	295.486,0	4.273,2	0,0	461.815,9	7.472,7	454.343,2
Revenu disponible brut (B.6g)	65.249,6	3.199,5	62.050,1	96.807,1	230.504,9	4.273,2	0,0	396.834,8	7.472,7	389.362,1
Transferts sociaux en nature (D.63)	0,0	0,0	0,0	0,0	64.981,1	0,0	0,0	64.981,1	0,0	64.981,1
Emplois	65.249,6	3.199,5	62.050,1	96.807,1	295.486,0	4.273,2	0,0	461.815,9	7.472,7	454.343,2
Transferts sociaux en nature (D.63)	0,0	0,0	0,0	60.948,4	0,0	4.032,7	0,0	64.981,1	4.032,7	60.948,4
Revenu disponible brut ajusté (B.7g)	65.249,6	3.199,5	62.050,1	35.858,7	295.486,0	240,5	0,0	396.834,8	3.440,0	393.394,8
Compte d'utilisation du revenu disponible (II.4.1)										
Ressources	65.249,6	3.199,5	62.050,1	96.807,1	233.818,4	4.273,2	0,0	400.148,3	7.472,7	392.675,6
Revenu disponible brut (B.6g)	65.249,6	3.199,5	62.050,1	96.807,1	230.504,9	4.273,2	0,0	396.834,8	7.472,7	389.362,1
Ajustement pour variations des droits à pension (D.8)	0,0	0,0	0,0	0,0	3.313,5	0,0	0,0	3.313,5	0,0	3.313,5
Emplois	65.249,6	3.199,5	62.050,1	96.807,1	233.818,4	4.273,2	0,0	400.148,3	7.472,7	392.675,6
Dépenses de consommation finale (P.3)	0,0	0,0	0,0	95.520,0	202.076,8	4.032,7	0,0	301.629,5	4.032,7	297.596,8
Ajustement pour variations des droits à pension (D.8)	3.356,9	0,0	3.356,9	-43,4	0,0	0,0	0,0	3.313,5	0,0	3.313,5
Épargne brute (B.8g)	61.892,7	3.199,5	58.693,2	1.330,5	31.741,6	240,5	0,0	95.205,3	3.440,0	91.765,3
Compte des variations de la valeur nette dues à l'épargne et aux transferts en capital (III.1.1)										
Variations des passifs et de la valeur nette	17.673,0	2.279,8	15.393,2	-11.343,5	12.099,8	117,0	0,0	18.546,3	2.396,8	16.149,5
Épargne nette (B.8n)	11.437,6	1.113,4	10.324,2	-7.397,8	14.527,9	-12,7	0,0	18.555,0	1.100,7	17.454,3
Transferts en capital à recevoir (D.9r)	6.248,1	1.166,4	5.081,7	4.757,8	1.593,3	129,7	0,0	12.728,9	1.296,1	11.432,8
Transferts en capital à payer (D.9p)	-12,7	0,0	-12,7	-8.703,5	-4.021,4	0,0	0,0	-12.737,6	0,0	-12.737,6
Variations des actifs	17.673,0	2.279,8	15.393,2	-11.343,5	12.099,8	117,0	0,0	18.546,3	2.396,8	16.149,5

5. PLACE DES ISBL DANS LES SECTEURS INSTITUTIONNELS, SÉQUENCE COMPLÈTE DES COMPTES (SUITE)

(millions d'euros)

	Sociétés (S.11+S.12)			Administrations publiques (S.13), total	Ménages (S.14), total	Institutions sans but lucratif au service des mé- nages (S.15), to- tal	Opérations non réparties	Economie totale (S.1)		
	Total	ISBL	Autres					Total	ISBL	Autres
2013										
Variations de la valeur nette dues à l'épargne et aux transferts en capital (B.10.1)	17.673,0	2.279,8	15.393,2	-11.343,5	12.099,8	117,0	0,0	18.546,3	2.396,8	16.149,5
Compte des acquisitions d'actifs non financiers (III.1.2)										
Variations des passifs et de la valeur nette	17.673,0	2.279,8	15.393,2	-11.343,5	12.099,8	117,0	0,0	18.546,3	2.396,8	16.149,5
Variations de la valeur nette dues à l'épargne et aux transferts en capital (B.10.1)	17.673,0	2.279,8	15.393,2	-11.343,5	12.099,8	117,0	0,0	18.546,3	2.396,8	16.149,5
Variations des actifs	17.673,0	2.279,8	15.393,2	-11.343,5	12.099,8	117,0	0,0	18.546,3	2.396,8	16.149,5
Formation brute de capital fixe (P.51g)	56.473,7	2.934,9	53.538,8	9.136,1	21.240,3	263,2	0,0	87.113,3	3.198,1	83.915,2
Consommation de capital fixe (P.51c)	-50.455,1	-2.086,1	-48.369,0	-8.728,3	-17.213,7	-253,2	0,0	-76.650,3	-2.339,3	-74.311,0
Variation des stocks (P.52)	480,8	0,0	480,8	338,7	85,6	-0,9	0,0	904,2	-0,9	905,1
Acquisitions moins cessions d'objets de valeur (P.53)	0,1	0,0	0,1	1,4	96,9	0,0	0,0	98,4	0,0	98,4
Acquisitions moins cessions d'actifs non financiers non produits (NP)	779,4	0,0	779,4	203,5	-894,9	0,0	0,0	88,0	0,0	88,0
Capacité (+) / besoin (-) de financement (B.9)	10.394,1	1.431,0	8.963,1	-12.294,9	8.785,6	107,9	0,0	6.992,7	1.538,9	5.453,8

5. PLACE DES ISBL DANS LES SECTEURS INSTITUTIONNELS, SÉQUENCE COMPLÈTE DES COMPTES (SUITE)

(millions d'euros)

	Sociétés (S.11+S.12)			Administrations publiques (S.13), total	Ménages (S.14), total	Institutions sans but lucratif au service des mé- nages (S.15), to- tal	Opérations non réparties	Economie totale (S.1)		
	Total	ISBL	Autres					Total	ISBL	Autres
2014										
Compte de production (I)										
Ressources	667.478,2	30.269,9	637.208,3	78.070,4	81.313,3	4.701,1	42.420,9	873.983,9	34.971,0	839.012,9
Production (P.1)	667.478,2	30.269,9	637.208,3	78.070,4	81.313,3	4.701,1	0,0	831.563,0	34.971,0	796.592,0
Production marchande (P.11)	656.822,1	30.059,9	626.762,2	2.572,5	56.471,8	529,2	0,0	716.395,6	30.589,1	685.806,5
Production pour usage final propre (P.12)	10.656,1	210,1	10.446,0	2.895,8	24.841,5	26,2	0,0	38.419,6	236,3	38.183,3
Production non marchande (P.13)	0,0	0,0	0,0	72.602,1	0,0	4.145,7	0,0	76.747,8	4.145,7	72.602,1
Impôts moins subventions sur les produits (D.21 - D.31)	0,0	0,0	0,0	0,0	0,0	0,0	42.420,9	42.420,9	0,0	42.420,9
Emplois	667.478,2	30.269,9	637.208,3	78.070,4	81.313,3	4.701,1	42.420,9	873.983,9	34.971,0	839.012,9
Consommation intermédiaire (P.2)	428.503,1	13.689,3	414.813,8	17.241,4	23.816,7	1.419,4	0,0	470.980,6	15.108,7	455.871,9
Valeur ajoutée brute / Produit intérieur brut (B.1g)	238.975,1	16.580,6	222.394,5	60.829,0	57.496,6	3.281,7	42.420,9	403.003,3	19.862,3	383.141,0
Consommation de capital fixe (P.51c)	50.577,2	2.006,4	48.570,8	9.454,0	17.439,0	256,9	0,0	77.727,1	2.263,3	75.463,8
Valeur ajoutée nette (B.1n)	188.397,9	14.574,2	173.823,7	51.375,0	40.057,6	3.024,8	42.420,9	325.276,2	17.599,0	307.677,2
Compte d'exploitation (II.1.1)										
Ressources	238.975,1	16.580,6	222.394,5	60.829,0	57.496,6	3.281,7	42.420,9	403.003,3	19.862,3	383.141,0
Valeur ajoutée brute / Produit intérieur brut (B.1g)	238.975,1	16.580,6	222.394,5	60.829,0	57.496,6	3.281,7	42.420,9	403.003,3	19.862,3	383.141,0
Emplois	238.975,1	16.580,6	222.394,5	60.829,0	57.496,6	3.281,7	42.420,9	403.003,3	19.862,3	383.141,0
Rémunération des salariés (D.1)	148.663,1	16.840,2	131.822,9	52.173,6	2.363,4	3.001,1	0,0	206.201,2	19.841,3	186.359,9
Salaires et traitements bruts (D.11)	110.839,5	12.934,9	97.904,6	35.385,8	1.998,3	2.265,2	0,0	150.488,8	15.200,1	135.288,7
Cotisations sociales à la charge des employeurs (D.12)	37.823,6	3.905,4	33.918,2	16.787,8	365,1	735,9	0,0	55.712,4	4.641,3	51.071,1
Impôts sur la production et sur les importations (D.2)	5.442,3	116,5	5.325,8	0,0	3.564,1	149,6	46.399,7	55.555,7	266,1	55.289,6
Impôts sur les produits (D.21)	0,0	0,0	0,0	0,0	0,0	0,0	46.399,7	46.399,7	0,0	46.399,7
Autres impôts sur la production (D.29)	5.442,3	116,5	5.325,8	0,0	3.564,1	149,6	0,0	9.156,0	266,1	8.889,9
Subventions (D.3)	-10.895,6	-3.625,8	-7.269,8	-909,8	-480,8	-125,9	-3.978,8	-16.390,9	-3.751,7	-12.639,2
Subventions sur les produits (D.31)	0,0	0,0	0,0	0,0	0,0	0,0	-3.978,8	-3.978,8	0,0	-3.978,8
Autres subventions sur la production (D.39)	-10.895,6	-3.625,8	-7.269,8	-909,8	-480,8	-125,9	0,0	-12.412,1	-3.751,7	-8.660,4
Excédent brut d'exploitation (B.2g)	95.765,3	3.249,7	92.515,6	9.565,2	23.364,5	256,9	0,0	128.951,9	3.506,6	125.445,3
Revenu mixte brut (B.3g)	0,0	0,0	0,0	0,0	28.685,4	0,0	0,0	28.685,4	0,0	28.685,4
Compte d'affectation des revenus primaires (II.1.2)										
Ressources	176.438,2	3.616,1	172.822,1	52.365,3	293.748,3	490,0	0,0	523.041,8	4.106,1	518.935,7
Excédent brut d'exploitation (B.2g)	95.765,3	3.249,7	92.515,6	9.565,2	23.364,5	256,9	0,0	128.951,9	3.506,6	125.445,3
Revenu mixte brut (B.3g)	0,0	0,0	0,0	0,0	28.685,4	0,0	0,0	28.685,4	0,0	28.685,4
Rémunération des salariés (D.1)	0,0	0,0	0,0	0,0	212.301,1	0,0	0,0	212.301,1	0,0	212.301,1
Salaires et traitements bruts (D.11)	0,0	0,0	0,0	0,0	155.762,0	0,0	0,0	155.762,0	0,0	155.762,0
Cotisations sociales à la charge des employeurs (D.12)	0,0	0,0	0,0	0,0	56.539,1	0,0	0,0	56.539,1	0,0	56.539,1
Impôts sur la production et les importations (D.2)	0,0	0,0	0,0	54.314,7	0,0	0,0	0,0	54.314,7	0,0	54.314,7
Subventions (D.3)	0,0	0,0	0,0	-15.766,7	0,0	0,0	0,0	-15.766,7	0,0	-15.766,7
Revenus de la propriété (D.4)	80.672,9	366,4	80.306,5	4.252,1	29.397,3	233,1	0,0	114.555,4	599,5	113.955,9
Emplois	176.438,2	3.616,1	172.822,1	52.365,3	293.748,3	490,0	0,0	523.041,8	4.106,1	518.935,7
Revenus de la propriété (D.4)	95.759,8	349,8	95.410,0	13.295,3	2.486,4	40,9	0,0	111.582,4	390,7	111.191,7
Solde brut des revenus primaires (B.5g)	80.678,4	3.266,4	77.412,0	39.070,0	291.261,9	449,1	0,0	411.459,4	3.715,5	407.743,9
Compte de distribution secondaire du revenu (II.2)										
Ressources	105.294,2	3.828,1	101.466,1	260.077,2	377.107,1	5.196,2	0,0	747.674,7	9.024,3	738.650,4
Solde brut des revenus primaires (B.5g)	80.678,4	3.266,4	77.412,0	39.070,0	291.261,9	449,1	0,0	411.459,4	3.715,5	407.743,9
Impôts courants sur le revenu, le patrimoine, etc. (D.5)	0,0	0,0	0,0	67.204,6	0,0	0,0	0,0	67.204,6	0,0	67.204,6
Cotisations et prestations sociales (D.6)	12.901,7	162,3	12.739,4	66.912,7	79.695,0	74,6	0,0	159.584,0	236,9	159.347,1
Cotisations sociales nettes (D.61)	12.901,7	162,3	12.739,4	66.912,7	19,0	74,6	0,0	79.908,0	236,9	79.671,1

5. PLACE DES ISBL DANS LES SECTEURS INSTITUTIONNELS, SÉQUENCE COMPLÈTE DES COMPTES (SUITE)

(millions d'euros)

	Sociétés (S.11+S.12)			Administrations publiques (S.13), total	Ménages (S.14), total	Institutions sans but lucratif au service des mé- nages (S.15), to- tal	Opérations non réparties	Economie totale (S.1)		
	Total	ISBL	Autres					Total	ISBL	Autres
2014										
Prestations sociales autres que transferts sociaux en nature (D.62)	0,0	0,0	0,0	0,0	79.676,0	0,0	0,0	79.676,0	0,0	79.676,0
Autres transferts courants (D.7)	11.714,1	399,4	11.314,7	86.889,9	6.150,2	4.672,5	0,0	109.426,7	5.071,9	104.354,8
Primes nettes d'assurance-dommages (D.71)	7.078,2	0,0	7.078,2	0,0	0,0	0,0	0,0	7.078,2	0,0	7.078,2
Indemnités d'assurance-dommages (D.72)	3.238,7	22,8	3.215,9	118,7	4.471,6	8,9	0,0	7.837,9	31,7	7.806,2
Transferts courants entre administrations publiques (D.73)	0,0	0,0	0,0	84.044,5	0,0	0,0	0,0	84.044,5	0,0	84.044,5
Coopération internationale courante (D.74)	0,0	0,0	0,0	378,0	0,0	0,0	0,0	378,0	0,0	378,0
Transferts courants divers (D.75)	1.397,2	376,7	1.020,5	2.348,7	1.678,6	4.663,6	0,0	10.088,1	5.040,3	5.047,8
En provenance des administrations publiques	2,2	0,0	2,2	0,0	1.036,7	2.508,9	0,0	3.547,8	2.508,9	1.038,9
En provenance des autres secteurs	1.395,0	376,7	1.018,3	2.348,7	641,9	2.154,7	0,0	6.540,3	2.531,4	4.008,9
Emplois	105.294,2	3.828,1	101.466,1	260.077,2	377.107,1	5.196,2	0,0	747.674,7	9.024,3	738.650,4
Impôts courants sur le revenu, le patrimoine, etc. (D.5)	12.893,5	252,6	12.640,9	46,3	54.137,6	39,2	0,0	67.116,6	291,8	66.824,8
Cotisations et prestations sociales (D.6)	9.548,0	162,3	9.385,7	69.257,2	81.629,2	74,6	0,0	160.509,0	236,9	160.272,1
Cotisations sociales nettes (D.61)	0,0	0,0	0,0	0,0	81.610,2	0,0	0,0	81.610,2	0,0	81.610,2
Prestations sociales autres que transferts sociaux en nature (D.62)	9.548,0	162,3	9.385,7	69.257,2	19,0	74,6	0,0	78.898,8	236,9	78.661,9
Autres transferts courants (D.7)	13.172,4	131,1	13.041,3	92.485,6	8.266,1	573,1	0,0	114.497,2	704,2	113.793,0
Primes nettes d'assurance-dommages (D.71)	3.511,5	52,9	3.458,6	111,8	4.247,3	9,4	0,0	7.880,0	62,3	7.817,7
Indemnités d'assurance-dommages (D.72)	7.485,1	0,0	7.485,1	0,0	0,0	0,0	0,0	7.485,1	0,0	7.485,1
Transferts courants entre administrations publiques (D.73)	0,0	0,0	0,0	84.044,5	0,0	0,0	0,0	84.044,5	0,0	84.044,5
Coopération internationale courante (D.74)	0,0	0,0	0,0	998,4	0,0	0,0	0,0	998,4	0,0	998,4
Transferts courants divers (D.75)	2.175,8	78,2	2.097,6	3.830,6	4.018,8	563,7	0,0	10.588,9	641,9	9.947,0
Aux administrations publiques	1.119,5	0,0	1.119,5	0,0	1.199,2	0,0	0,0	2.318,7	0,0	2.318,7
Aux autres secteurs	1.056,3	78,2	978,1	3.830,6	2.819,6	563,7	0,0	8.270,2	641,9	7.628,3
Revenu disponible brut (B.6g)	69.680,3	3.282,1	66.398,2	98.288,1	233.074,2	4.509,3	0,0	405.551,9	7.791,4	397.760,5
Compte de redistribution du revenu en nature (II.3)										
Ressources	69.680,3	3.282,1	66.398,2	98.288,1	299.534,3	4.509,3	0,0	472.012,0	7.791,4	464.220,6
Revenu disponible brut (B.6g)	69.680,3	3.282,1	66.398,2	98.288,1	233.074,2	4.509,3	0,0	405.551,9	7.791,4	397.760,5
Transferts sociaux en nature (D.63)	0,0	0,0	0,0	0,0	66.460,1	0,0	0,0	66.460,1	0,0	66.460,1
Emplois	69.680,3	3.282,1	66.398,2	98.288,1	299.534,3	4.509,3	0,0	472.012,0	7.791,4	464.220,6
Transferts sociaux en nature (D.63)	0,0	0,0	0,0	62.314,4	0,0	4.145,7	0,0	66.460,1	4.145,7	62.314,4
Revenu disponible brut ajusté (B.7g)	69.680,3	3.282,1	66.398,2	35.973,7	299.534,3	363,6	0,0	405.551,9	3.645,7	401.906,2
Compte d'utilisation du revenu disponible (II.4.1)										
Ressources	69.680,3	3.282,1	66.398,2	98.288,1	236.277,3	4.509,3	0,0	408.755,0	7.791,4	400.963,6
Revenu disponible brut (B.6g)	69.680,3	3.282,1	66.398,2	98.288,1	233.074,2	4.509,3	0,0	405.551,9	7.791,4	397.760,5
Ajustement pour variations des droits à pension (D.8)	0,0	0,0	0,0	0,0	3.203,1	0,0	0,0	3.203,1	0,0	3.203,1
Emplois	69.680,3	3.282,1	66.398,2	98.288,1	236.277,3	4.509,3	0,0	408.755,0	7.791,4	400.963,6
Dépenses de consommation finale (P.3)	0,0	0,0	0,0	97.663,4	204.654,8	4.145,7	0,0	306.463,9	4.145,7	302.318,2
Ajustement pour variations des droits à pension (D.8)	3.249,7	0,0	3.249,7	-46,6	0,0	0,0	0,0	3.203,1	0,0	3.203,1
Épargne brute (B.8g)	66.430,6	3.282,1	63.148,5	671,3	31.622,5	363,6	0,0	99.088,0	3.645,7	95.442,3
Compte des variations de la valeur nette dues à l'épargne et aux transferts en capital (III.1.1)										
Variations des passifs et de la valeur nette	21.384,8	2.509,3	18.875,5	-11.379,4	11.113,7	231,8	0,0	21.350,9	2.741,1	18.609,8
Épargne nette (B.8n)	15.853,4	1.275,7	14.577,7	-8.782,7	14.183,5	106,7	0,0	21.360,9	1.382,4	19.978,5
Transferts en capital à recevoir (D.9r)	5.276,6	1.233,6	4.043,0	4.676,9	887,1	125,1	0,0	10.965,7	1.358,7	9.607,0
Transferts en capital à payer (D.9p)	254,8	0,0	254,8	-7.273,6	-3.956,9	0,0	0,0	-10.975,7	0,0	-10.975,7
Variations des actifs	21.384,8	2.509,3	18.875,5	-11.379,4	11.113,7	231,8	0,0	21.350,9	2.741,1	18.609,8

5. PLACE DES ISBL DANS LES SECTEURS INSTITUTIONNELS, SÉQUENCE COMPLÈTE DES COMPTES (SUITE)

(millions d'euros)

	Sociétés (S.11+S.12)			Administrations publiques (S.13), total	Ménages (S.14), total	Institutions sans but lucratif au service des mé- nages (S.15), to- tal	Opérations non réparties	Economie totale (S.1)		
	Total	ISBL	Autres					Total	ISBL	Autres
2014										
Variations de la valeur nette dues à l'épargne et aux transferts en capital (B.10.1)	21.384,8	2.509,3	18.875,5	-11.379,4	11.113,7	231,8	0,0	21.350,9	2.741,1	18.609,8
Compte des acquisitions d'actifs non financiers (III.1.2)										
Variations des passifs et de la valeur nette	21.384,8	2.509,3	18.875,5	-11.379,4	11.113,7	231,8	0,0	21.350,9	2.741,1	18.609,8
Variations de la valeur nette dues à l'épargne et aux transferts en capital (B.10.1)	21.384,8	2.509,3	18.875,5	-11.379,4	11.113,7	231,8	0,0	21.350,9	2.741,1	18.609,8
Variations des actifs	21.384,8	2.509,3	18.875,5	-11.379,4	11.113,7	231,8	0,0	21.350,9	2.741,1	18.609,8
Formation brute de capital fixe (P.51g)	58.818,2	2.758,4	56.059,8	10.328,3	22.473,3	288,5	0,0	91.908,3	3.046,9	88.861,4
Consommation de capital fixe (P.51c)	-50.577,2	-2.006,4	-48.570,8	-9.454,0	-17.439,0	-256,9	0,0	-77.727,1	-2.263,3	-75.463,8
Variation des stocks (P.52)	1.237,3	0,0	1.237,3	-52,9	107,2	2,7	0,0	1.294,3	2,7	1.291,6
Acquisitions moins cessions d'objets de valeur (P.53)	1,8	0,0	1,8	9,0	26,2	0,0	0,0	37,0	0,0	37,0
Acquisitions moins cessions d'actifs non financiers non produits (NP)	1.380,7	0,0	1.380,7	104,7	-860,4	0,0	0,0	625,0	0,0	625,0
Capacité (+) / besoin (-) de financement (B.9)	10.524,0	1.757,3	8.766,7	-12.314,5	6.806,4	197,5	0,0	5.213,4	1.954,8	3.258,6

5. PLACE DES ISBL DANS LES SECTEURS INSTITUTIONNELS, SÉQUENCE COMPLÈTE DES COMPTES (SUITE)

(millions d'euros)

	Sociétés (S.11+S.12)			Administrations publiques (S.13), total	Ménages (S.14), total	Institutions sans but lucratif au service des mé- nages (S.15), to- tal	Opérations non réparties	Economie totale (S.1)		
	Total	ISBL	Autres					Total	ISBL	Autres
2015										
Compte de production (I)										
Ressources	681.172,8	31.452,7	649.720,1	78.334,8	82.769,0	4.971,4	43.399,8	890.647,8	36.424,1	854.223,7
Production (P.1)	681.172,8	31.452,7	649.720,1	78.334,8	82.769,0	4.971,4	0,0	847.248,0	36.424,1	810.823,9
Production marchande (P.11)	669.089,6	31.237,9	637.851,7	2.662,0	57.593,1	543,2	0,0	729.887,9	31.781,1	698.106,8
Production pour usage final propre (P.12)	12.083,2	214,8	11.868,4	2.885,4	25.175,9	25,3	0,0	40.169,8	240,1	39.929,7
Production non marchande (P.13)	0,0	0,0	0,0	72.787,4	0,0	4.402,9	0,0	77.190,3	4.402,9	72.787,4
Impôts moins subventions sur les produits (D.21 - D.31)	0,0	0,0	0,0	0,0	0,0	0,0	43.399,8	43.399,8	0,0	43.399,8
Emplois	681.172,8	31.452,7	649.720,1	78.334,8	82.769,0	4.971,4	43.399,8	890.647,8	36.424,1	854.223,7
Consommation intermédiaire (P.2)	431.661,4	14.575,9	417.085,5	17.117,1	23.540,1	1.627,8	0,0	473.946,4	16.203,7	457.742,7
Valeur ajoutée brute / Produit intérieur brut (B.1g)	249.511,4	16.876,8	232.634,6	61.217,7	59.228,9	3.343,6	43.399,8	416.701,4	20.220,4	396.481,0
Consommation de capital fixe (P.51c)	51.574,2	1.978,3	49.595,9	9.608,2	17.606,2	259,5	0,0	79.048,1	2.237,8	76.810,3
Valeur ajoutée nette (B.1n)	197.937,2	14.898,6	183.038,6	51.609,5	41.622,7	3.084,1	43.399,8	337.653,3	17.982,7	319.670,6
Compte d'exploitation (II.1.1)										
Ressources	249.511,4	16.876,8	232.634,6	61.217,7	59.228,9	3.343,6	43.399,8	416.701,4	20.220,4	396.481,0
Valeur ajoutée brute / Produit intérieur brut (B.1g)	249.511,4	16.876,8	232.634,6	61.217,7	59.228,9	3.343,6	43.399,8	416.701,4	20.220,4	396.481,0
Emplois	249.511,4	16.876,8	232.634,6	61.217,7	59.228,9	3.343,6	43.399,8	416.701,4	20.220,4	396.481,0
Rémunération des salariés (D.1)	150.445,6	17.221,9	133.223,7	52.330,3	2.290,4	3.061,7	0,0	208.128,0	20.283,6	187.844,4
Salaires et traitements bruts (D.11)	112.481,2	13.263,3	99.217,9	35.149,3	1.940,2	2.319,1	0,0	151.889,8	15.582,4	136.307,4
Cotisations sociales à la charge des employeurs (D.12)	37.964,4	3.958,5	34.005,9	17.181,0	350,2	742,6	0,0	56.238,2	4.701,1	51.537,1
Impôts sur la production et sur les importations (D.2)	5.499,6	119,5	5.380,1	0,0	3.622,5	155,9	47.530,3	56.808,3	275,4	56.532,9
Impôts sur les produits (D.21)	0,0	0,0	0,0	0,0	0,0	0,0	47.530,3	47.530,3	0,0	47.530,3
Autres impôts sur la production (D.29)	5.499,6	119,5	5.380,1	0,0	3.622,5	155,9	0,0	9.278,0	275,4	9.002,6
Subventions (D.3)	-11.101,1	-3.910,4	-7.190,7	-826,9	-493,7	-133,5	-4.130,5	-16.685,7	-4.043,9	-12.641,8
Subventions sur les produits (D.31)	0,0	0,0	0,0	0,0	0,0	0,0	-4.130,5	-4.130,5	0,0	-4.130,5
Autres subventions sur la production (D.39)	-11.101,1	-3.910,4	-7.190,7	-826,9	-493,7	-133,5	0,0	-12.555,2	-4.043,9	-8.511,3
Excédent brut d'exploitation (B.2g)	104.667,3	3.445,9	101.221,4	9.714,3	24.036,4	259,5	0,0	138.677,5	3.705,4	134.972,1
Revenu mixte brut (B.3g)	0,0	0,0	0,0	0,0	29.773,3	0,0	0,0	29.773,3	0,0	29.773,3
Compte d'affectation des revenus primaires (II.1.2)										
Ressources	181.566,8	3.766,9	177.799,9	52.814,8	296.877,3	457,4	0,0	531.716,3	4.224,3	527.492,0
Excédent brut d'exploitation (B.2g)	104.667,3	3.445,9	101.221,4	9.714,3	24.036,4	259,5	0,0	138.677,5	3.705,4	134.972,1
Revenu mixte brut (B.3g)	0,0	0,0	0,0	0,0	29.773,3	0,0	0,0	29.773,3	0,0	29.773,3
Rémunération des salariés (D.1)	0,0	0,0	0,0	0,0	214.435,9	0,0	0,0	214.435,9	0,0	214.435,9
Salaires et traitements bruts (D.11)	0,0	0,0	0,0	0,0	157.362,2	0,0	0,0	157.362,2	0,0	157.362,2
Cotisations sociales à la charge des employeurs (D.12)	0,0	0,0	0,0	0,0	57.073,7	0,0	0,0	57.073,7	0,0	57.073,7
Impôts sur la production et les importations (D.2)	0,0	0,0	0,0	55.191,7	0,0	0,0	0,0	55.191,7	0,0	55.191,7
Subventions (D.3)	0,0	0,0	0,0	-15.982,3	0,0	0,0	0,0	-15.982,3	0,0	-15.982,3
Revenus de la propriété (D.4)	76.899,5	321,0	76.578,5	3.891,1	28.631,7	197,9	0,0	109.620,2	518,9	109.101,3
Emplois	181.566,8	3.766,9	177.799,9	52.814,8	296.877,3	457,4	0,0	531.716,3	4.224,3	527.492,0
Revenus de la propriété (D.4)	94.406,7	343,8	94.062,9	12.407,9	2.274,8	28,1	0,0	109.117,5	371,9	108.745,6
Solde brut des revenus primaires (B.5g)	87.160,1	3.423,1	83.737,0	40.406,9	294.602,5	429,3	0,0	422.598,8	3.852,4	418.746,4
Compte de distribution secondaire du revenu (II.2)										
Ressources	112.298,1	3.927,4	108.370,7	256.744,9	382.124,1	5.553,3	0,0	756.720,4	9.480,7	747.239,7
Solde brut des revenus primaires (B.5g)	87.160,1	3.423,1	83.737,0	40.406,9	294.602,5	429,3	0,0	422.598,8	3.852,4	418.746,4
Impôts courants sur le revenu, le patrimoine, etc. (D.5)	0,0	0,0	0,0	68.037,5	0,0	0,0	0,0	68.037,5	0,0	68.037,5
Cotisations et prestations sociales (D.6)	12.834,9	132,4	12.702,5	68.139,7	81.294,2	66,5	0,0	162.335,3	198,9	162.136,4
Cotisations sociales nettes (D.61)	12.834,9	132,4	12.702,5	68.139,7	16,3	66,5	0,0	81.057,4	198,9	80.858,5

5. PLACE DES ISBL DANS LES SECTEURS INSTITUTIONNELS, SÉQUENCE COMPLÈTE DES COMPTES (SUITE)

(millions d'euros)

	Sociétés (S.11+S.12)			Administrations publiques (S.13), total	Ménages (S.14), total	Institutions sans but lucratif au service des mé- nages (S.15), to- tal	Opérations non réparties	Economie totale (S.1)		
	Total	ISBL	Autres					Total	ISBL	Autres
2015										
Prestations sociales autres que transferts sociaux en nature (D.62)	0,0	0,0	0,0	0,0	81.277,9	0,0	0,0	81.277,9	0,0	81.277,9
Autres transferts courants (D.7)	12.303,1	371,9	11.931,2	80.160,8	6.227,4	5.057,5	0,0	103.748,8	5.429,4	98.319,4
Primes nettes d'assurance-dommages (D.71)	7.329,6	0,0	7.329,6	0,0	0,0	0,0	0,0	7.329,6	0,0	7.329,6
Indemnités d'assurance-dommages (D.72)	3.207,1	20,1	3.187,0	115,2	4.397,2	9,6	0,0	7.729,1	29,7	7.699,4
Transferts courants entre administrations publiques (D.73)	0,0	0,0	0,0	77.481,7	0,0	0,0	0,0	77.481,7	0,0	77.481,7
Coopération internationale courante (D.74)	0,0	0,0	0,0	426,7	0,0	0,0	0,0	426,7	0,0	426,7
Transferts courants divers (D.75)	1.766,4	351,8	1.414,6	2.137,2	1.830,2	5.047,9	0,0	10.781,7	5.399,7	5.382,0
En provenance des administrations publiques	51,7	0,0	51,7	0,0	976,1	2.356,7	0,0	3.384,5	2.356,7	1.027,8
En provenance des autres secteurs	1.714,7	351,8	1.362,9	2.137,2	854,1	2.691,2	0,0	7.397,2	3.043,0	4.354,2
Emplois	112.298,1	3.927,4	108.370,7	256.744,9	382.124,1	5.553,3	0,0	756.720,4	9.480,7	747.239,7
Impôts courants sur le revenu, le patrimoine, etc. (D.5)	13.961,2	259,4	13.701,8	44,6	53.989,6	41,0	0,0	68.036,4	300,4	67.736,0
Cotisations et prestations sociales (D.6)	9.642,8	132,4	9.510,4	70.745,4	82.865,4	66,5	0,0	163.320,1	198,9	163.121,2
Cotisations sociales nettes (D.61)	0,0	0,0	0,0	0,0	82.849,1	0,0	0,0	82.849,1	0,0	82.849,1
Prestations sociales autres que transferts sociaux en nature (D.62)	9.642,8	132,4	9.510,4	70.745,4	16,3	66,5	0,0	80.471,0	198,9	80.272,1
Autres transferts courants (D.7)	13.211,7	123,8	13.087,9	86.076,8	8.789,3	729,0	0,0	108.806,8	852,8	107.954,0
Primes nettes d'assurance-dommages (D.71)	3.398,9	49,7	3.349,2	123,3	4.469,1	9,1	0,0	8.000,4	58,8	7.941,6
Indemnités d'assurance-dommages (D.72)	7.462,3	0,0	7.462,3	0,0	0,0	0,0	0,0	7.462,3	0,0	7.462,3
Transferts courants entre administrations publiques (D.73)	0,0	0,0	0,0	77.481,7	0,0	0,0	0,0	77.481,7	0,0	77.481,7
Coopération internationale courante (D.74)	0,0	0,0	0,0	941,2	0,0	0,0	0,0	941,2	0,0	941,2
Transferts courants divers (D.75)	2.350,5	74,1	2.276,4	3.678,8	4.320,2	719,9	0,0	11.069,4	794,0	10.275,4
Aux administrations publiques	1.007,8	0,0	1.007,8	0,0	1.110,5	0,3	0,0	2.118,6	0,3	2.118,3
Aux autres secteurs	1.342,7	74,1	1.268,6	3.678,8	3.209,7	719,6	0,0	8.950,8	793,7	8.157,1
Revenu disponible brut (B.6g)	75.482,4	3.411,8	72.070,6	99.878,1	236.479,8	4.716,8	0,0	416.557,1	8.128,6	408.428,5
Compte de redistribution du revenu en nature (II.3)										
Ressources	75.482,4	3.411,8	72.070,6	99.878,1	304.092,4	4.716,8	0,0	484.169,7	8.128,6	476.041,1
Revenu disponible brut (B.6g)	75.482,4	3.411,8	72.070,6	99.878,1	236.479,8	4.716,8	0,0	416.557,1	8.128,6	408.428,5
Transferts sociaux en nature (D.63)	0,0	0,0	0,0	0,0	67.612,6	0,0	0,0	67.612,6	0,0	67.612,6
Emplois	75.482,4	3.411,8	72.070,6	99.878,1	304.092,4	4.716,8	0,0	484.169,7	8.128,6	476.041,1
Transferts sociaux en nature (D.63)	0,0	0,0	0,0	63.209,7	0,0	4.402,9	0,0	67.612,6	4.402,9	63.209,7
Revenu disponible brut ajusté (B.7g)	75.482,4	3.411,8	72.070,6	36.668,4	304.092,4	313,9	0,0	416.557,1	3.725,7	412.831,4
Compte d'utilisation du revenu disponible (II.4.1)										
Ressources	75.482,4	3.411,8	72.070,6	99.878,1	239.592,4	4.716,8	0,0	419.669,7	8.128,6	411.541,1
Revenu disponible brut (B.6g)	75.482,4	3.411,8	72.070,6	99.878,1	236.479,8	4.716,8	0,0	416.557,1	8.128,6	408.428,5
Ajustement pour variations des droits à pension (D.8)	0,0	0,0	0,0	0,0	3.112,6	0,0	0,0	3.112,6	0,0	3.112,6
Emplois	75.482,4	3.411,8	72.070,6	99.878,1	239.592,4	4.716,8	0,0	419.669,7	8.128,6	411.541,1
Dépenses de consommation finale (P.3)	0,0	0,0	0,0	98.404,4	209.527,2	4.402,9	0,0	312.334,5	4.402,9	307.931,6
Ajustement pour variations des droits à pension (D.8)	3.163,3	0,0	3.163,3	-50,7	0,0	0,0	0,0	3.112,6	0,0	3.112,6
Epargne brute (B.8g)	72.319,1	3.411,8	68.907,3	1.524,4	30.065,2	313,9	0,0	104.222,6	3.725,7	100.496,9
Compte des variations de la valeur nette dues à l'épargne et aux transferts en capital (III.1.1)										
Variations des passifs et de la valeur nette	24.741,9	2.421,5	22.320,4	-9.157,6	9.377,1	185,4	0,0	25.146,8	2.606,9	22.539,9
Epargne nette (B.8n)	20.744,9	1.433,5	19.311,4	-8.083,8	12.459,0	54,4	0,0	25.174,5	1.487,9	23.686,6
Transferts en capital à recevoir (D.9r)	3.654,0	988,0	2.666,0	4.286,4	597,7	131,0	0,0	8.669,1	1.119,0	7.550,1
Transferts en capital à payer (D.9p)	343,0	0,0	343,0	-5.360,2	-3.679,6	0,0	0,0	-8.696,8	0,0	-8.696,8
Variations des actifs	24.741,9	2.421,5	22.320,4	-9.157,6	9.377,1	185,4	0,0	25.146,8	2.606,9	22.539,9

5. PLACE DES ISBL DANS LES SECTEURS INSTITUTIONNELS, SÉQUENCE COMPLÈTE DES COMPTES (SUITE)

(millions d'euros)

	Sociétés (S.11+S.12)			Administrations publiques (S.13), total	Ménages (S.14), total	Institutions sans but lucratif au service des mé- nages (S.15), to- tal	Opérations non réparties	Economie totale (S.1)		
	Total	ISBL	Autres					Total	ISBL	Autres
2015										
Variations de la valeur nette dues à l'épargne et aux transferts en capital (B.10.1)	24.741,9	2.421,5	22.320,4	-9.157,6	9.377,1	185,4	0,0	25.146,8	2.606,9	22.539,9
Compte des acquisitions d'actifs non financiers (III.1.2)										
Variations des passifs et de la valeur nette	24.741,9	2.421,5	22.320,4	-9.157,6	9.377,1	185,4	0,0	25.146,8	2.606,9	22.539,9
Variations de la valeur nette dues à l'épargne et aux transferts en capital (B.10.1)	24.741,9	2.421,5	22.320,4	-9.157,6	9.377,1	185,4	0,0	25.146,8	2.606,9	22.539,9
Variations des actifs	24.741,9	2.421,5	22.320,4	-9.157,6	9.377,1	185,4	0,0	25.146,8	2.606,9	22.539,9
Formation brute de capital fixe (P.51g)	62.554,5	2.904,7	59.649,8	10.387,5	22.410,7	336,2	0,0	95.688,9	3.240,9	92.448,0
Consommation de capital fixe (P.51c)	-51.574,2	-1.978,3	-49.595,9	-9.608,2	-17.606,2	-259,5	0,0	-79.048,1	-2.237,8	-76.810,3
Variation des stocks (P.52)	2.825,4	0,0	2.825,4	2,6	-77,5	-5,7	0,0	2.744,8	-5,7	2.750,5
Acquisitions moins cessions d'objets de valeur (P.53)	0,9	0,0	0,9	6,9	16,5	0,0	0,0	24,3	0,0	24,3
Acquisitions moins cessions d'actifs non financiers non produits (NP)	305,0	0,0	305,0	111,5	-502,5	0,0	0,0	-86,0	0,0	-86,0
Capacité (+) / besoin (-) de financement (B.9)	10.630,3	1.495,1	9.135,2	-10.057,9	5.136,1	114,4	0,0	5.822,9	1.609,5	4.213,4

5. PLACE DES ISBL DANS LES SECTEURS INSTITUTIONNELS, SÉQUENCE COMPLÈTE DES COMPTES (SUITE)

(millions d'euros)

	Sociétés (S.11+S.12)			Administrations publiques (S.13), total	Ménages (S.14), total	Institutions sans but lucratif au service des mé- nages (S.15), to- tal	Opérations non réparties	Economie totale (S.1)		
	Total	ISBL	Autres					Total	ISBL	Autres
2016										
Compte de production (I)										
Ressources	699.417,7	32.737,4	666.680,3	80.150,0	84.094,2	5.093,0	46.201,1	914.956,0	37.830,4	877.125,6
Production (P.1)	699.417,7	32.737,4	666.680,3	80.150,0	84.094,2	5.093,0	0,0	868.754,9	37.830,4	830.924,5
Production marchande (P.11)	687.654,7	32.528,6	655.126,1	3.167,2	58.325,9	514,7	0,0	749.662,5	33.043,3	716.619,2
Production pour usage final propre (P.12)	11.763,0	208,8	11.554,2	3.214,8	25.768,3	25,3	0,0	40.771,4	234,1	40.537,3
Production non marchande (P.13)	0,0	0,0	0,0	73.768,0	0,0	4.553,0	0,0	78.321,0	4.553,0	73.768,0
Impôts moins subventions sur les produits (D.21 - D.31)	0,0	0,0	0,0	0,0	0,0	0,0	46.201,1	46.201,1	0,0	46.201,1
Emplois	699.417,7	32.737,4	666.680,3	80.150,0	84.094,2	5.093,0	46.201,1	914.956,0	37.830,4	877.125,6
Consommation intermédiaire (P.2)	441.718,7	15.071,6	426.647,1	17.519,5	23.657,9	1.687,8	0,0	484.583,9	16.759,4	467.824,5
Valeur ajoutée brute / Produit intérieur brut (B.1g)	257.699,0	17.665,8	240.033,2	62.630,5	60.436,3	3.405,2	46.201,1	430.372,1	21.071,0	409.301,1
Consommation de capital fixe (P.51c)	52.854,5	1.993,2	50.861,3	9.767,9	17.894,1	268,2	0,0	80.784,7	2.261,4	78.523,3
Valeur ajoutée nette (B.1n)	204.844,5	15.672,6	189.171,9	52.862,6	42.542,2	3.137,0	46.201,1	349.587,4	18.809,6	330.777,8
Compte d'exploitation (II.1.1)										
Ressources	257.699,0	17.665,8	240.033,2	62.630,5	60.436,3	3.405,2	46.201,1	430.372,1	21.071,0	409.301,1
Valeur ajoutée brute / Produit intérieur brut (B.1g)	257.699,0	17.665,8	240.033,2	62.630,5	60.436,3	3.405,2	46.201,1	430.372,1	21.071,0	409.301,1
Emplois	257.699,0	17.665,8	240.033,2	62.630,5	60.436,3	3.405,2	46.201,1	430.372,1	21.071,0	409.301,1
Rémunération des salariés (D.1)	152.804,9	17.697,5	135.107,4	53.570,2	2.308,3	3.130,5	0,0	211.813,9	20.828,0	190.985,9
Salaires et traitements bruts (D.11)	116.205,6	13.744,2	102.461,4	36.078,4	1.985,9	2.387,5	0,0	156.657,4	16.131,7	140.525,7
Cotisations sociales à la charge des employeurs (D.12)	36.599,4	3.931,8	32.667,6	17.491,8	322,4	743,0	0,0	55.156,6	4.674,8	50.481,8
Impôts sur la production et sur les importations (D.2)	5.716,6	118,9	5.597,7	0,0	3.743,3	132,1	50.283,2	59.875,2	251,0	59.624,2
Impôts sur les produits (D.21)	0,0	0,0	0,0	0,0	0,0	0,0	50.283,2	50.283,2	0,0	50.283,2
Autres impôts sur la production (D.29)	5.716,6	118,9	5.597,7	0,0	3.743,3	132,1	0,0	9.592,0	251,0	9.341,0
Subventions (D.3)	-11.189,8	-3.785,5	-7.404,3	-804,0	-418,0	-125,6	-4.082,1	-16.619,5	-3.911,1	-12.708,4
Subventions sur les produits (D.31)	0,0	0,0	0,0	0,0	0,0	0,0	-4.082,1	-4.082,1	0,0	-4.082,1
Autres subventions sur la production (D.39)	-11.189,8	-3.785,5	-7.404,3	-804,0	-418,0	-125,6	0,0	-12.537,4	-3.911,1	-8.626,3
Excédent brut d'exploitation (B.2g)	110.367,3	3.634,9	106.732,4	9.864,3	24.622,5	268,2	0,0	145.122,3	3.903,1	141.219,2
Revenu mixte brut (B.3g)	0,0	0,0	0,0	0,0	30.180,2	0,0	0,0	30.180,2	0,0	30.180,2
Compte d'affectation des revenus primaires (II.1.2)										
Ressources	184.652,4	3.926,3	180.726,1	56.018,1	300.774,9	429,8	0,0	541.875,2	4.356,1	537.519,1
Excédent brut d'exploitation (B.2g)	110.367,3	3.634,9	106.732,4	9.864,3	24.622,5	268,2	0,0	145.122,3	3.903,1	141.219,2
Revenu mixte brut (B.3g)	0,0	0,0	0,0	0,0	30.180,2	0,0	0,0	30.180,2	0,0	30.180,2
Rémunération des salariés (D.1)	0,0	0,0	0,0	0,0	218.329,2	0,0	0,0	218.329,2	0,0	218.329,2
Salaires et traitements bruts (D.11)	0,0	0,0	0,0	0,0	162.266,6	0,0	0,0	162.266,6	0,0	162.266,6
Cotisations sociales à la charge des employeurs (D.12)	0,0	0,0	0,0	0,0	56.062,7	0,0	0,0	56.062,7	0,0	56.062,7
Impôts sur la production et les importations (D.2)	0,0	0,0	0,0	58.004,8	0,0	0,0	0,0	58.004,8	0,0	58.004,8
Subventions (D.3)	0,0	0,0	0,0	-15.961,8	0,0	0,0	0,0	-15.961,8	0,0	-15.961,8
Revenus de la propriété (D.4)	74.285,1	291,4	73.993,7	4.110,8	27.643,0	161,6	0,0	106.200,5	453,0	105.747,5
Emplois	184.652,4	3.926,3	180.726,1	56.018,1	300.774,9	429,8	0,0	541.875,2	4.356,1	537.519,1
Revenus de la propriété (D.4)	93.519,4	368,2	93.151,2	11.878,1	2.002,2	21,8	0,0	107.421,5	390,0	107.031,5
Solde brut des revenus primaires (B.5g)	91.133,0	3.558,2	87.574,8	44.140,0	298.772,7	408,0	0,0	434.453,7	3.966,2	430.487,5
Compte de distribution secondaire du revenu (II.2)										
Ressources	115.769,5	3.895,3	111.874,2	276.359,3	388.372,3	5.697,6	0,0	786.198,7	9.592,9	776.605,8
Solde brut des revenus primaires (B.5g)	91.133,0	3.558,2	87.574,8	44.140,0	298.772,7	408,0	0,0	434.453,7	3.966,2	430.487,5
Impôts courants sur le revenu, le patrimoine, etc. (D.5)	0,0	0,0	0,0	68.799,0	0,0	0,0	0,0	68.799,0	0,0	68.799,0
Cotisations et prestations sociales (D.6)	12.521,1	97,8	12.423,3	67.743,8	83.245,9	57,5	0,0	163.568,3	155,3	163.413,0
Cotisations sociales nettes (D.61)	12.521,1	97,8	12.423,3	67.743,8	12,9	57,5	0,0	80.335,3	155,3	80.180,0

5. PLACE DES ISBL DANS LES SECTEURS INSTITUTIONNELS, SÉQUENCE COMPLÈTE DES COMPTES (SUITE)

(millions d'euros)

	Sociétés (S.11+S.12)			Administrations publiques (S.13), total	Ménages (S.14), total	Institutions sans but lucratif au service des mé- nages (S.15), to- tal	Opérations non réparties	Economie totale (S.1)		
	Total	ISBL	Autres					Total	ISBL	Autres
2016										
Prestations sociales autres que transferts sociaux en nature (D.62)	0,0	0,0	0,0	0,0	83.233,0	0,0	0,0	83.233,0	0,0	83.233,0
Autres transferts courants (D.7)	12.115,4	239,4	11.876,0	95.676,5	6.353,7	5.232,1	0,0	119.377,7	5.471,5	113.906,2
Primes nettes d'assurance-dommages (D.71)	7.373,1	0,0	7.373,1	0,0	0,0	0,0	0,0	7.373,1	0,0	7.373,1
Indemnités d'assurance-dommages (D.72)	3.014,4	22,3	2.992,1	113,9	4.486,5	7,7	0,0	7.622,5	30,0	7.592,5
Transferts courants entre administrations publiques (D.73)	0,0	0,0	0,0	93.127,2	0,0	0,0	0,0	93.127,2	0,0	93.127,2
Coopération internationale courante (D.74)	0,0	0,0	0,0	441,9	0,0	0,0	0,0	441,9	0,0	441,9
Transferts courants divers (D.75)	1.727,9	217,2	1.510,7	1.993,5	1.867,2	5.224,4	0,0	10.813,0	5.441,6	5.371,4
En provenance des administrations publiques	13,2	0,0	13,2	0,0	1.058,0	2.604,1	0,0	3.675,3	2.604,1	1.071,2
En provenance des autres secteurs	1.714,7	217,2	1.497,5	1.993,5	809,2	2.620,3	0,0	7.137,7	2.837,5	4.300,2
Emplois	115.769,5	3.895,3	111.874,2	276.359,3	388.372,3	5.697,6	0,0	786.198,7	9.592,9	776.605,8
Impôts courants sur le revenu, le patrimoine, etc. (D.5)	15.082,5	277,7	14.804,8	49,5	53.576,2	43,2	0,0	68.751,4	320,9	68.430,5
Cotisations et prestations sociales (D.6)	9.405,4	97,8	9.307,6	72.940,8	82.162,7	57,5	0,0	164.566,4	155,3	164.411,1
Cotisations sociales nettes (D.61)	0,0	0,0	0,0	0,0	82.149,8	0,0	0,0	82.149,8	0,0	82.149,8
Prestations sociales autres que transferts sociaux en nature (D.62)	9.405,4	97,8	9.307,6	72.940,8	12,9	57,5	0,0	82.416,6	155,3	82.261,3
Autres transferts courants (D.7)	13.207,5	129,6	13.077,9	102.469,0	8.819,7	718,3	0,0	125.214,5	847,9	124.366,6
Primes nettes d'assurance-dommages (D.71)	3.740,3	50,1	3.690,2	121,8	4.572,4	7,8	0,0	8.442,3	57,9	8.384,4
Indemnités d'assurance-dommages (D.72)	7.523,3	0,0	7.523,3	0,0	0,0	0,0	0,0	7.523,3	0,0	7.523,3
Transferts courants entre administrations publiques (D.73)	0,0	0,0	0,0	93.127,2	0,0	0,0	0,0	93.127,2	0,0	93.127,2
Coopération internationale courante (D.74)	0,0	0,0	0,0	1.051,9	0,0	0,0	0,0	1.051,9	0,0	1.051,9
Transferts courants divers (D.75)	1.943,9	79,5	1.864,4	4.082,0	4.247,3	710,5	0,0	10.983,7	790,0	10.193,7
Aux administrations publiques	737,3	0,0	737,3	0,0	1.237,4	0,8	0,0	1.975,5	0,8	1.974,7
Aux autres secteurs	1.206,6	79,5	1.127,1	4.082,0	3.009,9	709,7	0,0	9.008,2	789,2	8.219,0
Revenu disponible brut (B.6g)	78.074,1	3.390,3	74.683,8	100.900,0	243.813,7	4.878,6	0,0	427.666,4	8.268,9	419.397,5
Compte de redistribution du revenu en nature (II.3)										
Ressources	78.074,1	3.390,3	74.683,8	100.900,0	313.423,4	4.878,6	0,0	497.276,1	8.268,9	489.007,2
Revenu disponible brut (B.6g)	78.074,1	3.390,3	74.683,8	100.900,0	243.813,7	4.878,6	0,0	427.666,4	8.268,9	419.397,5
Transferts sociaux en nature (D.63)	0,0	0,0	0,0	0,0	69.609,7	0,0	0,0	69.609,7	0,0	69.609,7
Emplois	78.074,1	3.390,3	74.683,8	100.900,0	313.423,4	4.878,6	0,0	497.276,1	8.268,9	489.007,2
Transferts sociaux en nature (D.63)	0,0	0,0	0,0	65.056,7	0,0	4.553,0	0,0	69.609,7	4.553,0	65.056,7
Revenu disponible brut ajusté (B.7g)	78.074,1	3.390,3	74.683,8	35.843,3	313.423,4	325,6	0,0	427.666,4	3.715,9	423.950,5
Compte d'utilisation du revenu disponible (II.4.1)										
Ressources	78.074,1	3.390,3	74.683,8	100.900,0	247.031,1	4.878,6	0,0	430.883,8	8.268,9	422.614,9
Revenu disponible brut (B.6g)	78.074,1	3.390,3	74.683,8	100.900,0	243.813,7	4.878,6	0,0	427.666,4	8.268,9	419.397,5
Ajustement pour variations des droits à pension (D.8)	0,0	0,0	0,0	0,0	3.217,4	0,0	0,0	3.217,4	0,0	3.217,4
Emplois	78.074,1	3.390,3	74.683,8	100.900,0	247.031,1	4.878,6	0,0	430.883,8	8.268,9	422.614,9
Dépenses de consommation finale (P.3)	0,0	0,0	0,0	100.024,2	216.537,9	4.553,0	0,0	321.115,1	4.553,0	316.562,1
Ajustement pour variations des droits à pension (D.8)	3.276,7	0,0	3.276,7	0,7	0,0	0,0	0,0	3.277,4	0,0	3.277,4
Épargne brute (B.8g)	74.797,4	3.390,3	71.407,1	875,1	30.493,2	325,6	0,0	106.491,3	3.715,9	102.775,4
Compte des variations de la valeur nette dues à l'épargne et aux transferts en capital (III.1.1)										
Variations des passifs et de la valeur nette	24.977,2	1.918,9	23.058,3	-9.496,5	9.659,3	187,5	0,0	25.327,5	2.106,4	23.221,1
Épargne nette (B.8n)	21.942,9	1.397,2	20.545,7	-8.892,8	12.599,1	57,4	0,0	25.706,6	1.454,6	24.252,0
Transferts en capital à recevoir (D.9r)	2.987,9	521,8	2.466,1	4.210,0	460,5	130,1	0,0	7.788,5	651,9	7.136,6
Transferts en capital à payer (D.9p)	46,4	0,0	46,4	-4.813,7	-3.400,3	0,0	0,0	-8.167,6	0,0	-8.167,6
Variations des actifs	24.977,2	1.918,9	23.058,3	-9.496,5	9.659,3	187,5	0,0	25.327,5	2.106,4	23.221,1

5. PLACE DES ISBL DANS LES SECTEURS INSTITUTIONNELS, SÉQUENCE COMPLÈTE DES COMPTES (SUITE)

(millions d'euros)

	Sociétés (S.11+S.12)			Administrations publiques (S.13), total	Ménages (S.14), total	Institutions sans but lucratif au service des mé- nages (S.15), to- tal	Opérations non réparties	Economie totale (S.1)		
	Total	ISBL	Autres					Total	ISBL	Autres
2016										
Variations de la valeur nette dues à l'épargne et aux transferts en capital (B.10.1)	24.977,2	1.918,9	23.058,3	-9.496,5	9.659,3	187,5	0,0	25.327,5	2.106,4	23.221,1
Compte des acquisitions d'actifs non financiers (III.1.2)										
Variations des passifs et de la valeur nette	24.977,2	1.918,9	23.058,3	-9.496,5	9.659,3	187,5	0,0	25.327,5	2.106,4	23.221,1
Variations de la valeur nette dues à l'épargne et aux transferts en capital (B.10.1)	24.977,2	1.918,9	23.058,3	-9.496,5	9.659,3	187,5	0,0	25.327,5	2.106,4	23.221,1
Variations des actifs	24.977,2	1.918,9	23.058,3	-9.496,5	9.659,3	187,5	0,0	25.327,5	2.106,4	23.221,1
Formation brute de capital fixe (P.51g)	66.086,6	2.900,2	63.186,4	10.363,6	23.111,9	341,7	0,0	99.903,8	3.241,9	96.661,9
Consommation de capital fixe (P.51c)	-52.854,5	-1.993,2	-50.861,3	-9.767,9	-17.894,1	-268,2	0,0	-80.784,7	-2.261,4	-78.523,3
Variation des stocks (P.52)	4.128,9	0,0	4.128,9	41,3	34,0	-0,8	0,0	4.203,4	-0,8	4.204,2
Acquisitions moins cessions d'objets de valeur (P.53)	0,4	0,0	0,4	1,0	12,3	0,0	0,0	13,7	0,0	13,7
Acquisitions moins cessions d'actifs non financiers non produits (NP)	-272,7	0,0	-272,7	43,0	-591,3	0,0	0,0	-821,0	0,0	-821,0
Capacité (+) / besoin (-) de financement (B.9)	7.888,5	1.011,9	6.876,6	-10.177,5	4.986,5	114,8	0,0	2.812,3	1.126,7	1.685,6

5. PLACE DES ISBL DANS LES SECTEURS INSTITUTIONNELS, SÉQUENCE COMPLÈTE DES COMPTES (SUITE)

(millions d'euros)

	Sociétés (S.11+S.12)			Administrations publiques (S.13), total	Ménages (S.14), total	Institutions sans but lucratif au service des mé- nages (S.15), to- tal	Opérations non réparties	Economie totale (S.1)		
	Total	ISBL	Autres					Total	ISBL	Autres
2017										
Compte de production (I)										
Ressources	737.737,1	33.863,0	703.874,1	82.695,2	86.042,0	5.164,8	48.230,6	959.869,7	39.027,8	920.841,9
Production (P.1)	737.737,1	33.863,0	703.874,1	82.695,2	86.042,0	5.164,8	0,0	911.639,1	39.027,8	872.611,3
Production marchande (P.11)	724.942,3	33.660,5	691.281,8	3.235,3	59.342,9	529,9	0,0	788.050,4	34.190,4	753.860,0
Production pour usage final propre (P.12)	12.794,8	202,5	12.592,3	3.340,2	26.699,1	21,9	0,0	42.856,0	224,4	42.631,6
Production non marchande (P.13)	0,0	0,0	0,0	76.119,7	0,0	4.613,0	0,0	80.732,7	4.613,0	76.119,7
Impôts moins subventions sur les produits (D.21 - D.31)	0,0	0,0	0,0	0,0	0,0	0,0	48.230,6	48.230,6	0,0	48.230,6
Emplois	737.737,1	33.863,0	703.874,1	82.695,2	86.042,0	5.164,8	48.230,6	959.869,7	39.027,8	920.841,9
Consommation intermédiaire (P.2)	470.121,3	15.712,9	454.408,4	18.038,5	23.690,7	1.654,3	0,0	513.504,8	17.367,2	496.137,6
Valeur ajoutée brute / Produit intérieur brut (B.1g)	267.615,8	18.150,1	249.465,7	64.656,7	62.351,3	3.510,5	48.230,6	446.364,9	21.660,6	424.704,3
Consommation de capital fixe (P.51c)	54.471,5	2.068,7	52.402,8	10.172,6	18.509,2	273,7	0,0	83.427,0	2.342,4	81.084,6
Valeur ajoutée nette (B.1n)	213.144,3	16.081,4	197.062,9	54.484,1	43.842,1	3.236,8	48.230,6	362.937,9	19.318,2	343.619,7
Compte d'exploitation (II.1.1)										
Ressources	267.615,8	18.150,1	249.465,7	64.656,7	62.351,3	3.510,5	48.230,6	446.364,9	21.660,6	424.704,3
Valeur ajoutée brute / Produit intérieur brut (B.1g)	267.615,8	18.150,1	249.465,7	64.656,7	62.351,3	3.510,5	48.230,6	446.364,9	21.660,6	424.704,3
Emplois	267.615,8	18.150,1	249.465,7	64.656,7	62.351,3	3.510,5	48.230,6	446.364,9	21.660,6	424.704,3
Rémunération des salariés (D.1)	158.523,4	18.344,3	140.179,1	55.217,6	2.320,5	3.217,6	0,0	219.279,1	21.561,9	197.717,2
Salaires et traitements bruts (D.11)	120.886,9	14.345,3	106.541,6	37.042,1	2.006,2	2.459,9	0,0	162.395,1	16.805,2	145.589,9
Cotisations sociales à la charge des employeurs (D.12)	37.636,4	3.999,0	33.637,4	18.175,5	314,3	757,7	0,0	56.883,9	4.756,7	52.127,2
Impôts sur la production et sur les importations (D.2)	5.554,8	107,2	5.447,6	0,0	3.801,9	139,4	52.352,0	61.848,1	246,6	61.601,5
Impôts sur les produits (D.21)	0,0	0,0	0,0	0,0	0,0	0,0	52.352,0	52.352,0	0,0	52.352,0
Autres impôts sur la production (D.29)	5.554,8	107,2	5.447,6	0,0	3.801,9	139,4	0,0	9.496,1	246,6	9.249,5
Subventions (D.3)	-11.414,8	-3.991,6	-7.423,2	-815,0	-391,5	-120,2	-4.121,4	-16.862,9	-4.111,8	-12.751,1
Subventions sur les produits (D.31)	0,0	0,0	0,0	0,0	0,0	0,0	-4.121,4	-4.121,4	0,0	-4.121,4
Autres subventions sur la production (D.39)	-11.414,8	-3.991,6	-7.423,2	-815,0	-391,5	-120,2	0,0	-12.741,5	-4.111,8	-8.629,7
Excédent brut d'exploitation (B.2g)	114.952,4	3.690,3	111.262,1	10.254,1	25.972,2	273,7	0,0	151.452,4	3.964,0	147.488,4
Revenu mixte brut (B.3g)	0,0	0,0	0,0	0,0	30.648,2	0,0	0,0	30.648,2	0,0	30.648,2
Compte d'affectation des revenus primaires (II.1.2)										
Ressources	185.409,2	3.968,3	181.440,9	58.305,6	311.579,6	433,7	0,0	555.728,1	4.402,0	551.326,1
Excédent brut d'exploitation (B.2g)	114.952,4	3.690,3	111.262,1	10.254,1	25.972,2	273,7	0,0	151.452,4	3.964,0	147.488,4
Revenu mixte brut (B.3g)	0,0	0,0	0,0	0,0	30.648,2	0,0	0,0	30.648,2	0,0	30.648,2
Rémunération des salariés (D.1)	0,0	0,0	0,0	0,0	226.162,8	0,0	0,0	226.162,8	0,0	226.162,8
Salaires et traitements bruts (D.11)	0,0	0,0	0,0	0,0	168.326,9	0,0	0,0	168.326,9	0,0	168.326,9
Cotisations sociales à la charge des employeurs (D.12)	0,0	0,0	0,0	0,0	57.835,8	0,0	0,0	57.835,8	0,0	57.835,8
Impôts sur la production et les importations (D.2)	0,0	0,0	0,0	59.944,1	0,0	0,0	0,0	59.944,1	0,0	59.944,1
Subventions (D.3)	0,0	0,0	0,0	-16.232,4	0,0	0,0	0,0	-16.232,4	0,0	-16.232,4
Revenus de la propriété (D.4)	70.456,8	278,0	70.178,8	4.339,8	28.796,4	160,0	0,0	103.753,0	438,0	103.315,0
Emplois	185.409,2	3.968,3	181.440,9	58.305,6	311.579,6	433,7	0,0	555.728,1	4.402,0	551.326,1
Revenus de la propriété (D.4)	91.885,9	329,8	91.556,1	10.635,4	2.009,1	17,3	0,0	104.547,7	347,1	104.200,6
Solde brut des revenus primaires (B.5g)	93.523,3	3.638,5	89.884,8	47.670,2	309.570,5	416,4	0,0	451.180,4	4.054,9	447.125,5
Compte de distribution secondaire du revenu (II.2)										
Ressources	118.474,9	3.963,5	114.511,4	291.389,3	402.365,6	5.884,9	0,0	818.114,7	9.848,4	808.266,3
Solde brut des revenus primaires (B.5g)	93.523,3	3.638,5	89.884,8	47.670,2	309.570,5	416,4	0,0	451.180,4	4.054,9	447.125,5
Impôts courants sur le revenu, le patrimoine, etc. (D.5)	0,0	0,0	0,0	73.943,3	0,0	0,0	0,0	73.943,3	0,0	73.943,3
Cotisations et prestations sociales (D.6)	12.900,3	94,4	12.805,9	69.789,5	86.169,2	59,0	0,0	168.918,0	153,4	168.764,6
Cotisations sociales nettes (D.61)	12.900,3	94,4	12.805,9	69.789,5	13,1	59,0	0,0	82.761,9	153,4	82.608,5

5. PLACE DES ISBL DANS LES SECTEURS INSTITUTIONNELS, SÉQUENCE COMPLÈTE DES COMPTES (SUITE)

(millions d'euros)

	Sociétés (S.11+S.12)			Administrations publiques (S.13), total	Ménages (S.14), total	Institutions sans but lucratif au service des mé- nages (S.15), to- tal	Opérations non réparties	Economie totale (S.1)		
	Total	ISBL	Autres					Total	ISBL	Autres
2017										
Prestations sociales autres que transferts sociaux en nature (D.62)	0,0	0,0	0,0	0,0	86.156,1	0,0	0,0	86.156,1	0,0	86.156,1
Autres transferts courants (D.7)	12.051,3	230,6	11.820,7	99.986,3	6.625,9	5.409,5	0,0	124.073,0	5.640,1	118.432,9
Primes nettes d'assurance-dommages (D.71)	7.422,4	0,0	7.422,4	0,0	0,0	0,0	0,0	7.422,4	0,0	7.422,4
Indemnités d'assurance-dommages (D.72)	2.879,6	25,0	2.854,6	104,4	4.637,3	7,2	0,0	7.628,5	32,2	7.596,3
Transferts courants entre administrations publiques (D.73)	0,0	0,0	0,0	97.339,9	0,0	0,0	0,0	97.339,9	0,0	97.339,9
Coopération internationale courante (D.74)	0,0	0,0	0,0	460,3	0,0	0,0	0,0	460,3	0,0	460,3
Transferts courants divers (D.75)	1.749,3	205,6	1.543,7	2.081,7	1.988,6	5.402,3	0,0	11.221,9	5.607,9	5.614,0
En provenance des administrations publiques	8,1	0,0	8,1	0,0	1.071,9	2.516,9	0,0	3.596,9	2.516,9	1.080,0
En provenance des autres secteurs	1.741,2	205,6	1.535,6	2.081,7	916,7	2.885,4	0,0	7.625,0	3.091,0	4.534,0
Emplois	118.474,9	3.963,5	114.511,4	291.389,3	402.365,6	5.884,9	0,0	818.114,7	9.848,4	808.266,3
Impôts courants sur le revenu, le patrimoine, etc. (D.5)	18.419,3	291,7	18.127,6	49,0	55.461,9	44,5	0,0	73.974,7	336,2	73.638,5
Cotisations et prestations sociales (D.6)	10.008,5	94,4	9.914,1	75.233,2	84.633,4	59,0	0,0	169.934,1	153,4	169.780,7
Cotisations sociales nettes (D.61)	0,0	0,0	0,0	0,0	84.620,3	0,0	0,0	84.620,3	0,0	84.620,3
Prestations sociales autres que transferts sociaux en nature (D.62)	10.008,5	94,4	9.914,1	75.233,2	13,1	59,0	0,0	85.313,8	153,4	85.160,4
Autres transferts courants (D.7)	13.156,5	141,1	13.015,4	105.335,5	9.285,4	768,1	0,0	128.545,5	909,2	127.636,3
Primes nettes d'assurance-dommages (D.71)	3.696,8	63,5	3.633,3	115,1	4.672,4	7,8	0,0	8.492,1	71,3	8.420,8
Indemnités d'assurance-dommages (D.72)	7.469,8	0,0	7.469,8	0,0	0,0	0,0	0,0	7.469,8	0,0	7.469,8
Transferts courants entre administrations publiques (D.73)	0,0	0,0	0,0	97.339,9	0,0	0,0	0,0	97.339,9	0,0	97.339,9
Coopération internationale courante (D.74)	0,0	0,0	0,0	960,2	0,0	0,0	0,0	960,2	0,0	960,2
Transferts courants divers (D.75)	1.989,9	77,7	1.912,2	3.932,3	4.613,0	760,3	0,0	11.295,5	838,0	10.457,5
Aux administrations publiques	709,4	0,0	709,4	0,0	1.352,1	1,4	0,0	2.062,9	1,4	2.061,5
Aux autres secteurs	1.280,5	77,7	1.202,8	3.932,3	3.260,9	758,9	0,0	9.232,6	836,6	8.396,0
Revenu disponible brut (B.6g)	76.890,6	3.436,3	73.454,3	110.771,6	252.984,9	5.013,3	0,0	445.660,4	8.449,6	437.210,8
Compte de redistribution du revenu en nature (II.3)										
Ressources	76.890,6	3.436,3	73.454,3	110.771,6	324.849,4	5.013,3	0,0	517.524,9	8.449,6	509.075,3
Revenu disponible brut (B.6g)	76.890,6	3.436,3	73.454,3	110.771,6	252.984,9	5.013,3	0,0	445.660,4	8.449,6	437.210,8
Transferts sociaux en nature (D.63)	0,0	0,0	0,0	0,0	71.864,5	0,0	0,0	71.864,5	0,0	71.864,5
Emplois	76.890,6	3.436,3	73.454,3	110.771,6	324.849,4	5.013,3	0,0	517.524,9	8.449,6	509.075,3
Transferts sociaux en nature (D.63)	0,0	0,0	0,0	67.251,5	0,0	4.613,0	0,0	71.864,5	4.613,0	67.251,5
Revenu disponible brut ajusté (B.7g)	76.890,6	3.436,3	73.454,3	43.520,1	324.849,4	400,3	0,0	445.660,4	3.836,6	441.823,8
Compte d'utilisation du revenu disponible (II.4.1)										
Ressources	76.890,6	3.436,3	73.454,3	110.771,6	255.915,3	5.013,3	0,0	448.590,8	8.449,6	440.141,2
Revenu disponible brut (B.6g)	76.890,6	3.436,3	73.454,3	110.771,6	252.984,9	5.013,3	0,0	445.660,4	8.449,6	437.210,8
Ajustement pour variations des droits à pension (D.8)	0,0	0,0	0,0	0,0	2.930,4	0,0	0,0	2.930,4	0,0	2.930,4
Emplois	76.890,6	3.436,3	73.454,3	110.771,6	255.915,3	5.013,3	0,0	448.590,8	8.449,6	440.141,2
Dépenses de consommation finale (P.3)	0,0	0,0	0,0	102.973,5	224.922,1	4.613,0	0,0	332.508,6	4.613,0	327.895,6
Ajustement pour variations des droits à pension (D.8)	2.974,4	0,0	2.974,4	0,8	0,0	0,0	0,0	2.975,2	0,0	2.975,2
Epargne brute (B.8g)	73.916,2	3.436,3	70.479,9	7.797,3	30.993,2	400,3	0,0	113.107,0	3.836,6	109.270,4
Compte des variations de la valeur nette dues à l'épargne et aux transferts en capital (III.1.1)										
Variations des passifs et de la valeur nette	22.557,3	1.874,6	20.682,7	-2.451,3	9.241,7	284,1	0,0	29.631,8	2.158,7	27.473,1
Epargne nette (B.8n)	19.444,7	1.367,6	18.077,1	-2.375,3	12.484,0	126,6	0,0	29.680,0	1.494,2	28.185,8
Transferts en capital à recevoir (D.9r)	2.915,9	507,0	2.408,9	4.312,2	440,7	157,5	0,0	7.826,3	664,5	7.161,8
Transferts en capital à payer (D.9p)	196,7	0,0	196,7	-4.388,2	-3.683,0	0,0	0,0	-7.874,5	0,0	-7.874,5
Variations des actifs	22.557,3	1.874,6	20.682,7	-2.451,3	9.241,7	284,1	0,0	29.631,8	2.158,7	27.473,1

5. PLACE DES ISBL DANS LES SECTEURS INSTITUTIONNELS, SÉQUENCE COMPLÈTE DES COMPTES (SUITE)

(millions d'euros)

	Sociétés (S.11+S.12)			Administrations publiques (S.13), total	Ménages (S.14), total	Institutions sans but lucratif au service des mé- nages (S.15), to- tal	Opérations non réparties	Economie totale (S.1)		
	Total	ISBL	Autres					Total	ISBL	Autres
2017										
Variations de la valeur nette dues à l'épargne et aux transferts en capital (B.10.1)	22.557,3	1.874,6	20.682,7	-2.451,3	9.241,7	284,1	0,0	29.631,8	2.158,7	27.473,1
Compte des acquisitions d'actifs non financiers (III.1.2)										
Variations des passifs et de la valeur nette	22.557,3	1.874,6	20.682,7	-2.451,3	9.241,7	284,1	0,0	29.631,8	2.158,7	27.473,1
Variations de la valeur nette dues à l'épargne et aux transferts en capital (B.10.1)	22.557,3	1.874,6	20.682,7	-2.451,3	9.241,7	284,1	0,0	29.631,8	2.158,7	27.473,1
Variations des actifs	22.557,3	1.874,6	20.682,7	-2.451,3	9.241,7	284,1	0,0	29.631,8	2.158,7	27.473,1
Formation brute de capital fixe (P.51g)	68.445,9	3.008,0	65.437,9	10.719,0	23.693,0	314,4	0,0	103.172,3	3.322,4	99.849,9
Consommation de capital fixe (P.51c)	-54.471,5	-2.068,7	-52.402,8	-10.172,6	-18.509,2	-273,7	0,0	-83.427,0	-2.342,4	-81.084,6
Variation des stocks (P.52)	4.493,8	0,0	4.493,8	-11,5	-28,4	-10,1	0,0	4.443,8	-10,1	4.453,9
Acquisitions moins cessions d'objets de valeur (P.53)	3,9	0,0	3,9	8,0	7,3	0,0	0,0	19,2	0,0	19,2
Acquisitions moins cessions d'actifs non financiers non produits (NP)	-111,0	0,0	-111,0	164,8	-633,8	0,0	0,0	-580,0	0,0	-580,0
Capacité (+) / besoin (-) de financement (B.9)	4.196,2	935,3	3.260,9	-3.159,0	4.712,8	253,5	0,0	6.003,5	1.188,8	4.814,7

Source: ICN

6. PRODUCTION DES ISBL PAR BRANCHE D'ACTIVITÉ ET SECTEUR INSTITUTIONNEL

(millions d'euros)

	Sociétés (S.11+S.12)			Administra- tions publi- ques (S.13), total	Ménages (S.14), total	Institutions sans but lu- cratif au ser- vice des mé- nages (S.15), total	Economie totale (S.1)		
	Total	ISBL	Autres				Total	ISBL	Autres
	2009								
Total	552.655,1	24.967,9	527.687,2	65.692,9	71.045,1	4.078,1	693.471,2	29.046,0	664.425,2
Agriculture et industrie (A-F)	249.526,1	413,3	249.112,8	1.173,1	12.387,6	0,0	263.086,8	413,3	262.673,5
Services (G-N)	260.521,6	3.202,1	257.319,5	7.704,9	52.431,1	0,0	320.657,6	3.202,1	317.455,5
Commerce (G)	68.339,6	32,7	68.306,9	0,0	4.275,4	0,0	72.615,0	32,7	72.582,3
Hébergement et restauration (I)	9.688,4	182,6	9.505,8	0,0	3.303,6	0,0	12.992,0	182,6	12.809,4
Recherche-développement scientifique (M, 72)	1.668,1	386,6	1.281,5	0,0	3,5	0,0	1.671,6	386,6	1.285,0
Activités liées à l'emploi (N, 78)	4.888,3	287,2	4.601,1	0,0	26,2	0,0	4.914,5	287,2	4.627,3
Activités des agences de voyage, voyagistes, services de réservation et activités connexes (N, 79)	3.649,0	75,3	3.573,7	0,0	35,6	0,0	3.684,6	75,3	3.609,3
Services administratifs de bureau et autres activités de soutien aux entreprises (N, 82)	4.493,6	1.343,9	3.149,7	0,0	135,4	0,0	4.629,0	1.343,9	3.285,1
Autres services (H, J à N hors 72, 78, 79 et 82)	167.794,6	893,8	166.900,8	7.704,9	44.651,4	0,0	220.150,9	893,8	219.257,1
Administration publique (O)	0,0	0,0	0,0	33.453,7	0,0	0,0	33.453,7	0,0	33.453,7
Enseignement (P)	996,4	487,0	509,4	23.361,2	74,0	313,0	24.744,6	800,0	23.944,6
Santé humaine et action sociale (Q)	32.747,4	17.141,1	15.606,3	0,0	3.447,9	1.795,4	37.990,7	18.936,5	19.054,2
Activités pour la santé humaine (Q, 86)	25.480,1	11.598,9	13.881,2	0,0	3.189,1	0,0	28.669,2	11.598,9	17.070,3
Action sociale (Q, 87 et 88)	7.267,3	5.542,1	1.725,2	0,0	258,8	1.795,4	9.321,5	7.337,5	1.984,0
Activités médico-sociales et sociales avec hébergement (Q, 87)	5.928,0	4.287,6	1.640,4	0,0	45,4	463,1	6.436,5	4.750,7	1.685,8
Action sociale sans hébergement (Q, 88)	1.339,3	1.254,5	84,8	0,0	213,4	1.332,3	2.885,0	2.586,8	298,2
Arts, spectacles et activités récréatives (R)	3.331,2	818,9	2.512,3	0,0	387,9	369,4	4.088,5	1.188,3	2.900,2
Activités artistiques et culturelles (R, 90 et 91)	999,4	293,2	706,2	0,0	206,4	328,9	1.534,7	622,1	912,6
Activités sportives, récréatives et de loisirs (R, 92 et 93)	2.331,8	525,6	1.806,2	0,0	181,5	40,5	2.553,8	566,1	1.987,7
Autres activités de service (S-T)	5.532,4	2.905,6	2.626,8	0,0	2.316,6	1.600,3	9.449,3	4.505,9	4.943,4
Activités des organisations associatives (S, 94)	3.380,7	2.840,6	540,1	0,0	34,2	1.600,3	5.015,2	4.440,9	574,3
Services aux personnes (S à T, 95 à 97)	2.151,7	65,0	2.086,7	0,0	2.282,4	0,0	4.434,1	65,0	4.369,1

6. PRODUCTION DES ISBL PAR BRANCHE D'ACTIVITÉ ET SECTEUR INSTITUTIONNEL (SUITE)

(millions d'euros)

	Sociétés (S.11+S.12)			Administra- tions publi- ques (S.13), total	Ménages (S.14), total	Institutions sans but lu- cratif au ser- vice des mé- nages (S.15), total	Economie totale (S.1)		
	Total	ISBL	Autres				Total	ISBL	Autres
	2010								
Total	604.342,2	26.303,9	578.038,3	67.533,6	73.244,4	4.229,2	749.349,4	30.533,1	718.816,3
Agriculture et industrie (A-F)	279.194,5	457,2	278.737,3	1.264,9	12.977,0	0,0	293.436,4	457,2	292.979,2
Services (G-N)	280.170,0	3.599,3	276.570,7	7.930,9	54.205,1	0,0	342.306,0	3.599,3	338.706,7
Commerce (G)	76.714,2	34,5	76.679,7	0,0	4.202,8	0,0	80.917,0	34,5	80.882,5
Hébergement et restauration (I)	10.382,6	185,0	10.197,6	0,0	3.322,1	0,0	13.704,7	185,0	13.519,7
Recherche-développement scientifique (M, 72)	1.735,1	433,6	1.301,5	0,0	3,8	0,0	1.738,9	433,6	1.305,3
Activités liées à l'emploi (N, 78)	5.472,8	305,3	5.167,5	0,0	16,6	0,0	5.489,4	305,3	5.184,1
Activités des agences de voyage, voyagistes, services de réservation et activités connexes (N, 79)	3.597,4	74,5	3.522,9	0,0	35,9	0,0	3.633,3	74,5	3.558,8
Services administratifs de bureau et autres activités de soutien aux entreprises (N, 82)	4.982,3	1.465,8	3.516,5	0,0	141,8	0,0	5.124,1	1.465,8	3.658,3
Autres services (H, J à N hors 72, 78, 79 et 82)	177.285,6	1.100,6	176.185,0	7.930,9	46.482,1	0,0	231.698,6	1.100,6	230.598,0
Administration publique (O)	0,0	0,0	0,0	34.097,2	0,0	0,0	34.097,2	0,0	34.097,2
Enseignement (P)	973,1	460,7	512,4	24.240,6	95,1	343,0	25.651,8	803,7	24.848,1
Santé humaine et action sociale (Q)	34.712,4	17.858,0	16.854,4	0,0	3.259,5	1.873,4	39.845,3	19.731,4	20.113,9
Activités pour la santé humaine (Q, 86)	27.081,6	12.089,7	14.991,9	0,0	3.006,4	0,0	30.088,0	12.089,7	17.998,3
Action sociale (Q, 87 et 88)	7.630,8	5.768,4	1.862,4	0,0	253,1	1.873,4	9.757,3	7.641,8	2.115,5
Activités médico-sociales et sociales avec hébergement (Q, 87)	6.114,2	4.415,7	1.698,5	0,0	37,7	486,0	6.637,9	4.901,7	1.736,2
Action sociale sans hébergement (Q, 88)	1.516,6	1.352,7	163,9	0,0	215,4	1.387,4	3.119,4	2.740,1	379,3
Arts, spectacles et activités récréatives (R)	3.511,1	864,2	2.646,9	0,0	408,1	372,5	4.291,7	1.236,7	3.055,0
Activités artistiques et culturelles (R, 90 et 91)	1.091,3	315,2	776,1	0,0	213,8	331,0	1.636,1	646,2	989,9
Activités sportives, récréatives et de loisirs (R, 92 et 93)	2.419,8	549,0	1.870,8	0,0	194,3	41,5	2.655,6	590,5	2.065,1
Autres activités de service (S-T)	5.781,1	3.064,5	2.716,6	0,0	2.299,6	1.640,3	9.721,0	4.704,8	5.016,2
Activités des organisations associatives (S, 94)	3.537,7	2.994,4	543,3	0,0	32,6	1.640,3	5.210,6	4.634,7	575,9
Services aux personnes (S à T, 95 à 97)	2.243,4	70,1	2.173,3	0,0	2.267,0	0,0	4.510,4	70,1	4.440,3

6. PRODUCTION DES ISBL PAR BRANCHE D'ACTIVITÉ ET SECTEUR INSTITUTIONNEL (SUITE)

(millions d'euros)

	Sociétés (S.11+S.12)			Administra- tions publi- ques (S.13), total	Ménages (S.14), total	Institutions sans but lu- cratif au ser- vice des mé- nages (S.15), total	Economie totale (S.1)		
	Total	ISBL	Autres				Total	ISBL	Autres
	2011								
Total	658.216,6	27.758,7	630.457,9	70.667,4	76.130,1	4.376,0	809.390,1	32.134,7	777.255,4
Agriculture et industrie (A-F)	314.274,9	462,7	313.812,2	1.240,8	13.537,2	0,0	329.052,9	462,7	328.590,2
Services (G-N)	296.483,9	3.696,3	292.787,6	8.251,8	56.613,9	0,0	361.349,6	3.696,3	357.653,3
Commerce (G)	83.487,0	37,2	83.449,8	0,0	4.186,2	0,0	87.673,2	37,2	87.636,0
Hébergement et restauration (I)	10.992,1	190,7	10.801,4	0,0	3.354,2	0,0	14.346,3	190,7	14.155,6
Recherche-développement scientifique (M, 72)	1.935,0	471,6	1.463,4	0,0	3,6	0,0	1.938,6	471,6	1.467,0
Activités liées à l'emploi (N, 78)	6.187,1	312,2	5.874,9	0,0	15,9	0,0	6.203,0	312,2	5.890,8
Activités des agences de voyage, voyagistes, services de réservation et activités connexes (N, 79)	3.925,5	82,0	3.843,5	0,0	40,2	0,0	3.965,7	82,0	3.883,7
Services administratifs de bureau et autres activités de soutien aux entreprises (N, 82)	5.460,4	1.560,8	3.899,6	0,0	159,1	0,0	5.619,5	1.560,8	4.058,7
Autres services (H, J à N hors 72, 78, 79 et 82)	184.496,8	1.041,7	183.455,1	8.251,8	48.854,7	0,0	241.603,3	1.041,7	240.561,6
Administration publique (O)	0,0	0,0	0,0	35.739,8	0,0	0,0	35.739,8	0,0	35.739,8
Enseignement (P)	1.093,6	494,5	599,1	25.435,0	84,6	365,9	26.979,1	860,4	26.118,7
Santé humaine et action sociale (Q)	36.640,0	19.036,1	17.603,9	0,0	3.117,0	1.988,0	41.745,0	21.024,1	20.720,9
Activités pour la santé humaine (Q, 86)	28.459,3	12.942,4	15.516,9	0,0	2.865,2	0,0	31.324,5	12.942,4	18.382,1
Action sociale (Q, 87 et 88)	8.180,7	6.093,6	2.087,1	0,0	251,8	1.988,0	10.420,5	8.081,6	2.338,9
Activités médico-sociales et sociales avec hébergement (Q, 87)	6.550,1	4.691,2	1.858,9	0,0	35,7	497,8	7.083,6	5.189,0	1.894,6
Action sociale sans hébergement (Q, 88)	1.630,6	1.402,5	228,1	0,0	216,1	1.490,2	3.336,9	2.892,7	444,2
Arts, spectacles et activités récréatives (R)	3.835,6	901,6	2.934,0	0,0	431,3	395,8	4.662,7	1.297,4	3.365,3
Activités artistiques et culturelles (R, 90 et 91)	1.201,4	340,8	860,6	0,0	228,2	344,7	1.774,3	685,5	1.088,8
Activités sportives, récréatives et de loisirs (R, 92 et 93)	2.634,2	560,8	2.073,4	0,0	203,1	51,1	2.888,4	611,9	2.276,5
Autres activités de service (S-T)	5.888,6	3.167,6	2.721,0	0,0	2.346,1	1.626,3	9.861,0	4.793,9	5.067,1
Activités des organisations associatives (S, 94)	3.662,6	3.089,3	573,3	0,0	34,6	1.626,3	5.323,5	4.715,6	607,9
Services aux personnes (S à T, 95 à 97)	2.226,0	78,3	2.147,7	0,0	2.311,5	0,0	4.537,5	78,3	4.459,2

6. PRODUCTION DES ISBL PAR BRANCHE D'ACTIVITÉ ET SECTEUR INSTITUTIONNEL (SUITE)

(millions d'euros)

	Sociétés (S.11+S.12)			Administra- tions publi- ques (S.13), total	Ménages (S.14), total	Institutions sans but lu- cratif au ser- vice des mé- nages (S.15), total	Economie totale (S.1)		
	Total	ISBL	Autres				Total	ISBL	Autres
	2012								
Total	667.321,2	28.703,7	638.617,5	73.562,6	78.449,6	4.561,1	823.894,5	33.264,8	790.629,7
Agriculture et industrie (A-F)	314.875,2	535,5	314.339,7	1.307,5	13.499,2	0,0	329.681,9	535,5	329.146,4
Services (G-N)	302.310,3	3.824,4	298.485,9	8.473,2	58.988,9	0,0	369.772,4	3.824,4	365.948,0
Commerce (G)	82.601,6	37,5	82.564,1	0,0	4.028,7	0,0	86.630,3	37,5	86.592,8
Hébergement et restauration (I)	11.320,3	184,4	11.135,9	0,0	3.275,0	0,0	14.595,3	184,4	14.410,9
Recherche-développement scientifique (M, 72)	1.977,4	489,1	1.488,3	0,0	3,6	0,0	1.981,0	489,1	1.491,9
Activités liées à l'emploi (N, 78)	6.308,2	329,7	5.978,5	0,0	13,2	0,0	6.321,4	329,7	5.991,7
Activités des agences de voyage, voyagistes, services de réservation et activités connexes (N, 79)	3.813,8	91,0	3.722,8	0,0	35,5	0,0	3.849,3	91,0	3.758,3
Services administratifs de bureau et autres activités de soutien aux entreprises (N, 82)	5.668,9	1.505,7	4.163,2	0,0	166,7	0,0	5.835,6	1.505,7	4.329,9
Autres services (H, J à N hors 72, 78, 79 et 82)	190.620,1	1.187,1	189.433,0	8.473,2	51.466,2	0,0	250.559,5	1.187,1	249.372,4
Administration publique (O)	0,0	0,0	0,0	37.310,3	0,0	0,0	37.310,3	0,0	37.310,3
Enseignement (P)	1.157,4	556,4	601,0	26.471,6	89,8	374,3	28.093,1	930,7	27.162,4
Santé humaine et action sociale (Q)	38.919,6	19.825,6	19.094,0	0,0	3.005,3	2.060,9	43.985,8	21.886,5	22.099,3
Activités pour la santé humaine (Q, 86)	30.242,5	13.426,6	16.815,9	0,0	2.762,4	0,0	33.004,9	13.426,6	19.578,3
Action sociale (Q, 87 et 88)	8.677,1	6.399,0	2.278,1	0,0	242,9	2.060,9	10.980,9	8.459,9	2.521,0
Activités médico-sociales et sociales avec hébergement (Q, 87)	6.947,7	4.958,2	1.989,5	0,0	32,6	521,8	7.502,1	5.480,0	2.022,1
Action sociale sans hébergement (Q, 88)	1.729,4	1.440,8	288,6	0,0	210,3	1.539,1	3.478,8	2.979,9	498,9
Arts, spectacles et activités récréatives (R)	4.065,1	819,4	3.245,7	0,0	442,3	402,7	4.910,1	1.222,1	3.688,0
Activités artistiques et culturelles (R, 90 et 91)	1.278,8	355,7	923,1	0,0	231,3	347,2	1.857,3	702,9	1.154,4
Activités sportives, récréatives et de loisirs (R, 92 et 93)	2.786,3	463,7	2.322,6	0,0	211,0	55,5	3.052,8	519,2	2.533,6
Autres activités de service (S-T)	5.993,6	3.142,4	2.851,2	0,0	2.424,1	1.723,2	10.140,9	4.865,6	5.275,3
Activités des organisations associatives (S, 94)	3.690,0	3.088,9	601,1	0,0	34,7	1.723,2	5.447,9	4.812,1	635,8
Services aux personnes (S à T, 95 à 97)	2.303,6	53,6	2.250,0	0,0	2.389,4	0,0	4.693,0	53,6	4.639,4

6. PRODUCTION DES ISBL PAR BRANCHE D'ACTIVITÉ ET SECTEUR INSTITUTIONNEL (SUITE)

(millions d'euros)

	Sociétés (S.11+S.12)			Administra- tions publi- ques (S.13), total	Ménages (S.14), total	Institutions sans but lu- cratif au ser- vice des mé- nages (S.15), total	Economie totale (S.1)		
	Total	ISBL	Autres				Total	ISBL	Autres
	2013								
Total	660.762,4	29.626,9	631.135,5	75.116,7	79.943,0	4.594,0	820.416,1	34.220,9	786.195,2
Agriculture et industrie (A-F)	308.144,9	522,7	307.622,2	1.337,6	13.482,5	0,0	322.965,0	522,7	322.442,3
Services (G-N)	300.903,8	3.955,7	296.948,1	8.358,3	60.565,5	0,0	369.827,6	3.955,7	365.871,9
Commerce (G)	81.377,3	25,7	81.351,6	0,0	3.888,3	0,0	85.265,6	25,7	85.239,9
Hébergement et restauration (I)	11.767,7	196,5	11.571,2	0,0	3.261,8	0,0	15.029,5	196,5	14.833,0
Recherche-développement scientifique (M, 72)	2.084,9	490,4	1.594,5	0,0	3,9	0,0	2.088,8	490,4	1.598,4
Activités liées à l'emploi (N, 78)	6.253,6	333,2	5.920,4	0,0	14,5	0,0	6.268,1	333,2	5.934,9
Activités des agences de voyage, voyagistes, services de réservation et activités connexes (N, 79)	3.768,8	101,9	3.666,9	0,0	35,0	0,0	3.803,8	101,9	3.701,9
Services administratifs de bureau et autres activités de soutien aux entreprises (N, 82)	5.530,9	1.527,2	4.003,7	0,0	173,9	0,0	5.704,8	1.527,2	4.177,6
Autres services (H, J à N hors 72, 78, 79 et 82)	190.120,6	1.280,9	188.839,7	8.358,3	53.188,1	0,0	251.667,0	1.280,9	250.386,1
Administration publique (O)	0,0	0,0	0,0	38.265,3	0,0	0,0	38.265,3	0,0	38.265,3
Enseignement (P)	1.364,0	536,9	827,1	27.155,5	93,3	369,6	28.982,4	906,5	28.075,9
Santé humaine et action sociale (Q)	39.683,0	20.419,8	19.263,2	0,0	2.941,3	2.120,3	44.744,6	22.540,1	22.204,5
Activités pour la santé humaine (Q, 86)	30.743,8	13.865,8	16.878,0	0,0	2.700,5	0,0	33.444,3	13.865,8	19.578,5
Action sociale (Q, 87 et 88)	8.939,2	6.554,0	2.385,2	0,0	240,8	2.120,3	11.300,3	8.674,3	2.626,0
Activités médico-sociales et sociales avec hébergement (Q, 87)	7.170,7	5.109,7	2.061,0	0,0	28,6	553,1	7.752,4	5.662,8	2.089,6
Action sociale sans hébergement (Q, 88)	1.768,5	1.444,3	324,2	0,0	212,2	1.567,2	3.547,9	3.011,5	536,4
Arts, spectacles et activités récréatives (R)	4.396,9	918,0	3.478,9	0,0	440,4	393,5	5.230,8	1.311,5	3.919,3
Activités artistiques et culturelles (R, 90 et 91)	1.458,6	440,0	1.018,6	0,0	228,5	347,2	2.034,3	787,2	1.247,1
Activités sportives, récréatives et de loisirs (R, 92 et 93)	2.938,3	478,0	2.460,3	0,0	211,9	46,3	3.196,5	524,3	2.672,2
Autres activités de service (S-T)	6.269,8	3.273,9	2.995,9	0,0	2.420,0	1.710,6	10.400,4	4.984,5	5.415,9
Activités des organisations associatives (S, 94)	3.894,5	3.239,4	655,1	0,0	35,1	1.710,6	5.640,2	4.950,0	690,2
Services aux personnes (S à T, 95 à 97)	2.375,3	34,5	2.340,8	0,0	2.384,9	0,0	4.760,2	34,5	4.725,7

6. PRODUCTION DES ISBL PAR BRANCHE D'ACTIVITÉ ET SECTEUR INSTITUTIONNEL (SUITE)

(millions d'euros)

	Sociétés (S.11+S.12)			Administra- tions publi- ques (S.13), total	Ménages (S.14), total	Institutions sans but lu- cratif au ser- vice des mé- nages (S.15), total	Economie totale (S.1)		
	Total	ISBL	Autres				Total	ISBL	Autres
	2014								
Total	667.478,2	30.269,9	637.208,3	78.070,4	81.313,3	4.701,1	831.563,0	34.971,0	796.592,0
Agriculture et industrie (A-F)	305.411,3	519,8	304.891,5	1.417,3	13.131,8	0,0	319.960,4	519,8	319.440,6
Services (G-N)	309.082,5	3.869,5	305.213,0	10.536,4	62.238,0	0,0	381.856,9	3.869,5	377.987,4
Commerce (G)	85.305,8	29,9	85.275,9	0,0	3.814,5	0,0	89.120,3	29,9	89.090,4
Hébergement et restauration (I)	12.577,0	200,9	12.376,1	0,0	3.333,7	0,0	15.910,7	200,9	15.709,8
Recherche-développement scientifique (M, 72)	2.240,3	562,9	1.677,4	0,0	4,7	0,0	2.245,0	562,9	1.682,1
Activités liées à l'emploi (N, 78)	6.879,2	328,4	6.550,8	0,0	17,2	0,0	6.896,4	328,4	6.568,0
Activités des agences de voyage, voyagistes, services de réservation et activités connexes (N, 79)	3.535,0	95,8	3.439,2	0,0	33,8	0,0	3.568,8	95,8	3.473,0
Services administratifs de bureau et autres activités de soutien aux entreprises (N, 82)	5.732,5	1.383,3	4.349,2	0,0	185,6	0,0	5.918,1	1.383,3	4.534,8
Autres services (H, J à N hors 72, 78, 79 et 82)	192.812,7	1.268,3	191.544,4	10.536,4	54.848,5	0,0	258.197,6	1.268,3	256.929,3
Administration publique (O)	0,0	0,0	0,0	38.526,0	0,0	0,0	38.526,0	0,0	38.526,0
Enseignement (P)	1.390,5	524,3	866,2	27.590,7	103,1	386,9	29.471,2	911,2	28.560,0
Santé humaine et action sociale (Q)	40.621,5	21.092,9	19.528,6	0,0	2.898,1	2.138,5	45.658,1	23.231,4	22.426,7
Activités pour la santé humaine (Q, 86)	31.371,6	14.339,9	17.031,7	0,0	2.657,7	0,0	34.029,3	14.339,9	19.689,4
Action sociale (Q, 87 et 88)	9.249,9	6.753,0	2.496,9	0,0	240,4	2.138,5	11.628,8	8.891,5	2.737,3
Activités médico-sociales et sociales avec hébergement (Q, 87)	7.416,2	5.257,5	2.158,7	0,0	30,1	559,3	8.005,6	5.816,8	2.188,8
Action sociale sans hébergement (Q, 88)	1.833,7	1.495,5	338,2	0,0	210,3	1.579,2	3.623,2	3.074,7	548,5
Arts, spectacles et activités récréatives (R)	4.583,5	795,0	3.788,5	0,0	468,6	417,1	5.469,2	1.212,1	4.257,1
Activités artistiques et culturelles (R, 90 et 91)	1.554,5	363,3	1.191,2	0,0	254,0	366,5	2.175,0	729,8	1.445,2
Activités sportives, récréatives et de loisirs (R, 92 et 93)	3.029,0	431,7	2.597,3	0,0	214,6	50,6	3.294,2	482,3	2.811,9
Autres activités de service (S-T)	6.388,9	3.468,4	2.920,5	0,0	2.473,7	1.758,6	10.621,2	5.227,0	5.394,2
Activités des organisations associatives (S, 94)	4.053,5	3.432,3	621,2	0,0	33,9	1.758,6	5.846,0	5.190,9	655,1
Services aux personnes (S à T, 95 à 97)	2.335,4	36,2	2.299,2	0,0	2.439,8	0,0	4.775,2	36,2	4.739,0

6. PRODUCTION DES ISBL PAR BRANCHE D'ACTIVITÉ ET SECTEUR INSTITUTIONNEL (SUITE)

(millions d'euros)

	Sociétés (S.11+S.12)			Administra- tions publi- ques (S.13), total	Ménages (S.14), total	Institutions sans but lu- cratif au ser- vice des mé- nages (S.15), total	Economie totale (S.1)		
	Total	ISBL	Autres				Total	ISBL	Autres
	2015								
Total	681.172,8	31.452,7	649.720,1	78.334,8	82.769,0	4.971,4	847.248,0	36.424,1	810.823,9
Agriculture et industrie (A-F)	300.630,9	510,7	300.120,2	1.435,4	13.240,9	0,0	315.307,2	510,7	314.796,5
Services (G-N)	325.548,5	4.152,5	321.396,0	10.440,9	63.505,7	0,0	399.495,1	4.152,5	395.342,6
Commerce (G)	87.901,6	29,3	87.872,3	0,0	3.582,3	0,0	91.483,9	29,3	91.454,6
Hébergement et restauration (I)	13.277,5	217,7	13.059,8	0,0	3.339,7	0,0	16.617,2	217,7	16.399,5
Recherche-développement scientifique (M, 72)	2.568,1	629,5	1.938,6	0,0	5,0	0,0	2.573,1	629,5	1.943,6
Activités liées à l'emploi (N, 78)	7.658,1	370,9	7.287,2	0,0	18,8	0,0	7.676,9	370,9	7.306,0
Activités des agences de voyage, voyagistes, services de réservation et activités connexes (N, 79)	3.265,7	100,7	3.165,0	0,0	43,6	0,0	3.309,3	100,7	3.208,6
Services administratifs de bureau et autres activités de soutien aux entreprises (N, 82)	5.939,2	1.421,1	4.518,1	0,0	193,6	0,0	6.132,8	1.421,1	4.711,7
Autres services (H, J à N hors 72, 78, 79 et 82)	204.938,3	1.383,4	203.554,9	10.440,9	56.322,7	0,0	271.701,9	1.383,4	270.318,5
Administration publique (O)	0,0	0,0	0,0	38.165,9	0,0	0,0	38.165,9	0,0	38.165,9
Enseignement (P)	1.527,5	555,5	972,0	28.292,6	114,3	379,6	30.314,0	935,1	29.378,9
Santé humaine et action sociale (Q)	41.947,6	21.830,6	20.117,0	0,0	2.926,9	2.244,0	47.118,5	24.074,6	23.043,9
Activités pour la santé humaine (Q, 86)	32.473,1	14.962,9	17.510,2	0,0	2.676,7	0,0	35.149,8	14.962,9	20.186,9
Action sociale (Q, 87 et 88)	9.474,5	6.867,7	2.606,8	0,0	250,2	2.244,0	11.968,7	9.111,7	2.857,0
Activités médico-sociales et sociales avec hébergement (Q, 87)	7.709,8	5.480,3	2.229,5	0,0	29,6	572,2	8.311,6	6.052,5	2.259,1
Action sociale sans hébergement (Q, 88)	1.764,7	1.387,4	377,3	0,0	220,6	1.671,8	3.657,1	3.059,2	597,9
Arts, spectacles et activités récréatives (R)	5.023,1	879,0	4.144,1	0,0	504,7	471,6	5.999,4	1.350,6	4.648,8
Activités artistiques et culturelles (R, 90 et 91)	1.656,1	406,5	1.249,6	0,0	284,1	411,2	2.351,4	817,7	1.533,7
Activités sportives, récréatives et de loisirs (R, 92 et 93)	3.367,0	472,5	2.894,5	0,0	220,6	60,4	3.648,0	532,9	3.115,1
Autres activités de service (S-T)	6.495,2	3.524,4	2.970,8	0,0	2.476,5	1.876,2	10.847,9	5.400,6	5.447,3
Activités des organisations associatives (S, 94)	4.158,8	3.496,3	662,5	0,0	21,1	1.876,2	6.056,1	5.372,5	683,6
Services aux personnes (S à T, 95 à 97)	2.336,4	28,1	2.308,3	0,0	2.455,4	0,0	4.791,8	28,1	4.763,7

6. PRODUCTION DES ISBL PAR BRANCHE D'ACTIVITÉ ET SECTEUR INSTITUTIONNEL (SUITE)

(millions d'euros)

	Sociétés (S.11+S.12)			Administra- tions publi- ques (S.13), total	Ménages (S.14), total	Institutions sans but lu- cratif au ser- vice des mé- nages (S.15), total	Economie totale (S.1)		
	Total	ISBL	Autres				Total	ISBL	Autres
	2016								
Total	699.417,7	32.737,4	666.680,3	80.150,0	84.094,2	5.093,0	868.754,9	37.830,4	830.924,5
Agriculture et industrie (A-F)	305.235,7	586,3	304.649,4	1.526,5	12.859,4	0,0	319.621,6	586,3	319.035,3
Services (G-N)	337.797,0	4.296,4	333.500,6	10.574,4	65.200,8	0,0	413.572,2	4.296,4	409.275,8
Commerce (G)	89.997,8	27,8	89.970,0	0,0	3.560,4	0,0	93.558,2	27,8	93.530,4
Hébergement et restauration (I)	13.864,5	194,6	13.669,9	0,0	3.350,4	0,0	17.214,9	194,6	17.020,3
Recherche-développement scientifique (M, 72)	2.830,3	677,5	2.152,8	0,0	5,3	0,0	2.835,6	677,5	2.158,1
Activités liées à l'emploi (N, 78)	8.362,0	375,4	7.986,6	0,0	19,6	0,0	8.381,6	375,4	8.006,2
Activités des agences de voyage, voyagistes, services de réservation et activités connexes (N, 79)	3.056,7	111,0	2.945,7	0,0	43,2	0,0	3.099,9	111,0	2.988,9
Services administratifs de bureau et autres activités de soutien aux entreprises (N, 82)	6.339,2	1.502,9	4.836,3	0,0	205,8	0,0	6.545,0	1.502,9	5.042,1
Autres services (H, J à N hors 72, 78, 79 et 82)	213.346,5	1.407,1	211.939,4	10.574,4	58.016,1	0,0	281.937,0	1.407,1	280.529,9
Administration publique (O)	0,0	0,0	0,0	39.258,2	0,0	0,0	39.258,2	0,0	39.258,2
Enseignement (P)	1.635,4	558,2	1.077,2	28.790,9	123,4	400,1	30.949,8	958,3	29.991,5
Santé humaine et action sociale (Q)	42.969,5	22.722,0	20.247,5	0,0	2.824,2	2.336,7	48.130,4	25.058,7	23.071,7
Activités pour la santé humaine (Q, 86)	32.719,6	15.416,5	17.303,1	0,0	2.576,4	0,0	35.296,0	15.416,5	19.879,5
Action sociale (Q, 87 et 88)	10.249,9	7.305,5	2.944,4	0,0	247,8	2.336,7	12.834,4	9.642,2	3.192,2
Activités médico-sociales et sociales avec hébergement (Q, 87)	8.276,1	5.761,4	2.514,7	0,0	27,1	608,2	8.911,4	6.369,6	2.541,8
Action sociale sans hébergement (Q, 88)	1.973,8	1.544,1	429,7	0,0	220,7	1.728,5	3.923,0	3.272,6	650,4
Arts, spectacles et activités récréatives (R)	5.223,9	878,9	4.345,0	0,0	537,9	452,8	6.214,6	1.331,7	4.882,9
Activités artistiques et culturelles (R, 90 et 91)	1.669,3	415,3	1.254,0	0,0	303,2	387,8	2.360,3	803,1	1.557,2
Activités sportives, récréatives et de loisirs (R, 92 et 93)	3.554,6	463,6	3.091,0	0,0	234,7	65,0	3.854,3	528,6	3.325,7
Autres activités de service (S-T)	6.556,2	3.695,7	2.860,5	0,0	2.548,5	1.903,4	11.008,1	5.599,1	5.409,0
Activités des organisations associatives (S, 94)	4.306,3	3.658,8	647,5	0,0	19,8	1.903,4	6.229,5	5.562,2	667,3
Services aux personnes (S à T, 95 à 97)	2.249,9	36,9	2.213,0	0,0	2.528,7	0,0	4.778,6	36,9	4.741,7

6. PRODUCTION DES ISBL PAR BRANCHE D'ACTIVITÉ ET SECTEUR INSTITUTIONNEL (SUITE)

(millions d'euros)

	Sociétés (S.11+S.12)			Administra- tions publi- ques (S.13), total	Ménages (S.14), total	Institutions sans but lu- cratif au ser- vice des mé- nages (S.15), total	Economie totale (S.1)		
	Total	ISBL	Autres				Total	ISBL	Autres
	2017								
Total	737.737,1	33.863,0	703.874,1	82.695,2	86.042,0	5.164,8	911.639,1	39.027,8	872.611,3
Agriculture et industrie (A-F)	327.733,1	620,9	327.112,2	1.538,0	12.951,4	0,0	342.222,5	620,9	341.601,6
Services (G-N)	351.123,6	4.241,3	346.882,3	11.087,0	66.941,2	0,0	429.151,8	4.241,3	424.910,5
Commerce (G)	89.999,7	30,0	89.969,7	0,0	3.383,7	0,0	93.383,4	30,0	93.353,4
Hébergement et restauration (I)	14.889,3	209,3	14.680,0	0,0	3.341,1	0,0	18.230,4	209,3	18.021,1
Recherche-développement scientifique (M, 72)	3.228,1	689,5	2.538,6	0,0	5,7	0,0	3.233,8	689,5	2.544,3
Activités liées à l'emploi (N, 78)	9.128,5	390,3	8.738,2	0,0	19,8	0,0	9.148,3	390,3	8.758,0
Activités des agences de voyage, voyagistes, services de réservation et activités connexes (N, 79)	3.099,7	115,9	2.983,8	0,0	42,0	0,0	3.141,7	115,9	3.025,8
Services administratifs de bureau et autres activités de soutien aux entreprises (N, 82)	6.616,8	1.313,2	5.303,6	0,0	221,2	0,0	6.838,0	1.313,2	5.524,8
Autres services (H, J à N hors 72, 78, 79 et 82)	224.161,5	1.493,2	222.668,3	11.087,0	59.927,7	0,0	295.176,2	1.493,2	293.683,0
Administration publique (O)	0,0	0,0	0,0	40.360,5	0,0	0,0	40.360,5	0,0	40.360,5
Enseignement (P)	1.589,9	539,0	1.050,9	29.709,7	132,9	422,0	31.854,5	961,0	30.893,5
Santé humaine et action sociale (Q)	44.942,7	23.753,5	21.189,2	0,0	2.843,6	2.353,5	50.139,8	26.107,0	24.032,8
Activités pour la santé humaine (Q, 86)	33.984,3	15.871,9	18.112,4	0,0	2.604,5	0,0	36.588,8	15.871,9	20.716,9
Action sociale (Q, 87 et 88)	10.958,4	7.881,7	3.076,7	0,0	239,1	2.353,5	13.551,0	10.235,2	3.315,8
Activités médico-sociales et sociales avec hébergement (Q, 87)	8.880,2	6.340,0	2.540,2	0,0	19,7	627,7	9.527,6	6.967,7	2.559,9
Action sociale sans hébergement (Q, 88)	2.078,2	1.541,7	536,5	0,0	219,4	1.725,8	4.023,4	3.267,5	755,9
Arts, spectacles et activités récréatives (R)	5.779,3	906,6	4.872,7	0,0	553,7	463,8	6.796,8	1.370,4	5.426,4
Activités artistiques et culturelles (R, 90 et 91)	1.962,5	474,3	1.488,2	0,0	316,0	390,9	2.669,4	865,2	1.804,2
Activités sportives, récréatives et de loisirs (R, 92 et 93)	3.816,8	432,4	3.384,4	0,0	237,7	72,9	4.127,4	505,3	3.622,1
Autres activités de service (S-T)	6.568,5	3.801,6	2.766,9	0,0	2.619,2	1.925,5	11.113,2	5.727,1	5.386,1
Activités des organisations associatives (S, 94)	4.255,6	3.765,2	490,4	0,0	18,6	1.925,5	6.199,7	5.690,7	509,0
Services aux personnes (S à T, 95 à 97)	2.312,9	36,4	2.276,5	0,0	2.600,6	0,0	4.913,5	36,4	4.877,1

Source: ICN

7. VALEUR AJOUTÉE BRUTE DES ISBL PAR SECTEUR INSTITUTIONNEL ET BRANCHE D'ACTIVITÉ

(millions d'euros)

	Sociétés (S.11+S.12)			Administra- tions publi- ques (S.13), total	Ménages (S.14), total	Institutions sans but lucra- tif au service des ménages (S.15), total	Economie totale (S.1)		
	Total	ISBL	Autres				Total ¹	ISBL	Autres
	2009								
Total	206.636,4	13.738,7	192.897,7	50.826,6	49.327,5	2.721,2	309.511,7	16.459,9	293.051,8
Agriculture et industrie (A-F)	68.492,6	189,3	68.303,3	541,4	4.575,2	0,0	73.609,2	189,3	73.419,9
Services (G-N)	116.154,6	1.722,2	114.432,4	5.279,3	40.635,1	0,0	162.069,0	1.722,2	160.346,8
Commerce (G)	36.721,7	25,6	36.696,1	0,0	2.874,7	0,0	39.596,4	25,6	39.570,8
Hébergement et restauration (I)	3.905,3	82,3	3.823,0	0,0	1.422,3	0,0	5.327,6	82,3	5.245,3
Recherche-développement scientifique (M, 72)	767,0	209,8	557,2	0,0	2,2	0,0	769,2	209,8	559,4
Activités liées à l'emploi (N, 78)	4.018,1	260,7	3.757,4	0,0	18,9	0,0	4.037,0	260,7	3.776,3
Activités des agences de voyage, voyagistes, services de réservation et activités connexes (N, 79)	456,5	25,5	431,0	0,0	12,4	0,0	468,9	25,5	443,4
Services administratifs de bureau et autres activités de soutien aux entreprises (N, 82)	1.859,5	699,7	1.159,8	0,0	64,9	0,0	1.924,4	699,7	1.224,7
Autres services (H, J à N hors 72, 78, 79 et 82)	68.426,5	418,6	68.007,9	5.279,3	36.239,7	0,0	109.945,5	418,6	109.526,9
Administration publique (O)	0,0	0,0	0,0	24.589,9	0,0	0,0	24.589,9	0,0	24.589,9
Enseignement (P)	384,0	219,3	164,7	20.416,0	38,3	203,1	21.041,4	422,4	20.619,0
Santé humaine et action sociale (Q)	18.325,1	10.496,1	7.829,0	0,0	2.214,0	1.339,1	21.878,2	11.835,2	10.043,0
Activités pour la santé humaine (Q, 86)	12.860,0	6.226,1	6.633,9	0,0	2.084,7	0,0	14.944,7	6.226,1	8.718,6
Action sociale (Q, 87 et 88)	5.465,1	4.270,0	1.195,1	0,0	129,3	1.339,1	6.933,5	5.609,1	1.324,4
Activités médico-sociales et sociales avec hébergement (Q, 87)	4.387,8	3.330,8	1.057,0	0,0	28,0	397,1	4.812,9	3.727,9	1.085,0
Action sociale sans hébergement (Q, 88)	1.077,3	939,2	138,1	0,0	101,3	942,0	2.120,6	1.881,2	239,4
Arts, spectacles et activités récréatives (R)	1.425,5	386,2	1.039,3	0,0	212,2	212,2	1.849,9	598,4	1.251,5
Activités artistiques et culturelles (R, 90 et 91)	308,4	93,0	215,4	0,0	127,6	190,1	626,1	283,1	343,0
Activités sportives, récréatives et de loisirs (R, 92 et 93)	1.117,1	293,3	823,8	0,0	84,6	22,1	1.223,8	315,4	908,4
Autres activités de service (S-T)	1.854,6	725,5	1.129,1	0,0	1.652,7	966,8	4.474,1	1.692,3	2.781,8
Activités des organisations associatives (S, 94)	904,5	726,0	178,5	0,0	34,2	966,8	1.905,5	1.692,8	212,7
Services aux personnes (S à T, 95 à 97)	950,1	-0,6	950,7	0,0	0,0	0,0	2.568,6	-0,6	2.569,2

7. VALEUR AJOUTÉE BRUTE DES ISBL PAR SECTEUR INSTITUTIONNEL ET BRANCHE D'ACTIVITÉ (SUITE)

(millions d'euros)

	Sociétés (S.11+S.12)			Administra- tions publi- ques (S.13), total	Ménages (S.14), total	Institutions sans but lucra- tif au service des ménages (S.15), total	Economie totale (S.1)		
	Total	ISBL	Autres				Total ¹	ISBL	Autres
					2016				
Total	257.699,0	17.665,8	240.033,2	62.630,5	60.436,3	3.405,2	384.171,0	21.071,0	363.100,0
Agriculture et industrie (A-F)	79.942,6	236,7	79.705,9	701,7	5.203,8	0,0	85.848,1	236,7	85.611,4
Services (G-N)	149.307,5	2.210,3	147.097,2	7.135,2	51.206,5	0,0	207.649,2	2.210,3	205.438,9
Commerce (G)	44.363,2	22,6	44.340,6	0,0	2.646,6	0,0	47.009,8	22,6	46.987,2
Hébergement et restauration (I)	5.601,5	91,3	5.510,2	0,0	1.546,7	0,0	7.148,2	91,3	7.056,9
Recherche-développement scientifique (M, 72)	1.281,0	251,6	1.029,4	0,0	3,4	0,0	1.284,4	251,6	1.032,8
Activités liées à l'emploi (N, 78)	6.826,9	350,1	6.476,8	0,0	13,4	0,0	6.840,3	350,1	6.490,2
Activités des agences de voyage, voyagistes, services de réservation et activités connexes (N, 79)	490,1	41,8	448,3	0,0	15,4	0,0	505,5	41,8	463,7
Services administratifs de bureau et autres activités de soutien aux entreprises (N, 82)	2.716,1	827,3	1.888,8	0,0	116,7	0,0	2.832,8	827,3	2.005,5
Autres services (H, J à N hors 72, 78, 79 et 82)	88.028,7	625,6	87.403,1	7.135,2	46.864,3	0,0	142.028,2	625,6	141.402,6
Administration publique (O)	0,0	0,0	0,0	29.173,0	0,0	0,0	29.173,0	0,0	29.173,0
Enseignement (P)	580,9	261,3	319,6	25.620,6	70,2	252,5	26.524,2	513,8	26.010,4
Santé humaine et action sociale (Q)	23.443,8	13.507,5	9.936,3	0,0	1.812,1	1.757,6	27.013,5	15.265,1	11.748,4
Activités pour la santé humaine (Q, 86)	15.962,3	8.008,5	7.953,8	0,0	1.680,0	0,0	17.642,3	8.008,5	9.633,8
Action sociale (Q, 87 et 88)	7.481,5	5.499,0	1.982,5	0,0	132,1	1.757,6	9.371,2	7.256,6	2.114,6
Activités médico-sociales et sociales avec hébergement (Q, 87)	5.923,4	4.375,8	1.547,6	0,0	17,3	524,6	6.465,3	4.900,4	1.564,9
Action sociale sans hébergement (Q, 88)	1.558,1	1.123,2	434,9	0,0	114,8	1.233,0	2.905,9	2.356,2	549,7
Arts, spectacles et activités récréatives (R)	2.063,1	443,6	1.619,5	0,0	311,7	272,5	2.647,3	716,1	1.931,2
Activités artistiques et culturelles (R, 90 et 91)	632,5	239,8	392,7	0,0	205,0	242,6	1.080,1	482,4	597,7
Activités sportives, récréatives et de loisirs (R, 92 et 93)	1.430,6	203,8	1.226,8	0,0	106,7	29,9	1.567,2	233,7	1.333,5
Autres activités de service (S-T)	2.361,1	1.006,4	1.354,7	0,0	1.832,0	1.122,6	5.315,7	2.129,0	3.186,7
Activités des organisations associatives (S, 94)	1.302,3	990,0	312,3	0,0	19,8	1.122,6	2.444,7	2.112,6	332,1
Services aux personnes (S à T, 95 à 97)	1.058,8	16,3	1.042,5	0,0	0,0	0,0	2.871,0	16,3	2.854,7

8. EMPLOI SALARIÉ DANS LES ISBL PAR BRANCHE D'ACTIVITÉ ET SECTEUR INSTITUTIONNEL

(milliers de personnes)

	Sociétés (S.11+S.12)			Administra- tions publi- ques (S.13), total	Ménages (S.14), total	Institutions sans but lucra- tif au service des ménages (S.15), total	Economie totale (S.1)		
	Total	ISBL	Autres				Total	ISBL	Autres
	2009								
Total	2.691,4	350,8	2.340,6	843,5	142,6	64,8	3.742,3	415,6	3.326,7
Agriculture et industrie (A-F)	788,0	12,1	775,9	9,2	28,3	0,0	825,5	12,1	813,5
Services (G-N)	1.428,5	54,4	1.374,1	55,7	54,0	0,0	1.538,1	54,4	1.483,8
Commerce (G)	476,6	1,0	475,6	0,0	19,7	0,0	496,3	1,0	495,3
Hébergement et restauration (I)	94,3	2,7	91,6	0,0	17,9	0,0	112,2	2,7	109,5
Recherche-développement scientifique (M, 72)	8,5	3,2	5,3	0,0	0,0	0,0	8,5	3,2	5,3
Activités liées à l'emploi (N, 78)	157,3	13,4	143,9	0,0	1,1	0,0	158,4	13,4	145,0
Activités des agences de voyage, voyagistes, services de réservation et activités connexes (N, 79)	8,0	0,9	7,1	0,0	0,1	0,0	8,2	0,9	7,2
Services administratifs de bureau et autres activités de soutien aux entreprises (N, 82)	38,8	23,6	15,2	0,0	0,2	0,0	39,0	23,6	15,4
Autres services (H, J à N hors 72, 78, 79 et 82)	645,0	9,6	635,4	55,7	15,0	0,0	715,6	9,6	706,0
Administration publique (O)	0,0	0,0	0,0	438,5	0,0	0,0	438,5	0,0	438,5
Enseignement (P)	7,4	4,7	2,6	340,1	0,2	4,8	352,4	9,5	342,9
Santé humaine et action sociale (Q)	402,5	251,9	150,5	0,0	3,4	34,1	440,0	286,1	153,9
Activités pour la santé humaine (Q, 86)	217,2	131,0	86,2	0,0	1,7	0,0	219,0	131,0	87,9
Action sociale (Q, 87 et 88)	185,2	120,9	64,3	0,0	1,7	34,1	221,1	155,0	66,0
Activités médico-sociales et sociales avec hébergement (Q, 87)	122,9	68,1	54,8	0,0	0,7	9,4	133,1	77,5	55,6
Action sociale sans hébergement (Q, 88)	62,3	52,8	9,5	0,0	1,0	24,7	88,0	77,5	10,4
Arts, spectacles et activités récréatives (R)	20,8	9,3	11,5	0,0	0,6	4,3	25,7	13,6	12,1
Activités artistiques et culturelles (R, 90 et 91)	6,6	4,2	2,3	0,0	0,1	3,9	10,5	8,1	2,4
Activités sportives, récréatives et de loisirs (R, 92 et 93)	14,3	5,1	9,2	0,0	0,5	0,5	15,2	5,5	9,7
Autres activités de service (S-T)	44,3	18,4	25,8	0,0	56,2	21,6	122,0	40,0	82,0
Activités des organisations associatives (S, 94)	21,3	18,0	3,3	0,0	0,7	21,6	43,5	39,6	3,9
Services aux personnes (S à T, 95 à 97)	23,0	0,4	22,6	0,0	55,5	0,0	78,5	0,4	78,1

8. EMPLOI SALARIÉ DANS LES ISBL PAR BRANCHE D'ACTIVITÉ ET SECTEUR INSTITUTIONNEL (SUITE)

(milliers de personnes)

	Sociétés (S.11+S.12)			Administra- tions publi- ques (S.13), total	Ménages (S.14), total	Institutions sans but lucra- tif au service des ménages (S.15), total	Economie totale (S.1)		
	Total	ISBL	Autres				Total	ISBL	Autres
					2010				
Total	2.714,4	364,0	2.350,3	850,1	134,0	67,0	3.765,5	431,0	3.334,4
Agriculture et industrie (A-F)	773,1	12,0	761,1	9,4	26,9	0,0	809,4	12,0	797,4
Services (G-N)	1.450,3	56,6	1.393,7	54,7	52,8	0,0	1.557,8	56,6	1.501,2
Commerce (G)	479,3	1,0	478,3	0,0	19,0	0,0	498,3	1,0	497,3
Hébergement et restauration (I)	96,5	2,7	93,7	0,0	17,6	0,0	114,1	2,7	111,3
Recherche-développement scientifique (M, 72)	8,5	3,3	5,2	0,0	0,0	0,0	8,5	3,3	5,2
Activités liées à l'emploi (N, 78)	170,8	14,2	156,6	0,0	0,7	0,0	171,6	14,2	157,3
Activités des agences de voyage, voyagistes, services de réservation et activités connexes (N, 79)	8,1	0,9	7,2	0,0	0,1	0,0	8,3	0,9	7,4
Services administratifs de bureau et autres activités de soutien aux entreprises (N, 82)	40,3	24,2	16,1	0,0	0,2	0,0	40,5	24,2	16,2
Autres services (H, J à N hors 72, 78, 79 et 82)	646,8	10,2	636,6	54,7	15,1	0,0	716,7	10,2	706,4
Administration publique (O)	0,0	0,0	0,0	441,0	0,0	0,0	441,0	0,0	441,0
Enseignement (P)	7,6	4,9	2,6	345,0	0,3	5,0	357,9	10,0	347,9
Santé humaine et action sociale (Q)	418,2	262,4	155,8	0,0	3,5	35,8	457,5	298,2	159,3
Activités pour la santé humaine (Q, 86)	222,4	136,1	86,3	0,0	1,6	0,0	224,0	136,1	87,9
Action sociale (Q, 87 et 88)	195,8	126,4	69,5	0,0	2,0	35,8	233,6	162,2	71,4
Activités médico-sociales et sociales avec hébergement (Q, 87)	127,1	70,5	56,6	0,0	0,6	9,7	137,4	80,2	57,2
Action sociale sans hébergement (Q, 88)	68,7	55,9	12,9	0,0	1,3	26,1	96,2	82,0	14,2
Arts, spectacles et activités récréatives (R)	21,1	9,4	11,7	0,0	0,6	4,5	26,2	13,8	12,3
Activités artistiques et culturelles (R, 90 et 91)	6,9	4,4	2,4	0,0	0,1	4,0	11,0	8,4	2,6
Activités sportives, récréatives et de loisirs (R, 92 et 93)	14,2	4,9	9,3	0,0	0,5	0,5	15,2	5,4	9,7
Autres activités de service (S-T)	44,1	18,7	25,4	0,0	49,9	21,7	115,7	40,4	75,3
Activités des organisations associatives (S, 94)	20,5	18,2	2,4	0,0	0,6	21,7	42,9	39,9	3,0
Services aux personnes (S à T, 95 à 97)	23,6	0,5	23,1	0,0	49,3	0,0	72,8	0,5	72,3

8. EMPLOI SALARIÉ DANS LES ISBL PAR BRANCHE D'ACTIVITÉ ET SECTEUR INSTITUTIONNEL (SUITE)

(milliers de personnes)

	Sociétés (S.11+S.12)			Administra- tions publi- ques (S.13), total	Ménages (S.14), total	Institutions sans but lucra- tif au service des ménages (S.15), total	Economie totale (S.1)		
	Total	ISBL	Autres				Total	ISBL	Autres
	2011								
Total	2.765,8	374,1	2.391,7	853,8	130,0	68,5	3.818,1	442,7	3.375,5
Agriculture et industrie (A-F)	781,2	12,4	768,8	8,8	25,7	0,0	815,7	12,4	803,4
Services (G-N)	1.476,8	57,9	1.418,9	54,6	51,6	0,0	1.583,0	57,9	1.525,1
Commerce (G)	482,3	1,1	481,2	0,0	18,2	0,0	500,5	1,1	499,4
Hébergement et restauration (I)	98,5	2,7	95,8	0,0	16,9	0,0	115,4	2,7	112,7
Recherche-développement scientifique (M, 72)	8,6	3,1	5,5	0,0	0,0	0,0	8,6	3,1	5,5
Activités liées à l'emploi (N, 78)	176,8	14,3	162,5	0,0	0,4	0,0	177,2	14,3	162,8
Activités des agences de voyage, voyagistes, services de réservation et activités connexes (N, 79)	8,2	0,9	7,3	0,0	0,1	0,0	8,3	0,9	7,4
Services administratifs de bureau et autres activités de soutien aux entreprises (N, 82)	41,5	24,7	16,8	0,0	0,2	0,0	41,6	24,7	16,9
Autres services (H, J à N hors 72, 78, 79 et 82)	661,0	11,1	649,8	54,6	15,9	0,0	731,5	11,1	720,3
Administration publique (O)	0,0	0,0	0,0	439,8	0,0	0,0	439,8	0,0	439,8
Enseignement (P)	8,1	5,2	2,9	350,6	0,1	5,2	363,9	10,4	353,5
Santé humaine et action sociale (Q)	433,5	270,1	163,4	0,0	3,3	36,9	473,6	306,9	166,6
Activités pour la santé humaine (Q, 86)	227,0	139,6	87,4	0,0	1,4	0,0	228,4	139,6	88,9
Action sociale (Q, 87 et 88)	206,4	130,5	75,9	0,0	1,9	36,9	245,2	167,4	77,8
Activités médico-sociales et sociales avec hébergement (Q, 87)	130,6	72,6	58,0	0,0	0,6	9,7	140,9	82,3	58,6
Action sociale sans hébergement (Q, 88)	75,8	57,9	17,9	0,0	1,3	27,2	104,3	85,1	19,2
Arts, spectacles et activités récréatives (R)	21,6	9,5	12,1	0,0	0,6	4,6	26,9	14,2	12,7
Activités artistiques et culturelles (R, 90 et 91)	7,2	4,6	2,6	0,0	0,1	4,1	11,4	8,7	2,7
Activités sportives, récréatives et de loisirs (R, 92 et 93)	14,5	4,9	9,5	0,0	0,5	0,5	15,5	5,5	10,0
Autres activités de service (S-T)	44,7	19,1	25,6	0,0	48,7	21,9	115,2	40,9	74,3
Activités des organisations associatives (S, 94)	20,9	18,5	2,4	0,0	0,7	21,9	43,4	40,4	3,0
Services aux personnes (S à T, 95 à 97)	23,8	0,5	23,2	0,0	48,0	0,0	71,8	0,5	71,2

8. EMPLOI SALARIÉ DANS LES ISBL PAR BRANCHE D'ACTIVITÉ ET SECTEUR INSTITUTIONNEL (SUITE)

(milliers de personnes)

	Sociétés (S.11+S.12)			Administra- tions publi- ques (S.13), total	Ménages (S.14), total	Institutions sans but lucra- tif au service des ménages (S.15), total	Economie totale (S.1)		
	Total	ISBL	Autres				Total	ISBL	Autres
	2012								
Total	2.777,3	381,1	2.396,2	854,3	128,3	69,3	3.829,3	450,5	3.378,9
Agriculture et industrie (A-F)	775,6	12,5	763,0	8,8	24,5	0,0	808,8	12,5	796,3
Services (G-N)	1.481,8	58,2	1.423,5	53,8	49,4	0,0	1.584,9	58,2	1.526,7
Commerce (G)	487,1	1,1	486,0	0,0	17,1	0,0	504,2	1,1	503,1
Hébergement et restauration (I)	99,1	2,7	96,4	0,0	16,0	0,0	115,1	2,7	112,4
Recherche-développement scientifique (M, 72)	8,5	3,2	5,4	0,0	0,0	0,0	8,6	3,2	5,4
Activités liées à l'emploi (N, 78)	169,6	14,6	155,0	0,0	0,3	0,0	169,9	14,6	155,3
Activités des agences de voyage, voyagistes, services de réservation et activités connexes (N, 79)	8,0	0,9	7,1	0,0	0,1	0,0	8,1	0,9	7,2
Services administratifs de bureau et autres activités de soutien aux entreprises (N, 82)	41,9	24,2	17,7	0,0	0,2	0,0	42,1	24,2	17,9
Autres services (H, J à N hors 72, 78, 79 et 82)	667,5	11,6	655,9	53,8	15,7	0,0	737,0	11,6	725,4
Administration publique (O)	0,0	0,0	0,0	439,6	0,0	0,0	439,6	0,0	439,6
Enseignement (P)	8,3	5,3	3,0	352,1	0,1	5,2	365,7	10,6	355,2
Santé humaine et action sociale (Q)	444,5	276,4	168,2	0,0	3,1	37,6	485,2	313,9	171,3
Activités pour la santé humaine (Q, 86)	232,0	143,0	89,0	0,0	1,4	0,0	233,3	143,0	90,4
Action sociale (Q, 87 et 88)	212,6	133,4	79,2	0,0	1,8	37,6	251,9	171,0	80,9
Activités médico-sociales et sociales avec hébergement (Q, 87)	133,7	74,3	59,4	0,0	0,5	9,8	144,0	84,1	59,9
Action sociale sans hébergement (Q, 88)	78,9	59,1	19,8	0,0	1,2	27,8	107,9	86,9	21,0
Arts, spectacles et activités récréatives (R)	22,1	9,5	12,6	0,0	0,6	4,6	27,4	14,2	13,2
Activités artistiques et culturelles (R, 90 et 91)	7,3	4,6	2,6	0,0	0,1	4,2	11,5	8,8	2,8
Activités sportives, récréatives et de loisirs (R, 92 et 93)	14,9	4,9	10,0	0,0	0,5	0,5	15,9	5,4	10,5
Autres activités de service (S-T)	45,0	19,1	25,9	0,0	50,7	21,9	117,6	41,0	76,6
Activités des organisations associatives (S, 94)	20,9	18,6	2,3	0,0	0,7	21,9	43,5	40,5	3,0
Services aux personnes (S à T, 95 à 97)	24,1	0,5	23,6	0,0	50,0	0,0	74,1	0,5	73,6

8. EMPLOI SALARIÉ DANS LES ISBL PAR BRANCHE D'ACTIVITÉ ET SECTEUR INSTITUTIONNEL (SUITE)

(milliers de personnes)

	Sociétés (S.11+S.12)			Administra- tions publi- ques (S.13), total	Ménages (S.14), total	Institutions sans but lucra- tif au service des ménages (S.15), total	Economie totale (S.1)		
	Total	ISBL	Autres				Total	ISBL	Autres
	2013								
Total	2.767,0	385,8	2.381,2	855,4	116,8	69,9	3.809,1	455,7	3.353,4
Agriculture et industrie (A-F)	759,7	12,5	747,2	8,9	22,8	0,0	791,4	12,5	778,9
Services (G-N)	1.477,8	58,6	1.419,2	51,9	46,8	0,0	1.576,5	58,6	1.517,9
Commerce (G)	483,9	1,1	482,8	0,0	16,0	0,0	499,9	1,1	498,8
Hébergement et restauration (I)	98,9	2,5	96,3	0,0	15,0	0,0	113,9	2,5	111,4
Recherche-développement scientifique (M, 72)	8,7	3,2	5,5	0,0	0,0	0,0	8,7	3,2	5,5
Activités liées à l'emploi (N, 78)	167,6	14,7	152,8	0,0	0,2	0,0	167,8	14,7	153,1
Activités des agences de voyage, voyagistes, services de réservation et activités connexes (N, 79)	7,7	0,9	6,8	0,0	0,1	0,0	7,8	0,9	6,9
Services administratifs de bureau et autres activités de soutien aux entreprises (N, 82)	41,4	24,2	17,2	0,0	0,2	0,0	41,6	24,2	17,4
Autres services (H, J à N hors 72, 78, 79 et 82)	669,6	12,0	657,6	51,9	15,2	0,0	736,7	12,0	724,7
Administration publique (O)	0,0	0,0	0,0	439,3	0,0	0,0	439,3	0,0	439,3
Enseignement (P)	9,2	5,5	3,7	355,3	0,1	5,4	370,0	10,8	359,2
Santé humaine et action sociale (Q)	452,3	280,5	171,8	0,0	2,9	38,0	493,2	318,4	174,8
Activités pour la santé humaine (Q, 86)	234,9	144,6	90,3	0,0	1,4	0,0	236,2	144,6	91,7
Action sociale (Q, 87 et 88)	217,4	135,9	81,5	0,0	1,6	38,0	257,0	173,9	83,1
Activités médico-sociales et sociales avec hébergement (Q, 87)	136,7	76,0	60,6	0,0	0,5	10,3	147,4	86,3	61,1
Action sociale sans hébergement (Q, 88)	80,8	59,9	20,9	0,0	1,1	27,7	109,6	87,5	22,0
Arts, spectacles et activités récréatives (R)	23,0	9,5	13,5	0,0	0,6	4,6	28,1	14,1	14,0
Activités artistiques et culturelles (R, 90 et 91)	8,1	4,8	3,3	0,0	0,1	4,1	12,3	8,9	3,4
Activités sportives, récréatives et de loisirs (R, 92 et 93)	14,9	4,7	10,2	0,0	0,4	0,5	15,8	5,2	10,6
Autres activités de service (S-T)	45,0	19,2	25,8	0,0	43,5	22,0	110,6	41,2	69,4
Activités des organisations associatives (S, 94)	21,1	18,8	2,3	0,0	0,7	22,0	43,8	40,8	3,0
Services aux personnes (S à T, 95 à 97)	23,9	0,4	23,5	0,0	42,9	0,0	66,8	0,4	66,4

8. EMPLOI SALARIÉ DANS LES ISBL PAR BRANCHE D'ACTIVITÉ ET SECTEUR INSTITUTIONNEL (SUITE)

(milliers de personnes)

	Sociétés (S.11+S.12)			Administra- tions publi- ques (S.13), total	Ménages (S.14), total	Institutions sans but lucra- tif au service des ménages (S.15), total	Economie totale (S.1)		
	Total	ISBL	Autres				Total	ISBL	Autres
	2014								
Total	2.767,0	391,8	2.375,1	870,1	113,5	70,5	3.821,0	462,3	3.358,7
Agriculture et industrie (A-F)	742,5	12,7	729,8	8,9	21,5	0,0	772,9	12,7	760,2
Services (G-N)	1.486,7	58,1	1.428,6	62,0	45,8	0,0	1.594,5	58,1	1.536,4
Commerce (G)	481,7	1,0	480,7	0,0	15,6	0,0	497,4	1,0	496,3
Hébergement et restauration (I)	101,5	2,4	99,1	0,0	14,9	0,0	116,5	2,4	114,0
Recherche-développement scientifique (M, 72)	9,1	3,3	5,7	0,0	0,0	0,0	9,1	3,3	5,8
Activités liées à l'emploi (N, 78)	181,1	14,3	166,7	0,0	0,2	0,0	181,3	14,3	166,9
Activités des agences de voyage, voyagistes, services de réservation et activités connexes (N, 79)	7,7	0,9	6,8	0,0	0,1	0,0	7,8	0,9	6,9
Services administratifs de bureau et autres activités de soutien aux entreprises (N, 82)	41,0	24,1	16,9	0,0	0,2	0,0	41,2	24,1	17,1
Autres services (H, J à N hors 72, 78, 79 et 82)	664,6	11,9	652,6	62,0	14,8	0,0	741,3	11,9	729,4
Administration publique (O)	0,0	0,0	0,0	438,4	0,0	0,0	438,4	0,0	438,4
Enseignement (P)	9,4	5,6	3,8	360,8	0,1	5,5	375,8	11,1	364,7
Santé humaine et action sociale (Q)	460,3	285,7	174,6	0,0	2,9	38,4	501,6	324,1	177,5
Activités pour la santé humaine (Q, 86)	236,4	145,5	90,9	0,0	1,3	0,0	237,7	145,5	92,2
Action sociale (Q, 87 et 88)	223,9	140,2	83,8	0,0	1,6	38,4	263,9	178,6	85,3
Activités médico-sociales et sociales avec hébergement (Q, 87)	140,9	79,3	61,6	0,0	0,5	10,5	151,8	89,8	62,0
Action sociale sans hébergement (Q, 88)	83,0	60,8	22,2	0,0	1,1	28,0	112,1	88,8	23,3
Arts, spectacles et activités récréatives (R)	23,3	9,7	13,5	0,0	0,5	4,7	28,5	14,4	14,1
Activités artistiques et culturelles (R, 90 et 91)	8,3	5,0	3,2	0,0	0,1	4,2	12,6	9,3	3,3
Activités sportives, récréatives et de loisirs (R, 92 et 93)	15,0	4,7	10,3	0,0	0,4	0,5	15,9	5,2	10,7
Autres activités de service (S-T)	44,7	20,0	24,7	0,0	42,6	21,9	109,2	41,9	67,3
Activités des organisations associatives (S, 94)	22,1	19,6	2,6	0,0	0,6	21,9	44,6	41,4	3,1
Services aux personnes (S à T, 95 à 97)	22,6	0,5	22,2	0,0	42,0	0,0	64,7	0,5	64,2

8. EMPLOI SALARIÉ DANS LES ISBL PAR BRANCHE D'ACTIVITÉ ET SECTEUR INSTITUTIONNEL (SUITE)

(milliers de personnes)

	Sociétés (S.11+S.12)			Administra- tions publi- ques (S.13), total	Ménages (S.14), total	Institutions sans but lucra- tif au service des ménages (S.15), total	Economie totale (S.1)		
	Total	ISBL	Autres				Total	ISBL	Autres
					2015				
Total	2.798,4	407,3	2.391,1	870,0	111,1	71,6	3.851,1	478,9	3.372,3
Agriculture et industrie (A-F)	727,1	12,3	714,8	9,0	20,8	0,0	756,8	12,3	744,5
Services (G-N)	1.522,4	61,2	1.461,2	62,5	44,4	0,0	1.629,4	61,2	1.568,2
Commerce (G)	486,2	1,0	485,1	0,0	15,1	0,0	501,3	1,0	500,3
Hébergement et restauration (I)	103,9	2,7	101,2	0,0	14,8	0,0	118,7	2,7	116,0
Recherche-développement scientifique (M, 72)	9,3	3,5	5,9	0,0	0,0	0,0	9,4	3,5	5,9
Activités liées à l'emploi (N, 78)	195,0	15,2	179,8	0,0	0,1	0,0	195,1	15,2	180,0
Activités des agences de voyage, voyagistes, services de réservation et activités connexes (N, 79)	7,4	1,0	6,4	0,0	0,1	0,0	7,5	1,0	6,5
Services administratifs de bureau et autres activités de soutien aux entreprises (N, 82)	43,3	25,7	17,6	0,0	0,2	0,0	43,5	25,7	17,8
Autres services (H, J à N hors 72, 78, 79 et 82)	677,4	12,1	665,2	62,5	14,0	0,0	753,9	12,1	741,8
Administration publique (O)	0,0	0,0	0,0	433,4	0,0	0,0	433,4	0,0	433,4
Enseignement (P)	9,6	5,8	3,8	365,1	0,1	5,6	380,4	11,4	369,0
Santé humaine et action sociale (Q)	470,4	296,6	173,8	0,0	2,9	39,3	512,6	335,9	176,7
Activités pour la santé humaine (Q, 86)	241,0	150,8	90,2	0,0	1,3	0,0	242,3	150,8	91,5
Action sociale (Q, 87 et 88)	229,5	145,8	83,7	0,0	1,6	39,3	270,3	185,1	85,2
Activités médico-sociales et sociales avec hébergement (Q, 87)	144,3	84,1	60,2	0,0	0,4	10,6	155,3	94,7	60,7
Action sociale sans hébergement (Q, 88)	85,2	61,7	23,5	0,0	1,1	28,7	115,0	90,4	24,6
Arts, spectacles et activités récréatives (R)	24,6	11,0	13,6	0,0	0,5	5,0	30,2	16,1	14,1
Activités artistiques et culturelles (R, 90 et 91)	9,2	6,0	3,1	0,0	0,1	4,5	13,8	10,5	3,2
Activités sportives, récréatives et de loisirs (R, 92 et 93)	15,5	5,0	10,5	0,0	0,4	0,5	16,5	5,5	10,9
Autres activités de service (S-T)	44,2	20,4	23,9	0,0	42,5	21,6	108,3	42,0	66,3
Activités des organisations associatives (S, 94)	21,9	19,9	2,0	0,0	0,4	21,6	43,9	41,5	2,4
Services aux personnes (S à T, 95 à 97)	22,3	0,5	21,8	0,0	42,0	0,0	64,4	0,5	63,9

8. EMPLOI SALARIÉ DANS LES ISBL PAR BRANCHE D'ACTIVITÉ ET SECTEUR INSTITUTIONNEL (SUITE)

(milliers de personnes)

	Sociétés (S.11+S.12)			Administra- tions publi- ques (S.13), total	Ménages (S.14), total	Institutions sans but lucra- tif au service des ménages (S.15), total	Economie totale (S.1)		
	Total	ISBL	Autres				Total	ISBL	Autres
	2016								
Total	2.841,7	416,8	2.424,8	871,7	111,8	71,8	3.897,0	488,6	3.408,4
Agriculture et industrie (A-F)	726,1	12,4	713,8	9,4	20,2	0,0	755,7	12,4	743,4
Services (G-N)	1.553,8	62,0	1.491,8	61,7	43,2	0,0	1.658,6	62,0	1.596,7
Commerce (G)	489,5	1,0	488,5	0,0	14,7	0,0	504,2	1,0	503,2
Hébergement et restauration (I)	105,5	2,7	102,9	0,0	14,4	0,0	119,9	2,7	117,2
Recherche-développement scientifique (M, 72)	9,9	3,6	6,3	0,0	0,0	0,0	9,9	3,6	6,3
Activités liées à l'emploi (N, 78)	206,0	15,3	190,7	0,0	0,1	0,0	206,1	15,3	190,8
Activités des agences de voyage, voyagistes, services de réservation et activités connexes (N, 79)	7,3	1,0	6,3	0,0	0,1	0,0	7,4	1,0	6,3
Services administratifs de bureau et autres activités de soutien aux entreprises (N, 82)	44,4	26,1	18,4	0,0	0,2	0,0	44,7	26,1	18,6
Autres services (H, J à N hors 72, 78, 79 et 82)	691,1	12,3	678,8	61,7	13,8	0,0	766,5	12,3	754,2
Administration publique (O)	0,0	0,0	0,0	432,9	0,0	0,0	432,9	0,0	432,9
Enseignement (P)	9,4	5,4	4,0	367,7	0,1	5,2	382,3	10,6	371,7
Santé humaine et action sociale (Q)	483,2	304,6	178,6	0,0	2,9	39,9	525,9	344,5	181,5
Activités pour la santé humaine (Q, 86)	245,8	154,7	91,1	0,0	1,3	0,0	247,0	154,7	92,4
Action sociale (Q, 87 et 88)	237,5	149,9	87,5	0,0	1,6	39,9	278,9	189,8	89,1
Activités médico-sociales et sociales avec hébergement (Q, 87)	148,5	86,6	62,0	0,0	0,4	11,2	160,2	97,8	62,4
Action sociale sans hébergement (Q, 88)	88,9	63,4	25,6	0,0	1,2	28,6	118,7	92,0	26,7
Arts, spectacles et activités récréatives (R)	26,0	11,8	14,3	0,0	0,6	5,1	31,7	16,8	14,8
Activités artistiques et culturelles (R, 90 et 91)	10,0	6,8	3,3	0,0	0,1	4,5	14,7	11,3	3,4
Activités sportives, récréatives et de loisirs (R, 92 et 93)	16,0	5,0	11,0	0,0	0,5	0,5	17,0	5,6	11,5
Autres activités de service (S-T)	43,1	20,6	22,5	0,0	44,9	21,7	109,7	42,4	67,4
Activités des organisations associatives (S, 94)	22,2	20,0	2,2	0,0	0,4	21,7	44,3	41,7	2,5
Services aux personnes (S à T, 95 à 97)	20,9	0,6	20,3	0,0	44,5	0,0	65,4	0,6	64,8

8. EMPLOI SALARIÉ DANS LES ISBL PAR BRANCHE D'ACTIVITÉ ET SECTEUR INSTITUTIONNEL (SUITE)

(milliers de personnes)

	Sociétés (S.11+S.12)			Administra- tions publi- ques (S.13), total	Ménages (S.14), total	Institutions sans but lucra- tif au service des ménages (S.15), total	Economie totale (S.1)		
	Total	ISBL	Autres				Total	ISBL	Autres
	2017								
Total	2.897,4	425,1	2.472,3	880,5	111,2	72,2	3.961,3	497,4	3.463,9
Agriculture et industrie (A-F)	731,2	12,5	718,6	9,6	19,9	0,0	760,7	12,5	748,1
Services (G-N)	1.588,7	62,7	1.525,9	61,3	42,1	0,0	1.692,1	62,7	1.629,3
Commerce (G)	492,8	1,0	491,7	0,0	14,3	0,0	507,0	1,0	506,0
Hébergement et restauration (I)	108,8	2,7	106,1	0,0	13,9	0,0	122,7	2,7	120,0
Recherche-développement scientifique (M, 72)	10,4	4,0	6,4	0,0	0,0	0,0	10,4	4,0	6,4
Activités liées à l'emploi (N, 78)	212,4	15,1	197,2	0,0	0,1	0,0	212,5	15,1	197,3
Activités des agences de voyage, voyagistes, services de réservation et activités connexes (N, 79)	7,3	1,0	6,3	0,0	0,1	0,0	7,3	1,0	6,3
Services administratifs de bureau et autres activités de soutien aux entreprises (N, 82)	45,3	26,2	19,1	0,0	0,2	0,0	45,6	26,2	19,4
Autres services (H, J à N hors 72, 78, 79 et 82)	711,7	12,6	699,1	61,3	13,5	0,0	786,5	12,6	773,9
Administration publique (O)	0,0	0,0	0,0	436,0	0,0	0,0	436,0	0,0	436,0
Enseignement (P)	9,7	5,5	4,2	373,5	0,1	5,3	388,6	10,8	377,8
Santé humaine et action sociale (Q)	497,5	310,7	186,8	0,0	2,7	39,9	540,1	350,6	189,5
Activités pour la santé humaine (Q, 86)	249,9	156,8	93,1	0,0	1,2	0,0	251,1	156,8	94,3
Action sociale (Q, 87 et 88)	247,6	153,9	93,7	0,0	1,5	39,9	289,0	193,8	95,2
Activités médico-sociales et sociales avec hébergement (Q, 87)	153,6	90,1	63,5	0,0	0,3	11,5	165,4	101,6	63,8
Action sociale sans hébergement (Q, 88)	94,0	63,8	30,2	0,0	1,2	28,4	123,6	92,2	31,4
Arts, spectacles et activités récréatives (R)	27,3	12,6	14,6	0,0	0,6	5,4	33,2	18,0	15,2
Activités artistiques et culturelles (R, 90 et 91)	10,7	7,7	3,1	0,0	0,1	4,8	15,6	12,4	3,2
Activités sportives, récréatives et de loisirs (R, 92 et 93)	16,5	4,9	11,6	0,0	0,5	0,6	17,6	5,5	12,1
Autres activités de service (S-T)	43,1	21,0	22,1	0,0	45,8	21,7	110,6	42,7	67,9
Activités des organisations associatives (S, 94)	22,4	20,4	2,0	0,0	0,3	21,7	44,4	42,0	2,4
Services aux personnes (S à T, 95 à 97)	20,7	0,6	20,1	0,0	45,5	0,0	66,2	0,6	65,6

Source: ICN

9. DIMENSION RÉGIONALE DU COMPTE DES ISBL

9.1 NOMBRE D'ISBL, EMPLOI ET RÉMUNÉRATIONS PAR RÉGION

	2009	2010	2011	2012	2013	2014	2015	2016	2017
Région de Bruxelles-Capitale									
Nombre d'ISBL (unités)	n.	n.	n.	n.	n.	n.	4.978	5.078	5.165
Emploi salarié (milliers de personnes)	n.	n.	n.	n.	n.	n.	65,8	68,1	70,5
Rémunération des salariés (millions d'euros)	n.	n.	n.	n.	n.	n.	3.597,0	3.694,3	3.856,8
Région flamande									
Nombre d'ISBL (unités)	n.	n.	n.	n.	n.	n.	6.089	6.117	6.109
Emploi salarié (milliers de personnes)	n.	n.	n.	n.	n.	n.	285,1	290,2	294,7
Rémunération des salariés (millions d'euros)	n.	n.	n.	n.	n.	n.	11.611,3	11.853,9	12.315,0
Région wallonne									
Nombre d'ISBL (unités)	n.	n.	n.	n.	n.	n.	6.979	7.087	7.167
Emploi salarié (milliers de personnes)	n.	n.	n.	n.	n.	n.	128,0	130,3	132,2
Rémunération des salariés (millions d'euros)	n.	n.	n.	n.	n.	n.	5.075,2	5.279,8	5.390,1
Le Royaume									
Nombre d'ISBL (unités)	n.	n.	n.	n.	n.	n.	18.046	18.282	18.441
Emploi salarié (milliers de personnes)	n.	n.	n.	n.	n.	n.	478,9	488,6	497,4
Rémunération des salariés (millions d'euros)	n.	n.	n.	n.	n.	n.	20.283,6	20.828,0	21.561,9

Source: ICN

N.B.: Population limitée aux ISBL occupant du personnel salarié., Les séries statistiques portant sur les aspects régionaux du compte satellite des ISBL seront étendues à la période 2009-2014 après la publication des nouvelles séries 2009-2014 des comptes régionaux, prévue pour juin 2020. Les données seront publiées en ligne sur le site NBB.Stat

9.2 EMPLOI PAR RÉGION ET PAR BRANCHE D'ACTIVITÉ

66 (milliers de personnes)

	Région de Bruxelles-Capitale	Région flamande	Région wallonne	Le Royaume
	2015			
Total ISBL	65,8	285,1	128,0	478,9
Agriculture et industrie (A-F)	0,6	7,8	3,9	12,3
Services (G-N)	7,0	38,4	15,9	61,2
Commerce (G)	0,0	0,7	0,3	1,1
Hébergement et restauration (I)	0,3	1,7	0,7	2,7
Recherche-développement scientifique (M, 72)	0,7	2,0	0,8	3,5
Activités liées à l'emploi (N, 78)	0,4	11,1	3,7	15,2
Activités des agences de voyage, voyagistes, services de réservation et activités connexes (N, 79)	0,2	0,1	0,7	1,0
Services administratifs de bureau et autres activités de soutien aux entreprises (N, 82)	2,8	16,8	6,0	25,7
Autres services (H, J à N hors 72, 78, 79 et 82)	2,5	5,9	3,7	12,1
Enseignement (P)	3,4	4,2	3,8	11,4
Santé humaine et action sociale (Q)	32,5	214,8	88,5	335,9
Activités pour la santé humaine (Q, 86)	16,4	92,8	41,6	150,8
Action sociale (Q, 87 et 88)	16,1	122,0	46,9	185,1
Activités médico-sociales et sociales avec hébergement (Q, 87)	5,3	66,1	23,2	94,7
Action sociale sans hébergement (Q, 88)	10,8	55,9	23,7	90,4
Arts, spectacles et activités récréatives (R)	5,2	5,6	5,3	16,1
Activités artistiques et culturelles (R, 90 et 91)	3,8	3,4	3,4	10,5
Activités sportives, récréatives et de loisirs (R, 92 et 93)	1,4	2,3	1,9	5,5
Autres activités de service (S)	17,1	14,3	10,7	42,0
Activités des organisations associatives (S, 94)	17,0	13,9	10,5	41,5
Services aux personnes (S, 95 et 96)	0,0	0,3	0,1	0,5

9.2 EMPLOI PAR RÉGION ET PAR BRANCHE D'ACTIVITÉ (SUITE)

(milliers de personnes)

	Région de Bruxelles-Capitale	Région flamande	Région wallonne	Le Royaume
	2016			
Total ISBL	68,1	290,2	130,3	488,6
Agriculture et industrie (A-F)	0,7	7,8	3,9	12,4
Services (G-N)	7,4	38,5	16,0	62,0
Commerce (G)	0,0	0,7	0,3	1,0
Hébergement et restauration (I)	0,3	1,6	0,7	2,7
Recherche-développement scientifique (M, 72)	0,7	2,1	0,8	3,6
Activités liées à l'emploi (N, 78)	0,8	10,8	3,6	15,3
Activités des agences de voyage, voyagistes, services de réservation et activités connexes (N, 79)	0,2	0,1	0,7	1,0
Services administratifs de bureau et autres activités de soutien aux entreprises (N, 82)	2,8	17,1	6,2	26,1
Autres services (H, J à N hors 72, 78, 79 et 82)	2,6	6,0	3,7	12,3
Enseignement (P)	3,2	3,6	3,8	10,6
Santé humaine et action sociale (Q)	33,4	220,5	90,5	344,5
Activités pour la santé humaine (Q, 86)	16,4	95,9	42,4	154,7
Action sociale (Q, 87 et 88)	17,0	124,7	48,1	189,8
Activités médico-sociales et sociales avec hébergement (Q, 87)	5,8	68,1	23,8	97,8
Action sociale sans hébergement (Q, 88)	11,2	56,5	24,3	92,0
Arts, spectacles et activités récréatives (R)	6,0	5,6	5,3	16,8
Activités artistiques et culturelles (R, 90 et 91)	4,6	3,4	3,4	11,3
Activités sportives, récréatives et de loisirs (R, 92 et 93)	1,4	2,2	1,9	5,6
Autres activités de service (S)	17,4	14,1	10,8	42,4
Activités des organisations associatives (S, 94)	17,3	13,8	10,7	41,7
Services aux personnes (S, 95 et 96)	0,1	0,4	0,1	0,6

9.2 EMPLOI PAR RÉGION ET PAR BRANCHE D'ACTIVITÉ (SUITE)

(milliers de personnes)

	Région de Bruxelles-Capitale	Région flamande	Région wallonne	Le Royaume
	2017			
Total ISBL	70,5	294,7	132,2	497,4
Agriculture et industrie (A-F)	0,6	7,9	4,0	12,5
Services (G-N)	7,7	38,8	16,3	62,7
Commerce (G)	0,0	0,7	0,3	1,1
Hébergement et restauration (I)	0,4	1,6	0,7	2,7
Recherche-développement scientifique (M, 72)	0,7	2,5	0,8	4,0
Activités liées à l'emploi (N, 78)	0,9	10,6	3,6	15,1
Activités des agences de voyage, voyagistes, services de réservation et activités connexes (N, 79)	0,2	0,1	0,7	1,0
Services administratifs de bureau et autres activités de soutien aux entreprises (N, 82)	2,8	17,1	6,3	26,2
Autres services (H, J à N hors 72, 78, 79 et 82)	2,7	6,1	3,8	12,5
Enseignement (P)	3,3	3,5	4,0	10,8
Santé humaine et action sociale (Q)	34,0	224,7	92,0	350,6
Activités pour la santé humaine (Q, 86)	16,5	97,3	43,0	156,8
Action sociale (Q, 87 et 88)	17,5	127,4	48,9	193,8
Activités médico-sociales et sociales avec hébergement (Q, 87)	6,2	70,7	24,7	101,6
Action sociale sans hébergement (Q, 88)	11,3	56,7	24,3	92,2
Arts, spectacles et activités récréatives (R)	6,8	5,7	5,5	18,0
Activités artistiques et culturelles (R, 90 et 91)	5,4	3,5	3,6	12,4
Activités sportives, récréatives et de loisirs (R, 92 et 93)	1,4	2,2	2,0	5,5
Autres activités de service (S)	18,1	14,2	10,4	42,7
Activités des organisations associatives (S, 94)	18,0	13,8	10,3	42,0
Services aux personnes (S, 95 et 96)	0,1	0,4	0,1	0,6

Source: ICN

N.B.: Les séries statistiques portant sur les aspects régionaux du compte satellite des ISBL seront étendues à la période 2009-2014 après la publication des nouvelles séries 2009-2014 des comptes régionaux, prévue pour juin 2020. Les données seront publiées en ligne sur le site NBB.Stat

Publications de l'ICN - Personnes de contact

L'Institut des comptes nationaux publie, outre les principaux agrégats, d'autres chiffres tirés des comptes nationaux et régionaux. La grande majorité des données sont disponibles en format pdf via l'hyperlien:

<https://www.nbb.be/doc/DQ/F/planningPapPub.htm>

Les données chiffrées peuvent être obtenues via la banque de données interactive NBB.Stat. Vous trouverez ci-dessous une brève description de chaque publication.

1. Comptes nationaux détaillés

La publication des comptes nationaux détaillés paraît vers la mi-octobre. Elle consiste en tableaux détaillés sur la composition et la répartition du produit intérieur, le compte de production et d'exploitation, les principales catégories de dépenses, les comptes des secteurs, le stock de capital et le marché du travail.

2. Comptes trimestriels et première estimation des comptes annuels

Les comptes trimestriels présentent les premières estimations des principaux agrégats. Ils paraissent quatre fois par an, 120 jours après la fin du trimestre auquel ils se rapportent. Parallèlement aux résultats du quatrième trimestre paraît la première estimation des comptes annuels, qui est basée essentiellement sur les comptes trimestriels.

Les comptes trimestriels, cohérents avec les comptes nationaux annuels, présentent les principaux agrégats à la fois selon les optiques dépenses, revenus et production. L'emploi, le volume de travail des salariés et la rémunération des salariés par branche d'activité sont également estimés.

Pour répondre à la demande de mettre à la disposition aussi rapidement que possible des chiffres se rapportant au dernier trimestre écoulé, une première estimation flash de la croissance du PIB est déjà publiée après 30 jours. Elle n'est toutefois pas ventilée en fonction des différentes composantes du PIB. Une première estimation de cette ventilation et des autres agrégats de l'économie est diffusée 60 jours après la fin du trimestre.

3. Comptes des secteurs institutionnels

Les comptes annuels des secteurs institutionnels sont repris dans la publication des comptes nationaux détaillés (voir point 1). Ils sont donc diffusés vers la mi-octobre dans la base de données NBB.Stat de la Banque nationale de Belgique.

La séquence complète et détaillée des comptes non financiers des secteurs est publiée. Les secteurs institutionnels sont les suivants : les sociétés non financières, les sociétés financières (et sous-secteurs), les administrations publiques, les ménages, les ISBLSM, ainsi que le reste du monde.

Les comptes trimestriels des secteurs institutionnels sont diffusés quatre fois par an, environ 105 jours après la fin du trimestre auquel ils se rapportent. Ces comptes trimestriels sont cohérents avec leur équivalent annuel (voir ci-dessus) mais sont moins détaillés. L'accent y est mis sur les agrégats les plus pertinents, notamment au travers d'indicateurs clefs et de leurs composantes. Ces comptes reprennent également les comptes trimestriels des administrations publiques.

4. Comptes des administrations publiques

Les comptes trimestriels des administrations publiques sont repris dans la publication relative aux comptes des secteurs institutionnels (voir point 3).

Les comptes annuels des administrations publiques font l'objet de deux estimations par an, dont les résultats sont diffusés sur le site internet de la Banque nationale de Belgique.

Au début du mois d'avril suivant l'année de référence, une première estimation est diffusée sous la forme de tableaux de recettes et dépenses des administrations publiques.

La seconde estimation, à la mi-octobre, présente les comptes complets du secteur des administrations publiques ainsi que de ses sous-secteurs. Cette version présente les données nécessaires à l'étude des finances publiques et de leur interaction avec le reste de l'économie. Ces comptes sont intégrés dans la publication des comptes nationaux détaillés.

5. Tableaux ressources-emplois

A la fin de chaque année, les tableaux ressources-emplois sont publiés. Ils reflètent la structure des coûts de production, du revenu qui est généré dans le processus de production et des flux de biens et de services qui résultent soit de la production intérieure, soit des importations et des exportations.

6. Comptes régionaux: agrégats par branche d'activité et compte des ménages

A la fin de chaque année, les comptes régionaux sont publiés. Ils ventilent par région, province et arrondissement plusieurs variables des comptes nationaux, avec lesquelles ils sont totalement cohérents.

Outre la rémunération des salariés et la valeur ajoutée régionale, la publication présente des données régionalisées relatives au nombre de personnes occupées, au nombre d'heures travaillées et à la formation brute de capital fixe. La publication contient également des chiffres

régionaux relatifs au compte du secteur des ménages. Il s'agit ici des principales variables du compte d'affectation des revenus primaires (rémunération des salariés et revenus de la propriété), du compte de distribution secondaire du revenu (impôts, cotisations et prestations sociales et revenu disponible) et du compte de redistribution du revenu en nature (montants bruts et nets jusqu'au taux d'épargne). Outre les dépenses de consommation des ménages, les dépenses de consommation des administrations publiques et des institutions sans but lucratif au service des ménages sont régionalisées.

7. Personnes de contact

PIB trimestriel et "flash"	quarterly.na@nbb.be	Yannick Rombauts	+32 2 221 26 93
Comptes annuels			
- branches d'activité	production.na@nbb.be	Tim Van Waeyenberge	+32 2 221 49 88
- dépenses	expenditure.na@nbb.be	Lotte Van Mechelen	+32 2 221 47 31
Comptes des secteurs	sectors.na@nbb.be	Odile Biernaux	+32 2 221 30 44
Comptes des administrations publiques	governmentfinance.na@nbb.be	Claude Modart	+32 2 221 30 26
Comptes régionaux	regional.na@nbb.be	Monica Maesele	+32 2 221 30 28
Marché du travail	labour.na@nbb.be	Bernadette Boudry	+32 2 221 47 54
Stock de capital	expenditure.na@nbb.be	Lotte Van Mechelen	+32 2 221 47 31
Tableaux emplois-ressources (SUT)	sut.na@nbb.be	Hans De Dyn	+32 2 221 30 38
Compte satellite des ISBL	sectors.na@nbb.be	Odile Biernaux	+32 2 221 30 44
Diffusion des séries	nationalaccounts.na@nbb.be	Kristof Segers	+32 2 221 38 70
Supervision et coordination	coordination.na@nbb.be	Isabelle Brumagne	+32 2 221 28 77

Remarques générales

Les totaux indiqués dans les tableaux peuvent différer de la somme des rubriques en raison des arrondis.

Le site internet de la Banque nationale de Belgique présente le [calendrier de publication](#) des principales statistiques économiques établies par la Banque et l'ICN.

En application du SDDS (IMF's Special Data Dissemination Standard), ce calendrier reprend également toutes les statistiques du SDDS. Les dates de publication sont celles qui ont été communiquées par les institutions qui établissent la statistique; certaines d'entre elles publient par leurs propres canaux des calendriers de publication de leurs statistiques plus détaillés que ceux mentionnés sur le site internet de la Banque.

Signes conventionnels

e	estimation
p	provisoire
-	la donnée n'existe pas ou n'a pas de sens
n.	non disponible
p.m.	pour mémoire
0 ou 0,0	néant ou inférieur à la moitié de la dernière unité retenue

Liste des abréviations

ASBL	Association sans but lucratif
BNB	Banque nationale de Belgique
ICN	Institut des comptes nationaux
ISBL	Institutions sans but lucratif
NACE-Bel	Nomenclature statistique des activités économiques dans les communautés européennes - Version belge
PIB	Produit intérieur brut
PNB	Produit national brut
SEC	Système européen des comptes nationaux et régionaux
SNA	System of National Accounts
SIFIM	Services d'intermédiation financière indirectement mesurés
STATBEL	l'Office belge de statistique

Commandes

Sur le site internet de la Banque nationale de Belgique, via la rubrique "[e-service](#)", vous pouvez souscrire gratuitement un abonnement par e-mail à cette publication. Elle vous sera envoyée par e-mail à la date de publication.

Pour plus d'informations

Les personnes qui désirent plus d'informations sur le contenu, la méthodologie, les méthodes de calcul et les sources peuvent se mettre en rapport avec le service Comptes nationaux et régionaux de la Banque nationale de Belgique.

nationalaccounts.na@nbb.be

Editeur responsable

Rudi Acx

Chef du département Statistique générale

Banque nationale de Belgique

Société anonyme

RPM Bruxelles - Numéro d'entreprise: 0203.201.340

Siège social: boulevard de Berlaimont 14 - BE-1000 Bruxelles

www.nbb.be

© Illustrations: Banque nationale de Belgique

Mise en pages: BNB Statistique générale

Couverture: BNB AG - Prepress & Image

Publié en mai 2020